



# Diário Oficial

## Estado de Rondônia

Marcos José Rocha dos Santos - Governador

Porto Velho, 27 de outubro de 2021

Edição 214

### PODER EXECUTIVO

### ATOS DO PODER EXECUTIVO

### GOVERNADORIA

Decreto de 25 de outubro de 2021.

O GOVERNADOR DO ESTADO DE RONDÔNIA, no uso das atribuições que lhe confere o artigo 65, inciso V, da Constituição Estadual e, nos termos da Lei Complementar nº 965, de 20 de dezembro de 2017,

**R E S O L V E:**

Dispensar, a contar de 1 de outubro de 2021, ADRIANA MARQUES RAMOS, ocupante do cargo de Professor, matrícula 300063133, pertencente ao Quadro de Pessoal Civil do Poder Executivo, da Função Gratificada, símbolo FG-6, de Subgerente de Contratações, da Secretaria de Estado da Educação.

Palácio do Governo do Estado de Rondônia, em 25 de outubro de 2021, 133º da República.

MARCOS JOSÉ ROCHA DOS SANTOS

Governador

Protocolo 0021587832

Decreto de 25 de outubro de 2021.

O GOVERNADOR DO ESTADO DE RONDÔNIA, no uso das atribuições que lhe confere o artigo 65, inciso V, da Constituição Estadual e, nos termos da Lei Complementar nº 965, de 20 de dezembro de 2017,

**R E S O L V E:**

Nomear, a contar de 1 de outubro de 2021, ADRIANA MARQUES RAMOS, para exercer o Cargo de Direção Superior, símbolo CDS-09, de Gerente de Compras, da Secretaria de Estado da Educação.

Palácio do Governo do Estado de Rondônia, em 25 de outubro de 2021, 133º da República.

MARCOS JOSÉ ROCHA DOS SANTOS

Governador

Protocolo 0021588284

Decreto de 25 de outubro de 2021.

O GOVERNADOR DO ESTADO DE RONDÔNIA, no uso das atribuições que lhe confere o artigo 65, inciso V, da Constituição Estadual e, nos termos da Lei Complementar nº 965, de 20 de dezembro de 2017,

**R E S O L V E:**

Nomear, a contar de 16 de setembro de 2021, JANDERSON RODRIGUES DALAZEN, para exercer o Cargo de Direção Superior, símbolo CDS-11, de Coordenador de Desenvolvimento da Agricultura, Pecuária e Aquicultura, da Coordenadoria de Desenvolvimento da Agricultura, Pecuária e Aquicultura, da Secretaria de Estado da Agricultura.

Palácio do Governo do Estado de Rondônia, em 25 de outubro de 2021, 133º da República.

MARCOS JOSÉ ROCHA DOS SANTOS

Governador

Protocolo 0021590396

Decreto de 25 de outubro de 2021.

O GOVERNADOR DO ESTADO DE RONDÔNIA, no uso das atribuições que lhe confere o artigo 65, inciso V, da Constituição Estadual e, nos termos da Lei Complementar nº 965, de 20 de dezembro de 2017,

**R E S O L V E:**

Nomear, a contar de 18 de outubro de 2021, DEBORA FIGUEIREDO MARTINS, para exercer o Cargo de Direção Superior, símbolo CDS-05, de Chefe de Núcleo do Setor de Análise, da Coordenadoria da Unidade Técnica Estadual, da Secretaria de Estado da Agricultura.

Palácio do Governo do Estado de Rondônia, em 25 de outubro de 2021, 133º da República.

MARCOS JOSÉ ROCHA DOS SANTOS

Governador

Protocolo 0021608504

Decreto de 25 de outubro de 2021.

O GOVERNADOR DO ESTADO DE RONDÔNIA, no uso das atribuições que lhe confere o artigo 65, inciso V, da Constituição Estadual e, nos termos da Lei Complementar nº 965, de 20 de dezembro de 2017,

**R E S O L V E:**

Exonerar, a contar de 18 de outubro de 2021, JEANE BRAGA MAGALHAES FERNANDES, do Cargo de Direção Superior, símbolo CDS-05, de Chefe de Núcleo do Setor de Análise, da Coordenadoria da Unidade Técnica Estadual, da Secretaria de Estado da Agricultura.

Palácio do Governo do Estado de Rondônia, em 25 de outubro de 2021, 133º da República.

MARCOS JOSÉ ROCHA DOS SANTOS

Governador

Protocolo 0021608380

---

Decreto de 25 de outubro de 2021.

O GOVERNADOR DO ESTADO DE RONDÔNIA, no uso das atribuições que lhe confere o artigo 65, inciso V, da Constituição Estadual e, nos termos da Lei Complementar nº 965, de 20 de dezembro de 2017,

**R E S O L V E:**

Nomear, a contar de 20 de outubro de 2021, FRANCISCO NOGUEIRA NETO, para exercer o Cargo de Direção Superior, símbolo CDS-05, de Executor de Projetos, da Coordenadoria de Agricultura Familiar, da Secretaria de Estado da Agricultura.

Palácio do Governo do Estado de Rondônia, em 25 de outubro de 2021, 133º da República.

MARCOS JOSÉ ROCHA DOS SANTOS

Governador

Protocolo 0021608861

---

Decreto de 25 de outubro de 2021.

O GOVERNADOR DO ESTADO DE RONDÔNIA, no uso das atribuições que lhe confere o artigo 65, inciso V, da Constituição Estadual e, nos termos da Lei Complementar nº 965, de 20 de dezembro de 2017,

**R E S O L V E:**

Exonerar, a contar de 20 de outubro de 2021, RICHARDSON MONTEIRO DE ABREU, do Cargo de Direção Superior, símbolo CDS-05, de Executor de Projetos, da Coordenadoria de Agricultura Familiar, da Secretaria de Estado da Agricultura.

Palácio do Governo do Estado de Rondônia, em 25 de outubro de 2021, 133º da República.

MARCOS JOSÉ ROCHA DOS SANTOS

Governador

Protocolo 0021608682

---

Decreto de 25 de outubro de 2021.

O GOVERNADOR DO ESTADO DE RONDÔNIA, no uso das atribuições que lhe confere o artigo 65, inciso V, da Constituição Estadual e, nos termos da Lei Complementar nº 965, de 20 de dezembro de 2017,

**R E S O L V E:**

Exonerar, a contar de 20 de outubro de 2021, VIVIAN BEZERRA DE LIMA, do Cargo de Direção Superior, símbolo CDS-03, de Assessor III, da Superintendência Estadual da Juventude, Cultura, Esporte e Lazer.

Palácio do Governo do Estado de Rondônia, em 25 de outubro de 2021, 133º da República.

MARCOS JOSÉ ROCHA DOS SANTOS

Governador

Protocolo 0021601518

---

Decreto de 25 de outubro de 2021.

O GOVERNADOR DO ESTADO DE RONDÔNIA, no uso das atribuições que lhe confere o artigo 65, inciso V, da Constituição Estadual e, nos termos da Lei Complementar nº 965, de 20 de dezembro de 2017,

**R E S O L V E:**

Exonerar, a contar de 20 de outubro de 2021, ALEXANDRE COSTA DE ARAÚJO, do Cargo de Direção Superior, símbolo CDS-03, de Assessor III, da Superintendência Estadual da Juventude, Cultura, Esporte e Lazer.

Palácio do Governo do Estado de Rondônia, em 25 de outubro de 2021, 133º da República.

MARCOS JOSÉ ROCHA DOS SANTOS

Governador

Protocolo 0021601626

---

Decreto de 25 de outubro de 2021.

O GOVERNADOR DO ESTADO DE RONDÔNIA, no uso das atribuições que lhe confere o artigo 65, inciso V, da Constituição Estadual e, nos termos da Lei Complementar nº 965, de 20 de dezembro de 2017,

**R E S O L V E:**

Nomear, a contar de 20 de outubro de 2021, PAULO MATHEUS DE OLIVEIRA SILVA, para exercer o Cargo de Direção Superior, símbolo CDS-03, de Assessor III, da Superintendência Estadual da Juventude, Cultura, Esporte e Lazer.

Palácio do Governo do Estado de Rondônia, em 25 de outubro de 2021, 133º da República.

MARCOS JOSÉ ROCHA DOS SANTOS

Governador

Protocolo 0021601777

Decreto de 25 de outubro de 2021.

O GOVERNADOR DO ESTADO DE RONDÔNIA, no uso das atribuições que lhe confere o artigo 65, inciso V, da Constituição Estadual e, nos termos da Lei Complementar nº 965, de 20 de dezembro de 2017,

**R E S O L V E:**

Nomear, a contar de 20 de outubro de 2021, VINÍCIUS LUIZ SILVA BARBOSA, para exercer o Cargo de Direção Superior, símbolo CDS-03, de Assessor III, da Superintendência Estadual da Juventude, Cultura, Esporte e Lazer.

Palácio do Governo do Estado de Rondônia, em 25 de outubro de 2021, 133º da República.

**MARCOS JOSÉ ROCHA DOS SANTOS**

Governador

Protocolo 0021601956

Decreto de 25 de outubro de 2021.

O GOVERNADOR DO ESTADO DE RONDÔNIA, no uso das atribuições que lhe confere o artigo 65, inciso V, da Constituição Estadual e, nos termos da Lei Complementar nº 1.060, de 21 de maio de 2020,

**R E S O L V E:**

Exonerar, a contar de 25 de outubro de 2021, PIETRO MARIA SILVA ROSSI, do Cargo de Direção Superior, símbolo CDS-09, de Assessor IX, do Departamento Estadual de Estradas de Rodagem e Transportes.

Palácio do Governo do Estado de Rondônia, em 25 de outubro de 2021, 133º da República.

**MARCOS JOSÉ ROCHA DOS SANTOS**

Governador

Protocolo 0021604443

Decreto de 25 de outubro de 2021.

O GOVERNADOR DO ESTADO DE RONDÔNIA, no uso das atribuições que lhe confere o artigo 65, inciso V, da Constituição Estadual e, nos termos da Lei Complementar nº 965, de 20 de dezembro de 2017,

**R E S O L V E:**

Exonerar, a contar de 25 de outubro de 2021, NILTON GOMES CORDEIRO, do Cargo de Direção Superior, símbolo CDS-13, de Secretário Executivo Regional – Região VII, da Secretaria Executiva Regional – Região VII, da Casa Civil.

Palácio do Governo do Estado de Rondônia, em 25 de outubro de 2021, 133º da República.

**MARCOS JOSÉ ROCHA DOS SANTOS**

Governador

Protocolo 0021604502

Decreto de 25 de outubro de 2021.

O GOVERNADOR DO ESTADO DE RONDÔNIA, no uso das atribuições que lhe confere o artigo 65, inciso V, da Constituição Estadual e, nos termos da Lei Complementar nº 1.060, de 21 de maio de 2020,

**R E S O L V E:**

Nomear, a contar de 25 de outubro de 2021, NILTON GOMES CORDEIRO, para exercer o Cargo de Direção Superior, símbolo CDS-09, de Assessor IX, do Departamento Estadual de Estradas de Rodagem e Transportes.

Palácio do Governo do Estado de Rondônia, em 25 de outubro de 2021, 133º da República.

**MARCOS JOSÉ ROCHA DOS SANTOS**

Governador

Protocolo 0021604571

Decreto de 25 de outubro de 2021.

O GOVERNADOR DO ESTADO DE RONDÔNIA, no uso das atribuições que lhe confere o artigo 65, inciso V, da Constituição Estadual e, nos termos da Lei Complementar nº 965, de 20 de dezembro de 2017,

**R E S O L V E:**

Dispensar, a contar de 13 de outubro de 2021, RIZONETE DA SILVA SANTOS, ocupante do cargo de Auxiliar de Serviços Gerais, matrícula 300022969, pertencente ao Quadro de Pessoal Civil do Poder Executivo, da Função Gratificada, símbolo FG-4, de Chefe de Núcleo Administrativo, do Hospital de Base "Dr. Ary Pinheiro".

Palácio do Governo do Estado de Rondônia, em 25 de outubro de 2021, 133º da República.

**MARCOS JOSÉ ROCHA DOS SANTOS**

Governador

Protocolo 0021609083

Decreto de 25 de outubro de 2021.

O GOVERNADOR DO ESTADO DE RONDÔNIA, no uso das atribuições que lhe confere o artigo 65, inciso V, da Constituição Estadual e, nos termos da Lei Complementar nº 965, de 20 de dezembro de 2017,

**R E S O L V E:**

Nomear, a contar de 6 de outubro de 2021, ANDREA CRISTINA DE SOUZA GOMES, para exercer o Cargo de Direção Superior, símbolo CDS-09, de Gerente Financeiro, do Hospital de Base "Dr. Ary Pinheiro".

Palácio do Governo do Estado de Rondônia, em 25 de outubro de 2021, 133º da República.  
MARCOS JOSÉ ROCHA DOS SANTOS  
Governador

Protocolo 0021609486

Decreto de 25 de outubro de 2021.

O GOVERNADOR DO ESTADO DE RONDÔNIA, no uso das atribuições que lhe confere o artigo 65, inciso V, da Constituição Estadual e, nos termos da Lei Complementar nº 965, de 20 de dezembro de 2017,

**R E S O L V E:**

Exonerar, a contar de 6 de outubro de 2021, FRANCISCA NOGUEIRA BORGES ALVES, do Cargo de Direção Superior, símbolo CDS-09, de Gerente Financeiro, do Hospital de Base "Dr. Ary Pinheiro".

Palácio do Governo do Estado de Rondônia, em 25 de outubro de 2021, 133º da República.

MARCOS JOSÉ ROCHA DOS SANTOS  
Governador

Protocolo 0021609404

Decreto de 25 de outubro de 2021.

O GOVERNADOR DO ESTADO DE RONDÔNIA, no uso das atribuições que lhe confere o artigo 65, inciso V, da Constituição Estadual e, nos termos do Decreto nº 24.380, de 21 de outubro de 2019,

**R E S O L V E:**

Nomear, a contar de 1 de outubro de 2021, VITOR MATHEUS FRANCISCHINI LEAL GONÇALVES, para exercer o Cargo de Direção Superior, símbolo CDS-06, de Assessor VI, da Secretaria de Estado da Assistência e do Desenvolvimento Social.

Palácio do Governo do Estado de Rondônia, em 25 de outubro de 2021, 133º da República.

MARCOS JOSÉ ROCHA DOS SANTOS  
Governador

Protocolo 0021609358

Decreto de 25 de outubro de 2021.

O GOVERNADOR DO ESTADO DE RONDÔNIA, no uso das atribuições que lhe confere o artigo 65, inciso V, da Constituição Estadual e, nos termos do Decreto nº 24.380, de 21 de outubro de 2019,

**R E S O L V E:**

Dispensar, a contar de 1 de outubro de 2021, VITOR MATHEUS FRANCISCHINI LEAL GONÇALVES, ocupante do cargo de Técnico em Políticas Públicas e Gestão Governamental, matrícula 30014864, pertencente ao Quadro de Pessoal Civil do Poder Executivo, da Função Gratificada, símbolo FG-4, de Chefe de Equipe IV, da Secretaria de Estado da Assistência e do Desenvolvimento Social.

Palácio do Governo do Estado de Rondônia, em 25 de outubro de 2021, 133º da República.

MARCOS JOSÉ ROCHA DOS SANTOS  
Governador

Protocolo 0021609210

Decreto de 25 de outubro de 2021.

O GOVERNADOR DO ESTADO DE RONDÔNIA, no uso das atribuições que lhe confere o artigo 65, inciso V, da Constituição Estadual e, nos termos da Lei Complementar nº 965, de 20 de dezembro de 2017,

**R E S O L V E:**

Nomear, a contar de 21 de outubro de 2021, PAULO ROBSON BATISTA DE SOUSA, para exercer o Cargo de Direção Superior, símbolo CDS-06, de Assessor de Processamento de Dados, da Superintendência de Gestão dos Gastos Públicos Administrativos.

Palácio do Governo do Estado de Rondônia, em 25 de outubro de 2021, 133º da República.

MARCOS JOSÉ ROCHA DOS SANTOS  
Governador

Protocolo 0021610027

Decreto de 25 de outubro de 2021.

O GOVERNADOR DO ESTADO DE RONDÔNIA, no uso das atribuições que lhe confere o artigo 65, inciso V, da Constituição Estadual e, nos termos da Lei Complementar nº 965, de 20 de dezembro de 2017,

**R E S O L V E:**

Exonerar, a contar de 8 de outubro de 2021, TIAGO BRUNO ALVES DA SILVA, do Cargo de Direção Superior, símbolo CDS-06, de Assessor de Processamento de Dados, da Superintendência de Gestão dos Gastos Públicos Administrativos.

Palácio do Governo do Estado de Rondônia, em 25 de outubro de 2021, 133º da República.

MARCOS JOSÉ ROCHA DOS SANTOS  
Governador

Protocolo 0021609870

Decreto de 26 de outubro de 2021.

O GOVERNADOR DO ESTADO DE RONDÔNIA, no uso das atribuições que lhe confere o artigo 65, inciso V, da Constituição Estadual e, nos termos da Lei Complementar nº 965, de 20 de dezembro de 2017,

**R E S O L V E:**

Designar, a contar de 1 de outubro de 2021, SORAIA CRISTINA DA SILVA, ocupante do cargo de Administrativo, matrícula 300033898, pertencente ao Quadro de Pessoal Civil do Poder Executivo, para exercer a Função Gratificada, símbolo FG-2, de Chefe de Unidade Local de Atendimento 2, da Agência de Defesa Sanitária Agrosilvopastoril do Estado de Rondônia.

Palácio do Governo do Estado de Rondônia, em 26 de outubro de 2021, 133º da República.

MARCOS JOSÉ ROCHA DOS SANTOS

Governador

Protocolo 0021635231

**Decreto de 25 de outubro de 2021.**

O GOVERNADOR DO ESTADO DE RONDÔNIA, no uso das atribuições que lhe confere o artigo 65, inciso V, da Constituição Estadual e, nos termos da Lei Complementar nº 965, de 20 de dezembro de 2017,

**R E S O L V E:**

Dispensar, a contar de 30 de setembro de 2021, JOAO JOSE DE MORAES, ocupante do cargo de Assistente Estadual de Fiscalização Agropecuária, matrícula 300042571, pertencente ao Quadro de Pessoal Civil do Poder Executivo, da Função Gratificada, símbolo FG-2, de Chefe de Unidade Local de Atendimento 2, da Agência de Defesa Sanitária Agrosilvopastoril do Estado de Rondônia.

Palácio do Governo do Estado de Rondônia, em 25 de outubro de 2021, 133º da República.

MARCOS JOSÉ ROCHA DOS SANTOS

Governador

Protocolo 0021610865

**Decreto de 26 de outubro de 2021.**

O GOVERNADOR DO ESTADO DE RONDÔNIA, no uso das atribuições que lhe confere o artigo 65, inciso V, da Constituição Estadual e, nos termos da Lei Complementar nº 965, de 20 de dezembro de 2017,

**R E S O L V E:**

Nomear, a contar de 25 de outubro de 2021, VICTORIA DUARTE DE QUEIROZ, para exercer o Cargo de Direção Superior, símbolo CDS-02, de Assessor Ambiental II, da Secretaria de Estado do Desenvolvimento Ambiental.

Palácio do Governo do Estado de Rondônia, em 26 de outubro de 2021, 133º da República.

MARCOS JOSÉ ROCHA DOS SANTOS

Governador

Protocolo 0021636529

**Decreto de 26 de outubro de 2021.**

O GOVERNADOR DO ESTADO DE RONDÔNIA, no uso das atribuições que lhe confere o artigo 65, inciso V, da Constituição Estadual e, nos termos da Lei Complementar nº 965, de 20 de dezembro de 2017,

**R E S O L V E:**

Exonerar a Pedido, a contar de 18 de outubro de 2021, ELISANDRA LORAS DE ARAGÃO DA SILVA, do Cargo de Direção Superior, símbolo CDS-02, de Assessor Ambiental II, da Secretaria de Estado do Desenvolvimento Ambiental.

Palácio do Governo do Estado de Rondônia, em 26 de outubro de 2021, 133º da República.

MARCOS JOSÉ ROCHA DOS SANTOS

Governador

Protocolo 0021636145

**Decreto de 26 de outubro de 2021.**

O GOVERNADOR DO ESTADO DE RONDÔNIA, no uso das atribuições que lhe confere o artigo 65, inciso V, da Constituição Estadual e, nos termos da Lei Complementar nº 965, de 20 de dezembro de 2017,

**R E S O L V E:**

Exonerar, a contar de 18 de outubro de 2021, MATEUS GOMES DA SILVA, do Cargo de Direção Superior, símbolo CDS-03, de Assessor do Núcleo de Apoio, da Superintendência Estadual de Turismo.

Palácio do Governo do Estado de Rondônia, em 26 de outubro de 2021, 133º da República.

MARCOS JOSÉ ROCHA DOS SANTOS

Governador

Protocolo 0021637556

**Decreto de 26 de outubro de 2021.**

O GOVERNADOR DO ESTADO DE RONDÔNIA, no uso das atribuições que lhe confere o artigo 65, inciso V, da Constituição Estadual e, nos termos da Lei Complementar nº 965, de 20 de dezembro de 2017,

**R E S O L V E:**

Nomear, a contar de 19 de outubro de 2021, ALEX DE OLIVEIRA SOARES, para exercer o Cargo de Direção Superior, símbolo CDS-03, de Assessor do Núcleo de Apoio, da Superintendência Estadual de Turismo.

Palácio do Governo do Estado de Rondônia, em 26 de outubro de 2021, 133º da República.

MARCOS JOSÉ ROCHA DOS SANTOS

Governador

Protocolo 0021638197

## PGE

Portaria nº 975 de 26 de outubro de 2021

**O PROCURADOR-GERAL DO ESTADO DE RONDÔNIA**, no uso de suas atribuições legais, especialmente as previstas na Lei Complementar nº 620/2011 (Lei Orgânica da Procuradoria Geral do Estado de Rondônia);

Considerando o pedido de remarcação de férias no processo 0020.132092/2021-91 e a inoperância do Sistema SID;

**RESOLVE:**

**Art. 1º REMARCAR** o gozo de 30 (trinta) dias de férias da servidora **ADRIANA PEREIRA CRUZ** matrícula 300160929, ocupante do cargo de Técnico da Procuradoria, pertencente ao Quadro Permanente de Pessoal Civil do Estado de Rondônia, lotada na Procuradoria Geral do Estado, referente ao exercício de 2021, marcadas para os períodos 03 a 17.01.2022 e 02 a 16.08.2021, a qual fica transferida para fruição nos períodos de **01 a 30.12.2021**.

Publique-se. Registre-se. Cumpra-se.

**MAXWEL MOTA DE ANDRADE**

Procurador-Geral do Estado

Protocolo 0021617734

Portaria nº 977 de 26 de outubro de 2021

**O PROCURADOR-GERAL ADJUNTO DO ESTADO DE RONDÔNIA**, no uso de suas atribuições legais, especialmente as previstas na Lei Complementar nº 620/2011 (Lei Orgânica da Procuradoria Geral do Estado de Rondônia).

**RESOLVE:**

**Art. 1º RELOTAR**, a contar de **21.09.2021**, o estagiário **ALEX LOURENÇO CAMPOS** pertencente ao Quadro de Estagiários em Direito da Procuradoria Geral do Estado, na **Procuradoria de Contratos e Convênios**, anteriormente lotado na Procuradoria do Contencioso.

**Art. 2º** Revogam-se as disposições em contrária.

Publique-se. Registre-se. Cumpra-se.

**TIAGO CORDEIRO NOGUEIRA**

Procurador-Geral Adjunto do Estado

Protocolo 0021632179

Portaria nº 979 de 26 de outubro de 2021

**O PROCURADOR-GERAL ADJUNTO DO ESTADO DE RONDÔNIA**, no uso de suas atribuições legais, especialmente as previstas na Lei Complementar nº 620/2011 (Lei Orgânica da Procuradoria Geral do Estado de Rondônia).

**RESOLVE:**

**Art. 1º RELOTAR**, a contar de **01.07.2021**, a estagiária **JÚLIA VITÓRIA BARROZO DA SILVA DUARTE RICCIOTTI**, pertencente ao Quadro de Estagiários em Direito da Procuradoria Geral do Estado, na **Procuradoria de Ativos Financeiros**, anteriormente lotado na Procuradoria do Contencioso.

**Art. 2º** Revogam-se as disposições em contrária.

Publique-se. Registre-se. Cumpra-se.

**TIAGO CORDEIRO NOGUEIRA**

Procurador-Geral Adjunto do Estado

Protocolo 0021645322

**PORTARIA CONJUNTA Nº 38, DE 26 DE OUTUBRO DE 2021.**

**O PROCURADOR GERAL DO ESTADO DE RONDÔNIA** e o **CORREGEDOR GERAL DA PROCURADORIA GERAL DO ESTADO**, no uso de suas atribuições legais e em cumprimento ao que determina a Lei Orgânica da Procuradoria Geral do Estado e, com fundamento na Lei nº 328 de 12 de dezembro de 2005, alterada pela Lei Complementar nº 377, de 30 de maio de 2007 e Lei Complementar nº 727 de 27 de agosto de 2013;

**RESOLVEM:**

**DESLIGAR** do quadro de estagiários desta Procuradoria Geral do Estado – PGE/RO, a estagiária abaixo indicado.

- **MARIA IARA DA COSTA SILVA**, lotada na Procuradoria da Contadoria Judicial, sob a matrícula nº 300161911.

Publique-se. Registre-se. Cumpra-se.

**MAXWEL MOTA DE ANDRADE**

Procurador Geral do Estado

**APARÍCIO PAIXÃO RIBEIRO JÚNIOR**

Corregedor Geral da PGE/RO

Protocolo 0021625208

Portaria nº 974 de 25 de outubro de 2021

**Dispõe sobre a requisição dos serviços prestados pela empresa PORTOGASES COMÉRCIO E DISTRIBUIÇÃO DE GASES EIRELI.**, para fins de atender à demanda de fornecimento continuado de gases especiais (dióxido de carbono sólido "gelo seco", nitrogênio líquido, mistura padrão primária gasosa 5% O<sub>2</sub>, 5% CO<sub>2</sub> e 90% N<sub>2</sub>, hélio líquido, hélio gasoso 5.0) com a disponibilização de cilindros em comodato, itens fracassados no PE 309/2018 oriundo do processo administrativo nº 0036.039512/2018-96, visando atender necessidades do Hospital de Base Ary Pinheiro - HBAP, Complexo Hospitalar Regional de Cacoal – COHREC (Composto pelo Hospital Regional de Cacoal – HRC), Laboratório Central de Rondônia – LACEN, Centro de Diagnóstico por Imagem – CDI e Centro de Pesquisa em Medicina Tropical – CEPEN

**Considerando** a essencialidade da prestação da prestação deserviço de **fornecimento** continuado de gases especiais (dióxido de carbono sólido "gelo seco", nitrogênio líquido, mistura padrão primária gasosa 5% O<sub>2</sub>, 5% CO<sub>2</sub> e 90% N<sub>2</sub>, hélio líquido, hélio gasoso 5.0) **com a disponibilização de cilindros em comodato**, itens fracassados no PE 309/2018 oriundo do processo administrativo nº 0036.039512/2018-96, visando atender necessidades do Hospital de Base

Ary Pinheiro - HBAP,Complexo Hospitalar Regional de Cacoal – COHREC (Composto pelo Hospital Regional de Cacoal – HRC),Laboratório Central de Rondônia – LACEN, Centro de Diagnostico por Imagem – CDI e Centro de Pesquisa em Medicina Tropical – CEPPEM;

**Considerando** que a ausência de acordo entre o Estado e a empresa contratada para prorrogação da prestação do serviço, consoante manifestação transcrita no Despacho SESAU-SC (0021589356);

**Considerando** a impossibilidade de descontinuidade do serviço;

**Considerando** os graves prejuízos que a ausência do serviço podem acarretar ao Sistema de Saúde do Estado de Rondônia;

**Considerando** que o sistema de saúde no Estado de Rondônia enfrenta momento de calamidade pública, devidamente reconhecida por meio do do Decreto Legislativo n. 1.152, de 20 de março de 2020, o qual fora prorrogado pelo Decreto Legislativo nº 1.241, de 30 de junho de 2021;

**Considerando** a possibilidade da autoridade de saúde requisitar de serviços de pessoas naturais e jurídicas, nos termos do art. 15, XIII, da Lei 8.080/1990;

**Considerando** o disposto no art. 5, inciso XXV, da Constituição Federal;

**Considerando** a supremacia do interesse público e as cláusulas exorbitantes que orientam as contratações públicas;

**O SECRETÁRIO DE ESTADO DA SECRETARIA DE ESTADO DA SAÚDE, NO USO DE SUAS ATRIBUIÇÕES,**

**RESOLVE:**

**Art. 1º** Ficam requisitados os serviços prestados pela empresa **PORTOGASES COMÉRCIO E DISTRIBUIÇÃO DE GASES EIRELI.**, nos mesmos moldes da execução do Contrato nº 234/PGE-2021 (ID 6536733), pelo prazo de **30 (trinta)** dias, a contar de 27/10/2021.

Parágrafo Único. A presente requisição não impede a Secretaria de adotar outras providências no intuito de regularizar a prestação dos serviços.

**Art. 2º** A execução dos serviços requisitados deve seguir o disposto no Contrato nº 234/PGE-2021 (ID 6536733).

Parágrafo único. A Comissão de Fiscalização do referido Contrato será encarregada de fiscalizar o objeto requisitado.

**Art. 3º** Objetivando a intervenção mínima, a medida inicial de requisição deve preservar a autonomia da empresa requisitada, a quem compete executar os serviços conforme o habitual e nos termos do Contrato nº 234/PGE-2021 (ID 6536733).

**Art. 4º** Em caso de resistência da requisitada que resulte na inefetividade do presente ato, a Secretaria nomeará, por meio de ato específico, gestor objetivando a ocupação provisória de instalações, equipamentos, material e pessoal empregados da requisitada e necessários à sua continuidade, podendo inclusive se valer de força policial para esse fim.

**Art. 5º** Além do disposto no artigo anterior, em caso de descumprimento da requisição, ocorrerão as ainda seguintes consequências à requisitada, sócios e diretores:

I - Crime de desobediência previsto no art. 330 do Código Penal, com imediata comunicação à Polícia Civil para investigação e apuração dos fatos.

II -Aplicação das penalidades estabelecidas no art. 87 da Lei 8.666, de 21 de junho de 1993, mediante procedimento administrativo pertinente.

III - Instauração de processo administrativo para apurar e liquidar eventuais danos em desfavor do Estado de Rondônia.

**Art. 6º** Em qualquer caso, fica assegurada a justa indenização em favor da requisitada, a ser ulteriormente liquidada.

Parágrafo único. A forma de pagamento obedecerá ao disposto no Contrato nº 234/PGE-2021 (ID 6536733), podendo o seu valor ser alterado caso a requisitada demonstre outros prejuízos decorrente da execução do serviço.

**Art. 7º** Deverá ser providenciada a imediata comunicação à requisitada do presente ato, sem prejuízo da sua publicação a posteriori.

Porto Velho/RO, 25 de outubro de 2021.

**Fernando Rodrigues Máximo**

Secretário de Estado da Saúde.

**Horcades Hugues Uchôa Sena Júnior**

Procurador do Estado

Protocolo 0021614168

## SUGESP

Portaria nº 738 de 26 de outubro de 2021

**O SUPERINTENDENTE DE GESTÃO DOS GASTOS PÚBLICOS ADMINISTRATIVOS – SUGESP**, no uso de suas atribuições que são delegadas pela Lei Complementar nº 965, de 20 de dezembro de 2017, bem como no Decreto nº 23.273, 15/10/2018, alterado pelo Decreto nº 25.394, de 11 de setembro de 2020, que estabelece as ações a serem cumpridas pelas Unidades de Recursos Humanos no âmbito da Administração Direta.

Considerando, o constante Requerimento CASACIVIL-SOMARPE (0021378474), Despacho CASACIVIL-NGP (0021393911), que consta nos autos do Processo SEI nº **0005.479655/2021-08**;

**RESOLVE:**

REMARCAR o gozo de férias do servidor **DIEGO REINOSO NORONHA**, matrícula 300151913, pertencente ao Quadro de Pessoal com Cargo em Comissão, lotado na Casa Civil - SOMAR, referente ao exercício 2021, do período de 18/10/2021 a 27/10/2021, a qual fica transferida para fruição no **período de 18/03/2022 a 27/03/2022**.

PUBLIQUE-SE.

Porto Velho - RO, 26 de Outubro de 2021.

**CARLOS LOPES SILVA**

Superintendente - SUGESP.

Protocolo 0021635678

Decreto de 25 de outubro de 2021.

**O GOVERNADOR DO ESTADO DE RONDÔNIA**, no uso das atribuições que lhe confere o art. 65, inciso V, da Constituição Estadual,

**R E S O L V E:**

**AUTORIZAR** conforme solicitação 0021594825 a viagem da servidor **AUGUSTO LEONEL DE SOUZA MARQUES**, Superintendente, lotado na Superintendência de Integração do Estado de Rondônia em Brasília - SIBRA, à cidade de Porto Velho/RO, no período de 25 de outubro de 2021 a 29 de outubro de 2021, com finalidade de cumprir agenda Oficial,destaco a imprescindibilidade de participação desta Superintendência que impactam substancialmente nas relações do Governo de Rondônia junto às atividades nesta capital federal, Brasília, com ênfase para o Governo do Estado de Rondônia.

Palácio do Governo do Estado de Rondônia, em 25 de outubro de 2021, 133º da República.

**MARCOS JOSÉ ROCHA DOS SANTOS**

Governador

Protocolo 0021599687

Portaria nº 737 de 26 de outubro de 2021

**O SUPERINTENDENTE DE GESTÃO DOS GASTOS PÚBLICOS ADMINISTRATIVOS – SUGESP**, no uso de suas atribuições que são delegadas pela Lei Complementar nº 965, de 20 de dezembro de 2017, bem como no Decreto nº 23.273 de 15 de outubro de 2018 que estabelece as ações a serem cumpridas pelas Unidades de Recursos Humanos no âmbito da Administração Direta.

Considerando, o constante Memorando nº 75/2021/CASACIVIL-SERII, e Despacho CASACIVIL-SERII (0021449237), que consta nos autos do Processo SEI nº **0005.458659/2021-44**:

Art. 1º - **Designar** o servidor **JOAO ALVES DA SILVA**, matrícula nº 300131430, ocupante de cargo em comissão de Assessor V - CDS-05, pertencente ao quadro de Pessoal com Cargo em Comissão, da CASA CIVIL - SERII, para responder como Chefe Imediato da Secretaria Executiva Regional de Ariquemes/RO, em substituição ao titular EUCLIDES DOS SANTOS PINTO, matrícula nº 300161778, que encontra-se de férias, no período de **20/10/2021 a 28/10/2021**.

PUBLIQUE-SE.

Porto Velho - RO, 26 de outubro de 2021.

**CARLOS LOPES SILVA**

Superintendente/SUGESP.

Protocolo 0021632218

Portaria nº 736 de 26 de outubro de 2021

**O SUPERINTENDENTE DE GESTÃO DOS GASTOS PÚBLICOS ADMINISTRATIVOS – SUGESP**, no uso de suas atribuições que são delegadas pela Lei Complementar nº 965, de 20 de dezembro de 2017, bem como no Decreto nº 23.273 de 15 de outubro de 2018 que estabelece as ações a serem cumpridas pelas Unidades de Recursos Humanos no âmbito da Administração Direta.

Considerando, o constante Ofício 7057 (0021308076), que consta nos autos do Processo SEI nº **0005.473906/2021-32**;

**RESOLVE:**

**SUSPENDER** o gozo de férias do servidor DIEGO REINOSO NORONHA, matrícula 300151913, ocupando cargo em Comissão de Gerente de Fomento ao Terceiro Setor, lotada na CASA CIVIL - SOMAR, referente ao exercício 2019/2020, com férias marcadas para o período de 11 a 30 de novembro de 2021, de acordo com a Portaria nº 42/2020/SUGESP-GRH, publicada no DOE nº 28 de 11/02/2020, ficando suspensa para fruição em momento oportuno.

Porto Velho/RO, 26 de outubro de 2021.

PUBLIQUE-SE.

**CARLOS LOPES SILVA**

Superintendente - SUGESP.

Protocolo 0021629605

Decreto de 25 de outubro de 2021.

**O GOVERNADOR DO ESTADO DE RONDÔNIA**, no uso das atribuições que lhe confere o art. 65, inciso V, da Constituição Estadual,

**RESOLVE:**

**AUTORIZAR** conforme solicitação 0021568981a viagem dos servidores e alunos (as) abaixo relacionados, lotados(as) na Secretaria do Estado da Educação - SEDUC, à cidade de Rio de Janeiro/RJ, no período de 27 de outubro de 2021 a 31 de outubro de 2021, com a finalidade de participarem dos Jogos Escolares de Rondônia - JEBS, no evento promovido pela Confederação Brasileira de Desporto Escolar - CBDE, sem ônus para o Governo do Estado de Rondônia.

- **FRANCIMEIRE COUTINHO LAVAREDA** Técnico
- **JUSCIMARA CAMPOS DE OLIVEIRA** Técnica
- **LUANA SAMANDA LUZ RIBEIRO ARAUJO** Atleta
- **MELISSA PIRES PEDROZA** Aluno
- **RAFAELY GOMES DA CRUZ** Atleta
- **HELLOYSY TORRES PEREIRA** Aluno

Palácio do Governo do Estado de Rondônia, em 25 de outubro de 2021, 133º da República.

**MARCOS JOSÉ ROCHA DOS SANTOS**

Governador

Protocolo 0021609718

Decreto de 26 de outubro de 2021.

**O GOVERNADOR DO ESTADO DE RONDÔNIA**, no uso das atribuições que lhe confere o art. 65, inciso V, da Constituição Estadual,

**RESOLVE:**

**AUTORIZAR** conforme solicitação 0021569046 a viagem da servidora **DEISELLE BARBOSA SGMATE PRADO**, Professora Classe C, lotada na Secretaria do Estado da Educação - SEDUC, à cidade de Rio de Janeiro/RJ, no período de 27 de outubro de 2021 a 02 de novembro de 2021, com a finalidade de participar dos jogos escolares de Rondônia - JEBS, no evento promovido pela Confederação Brasileira de Desporto Escolar - CBDE, sem ônus para o Governo do Estado de Rondônia.

Palácio do Governo do Estado de Rondônia, em 26 de outubro de 2021, 133º da República.

**MARCOS JOSÉ ROCHA DOS SANTOS**

Governador

Protocolo 0021619287



Decreto de 26 de outubro de 2021.

**O GOVERNADOR DO ESTADO DE RONDÔNIA**, no uso das atribuições que lhe confere o art. 65, inciso V, da Constituição Estadual,  
R E S O L V E:

**AUTORIZAR** conforme solicitação 0021569091a viagem dos servidores abaixo relacionados, lotados(as) na Secretaria do Estado da Educação - SEDUC, à cidade de Rio de Janeiro/RJ, no período de 27 de outubro de 2021 a 05 de novembro de 2021, com a finalidade de participarem dos Jogos Escolares de Rondônia - JEBS, no evento promovido pela Confederação Brasileira de Desporto Escolar - CBDE, sem ônus para o Governo do Estado de Rondônia.

- **CELIA NOGUEIRA FERREIRA** Técnico Pedagógico
- **FABRICIO SILVA TEIXEIRA** Fisioterapeuta
- **DIEGO LUIZ ALBUQUERQUE GRIMALDI** Fisioterapeuta
- **CLEBER DA SILVA SOUZA** Assessor
- **SARAH GARCIA** Fotógrafa/designer

Palácio do Governo do Estado de Rondônia, em 26 de outubro de 2021, 133º da República.

**MARCOS JOSÉ ROCHA DOS SANTOS**  
Governador

Protocolo 0021621413

Decreto de 26 de outubro de 2021.

**O GOVERNADOR DO ESTADO DE RONDÔNIA**, no uso das atribuições que lhe confere o art. 65, inciso V, da Constituição Estadual,  
R E S O L V E:

**AUTORIZAR** conforme solicitação 0021569122 a viagem dos servidores abaixo relacionados, lotados(as) na Secretaria do Estado da Educação - SEDUC, à cidade de Rio de Janeiro/RJ, no período de 29 de outubro de 2021 a 02 de novembro de 2021, com a finalidade de participarem dos Jogos Escolares de Rondônia - JEBS, no evento promovido pela Confederação Brasileira de Desporto Escolar - CBDE, sem ônus para o Governo do Estado de Rondônia.

- **ADEJAINE PEREIRA MACHADO** Professor CL III
- **GUSTAVO CUNHA MARGONAR** Professor Classe C
- **JOSÉ OLIVEIRA DA SILVA** Professor nível III
- **LUCAS HENRIQUE DA SILVA** Técnico Tributário
- **EDIONE LEITE RODRIGUES DE AZEVEDO** PROFESSOR CLIII
- **AUCILEIDE GOMES DA SILVA** Professor Classe C
- **PAULO CESAR GUIMARÃES SIQUEIRA** Professor Nível III
- **FRANCISCA ROSALINA DA SILVA** Professor Nível III
- **NATANAEL COSTA PRESTES** Técnico
- **CIRENE DOS SANTOS DE AMO** Professora
- **GILMAR JESUS BERTOL** Professor

**MARCOS VINÍCIUS BASTOS BORGES** Professor

Palácio do Governo do Estado de Rondônia, em 26 de outubro de 2021, 133º da República.

**MARCOS JOSÉ ROCHA DOS SANTOS**  
Governador

Protocolo 0021622377

Decreto de 26 de outubro de 2021.

**O GOVERNADOR DO ESTADO DE RONDÔNIA**, no uso das atribuições que lhe confere o art. 65, inciso V, da Constituição Estadual,  
R E S O L V E:

**AUTORIZAR** conforme solicitação 0021578296 a viagem dos servidores abaixo relacionados, lotados(as) na Secretaria do Estado da Educação - SEDUC, à cidade de Rio de Janeiro/RJ, no período de 29 de outubro de 2021 a 03 de novembro de 2021, com a finalidade de participarem dos Jogos Escolares de Rondônia - JEBS, no evento promovido pela Confederação Brasileira de Desporto Escolar - CBDE, sem ônus para o Governo do Estado de Rondônia.

- **ANDREA LOPES DO REGO** PN III
- **MARCONI JORGE LESSA FERREIRA** Técnico
- **EDSON PAULINO FREIRE DE LANES** TAE NII
- **JOSÉ JÓRIO GOMES DOS SANTOS** PN III
- **VANDA GONÇALVES LOURENÇO** Professor Nível III

Palácio do Governo do Estado de Rondônia, em 26 de outubro de 2021, 133º da República.

**MARCOS JOSÉ ROCHA DOS SANTOS**  
Governador

Protocolo 0021625683

Decreto 26 de outubro de 2021.

**O GOVERNADOR DO ESTADO DE RONDÔNIA**, no uso das atribuições que lhe confere o art. 65, inciso V, da Constituição Estadual,  
R E S O L V E:

**AUTORIZAR** conforme solicitação 0021578308 a viagem dos servidores e dos alunos (as) abaixo relacionados, lotados(as) na Secretaria do Estado da Educação - SEDUC, à cidade de Rio de Janeiro/RJ, no período de 29 de outubro de 2021 a 02 novembro de 2021, com a finalidade de participarem dos Jogos

Escolares de Rondônia - JEBS, no evento promovido pela Confederação Brasileira de Desporto Escolar - CBDE, sem ônus para o Governo do Estado de Rondônia.

- BRUNO LOUVEIRA CRIVELLI Aluno
- TALITA FERNANDA RODRIGUES LENZI Atleta
- ISABELA PROCOPIUK DE FREITAS Aluna
- DEBORA ANDRADE DA SILVA Atleta
- MARIA FERNANDA BRITO DE ALMEIDA Atleta
- MARIA GEOVANNA ARAUJO DE OLIVIERA Atleta
- KETELY DE SOUZA COSTA Atleta
- RAFFAELA DOS SANTOS GNIGLER Aluno
- ALICE DE OLIVEIRA TITON Aluno
- LUCIANE SIQUEIRA DA SILVA Professora
- MARCO ANTONIO SALES PEREIRA Atleta
- MATEUS ELIEDILSON SOUZA DA CUNHA Aluno
- ANDRE CARLOS DA SILVA GRANGEIRO PEREIRA Aluno
- IGOR MUNIZ RIBEIRO Aluno
- ALLEX RODRIGUES BATISTA Aluno
- CAUÃ DE OLIVEIRA DE AGUIAR Aluno
- JOÃO VICTOR CARVALHO SALVADOR Aluno
- FELIPE SOUZA SANTOS Aluno
- CRISTIANE DA SILVA SANTOS LARIOS- Professora
- SOFIA MORENO GOMES COSTA Aluna
- NICOLIE KAUANI MACARI CRUZ Aluna
- MARIA LUIZA DOS SANTOS LARIOS Aluna
- GABRIEL VITORIO SOUSA SOARES TOMIAZZI Aluno
- OTAVIO MIRANDA MOURA Aluno
- HENRIQUE LACERDA DA ROCHA Aluno
- MAINÁ CONCEIÇÃO BRITO DA SILVA Aluna
- ISADORA COSTA MONTEIRO Aluna
- IZABELE VITÓRIA GOMES MARCIO Aluna
- ANA LUIZA ASSMANN FLORES Aluna

Palácio do Governo do Estado de Rondônia, em 26 de outubro de 2021, 133ª da República.

**MARCOS JOSÉ ROCHA DOS SANTOS**

Governador

Protocolo 0021626552

Decreto de 26 de outubro de 2021.

**O GOVERNADOR DO ESTADO DE RONDÔNIA**, no uso das atribuições que lhe confere o art. 65, inciso V, da Constituição Estadual,

**R E S O L V E:**

**AUTORIZAR** conforme solicitação 0021578309 a viagem dos servidores e dos alunos (as) abaixo relacionados, lotados(as) na Secretaria do Estado da Educação - SEDUC, à cidade de Rio de Janeiro/RJ, no período de 29 de outubro de 2021 a 02 novembro de 2021, com a finalidade de participarem dos Jogos Escolares de Rondônia - JEBS, no evento promovido pela Confederação Brasileira de Desporto Escolar - CBDE, sem ônus para o Governo do Estado de Rondônia.

- MARIANA CRISTÓFOLI GATTO Aluna
- KEMILLY GRAZIELE R. M. ILGENFRITZ ROCHA Aluna
- RENATA MACHADO Professora
- LUCAS OLIVEIRA LIMA Aluno
- GIOVANNI CASTRO NUNES Aluno
- PAULO HENRIQUE DA COSTA SILVA Aluno
- DIOGO JUSTINIANO DIEZ Aluno
- GABRIEL GOMES DE SOUZA Aluno
- JÚLIA LARISSA COSTA DO NASCIMENTO Aluna
- CLEYDSON ROBERTO SANTOS ASSUNÇÃO Professor
- AKILES GABRIEL SANTOS DE FREITAS Aluno
- VICTOR HAYKÁ SANTOS DE CARVALHO Aluno
- TAYLAN IZEL PIMENTA Aluno
- JAMES ANDREW ZACARIAS DA CUNHA Aluno
- EDIVAN MELO DOS SANTOS Professor
- SARA EVELLYN BORGES RAMOS Aluna
- IVI SUELI OLIVEIRA RODRIGUES Aluno
- NADERLAN GALVÃO PEREIRA Atleta
- GUSTAVO OLIVEIRA DA SILVA Aluno
- KALEB GOMES DE OLIVEIRA AMARAL Atleta
- ANTONIO MARQUES NUNES VIEIRA Técnico
- VITORIA ISABELLI GUIMARÃES PEREIRA Aluno
- LETICYA CORREIA DA SILVA Aluna

Autenticidade pode ser verificada em: <https://ppe.sistemas.ro.gov.br/Diof/Pdf/11196>

Diário assinado eletronicamente por GILSON BARBOSA - Diretor, em 27/10/2021, às 12:20

- FERNANDO BRAGA DOS SANTOS Aluno
- RYANN GABRYEL VIDAL NOGUEIRA DIONÍZIO Aluno
- GABRIEL DUARTE DA SILVA Aluno
- THAYNARA BISPO FERREIRA Aluna
- ANA CAROLINA DE SOUZA MARQUES Aluna
- CHRISTIAN HENRIK OLIVEIRA FALCÃO Aluno
- MATEUS NASCIMENTO DE SOUZA Aluno

Palácio do Governo do Estado de Rondônia, em 26 de outubro de 2021, 133º da República.

**MARCOS JOSÉ ROCHA DOS SANTOS**  
Governador

Protocolo 0021629907

Decreto de 26 de outubro de 2021.

**O GOVERNADOR DO ESTADO DE RONDÔNIA**, no uso das atribuições que lhe confere o art. 65, inciso V, da Constituição Estadual,

**R E S O L V E:**

**AUTORIZAR** conforme solicitação 0021578312 a viagem dos servidores e dos alunos (as) abaixo relacionados, lotados(as) na Secretaria do Estado da Educação - SEDUC, à cidade de Rio de Janeiro/RJ, no período de 29 de outubro de 2021 a 03 novembro de 2021, com a finalidade de participarem dos Jogos Escolares de Rondônia - JEBS, no evento promovido pela Confederação Brasileira de Desporto Escolar - CBDE, sem ônus para o Governo do Estado de Rondônia.

- CLAUDINO BISPO DOS SANTOS Professor
- LUÍSA SILVA GARCIA Aluna
- MARIA EDUARDA OLIVEIRA PEREIRA Aluna
- LENIZA OLIVEIRA MENDES Aluna
- ANA CLARA RODRIGUES DOS SANTOS Aluna
- EMILLY RAIANY FERREIRA SEPULCHRO Aluna
- JAQUELINE CARDOSO MACHADO Aluna
- NICOLAS CORDEIRO Aluno
- PEDRO HENRIQUE YASSUDA QUEIROZ Aluno
- JOÃO GABRIEL MATHIAS LIRA Aluno
- VITOR GABRIEL SCHÜLTZ PARTELI Aluno
- KAUE VICTOR PEREIRA DOS SANTOS Aluno
- DAVID KAYK MARTINS LIMA Aluno
- ARTHUR GUILHERME RIBEIRO DE SÁ Aluno
- ÂNGELO MIGUEL FELIX IZIDRO Aluno
- SILVIO ROBERTO CORSINO DO CARMO Técnico
- CINDEL FERNANDA DOS SANTOS Professor
- KYARA CRYSTINA DOS SANTOS VIEIRA Aluna
- VERA LUCIA DOS SANTOS AZEVEDO Professora
- EDÉZIO GABRIEL DOS SANTOS AZEVEDO Aluno
- AMANDA VITÓRIA BATISTA DA SILVA Aluna
- MARIA ANTÔNIA BASCOPE PONTES Aluna
- TONY OZÉIAS MOURA MENDES Aluno
- JOÃO ARTHUR SILVA COSTA Aluno

Palácio do Governo do Estado de Rondônia, em 26 de outubro de 2021, 133º da República.

**MARCOS JOSÉ ROCHA DOS SANTOS**  
Governador

Protocolo 0021631045

Decreto de 26 de outubro de 2021.

**O GOVERNADOR DO ESTADO DE RONDÔNIA**, no uso das atribuições que lhe confere o art. 65, inciso V, da Constituição Estadual,

**R E S O L V E:**

**AUTORIZAR** conforme solicitação 0021578314 a viagem dos servidores e dos alunos (as) abaixo relacionados, lotados(as) na Secretaria do Estado da Educação - SEDUC, à cidade de Rio de Janeiro/RJ, no período de 29 de outubro de 2021 a 05 novembro de 2021, com a finalidade de participarem dos Jogos Escolares de Rondônia - JEBS, no evento promovido pela Confederação Brasileira de Desporto Escolar - CBDE, sem ônus para o Governo do Estado de Rondônia.

- EVERALDO CARPEGGIANE DE OLIVEIRA Árbitro
- JAIRO PEREIRA DE SOUZA Técnico
- DAVID FELIPE DALECIO RODRIGUES FONTES Aluno
- KAUA OLIVEIRA FERNADES Aluno
- ERICK THAINAN RODRIGUES CERQUEIRA Aluno
- IURY FIM DA SILVA Aluno
- LUCAS SOARES BEZERRA Aluno
- NAUM CARVALHO BERNARDO Aluno
- LUCAS JACONI DE SOUSA Aluno
- PEDRO MANASSES MACHADO Aluno

-VITOR DIAS DE OLIVEIRA ALVES Aluno  
-RENATO APARECIDO DOS REIS OLIVEIRA Árbitro  
-PAMELLA CARLOS CECILIO Professora  
-JOSIMAR BORGES JUNIOR Professor  
-BRUNO PEREIRA HENTGES Aluno  
-SAMUEL PEDRO SILVA DINIZ Aluno  
-GUILHERME NOGUEIRA DOS SANTOS Aluno  
-GABRIEL HENRIQUE DA SILVA RIBEIRO Aluno  
-LUCAS CORREIA CUNHA Aluno  
-GUSTAVO MÁXIMO GOUVEIA Aluno  
-MATHEUS FERREIRA PAGUNG Aluno  
-KAUÃ VOLSKI NUNES Aluno  
-RENAN PAGUNG Aluno  
-CAUAN PAIXÃO CONTARATO Aluno  
-JOÃO VICTOR MONTEIRO DA SILVA Aluno

Palácio do Governo do Estado de Rondônia, em 26 de outubro de 2021, 133º da República.

**MARCOS JOSÉ ROCHA DOS SANTOS**

Governador

Protocolo 0021632077

Decreto de 26 de outubro de 2021.

**O GOVERNADOR DO ESTADO DE RONDÔNIA**, no uso das atribuições que lhe confere o art. 65, inciso V, da Constituição Estadual,

**R E S O L V E:**

**AUTORIZAR** conforme solicitação 0021578318 a viagem do militar ,dos servidores e dos alunos (as) abaixo relacionados, lotados(as) na Secretaria do Estado da Educação - SEDUC, à cidade de Rio de Janeiro/RJ, no período de 29 de outubro de 2021 a 05 novembro de 2021, com a finalidade de participarem dos Jogos Escolares de Rondônia - JEBS, no evento promovido pela Confederação Brasileira de Desporto Escolar - CBDE, sem ônus para o Governo do Estado de Rondônia.

-ISABEL PEREIRA DE SOUZA Professora  
-ELIZEU BATISTA FERREIRA Árbitro  
-MARCIELLY APARECIDA DA SILVA Professora  
-LUCAS DA SILVA BERNARDO Aluno  
-LUIZ HENRIQUE RECH MARTINOWSKI Aluno  
-KAUAN DA SILVA MACEDO Aluno  
-WANDERSON DA SILVA CORREIA Aluno  
-MATHEUS GOUVEIA MINUCELLI Aluno/Atleta  
-JULIO CEZAR GUERREIRO MUNIZ Aluno  
-MATHEUS BARBOSA DA SILVA Aluno  
-ARTHUR JOSÉ FREIRE PINHEIRO DA SILVA Aluno  
-GUILHERME MARK MARTINS DA SILVA Aluno  
-MATHEUS HENRIQUE COSTA AZEVEDO Aluno  
-MATHEUS GONÇALVES CARDOSO DA SILVA Aluno  
-ALVINO VIEIRA GOMES Aluno  
-EDUARDO RIBASKI MENEGHETTI Aluno  
-ALLYNE DA SILVA TEIXEIRA Jornalista  
-LUANA ELEQUILOLANDA DE ARAÚJO FELÍCIO Professora  
-MAISA DOS SANTOS PAVAN 3º SARGENTO PM  
-BEATRIZ HEGUEDUS DOS SANTOS Aluna  
-ELOÍSA RABELLO DA SILVA Aluna  
-GABRIELA LUIZA GODOY VARGAS Aluna  
-GEOVANNA DA SILVA ARAUJO Aluna  
-JOSIANE ALVES RODRIGUES Aluna  
-LOHAYNE SUMAYA MARTINS ALABI Aluna

Palácio do Governo do Estado de Rondônia, em 26 de outubro de 2021, 133º da República.

**MARCOS JOSÉ ROCHA DOS SANTOS**

Governador

Protocolo 0021634978

Decreto de 26 de outubro de 2021.

**O GOVERNADOR DO ESTADO DE RONDÔNIA**, no uso das atribuições que lhe confere o art. 65, inciso V, da Constituição Estadual,

**R E S O L V E:**

**AUTORIZAR** conforme solicitação 0021578327 a viagem dos servidores e dos alunos (as) abaixo relacionados, lotados(as) na Secretaria do Estado da Educação - SEDUC, à cidade de Rio de Janeiro/RJ, no período de 29 de outubro de 2021 a 05 novembro de 2021, com a finalidade de participarem dos Jogos Escolares de Rondônia - JEBS, no evento promovido pela Confederação Brasileira de Desporto Escolar - CBDE, sem ônus para o Governo do Estado de Rondônia.

-MARIA SOFIA LIMA GALVÃO Aluno

-MARYA ISABELLA DEPONTI VIZENTIM Aluna  
-MARIA VITORIA SILVA DE SOUZA Aluna  
-RAPHAELA KASSIA NOGUEIRA DE JESUS Aluna  
-VITORIA DE SOUZA ALVES Aluna  
-LUCIANO OLIVEIRA MOREIRA SILVA Professor  
-JULIANO CÉZAR PEREIRA CARNEIRO Professor  
-EMANUEL RIGOBELLO IMEDIATO DOS SANTOS Aluno  
-DAVI DE LIMA FANK Aluno  
-FELIPE ZIMMERMANN Aluno  
-GUSTAVO REIS SILVA Aluno  
-JOÃO PEDRO SILVESTRO BUISSA Aluno  
-LUCAS VIEIRA DE ALMEIDA Aluno  
-MATHEUS RODRIGUES PORTUGAL SIQUEIRA Aluno  
-IGOR TANAKA RIBEIRO PENHA Aluno  
-MARCELO YUKI YAMAMOTO ROQUE Aluno  
-BRUNO JUVER CHEIROSSA Aluno  
-MANOEL SANTANA BARBOSA Árbitro  
-ANGELINA PEREIRA DE ARAÚJO Professora  
-GEOVANA NEVES SANTOS Aluna  
-EDMUR GOMES FERREIRA Professor  
-KAIKE GOLUMBIESKI LUCAS Aluno  
-LUCAS GABRIEL DE SOUZA DO NASCIMENTO Aluno

Palácio do Governo do Estado de Rondônia, em 26 de outubro de 2021, 133º da República.

**MARCOS JOSÉ ROCHA DOS SANTOS**

Governador

Protocolo 0021636358

Decreto de 26 de outubro de 2021.

**O GOVERNADOR DO ESTADO DE RONDÔNIA**, no uso das atribuições que lhe confere o art. 65, inciso V, da Constituição Estadual,

**R E S O L V E:**

**AUTORIZAR** conforme solicitação 0021578330a viagem dos servidores abaixo relacionados, lotados(as) na Secretaria do Estado da Educação - SEDUC, à cidade de Rio de Janeiro/RJ, no período de 29 de outubro de 2021 a 05 de novembro de 2021, com a finalidade de participarem dos Jogos Escolares de Rondônia - JEBS, no evento promovido pela Confederação Brasileira de Desporto Escolar - CBDE, sem ônus para o Governo do Estado de Rondônia.

-NILTON ANTONIO AZEVEDO RODRIGUES Professor  
-IMANUEL PRADO FERREIRATAE  
-GLAUCIA LEMOS RIBEIRO Professora  
-MARIO CEZAR CAITANO DE ANDRADE Professor Classe C  
-LUCAS NASCIMENTO SILVA Professor Classe C  
-OSVALDO DA SILVA Professor PCC  
-ASCANIO MARCOS SANTOS Técnico Pedagógico  
-PAULO ROBERTO DOS SANTOS Professor PCC  
-FRANCE ABREU LIMA Professor Nível III  
-EVANDRO MARCOS DE OLIVEIRA Professor Classe C  
-MARCILENE MARTINS SANTANA Professor PCC

Palácio do Governo do Estado de Rondônia, em 26 de outubro de 2021, 133º da República.

**MARCOS JOSÉ ROCHA DOS SANTOS**

Governador

Protocolo 0021637925

Decreto de 26 de outubro de 2021.

**O GOVERNADOR DO ESTADO DE RONDÔNIA**, no uso das atribuições que lhe confere o art. 65, inciso V, da Constituição Estadual,

**R E S O L V E:**

**AUTORIZAR** conforme solicitação 0021556016 a viagem dos servidores abaixo relacionados, lotado(a) Junta Comercial do Estado de Rondônia - JUCER à cidade de São Luís /MA, no período de 10 de novembro de 2021 a 13 de novembro de 2021, com a finalidade de participar da reunião de Procuradores e Secretários-Gerais, promovida pela FENAJU, com ônus para fonte 2240 Recursos Diretamente Arrecadados pelas Entidades.

-CÁSSIA AKEMI MIZUSAKI FUNADA Procuradora Autarquica  
-VANESSA DAIANE DOS SANTOS Assistente I

Palácio do Governo do Estado de Rondônia, em 26 de outubro de 2021, 133º da República

**MARCOS JOSÉ ROCHA DOS SANTOS**

Governador

Protocolo 0021646402

Decreto de 26 de outubro de 2021.

**O GOVERNO DO ESTADO DE RONDÔNIA**, no uso das atribuições que lhe confere o art.65 , inciso V, da Constituição Estadual.

**R E S O L V E:**

Autenticidade pode ser verificada em: <https://ppe.sistemas.ro.gov.br/Diof/Pdf/11196>

Diário assinado eletronicamente por GILSON BARBOSA - Diretor, em 27/10/2021, às 12:20

**RETIFICAR** o Decreto de nº 0021598194 do dia 26 de outubro de 2021, publicado no DOE N.213 de 26/10/2021, onde autorizou a viagem conforme solicitação 0021571438 a viagem do militar **CRISTON NERES DOS SANTOS** CABO daPM, lotado na Polícia Militar do Estado de Rondônia - PMRO, à cidade de Vitória/ES, no período de 24 de outubro de 2021 a 12 de dezembro de 2021, com a finalidade de Frequentar o Curso de Ações Táticas Especiais - CATE/2021 (OFICIAL E PRAÇA), com ônus para o Governo do Estado de Rondônia.

**ONDE SE LÊ;**

..., com ônus para o Governo do Estado de Rondônia.

**LEIA-SE;**

..., com ônus de passagens aéreas, bagagem despachada e a bolsa de estudo para o Governo do Estado de Rondônia.

Palácio do Governo do Estado de Rondônia, em 26 de outubro de 2021, 133º da República.

**MARCOS JOSÉ ROCHA DOS SANTOS**

Governador

Protocolo 0021645554

## SETIC

Portaria nº 128 de 26 de outubro de 2021

**O SUPERINTENDENTE ESTADUAL DE TECNOLOGIA DA INFORMAÇÃO E COMUNICAÇÃO - SETIC**, no uso de suas atribuições legais, conferidas pelo Decreto de 01.01.2019, publicado no DOE n. 001, de 03.01.2019.

Considerando a Portaria 96 (0020639402), bem como o Requerimento (0021565128).

**RESOLVE:**

Art. 1º - Alterar em partes o teor da Portaria nº 96 de 13 de setembro de 2021.

**Onde se lê:**

(...) no período de **10/09/2021 a 17/09/2021**.

**Leia-se:**

(...) no período de **04/09/2021 a 11/09/2021**.

Art. 2º - Esta portaria entra em vigor a partir da data de publicação.

Publique-se. Cumpra-se. Registre-se.

Porto Velho, data e hora do sistema.

**DELNER FREIRE - CEL PM RR**

Superintendente - SETIC

Protocolo 0021636663

Portaria nº 122 de 21 de outubro de 2021

Dispõe sobre critérios para o Escritório Remoto - *home office* e o teletrabalho no âmbito da SETIC.

**O SUPERINTENDENTE ESTADUAL DE TECNOLOGIA DA INFORMAÇÃO E COMUNICAÇÃO**, no uso de suas atribuições legais, conferidas pelo art. 114-A da Lei Complementar nº 965, de 20 de dezembro de 2017, e pelo Decreto de 01/01/2019, publicado no DOE nº 001, de 03/01/2019;

CONSIDERANDO o disposto na Lei nº 4.914, de 9 de dezembro de 2020, que veda a exploração digital no âmbito do serviço público estadual e dá outras providências;

CONSIDERANDO o disposto no Decreto 21.971, de 22 de maio de 2017, que institui o Sistema de Controle de Frequência por meio de Ponto Eletrônico, o Sistema de Compensação de Horas e Escritório Remoto - Home Office, no âmbito da Administração Direta e Indireta do Poder Executivo e dá outras providências;

CONSIDERANDO a necessidade de regulamentar o fluxo de implantação e renovação de trabalho em sistema de Escritório Remoto - *Home Office* e teletrabalho;

**RESOLVE:**

Art. 1º Esta Portaria institui os fluxos de implantação e renovação do regime de *home office* e de teletrabalho na Superintendência Estadual de Tecnologia da Informação e Comunicação - SETIC e objetiva o aprimoramento das práticas, processos e trâmites relacionados.

Parágrafo único. Aplicam-se os termos desta Portaria a todos os servidores da SETIC.

Art. 2º Para os fins desta Portaria, considera-se:

I - trabalho remoto: atividade ou conjunto de atividades laborais realizadas preponderantemente fora das dependências da SETIC, mediante o uso de equipamentos e tecnologias de forma remota, sem necessidade de interação presencial, que não se configura como serviço externo, podendo ser subdividido em *home office* e teletrabalho;

II - *home office*: trabalho remoto temporário, com controle de frequência, sem banco de horas, realizado por meio do ponto digital do Portal do Servidor;

III - teletrabalho: trabalho remoto permanente, sem o controle da jornada, com horário flexível e sem direito às horas extras;

IV - serviço externo: aquele que obriga o servidor, no interesse da Administração, a se deslocar da unidade administrativa em que esteja lotado ou tenha exercício para realizar as atividades inerentes às atribuições próprias do cargo que ocupa;

V - plano de trabalho: instrumento que define, detalha e sistematiza as informações acerca das atividades a serem realizadas na modalidade de trabalho remoto, definido pela chefia imediata em consenso com o servidor e assinado por ambos;

VI - relatório de trabalho: instrumento para prestação de contas das atividades realizadas conforme Plano de Trabalho, de responsabilidade do servidor individualmente considerado ou do time em trabalho remoto, por todos assinado;

VII - time ou equipe: grupo multidisciplinar de servidores públicos da SETIC responsáveis por realizar o desenvolvimento de um produto, serviço ou projeto, com um objetivo comum.

Art. 3º As atividades a serem incluídas em trabalho remoto ficam restritas àquelas inerentes às competências da SETIC e à sua área-meio, cujas características permitam mensuração da produtividade e dos resultados das respectivas unidades e do desempenho do servidor participante.

Art. 4º A entrada do servidor em regime de trabalho remoto dependerá de processo administrativo específico, o qual deverá conter requerimento

justificado assinado pelo servidor solicitante, bem como Plano de Trabalho elaborado em conjunto entre o chefe imediato e o servidor, assinado por ambos.

Art. 5º O requerimento e o Plano de Trabalho serão encaminhados ao Comitê Gestor do Escritório Remoto da SETIC a fim de verificar o cumprimento dos requisitos para a entrada de servidores em regime de trabalho remoto, dentre estes a disponibilidade de vagas, em respeito aos limites máximos estabelecidos no decreto governamental vigente.

Art. 6º O Plano de Trabalho conterá:

I - o regime de trabalho remoto a ser adotado, se o *home office*, o teletrabalho, ou modalidade híbrida de trabalho presencial e *home office*;

II - os dias em que haverá comparecimento presencial, caso se trate de modalidade híbrida;

III - o período do trabalho remoto, que terá o prazo máximo de 3 (três) meses, renováveis;

IV - a periodicidade dos Relatórios de Trabalho a serem apresentados para aprovação do chefe imediato, em prazos não superiores a 1 (um) mês;

V - a descrição das atividades a serem desempenhadas, compatíveis com as atribuições e a lotação do servidor;

VI - metas objetivas de desempenho, com ênfase em resultados, preferentemente aos indicadores de processo ou mero esforço.

Art. 7º O Plano de Trabalho será, em regra, individualizado, podendo em casos excepcionais ser elaborado Plano de Trabalho coletivo para um mesmo time ou equipe, desde que as características de construção colaborativa e multidisciplinar do serviço recomendem a prática, apresentada justificativa pormenorizada pelo chefe imediato.

Art. 8º Após a aprovação da admissibilidade pelo Comitê Gestor do Escritório Remoto, o processo será encaminhado ao Gabinete, que juntará despacho autorizando ou rejeitando a entrada do servidor em regime de trabalho remoto.

Parágrafo único. Fica delegada ao Diretor Técnico a competência para autorizar, rejeitar ou determinar a revogação do trabalho remoto de servidores da SETIC.

Art. 9º. O chefe imediato apreciará os Relatórios de Trabalho apresentados pelo(s) servidor(es), aprovando-os ou determinando a sua complementação.

Art. 10. É dever da chefia imediata monitorar o cumprimento das metas estabelecidas no Plano de Trabalho, bem como informar imediatamente ao setor de Recursos Humanos sempre que um servidor for incluído, renovado ou excluído do regime de trabalho remoto.

Art. 11. Encerrado o período de trabalho remoto do servidor e após a devida aprovação dos Relatórios de Trabalho apresentados ao chefe imediato, os autos serão remetidos pelo servidor interessado novamente ao Comitê de Gestão do Escritório Remoto para análise e emissão de nota acerca da regularidade do trâmite e cumprimento dos requisitos legais.

Art. 12. O trabalho remoto será renovável mediante novo Plano de Trabalho devidamente assinado pelo servidor solicitante e pelo chefe imediato, com antecedência mínima de 5 (cinco) dias antes do término da vigência do trabalho remoto em andamento.

§ 1º Fica delegada ao chefe imediato a competência para autorizar renovações do regime de trabalho remoto, cientificando-se o Diretor Técnico e dispensada a manifestação de admissibilidade do Comitê Gestor do Escritório Remoto.

§ 2º Presume-se autorizada a renovação do trabalho remoto mediante a aposição da assinatura do chefe imediato no novo Plano de Trabalho.

§ 3º O deferimento da renovação está condicionado à prévia aprovação de todos os Relatórios de Trabalho devidos no período antecedente.

Art. 13. Independentemente do regime de trabalho remoto adotado, o servidor está obrigado a participar de todas as reuniões designadas pelo chefe imediato, desde que agendadas com ao menos 1 (um) dia de antecedência ou em caso de incontornável urgência.

§ 1º Exceto quando manifestamente inviável, as reuniões de trabalho de que devam participar pessoas em regime de trabalho remoto serão realizadas por meios virtuais ou de maneira híbrida, com parte da equipe em sala de reunião presencial e parte por videoconferência.

§ 2º Quando da realização de videoconferências, o servidor deverá utilizar a câmera aberta e estar vestido adequadamente, adotando-se como parâmetros mínimos aqueles descritos no regimento interno vigente no Palácio Rio Madeira.

Art. 14. Todos os servidores devem manter seus contatos atualizados e permanecer à disposição para eventual convocação pela chefia imediata, Diretoria ou pelo Gabinete, conforme o caso, observada a necessidade do serviço.

Art. 15. Os fluxos de implantação e renovação de trabalho remoto ficarão disponíveis no link: <https://processos.sistemas.ro.gov.br/setic/homeoffice/#list>

Art. 16. Os casos excepcionais serão definidos pelo Comitê de Gestão do Escritório Remoto da SETIC.

Art. 17. Fica revogada a Portaria nº 43, de 19 de março de 2020 que "Dispõe sobre critérios para o teletrabalho, considerando o disposto no Decreto 24.871, de 16 de março de 2020, que decreta situação de emergência no âmbito da Saúde Pública do Estado e dispõe sobre medidas temporárias de prevenção ao contágio e enfrentamento da propagação decorrente do novo corona vírus, COVID-19, do regime de trabalho do servidor público e contratado do Poder Executivo, e dá outras providências no âmbito da Superintendência de Estado para Resultados".

Art. 18. Esta Portaria entra em vigor na data de sua publicação.

Publique-se. Registre-se. Cumpra-se.

Porto Velho, 27 de outubro de 2021.

**DELNER FREIRE - CEL PM RR**

Superintendente Estadual de Tecnologia da Informação e Comunicação

Protocolo 0021515244

## SEPOG

### AVISO

#### AVISO DE INEXIGIBILIDADE DE LICITAÇÃO

O DIRETOR EXECUTIVO DA SECRETARIA DE ESTADO DO PLANEJAMENTO, ORÇAMENTO E GESTÃO - SEPOG, no uso de suas atribuições que lhes são conferidas pela portaria 433 de 19 de agosto de 2021, publicada no Diário Oficial nº 177, do dia 02 de setembro de 2021, torna público aos interessados, segundo os termos do Artigo 25, Parágrafo 1º da Lei Federal nº 8.666/93, nos autos do Processo nº. 0035.462641/2021-90, que foi INEXIGÍVEL a Licitação, cujo o objetivo é o pagamento do CONSAD - CONSELHO NACIONAL DE SECRETÁRIOS DE ESTADO DA ADMINISTRAÇÃO, no valor de R\$ 25.000,00 (vinte e cinco mil reais), conforme Parecer 83 (0021459167).

Porto Velho, 25 de outubro de 2021, Publique-se no Diário Oficial do Estado.

**DELNER DO CARMO AZEVEDO**

Diretor Executivo - SEPOG

Delegação de Competência, Portaria nº 433, DIOF nº 177 de 02/09/2021

**TERMO DE RATIFICAÇÃO**

Autenticidade pode ser verificada em: <https://ppe.sistemas.ro.gov.br/Diof/Pdf/11196>

Diário assinado eletronicamente por GILSON BARBOSA - Diretor, em 27/10/2021, às 12:20

Ratifico os atos do **AVISO DE INEXIBILIDADE DE LICITAÇÃO**, conforme Parecer 83 (0021459167) referente à despesa no valor de **R\$ 25.000,00** (vinte e cinco mil reais) em favor do **CONSAD - CONSELHO NACIONAL DE SECRETÁRIOS DE ESTADO DA ADMINISTRAÇÃO**. Porto Velho, 25 de outubro de 2021, **Publique-se no Diário Oficial do Estado**.

**BEATRIZ BASÍLIO MENDES**

Secretária de Estado de Planejamento, Orçamento e Gestão

Protocolo 0021593045

#### AVISO

#### AVISO DE INEXIBILIDADE DE LICITAÇÃO

O DIRETOR EXECUTIVO DA SECRETARIA DE ESTADO DO PLANEJAMENTO, ORÇAMENTO E GESTÃO - SEPOG, no uso de suas atribuições que lhes são conferidas pela portaria **433 de 19 de agosto de 2021, publicada no Diário Oficial nº 177, do dia 02 de setembro de 2021**, torna público aos interessados, segundo os termos do Artigo 25, Parágrafo 1º da Lei Federal nº 8.666/93, nos autos do **Processo nº. 0035.462641/2021-90**, que foi **INEXIGÍVEL** a Licitação, cujo o objetivo é o pagamento do **CONSEPLAN - CONSELHO NACIONAL DE SECRETÁRIOS ESTADUAIS DE PLANEJAMENTO**, no valor de **R\$ 25.000,00** (vinte e cinco mil reais), conforme Parecer 86 (0021592614).

Porto Velho, 26 de outubro de 2021, **Publique-se no Diário Oficial do Estado**.

**DELNER DO CARMO AZEVEDO**

Diretor Executivo - SEPOG

Delegação de Competência, Portaria nº 433, DIOF nº 177 de 02/09/2021

#### TERMO DE RATIFICAÇÃO

Ratifico os atos do **AVISO DE INEXIBILIDADE DE LICITAÇÃO**, conforme Parecer 86 (0021592614) referente à despesa no valor de **R\$ 25.000,00** (vinte e cinco mil reais) em favor do **CONSEPLAN - CONSELHO NACIONAL DE SECRETÁRIOS ESTADUAIS DE PLANEJAMENTO**. Porto Velho, 26 de outubro de 2021, **Publique-se no Diário Oficial do Estado**.

**BEATRIZ BASÍLIO MENDES**

Secretária de Estado de Planejamento, Orçamento e Gestão

Protocolo 0021638608

## SEGEP

#### EXTRATO

Porto Velho/RO, 21 de outubro de 2021.

O CORREGEDOR-GERAL DA ADMINISTRAÇÃO DO ESTADO DE RONDÔNIA, em obediência aos princípios instituídos no Art. 37 da Constituição Federal e ao disposto no Art. 181 da LC de n. 68/1992, de 9 de Dezembro de 1992 e suas alterações que lhe conferem o Art. 5º, inciso II da LC n. 447, e em consideração aos fatos que chegaram ao conhecimento desta Corregedoria, por meio do SEI n. 0050.540654/2019-02, bem como conforme consta o Processo n. 0031.490410/2021-14,

RESOLVE:

Art. 1º Instaurar Processo Administrativo Disciplinar para apurar a conduta funcional do servidor, conforme consta ao expediente supra epigrafado.

Art. 2º Determinar que a 5ª Comissão de Sindicância e Processo Administrativo Disciplinar da Superintendência Estadual de Gestão de Pessoas-SEGEP, constituída pela Portaria n.8663 de 01/10/2021, publicada no DOE n. 197, de 01/10/2021, proceda a instrução dos autos.

Art. 3º Este Extrato da Portaria n. 9284, de 21 de outubro de 2021, entra em vigor na data da sua publicação.

**José Carlos Gomes da Rocha**

Corregedor-Geral da Administração - CGA/SEGEP

Protocolo 0021520810

#### EDITAL Nº 236/2021/SEGEP-GCP

O Superintendente Estadual de Gestão de Pessoas, Senhor Silvio Luiz Rodrigues da Silva, no uso de suas atribuições legais, considerando os termos do Ofício n. 12714/2021/SEDUC-GPASO (0021540694), constante do Processo SEI n. 0029.417911/2021-97, torna público o Resultado Preliminar da Avaliação de Títulos do Processo Seletivo Simplificado SEDUC, regido pelo Edital n. 199/2021/SEGEP-GCP, para a contratação temporária de Professores, Analistas Educacionais e de Técnicos Educacionais, conforme a seguir:

O referido resultado levou em consideração a pontuação obtida pelos candidatos de acordo com o critério de avaliação e de desempate no caso de igualdade de pontuação, conforme previsto no Edital n. 199/2021/SEGEP-GCP.

#### RESULTADO PRELIMINAR AVALIAÇÃO DE TÍTULOS - PROFESSOR CLASSE C

**CRE INSC. NOME PCD VAGA Licenciatura na área específica. Bacharelado com complementação pedagógica - 60 Licenciatura de área afim. Bacharelado com complementação pedagógica de área afim - 40 Pós-Graduação/ Stricto Sensu Doutorado - 20 (1 curso) Pós-Graduação/ Stricto Sensu Mestrado - 15(1 curso) Pós-Graduação Lato Sensu Especialização, CH 360 - 2,5 (2 cursos) TOTAL CLAS.**

ALTA FLORESTA DO OESTE 003462 MOISES FIRME N PROFESSOR CLASSE C 40 HRS - ARTES - Alta Floresta do Oeste 60 2,5 62,5 1º

ALTA FLORESTA DO OESTE 000989 BEIBIANE BERGER N PROFESSOR CLASSE C 40 HRS - ARTES - Alta Floresta do Oeste 60 60 2º

ALTA FLORESTA DO OESTE 002982 EMAR CRISTINA MESQUITA ROMIO N PROFESSOR CLASSE C 40 HRS - ARTES - Alta Floresta do Oeste 40 2,5 2,5 45 3º

ALTA FLORESTA DO OESTE 016060 LAURA KIYOKO KIMIE SATO N PROFESSOR CLASSE C 40 HRS - ARTES - Alta Floresta do Oeste 40 2,5 2,5 45 4º

ALTA FLORESTA DO OESTE 003333 CARLA DANIELLY FARIAS SANTOS N PROFESSOR CLASSE C 40 HRS - ARTES - Alta Floresta do Oeste 40 2,5 2,5 45 5º

ALTA FLORESTA DO OESTE 010425 OSCAR RODRIGUES DE MATOS N PROFESSOR CLASSE C 40 HRS - ARTES - Alta Floresta do Oeste 40 2,5 42,5 6º

ALTA FLORESTA DO OESTE 019718 ANTONIA HOLANDA DA SILVA GARCIA N PROFESSOR CLASSE C 40 HRS - ARTES - Alta Floresta do Oeste 40 2,5 42,5 7º

Autenticidade pode ser verificada em: <https://ppe.sistemas.ro.gov.br/Diof/Pdf/11196>

Diário assinado eletronicamente por GILSON BARBOSA - Diretor, em 27/10/2021, às 12:20



ALTA FLORESTA DO OESTE 013369 FERNANDA PEREIRA DOS SANTOS N PROFESSOR CLASSE C 40 HRS - ARTES - Alta Floresta do Oeste 40 2,5 42,5 8°

ALTA FLORESTA DO OESTE 016941 ELIANE ANTUNES DAS NEVES N PROFESSOR CLASSE C 40 HRS - ARTES - Alta Floresta do Oeste 40 40 9°

ALTA FLORESTA DO OESTE 008747 IDEVAN CORREA DE SOUZA N PROFESSOR CLASSE C 40 HRS - ARTES - Alto Alegre do Parecis 60 2,5 62,5 1°

ALTA FLORESTA DO OESTE 003493 MARTA PEREIRA N PROFESSOR CLASSE C 40 HRS - ARTES - Alto Alegre do Parecis 40 2,5 2,5 45 2°

ALTA FLORESTA DO OESTE 002595 ILMA ROCHA ALVES N PROFESSOR CLASSE C 40 HRS - ARTES - Alto Alegre do Parecis 40 2,5 42,5 3°

ALTA FLORESTA DO OESTE 003136 IVONE APARECIDA BUENO N PROFESSOR CLASSE C 40 HRS - BIOLOGIA - Alta Floresta do Oeste 60 2,5 2,5 65 1°

ALTA FLORESTA DO OESTE 003291 JOSÉ JUCIÊ DE LIMA N PROFESSOR CLASSE C 40 HRS - BIOLOGIA - Alta Floresta do Oeste 60 2,5 2,5 65 2°

ALTA FLORESTA DO OESTE 003093 GLAUCIENE BERALDO DE SOUZA N PROFESSOR CLASSE C 40 HRS - BIOLOGIA - Alta Floresta do Oeste 60 2,5 2,5 65 3°

ALTA FLORESTA DO OESTE 001013 MARINALVA PEREIRA DOS SANTOS N PROFESSOR CLASSE C 40 HRS - BIOLOGIA - Alta Floresta do Oeste 60 2,5 62,5 4°

ALTA FLORESTA DO OESTE 002731 FABIANA IMBERTI LIUTH N PROFESSOR CLASSE C 40 HRS - BIOLOGIA - Alta Floresta do Oeste 60 2,5 62,5 5°

ALTA FLORESTA DO OESTE 009247 CINTIA RAQUEL LAUXEN N PROFESSOR CLASSE C 40 HRS - BIOLOGIA - Alta Floresta do Oeste 60 2,5 62,5 6°

ALTA FLORESTA DO OESTE 014169 JAQUIELI CRISTINA DE OLIVEIRA N PROFESSOR CLASSE C 40 HRS - BIOLOGIA - Alta Floresta do Oeste 60 2,5 62,5 7°

ALTA FLORESTA DO OESTE 016359 MAYCON RIBEIRO GALVAO N PROFESSOR CLASSE C 40 HRS - BIOLOGIA - Alta Floresta do Oeste 60 60 8°

ALTA FLORESTA DO OESTE 012431 ADRIANA RADWANSKI MARCELINO N PROFESSOR CLASSE C 40 HRS - BIOLOGIA - Alta Floresta do Oeste 60 60 9°

ALTA FLORESTA DO OESTE 004053 NILTON PEREIRA DE SOUZA N PROFESSOR CLASSE C 40 HRS - BIOLOGIA - Alta Floresta do Oeste 60 60 10°

ALTA FLORESTA DO OESTE 007789 EDNA MARIA DE SOUZA N PROFESSOR CLASSE C 40 HRS - BIOLOGIA - Alto Alegre do Parecis 60 2,5 2,5 65 1°

ALTA FLORESTA DO OESTE 001511 ANA MERCIA DA SILVA DANTAS N PROFESSOR CLASSE C 40 HRS - BIOLOGIA - Alto Alegre do Parecis 60 2,5 62,5 2°

ALTA FLORESTA DO OESTE 011482 ALINE MARQUIOLI PESSOA N PROFESSOR CLASSE C 40 HRS - BIOLOGIA - Alto Alegre do Parecis 60 2,5 62,5 3°

ALTA FLORESTA DO OESTE 004092 BRUNO HENRRIQUE BERALDO N PROFESSOR CLASSE C 40 HRS - EDUCAÇÃO FÍSICA - Alta Floresta do Oeste 60 2,5 2,5 65 1°

ALTA FLORESTA DO OESTE 009040 VALDEIR DA SILVA N PROFESSOR CLASSE C 40 HRS - EDUCAÇÃO FÍSICA - Alta Floresta do Oeste 60 2,5 62,5 2°

ALTA FLORESTA DO OESTE 004645 GREICY KELLY BECHI N PROFESSOR CLASSE C 40 HRS - EDUCAÇÃO FÍSICA - Alta Floresta do Oeste 60 2,5 62,5 3°

ALTA FLORESTA DO OESTE 007765 ALEXSANDRO BLANK DE PAULA N PROFESSOR CLASSE C 40 HRS - EDUCAÇÃO FÍSICA - Alta Floresta do Oeste 60 2,5 62,5 4°

ALTA FLORESTA DO OESTE 014905 SARA CRISTINA OHNEZORGE SOARES N PROFESSOR CLASSE C 40 HRS - EDUCAÇÃO FÍSICA - Alta Floresta do Oeste 60 2,5 62,5 5°

ALTA FLORESTA DO OESTE 017742 SILVANO JOSÉ DOS SANTOS N PROFESSOR CLASSE C 40 HRS - EDUCAÇÃO FÍSICA - Alta Floresta do Oeste 60 60 6°

ALTA FLORESTA DO OESTE 004021 LETICIA DE ALMEIDA MOREIRA N PROFESSOR CLASSE C 40 HRS - EDUCAÇÃO FÍSICA - Alta Floresta do Oeste 60 60 7°

ALTA FLORESTA DO OESTE 004900 LEIDIANE MACHADO VIEIRA N PROFESSOR CLASSE C 40 HRS - EDUCAÇÃO FÍSICA - Alta Floresta do Oeste 60 60 8°

ALTA FLORESTA DO OESTE 002190 PABLO CUNHA BERALDO N PROFESSOR CLASSE C 40 HRS - EDUCAÇÃO FÍSICA - Alta Floresta do Oeste 60 60 9°

ALTA FLORESTA DO OESTE 005129 THAÍS RODRIGUES FERREIRA N PROFESSOR CLASSE C 40 HRS - EDUCAÇÃO FÍSICA - Alta Floresta do Oeste 60 60 10°

ALTA FLORESTA DO OESTE 002770 ANDRESSA DA SILVA CRUZ N PROFESSOR CLASSE C 40 HRS - EDUCAÇÃO FÍSICA - Alta Floresta do Oeste 60 60 11°

ALTA FLORESTA DO OESTE 005815 ANA LUIZA SOUZA RIBEIRO N PROFESSOR CLASSE C 40 HRS - FILOSOFIA - Alta Floresta do Oeste 60 15 75 1°

ALTA FLORESTA DO OESTE 007243 FABIULA FERREIRA DA SILVA KNAAK N PROFESSOR CLASSE C 40 HRS - FILOSOFIA - Alta Floresta do Oeste 60 2,5 62,5 2°

ALTA FLORESTA DO OESTE 012741 CLEONI BORGES MACIEL N PROFESSOR CLASSE C 40 HRS - FILOSOFIA - Alta Floresta do Oeste 40 2,5 2,5 45 3°

ALTA FLORESTA DO OESTE 011339 POLIANI VIEIRA DE SOUZA N PROFESSOR CLASSE C 40 HRS - FILOSOFIA - Alta Floresta do Oeste 40 2,5 42,5 4°

ALTA FLORESTA DO OESTE 013357 FÁBIO SCHNEIDER DA SILVA N PROFESSOR CLASSE C 40 HRS - FÍSICA - Alta Floresta do Oeste 60 2,5 62,5 1°

ALTA FLORESTA DO OESTE 013634 LEANDRO ENEIAS DA SILVA N PROFESSOR CLASSE C 40 HRS - FÍSICA - Alto Alegre do Parecis 60 60 1°

ALTA FLORESTA DO OESTE 014647 ALESSANDRO DE SOUZA LIMA N PROFESSOR CLASSE C 40 HRS - FÍSICA - Alto Alegre do Parecis 40 2,5 2,5 45 2°

ALTA FLORESTA DO OESTE 005401 ENILSON LAGASS DO CARMO N PROFESSOR CLASSE C 40 HRS - GEOGRAFIA - Alta Floresta do Oeste 60 2,5 2,5 65 1°

ALTA FLORESTA DO OESTE 003677 ELZA APARECIDA FAGUNDES DA SILVA N PROFESSOR CLASSE C 40 HRS - GEOGRAFIA - Alta Floresta do Oeste 60 2,5 62,5 2°

ALTA FLORESTA DO OESTE 006884 ELITON JOÃO PAULO DE OLIVEIRA N PROFESSOR CLASSE C 40 HRS - GEOGRAFIA - Alta Floresta do Oeste 60 2,5 62,5 3°

ALTA FLORESTA DO OESTE 007072 JUCELI CASSIA DE MORAES N PROFESSOR CLASSE C 40 HRS - GEOGRAFIA - Alta Floresta do Oeste 60 60 4°

ALTA FLORESTA DO OESTE 018761 SIDNEIA LIMA ALVES N PROFESSOR CLASSE C 40 HRS - GEOGRAFIA - Alta Floresta do Oeste 60 60 5°

ALTA FLORESTA DO OESTE 009556 ARIZLA DESSBESSEL N PROFESSOR CLASSE C 40 HRS - GEOGRAFIA - Alta Floresta do Oeste 60 60 6°

ALTA FLORESTA DO OESTE 011909 DENIZE BEZERRA ANGELO N PROFESSOR CLASSE C 40 HRS - GEOGRAFIA - Alta Floresta do Oeste 60 60 7°

ALTA FLORESTA DO OESTE 006057 DAMIANA MARIA DOS SANTOS N PROFESSOR CLASSE C 40 HRS - GEOGRAFIA - Alta Floresta do Oeste 60 60 8°

ALTA FLORESTA DO OESTE 006952 JEOVAN SOUZA DA SILVA N PROFESSOR CLASSE C 40 HRS - HISTÓRIA - Alta Floresta do Oeste 60 2,5 2,5 65 1°

ALTA FLORESTA DO OESTE 000416 FRANCIÉLE SABRINA TIECHER N PROFESSOR CLASSE C 40 HRS - HISTÓRIA - Alta Floresta do Oeste 60 2,5 2,5 65 2°

ALTA FLORESTA DO OESTE 007315 DERENICE PEREIRA NASCIMENTO N PROFESSOR CLASSE C 40 HRS - HISTÓRIA - Alta Floresta do Oeste 60 2,5 62,5 3°

ALTA FLORESTA DO OESTE 014664 ILDA DA CRUZ NOGUEIRA LOVO N PROFESSOR CLASSE C 40 HRS - HISTÓRIA - Alta Floresta do Oeste 60 2,5 62,5 4°

ALTA FLORESTA DO OESTE 001303 FABIANA MARQUES DA SILVA N PROFESSOR CLASSE C 40 HRS - HISTÓRIA - Alta Floresta do Oeste 60 2,5 62,5 5°

ALTA FLORESTA DO OESTE 002602 CLEITON DO NASCIMENTO BRUNO N PROFESSOR CLASSE C 40 HRS - HISTÓRIA - Alta Floresta do Oeste 60 2,5 62,5 6°

ALTA FLORESTA DO OESTE 001614 ALINE MACHADO DE OLIVEIRA N PROFESSOR CLASSE C 40 HRS - HISTÓRIA - Alta Floresta do Oeste 60 2,5 62,5 7°

ALTA FLORESTA DO OESTE 014681 RUHAN COUTINHO RIBEIRO N PROFESSOR CLASSE C 40 HRS - HISTÓRIA - Alta Floresta do Oeste 60 2,5 62,5 8°

ALTA FLORESTA DO OESTE 002794 ELAINE FERNANDES FERREIRA N PROFESSOR CLASSE C 40 HRS - HISTÓRIA - Alta Floresta do Oeste 60 60 9°

ALTA FLORESTA DO OESTE 016077 VANESSA MORES SINISKI HIRANO N PROFESSOR CLASSE C 40 HRS - HISTÓRIA - Alta Floresta do Oeste 60 60 10°

ALTA FLORESTA DO OESTE 013164 ELISVELTON CARVALHO N PROFESSOR CLASSE C 40 HRS - HISTÓRIA - Alta Floresta do Oeste 60 60 11°

ALTA FLORESTA DO OESTE 011600 GEISIANE MACHADO VIEIRA S PROFESSOR CLASSE C 40 HRS - HISTÓRIA - Alta Floresta do Oeste 60 60 12°

ALTA FLORESTA DO OESTE 002021 NAYARA KAROLINA RODRIGUES DOS SANTOS N PROFESSOR CLASSE C 40 HRS - HISTÓRIA - Alta Floresta do Oeste 60 60 13°

ALTA FLORESTA DO OESTE 006272 GRACIELE SOARES MOREIRA N PROFESSOR CLASSE C 40 HRS - HISTÓRIA - Alta Floresta do Oeste 60 60 14°

ALTA FLORESTA DO OESTE 001393 ALDAIR LIMA DOS SANTOS N PROFESSOR CLASSE C 40 HRS - HISTÓRIA - Alta Floresta do Oeste 60 60 15°

ALTA FLORESTA DO OESTE 016698 JOÃO ANTONIO ALVES FREIRES N PROFESSOR CLASSE C 40 HRS - HISTÓRIA - Alto Alegre do Parecis 60 2,5 2,5 65 1°

ALTA FLORESTA DO OESTE 011412 DANUBIA FERNANDA DA ROCHA DE SOUZA N PROFESSOR CLASSE C 40 HRS - HISTÓRIA - Alto Alegre do Parecis 60 2,5 2,5 65 2°

ALTA FLORESTA DO OESTE 009491 JAIME GARCIA MENDEZ N PROFESSOR CLASSE C 40 HRS - LÍNGUA ESPANHOLA - Alta Floresta do Oeste 60 2,5 2,5 65 1°

ALTA FLORESTA DO OESTE 015058 MARTA BRAGA N PROFESSOR CLASSE C 40 HRS - LÍNGUA ESPANHOLA - Alta Floresta do Oeste 60 2,5 62,5 2°

ALTA FLORESTA DO OESTE 010655 VALÉRIA MORES SINISKI FIGUEIREDO N PROFESSOR CLASSE C 40 HRS - LÍNGUA ESPANHOLA - Alta Floresta do Oeste 60 60 3°

ALTA FLORESTA DO OESTE 007742 GREICIONE VIEIRA DE OLIVEIRA N PROFESSOR CLASSE C 40 HRS - LÍNGUA ESPANHOLA - Alto Alegre do Parecis 60 2,5 2,5 65 1°

ALTA FLORESTA DO OESTE 017898 ERIKA CARLA ZAMBALDI N PROFESSOR CLASSE C 40 HRS - LÍNGUA INGLESA - Alto Alegre do Parecis 60 2,5 2,5 65 1°

ALTA FLORESTA DO OESTE 001891 CAROLINA ANDRADE DOS SANTOS COSTA N PROFESSOR CLASSE C 40 HRS - LÍNGUA INGLESA - Alto Alegre do Parecis 60 60 2°

ALTA FLORESTA DO OESTE 010641 ANDREIA FLORIANO PAULINO N PROFESSOR CLASSE C 40 HRS - LÍNGUA PORTUGUESA - Alta Floresta do Oeste 60 2,5 2,5 65 1°

ALTA FLORESTA DO OESTE 010862 SABRYNA MAGALHÃES CARROCIA SATO N PROFESSOR CLASSE C 40 HRS - LÍNGUA PORTUGUESA - Alta Floresta do Oeste 60 2,5 2,5 65 2°

ALTA FLORESTA DO OESTE 001746 VANDA DA CUNHA VALDEREZ N PROFESSOR CLASSE C 40 HRS - LÍNGUA PORTUGUESA - Alta Floresta do Oeste 60 2,5 62,5 3°

ALTA FLORESTA DO OESTE 000449 ELIANE MARIA GOBI N PROFESSOR CLASSE C 40 HRS - LÍNGUA PORTUGUESA - Alta Floresta do Oeste 60 2,5 62,5 4°

ALTA FLORESTA DO OESTE 012514 NUBIA DA SILVA CRUZ N PROFESSOR CLASSE C 40 HRS - LÍNGUA PORTUGUESA - Alta Floresta do Oeste 60 60 5°

ALTA FLORESTA DO OESTE 005826 RICARDO FREZZE DA SILVA N PROFESSOR CLASSE C 40 HRS - LÍNGUA PORTUGUESA - Alta Floresta do Oeste 60 60 6°

ALTA FLORESTA DO OESTE 004774 MARCOS GIDEON AZEVEDO DOS SANTOS N PROFESSOR CLASSE C 40 HRS - LÍNGUA PORTUGUESA - Alta Floresta do Oeste 60 60 7°

ALTA FLORESTA DO OESTE 016992 JHONATAS COSTA SILVA N PROFESSOR CLASSE C 40 HRS - LÍNGUA PORTUGUESA - Alta Floresta do Oeste 60 60 8°

ALTA FLORESTA DO OESTE 007792 TAISIA SINFONIO DA COSTA N PROFESSOR CLASSE C 40 HRS - LÍNGUA PORTUGUESA - Alta Floresta do Oeste 60 60 9°

ALTA FLORESTA DO OESTE 012308 MOISES FREZZE DA SILVA N PROFESSOR CLASSE C 40 HRS - MATEMÁTICA - Alta Floresta do Oeste 60 2,5 2,5 65 1°

ALTA FLORESTA DO OESTE 000531 LUCIANA CRISTIA DE SOUZA N PROFESSOR CLASSE C 40 HRS - MATEMÁTICA - Alta Floresta do Oeste 60 2,5 2,5 65 2°

ALTA FLORESTA DO OESTE 013842 CILMARA BOROSKI DOS SANTOS N PROFESSOR CLASSE C 40 HRS - MATEMÁTICA - Alta Floresta do Oeste 60 2,5 2,5 65 3°

ALTA FLORESTA DO OESTE 016417 MARIA APARECIDA GONÇALVES GOUVEIA N PROFESSOR CLASSE C 40 HRS - MATEMÁTICA - Alta Floresta do Oeste 60 2,5 2,5 65 4°

ALTA FLORESTA DO OESTE 017862 UERICA NUNES DOS SANTOS DE QUADROS N PROFESSOR CLASSE C 40 HRS - MATEMÁTICA - Alta Floresta do Oeste 60 2,5 2,5 65 5°

ALTA FLORESTA DO OESTE 014171 PAULO ROSA DOS SANTOS N PROFESSOR CLASSE C 40 HRS - MATEMÁTICA - Alta Floresta do Oeste 60 2,5 62,5 6°

ALTA FLORESTA DO OESTE 007728 MARTA JURACI FARIAS DOS SANTOS N PROFESSOR CLASSE C 40 HRS - MATEMÁTICA - Alta Floresta do Oeste

60 2,5 62,5 7°

ALTA FLORESTA DO OESTE 005176 ANA CRISTINA FRANCISCO DOS SANTOS N PROFESSOR CLASSE C 40 HRS - MATEMÁTICA - Alta Floresta do Oeste 60 2,5 62,5 8°

ALTA FLORESTA DO OESTE 016570 EZAIAS DOS SANTOS RAMOS N PROFESSOR CLASSE C 40 HRS - MATEMÁTICA - Alta Floresta do Oeste 60 2,5 62,5 9°

ALTA FLORESTA DO OESTE 014908 LUDMILA RECHESKI ELEUTERIO N PROFESSOR CLASSE C 40 HRS - MATEMÁTICA - Alta Floresta do Oeste 60 2,5 62,5 10°

ALTA FLORESTA DO OESTE 016821 LEANDRO DIAS PEREIRA N PROFESSOR CLASSE C 40 HRS - MATEMÁTICA - Alta Floresta do Oeste 60 60 11°

ALTA FLORESTA DO OESTE 013805 MARCILENE DA SILVA PINHEIRO ZUCOLOTO N PROFESSOR CLASSE C 40 HRS - MATEMÁTICA - Alta Floresta do Oeste 60 60 12°

ALTA FLORESTA DO OESTE 019440 SIRLEIA PLASTER N PROFESSOR CLASSE C 40 HRS - MATEMÁTICA - Alta Floresta do Oeste 60 60 13°

ALTA FLORESTA DO OESTE 005915 VANESSA ZIMERMANN DA SILVA N PROFESSOR CLASSE C 40 HRS - MATEMÁTICA - Alta Floresta do Oeste 60 60 14°

ALTA FLORESTA DO OESTE 018666 JOHN MAIKY SANTOS DE MOURA N PROFESSOR CLASSE C 40 HRS - MATEMÁTICA - Alta Floresta do Oeste 60 60 15°

ALTA FLORESTA DO OESTE 016914 LUCIENE RODRIGUES SANT ANNA N PROFESSOR CLASSE C 40 HRS - MATEMÁTICA - Alta Floresta do Oeste 40 40 16°

ALTA FLORESTA DO OESTE 004996 CATIA APARECIDA VIEIRA BATISTA SILVA N PROFESSOR CLASSE C 40 HRS - MATEMÁTICA - Alto Alegre do Parecis 60 2,5 2,5 65 1°

ALTA FLORESTA DO OESTE 007800 ALESSANDRA FERREIRA DA SILVA HENRIQUES N PROFESSOR CLASSE C 40 HRS - MATEMÁTICA - Alto Alegre do Parecis 60 2,5 62,5 2°

ALTA FLORESTA DO OESTE 013183 BRUNA ALESSANDRA PEISINO N PROFESSOR CLASSE C 40 HRS - MATEMÁTICA - Alto Alegre do Parecis 60 60 3°

ALTA FLORESTA DO OESTE 009809 ROZIMAR ROSA SANTOS N PROFESSOR CLASSE C 40 HRS - ORIENTADOR - Alto Alegre do Parecis 40 2,5 2,5 45 1°

ALTA FLORESTA DO OESTE 011423 CELEDIR PEIINO LIMA N PROFESSOR CLASSE C 40 HRS - ORIENTADOR - Alto Alegre do Parecis 40 2,5 2,5 45 2°

ALTA FLORESTA DO OESTE 008547 MAURO ROCHA DE SOUZA N PROFESSOR CLASSE C 40 HRS - ORIENTADOR - Distrito de Flor da Serra/Alto Alegre dos Parecis 40 2,5 42,5 1°

ALTA FLORESTA DO OESTE 008199 LEILIANE CAPACIO MONTOVANI N PROFESSOR CLASSE C 40 HRS - ORIENTADOR - Distrito de Flor da Serra/Alto Alegre dos Parecis 40 2,5 42,5 2°

ALTA FLORESTA DO OESTE 012405 ONEIDE RODRIGUES SOUTO N PROFESSOR CLASSE C 40 HRS - ORIENTADOR - Distrito de Izidolândia/Alta Floresta DOeste 40 2,5 2,5 45 1°

ALTA FLORESTA DO OESTE 016170 LUCIANA BATISTA FAGUNDES ALVES N PROFESSOR CLASSE C 40 HRS - ORIENTADOR - Distrito de Nova Gease/Alta Floresta DOeste 40 2,5 42,5 1°

ALTA FLORESTA DO OESTE 009545 LOURDES SYLVESTRE BUENO N PROFESSOR CLASSE C 40 HRS - ORIENTADOR - Distrito de Rolim de Moura do Guaporé/Alta Floresta DOeste 40 2,5 2,5 45 1°

ALTA FLORESTA DO OESTE 005692 ROSANGELA MAGIPO DOS SANTOS N PROFESSOR CLASSE C 40 HRS - ORIENTADOR - Distrito de Rolim de Moura do Guaporé/Alta Floresta DOeste 40 2,5 2,5 45 2°

ALTA FLORESTA DO OESTE 005589 CRISTIANE ALVES FALDIN N PROFESSOR CLASSE C 40 HRS - ORIENTADOR - Distrito de Rolim de Moura do Guaporé/Alta Floresta DOeste 40 2,5 2,5 45 3°

ALTA FLORESTA DO OESTE 016729 ELIANE APARECIDA CASCIMIRO N PROFESSOR CLASSE C 40 HRS - PEDAGOGIA/SÉRIES INICIAIS - Distrito de Filadélfia/Alta Floresta DOeste 60 2,5 2,5 65 1°

ALTA FLORESTA DO OESTE 002045 GISELE BRAZ DOS SANTOS N PROFESSOR CLASSE C 40 HRS - PEDAGOGIA/SÉRIES INICIAIS - Distrito de Filadélfia/Alta Floresta DOeste 60 2,5 2,5 65 2°

ALTA FLORESTA DO OESTE 017717 SANDRA APARECIDA DA SILVA N PROFESSOR CLASSE C 40 HRS - PEDAGOGIA/SÉRIES INICIAIS - Distrito de Filadélfia/Alta Floresta DOeste 60 2,5 2,5 65 3°

ALTA FLORESTA DO OESTE 016310 JOSIANE GOMES MONTEIRO N PROFESSOR CLASSE C 40 HRS - PEDAGOGIA/SÉRIES INICIAIS - Distrito de Filadélfia/Alta Floresta DOeste 60 2,5 2,5 65 4°

ALTA FLORESTA DO OESTE 005368 GENAINA APARECIDA DE ANDRADE CARDOSO N PROFESSOR CLASSE C 40 HRS - PEDAGOGIA/SÉRIES INICIAIS - Distrito de Filadélfia/Alta Floresta DOeste 60 2,5 2,5 65 5°

ALTA FLORESTA DO OESTE 013367 ANA CELIA DA SILVA PORTO N PROFESSOR CLASSE C 40 HRS - PEDAGOGIA/SÉRIES INICIAIS - Distrito de Filadélfia/Alta Floresta DOeste 60 2,5 62,5 6°

ALTA FLORESTA DO OESTE 014306 SANDRA REGINA SANTANA DE FREITAS N PROFESSOR CLASSE C 40 HRS - PEDAGOGIA/SÉRIES INICIAIS - Distrito de Filadélfia/Alta Floresta DOeste 60 2,5 62,5 7°

ALTA FLORESTA DO OESTE 012144 PABLO VINICIUS DO NASCIMENTO N PROFESSOR CLASSE C 40 HRS - PEDAGOGIA/SÉRIES INICIAIS - Distrito de Filadélfia/Alta Floresta DOeste 60 60 8°

ALTA FLORESTA DO OESTE 011509 PRICILA PAULA SCRUPAK N PROFESSOR CLASSE C 40 HRS - PEDAGOGIA/SÉRIES INICIAIS - Distrito de Flor da Serra/Alto Alegre dos Parecis 60 2,5 2,5 65 1°

ALTA FLORESTA DO OESTE 008721 JOÃO CARLOS ROSA N PROFESSOR CLASSE C 40 HRS - PEDAGOGIA/SÉRIES INICIAIS - Distrito de Flor da Serra/Alto Alegre dos Parecis 60 2,5 2,5 65 2°

ALTA FLORESTA DO OESTE 001200 RAQUEL NUNES COTA N PROFESSOR CLASSE C 40 HRS - PEDAGOGIA/SÉRIES INICIAIS - Distrito de Flor da Serra/Alto Alegre dos Parecis 60 2,5 62,5 3°

ALTA FLORESTA DO OESTE 017841 MARIA ADRIANA KOWALCZUK DE OLIVEIRA N PROFESSOR CLASSE C 40 HRS - PEDAGOGIA/SÉRIES INICIAIS - Distrito de Flor da Serra/Alto Alegre dos Parecis 40 40 4°

ALTA FLORESTA DO OESTE 004868 SOLIANA FERREIRA N PROFESSOR CLASSE C 40 HRS - PEDAGOGIA/SÉRIES INICIAIS - Distrito de Izidolândia/Alta Floresta DOeste 60 2,5 2,5 65 1°

ALTA FLORESTA DO OESTE 013893 ANIELE MARTINS DE SOUZA N PROFESSOR CLASSE C 40 HRS - PEDAGOGIA/SÉRIES INICIAIS - Distrito de

Izidolândia/Alta Floresta DOeste 60 2,5 2,5 65 2°

ALTA FLORESTA DO OESTE 014893 CAROLINA ALESSANDRA FERREIRA PEPE N PROFESSOR CLASSE C 40 HRS - PEDAGOGIA/SÉRIES INICIAIS - Distrito de Izidolândia/Alta Floresta DOeste 60 2,5 62,5 3°

ALTA FLORESTA DO OESTE 006094 ELISNETE DE SOUSA FALDIN N PROFESSOR CLASSE C 40 HRS - PEDAGOGIA/SÉRIES INICIAIS - Distrito de Izidolândia/Alta Floresta DOeste 60 60 4°

ALTA FLORESTA DO OESTE 001715 ELIZABETE MUNIS DE SOUZA NOGUEIRA N PROFESSOR CLASSE C 40 HRS - PEDAGOGIA/SÉRIES INICIAIS - Distrito de Rolim de Moura do Guaporé/Alta Floresta DOeste 60 2,5 2,5 65 1°

ALTA FLORESTA DO OESTE 005629 JORGINA ALVES DE MORAIS N PROFESSOR CLASSE C 40 HRS - PEDAGOGIA/SÉRIES INICIAIS - Distrito de Rolim de Moura do Guaporé/Alta Floresta DOeste 60 2,5 2,5 65 2°

ALTA FLORESTA DO OESTE 011675 MARIA DOS ANJOS SILVA LEITE N PROFESSOR CLASSE C 40 HRS - PEDAGOGIA/SÉRIES INICIAIS - Distrito de Rolim de Moura do Guaporé/Alta Floresta DOeste 60 2,5 2,5 65 3°

ALTA FLORESTA DO OESTE 015405 POLIANA LOUZADA DOS SANTOS N PROFESSOR CLASSE C 40 HRS - PEDAGOGIA/SÉRIES INICIAIS - Distrito de Rolim de Moura do Guaporé/Alta Floresta DOeste 60 2,5 2,5 65 4°

ALTA FLORESTA DO OESTE 011008 EVA MARIA QUINTÃO N PROFESSOR CLASSE C 40 HRS - PEDAGOGIA/SÉRIES INICIAIS - Distrito de Rolim de Moura do Guaporé/Alta Floresta DOeste 60 2,5 62,5 5°

ALTA FLORESTA DO OESTE 012183 SIRLEI RODRIGUES SOUZA N PROFESSOR CLASSE C 40 HRS - PEDAGOGIA/SÉRIES INICIAIS - Distrito de Rolim de Moura do Guaporé/Alta Floresta DOeste 60 2,5 62,5 6°

ALTA FLORESTA DO OESTE 008047 SANDRA RODRIGUES GLOWASKY N PROFESSOR CLASSE C 40 HRS - PEDAGOGIA/SÉRIES INICIAIS - Distrito de Rolim de Moura do Guaporé/Alta Floresta DOeste 60 60 7°

ALTA FLORESTA DO OESTE 002652 MARCIA HELENA PASSOLONGO DE OLIVEIRA N PROFESSOR CLASSE C 40 HRS - PEDAGOGIA/SÉRIES INICIAIS - Vila Bosco/Alto Alegre dos Parecis 60 2,5 2,5 65 1°

ALTA FLORESTA DO OESTE 007712 ROSANE DE OLIVEIRA FREIRES N PROFESSOR CLASSE C 40 HRS - PEDAGOGIA/SÉRIES INICIAIS - Vila Bosco/Alto Alegre dos Parecis 60 2,5 2,5 65 2°

ALTA FLORESTA DO OESTE 007822 EDLEUZA SOBREIRA PEREIRA N PROFESSOR CLASSE C 40 HRS - PEDAGOGIA/SÉRIES INICIAIS - Vila Bosco/Alto Alegre dos Parecis 60 2,5 2,5 65 3°

ALTA FLORESTA DO OESTE 010450 GARDENIA APARECIDA PAULA LUCAS N PROFESSOR CLASSE C 40 HRS - PEDAGOGIA/SÉRIES INICIAIS - Vila Bosco/Alto Alegre dos Parecis 60 2,5 2,5 65 4°

ALTA FLORESTA DO OESTE 007901 ROBERTA PEIXOTO ROSA N PROFESSOR CLASSE C 40 HRS - PEDAGOGIA/SÉRIES INICIAIS - Vila Bosco/Alto Alegre dos Parecis 60 2,5 2,5 65 5°

ALTA FLORESTA DO OESTE 016168 FLÁVIA DE JESUS N PROFESSOR CLASSE C 40 HRS - PEDAGOGIA/SÉRIES INICIAIS - Vila Bosco/Alto Alegre dos Parecis 60 2,5 2,5 65 6°

ALTA FLORESTA DO OESTE 005607 MARIA LUCIA RODRIGUES N PROFESSOR CLASSE C 40 HRS - PEDAGOGIA/SÉRIES INICIAIS - Vila Bosco/Alto Alegre dos Parecis 60 2,5 62,5 7°

ALTA FLORESTA DO OESTE 002144 LINDOMAR REGONATE DA SILVA N PROFESSOR CLASSE C 40 HRS - PEDAGOGIA/SÉRIES INICIAIS - Vila Bosco/Alto Alegre dos Parecis 60 2,5 62,5 8°

ALTA FLORESTA DO OESTE 008140 ALESSANDRA DA SILVA N PROFESSOR CLASSE C 40 HRS - PEDAGOGIA/SÉRIES INICIAIS - Vila Bosco/Alto Alegre dos Parecis 60 2,5 62,5 9°

ALTA FLORESTA DO OESTE 014644 KEILA BASTOS DA SILVA N PROFESSOR CLASSE C 40 HRS - PEDAGOGIA/SÉRIES INICIAIS - Vila Bosco/Alto Alegre dos Parecis 60 2,5 62,5 10°

ALTA FLORESTA DO OESTE 010158 ANGELICA PATRICIA FERREIRA N PROFESSOR CLASSE C 40 HRS - PEDAGOGIA/SÉRIES INICIAIS - Vila Bosco/Alto Alegre dos Parecis 60 60 11°

ALTA FLORESTA DO OESTE 013932 ANDRESSA KRAUZE DA PAZ N PROFESSOR CLASSE C 40 HRS - PEDAGOGIA/SÉRIES INICIAIS - Vila Bosco/Alto Alegre dos Parecis 60 60 12°

ALTA FLORESTA DO OESTE 011531 VINICIUS LIMA PEREIRA N PROFESSOR CLASSE C 40 HRS - QUÍMICA - Alta Floresta do Oeste 60 15 2,5 2,5 80 1°

ALTA FLORESTA DO OESTE 000078 ALINE DE OLIVEIRA N PROFESSOR CLASSE C 40 HRS - QUÍMICA - Alta Floresta do Oeste 60 2,5 62,5 2°

ALTA FLORESTA DO OESTE 007688 EDECLEIA LOPES DE OLIVEIRA N PROFESSOR CLASSE C 40 HRS - QUÍMICA - Alta Floresta do Oeste 60 2,5 62,5 3°

ALTA FLORESTA DO OESTE 012053 MARCILIA MARIO QUIRINO NEGRI N PROFESSOR CLASSE C 40 HRS - QUÍMICA - Alta Floresta do Oeste 60 60 4°

ALTA FLORESTA DO OESTE 007558 FRANCILEL ARRUDA BEZERRA N PROFESSOR CLASSE C 40 HRS - QUÍMICA - Alta Floresta do Oeste 60 60 5°

ALTA FLORESTA DO OESTE 012089 RONY CHARLES NEGRI N PROFESSOR CLASSE C 40 HRS - QUÍMICA - Alta Floresta do Oeste 60 60 6°

ALTA FLORESTA DO OESTE 014385 ALEXANDRE MARQUES RAMOS DOS SANTOS N PROFESSOR CLASSE C 40 HRS - QUÍMICA - Alta Floresta do Oeste 60 60 7°

ALTA FLORESTA DO OESTE 006745 ANDREINE BORGES N PROFESSOR CLASSE C 40 HRS - QUÍMICA - Alto Alegre dos Parecis 60 2,5 2,5 65 1°

ALTA FLORESTA DO OESTE 007710 PATRICIA SIMOES TOZATO N PROFESSOR CLASSE C 40 HRS - SOCIOLOGIA - Alta Floresta do Oeste 40 2,5 2,5 45 1°

ALTA FLORESTA DO OESTE 005913 CRISTIANI LIMA DE SOUZA N PROFESSOR CLASSE C 40 HRS - SOCIOLOGIA - Alta Floresta do Oeste 40 2,5 2,5 45 2°

ALTA FLORESTA DO OESTE 000903 SIUMARA SOSTER N PROFESSOR CLASSE C 40 HRS - SOCIOLOGIA - Alta Floresta do Oeste 40 2,5 42,5 3°

ALTA FLORESTA DO OESTE 013229 CARLOS DIAS VALADARES N PROFESSOR CLASSE C 40 HRS - SOCIOLOGIA - Alta Floresta do Oeste 40 40 4°

ALTA FLORESTA DO OESTE 014973 ROSANE HONORATO GUBERTT N PROFESSOR CLASSE C 40 HRS - SOCIOLOGIA - Alta Floresta do Oeste 40 40 5°

ALTA FLORESTA DO OESTE 014250 MAXWELL LEVANDOVSKI DA COSTA N PROFESSOR CLASSE C 40 HRS - SOCIOLOGIA - Alta Floresta do Oeste 40 40 6°

ALTA FLORESTA DO OESTE 007073 FABIANO APARECIDO SOUZA DE JESUS N PROFESSOR CLASSE C 40 HRS - SOCIOLOGIA - Alto Alegre dos Parecis 60 2,5 62,5 1°

ALTA FLORESTA DO OESTE 012467 PATRICIA SPINA MACIEL N PROFESSOR CLASSE C 40 HRS - SOCIOLOGIA - Alto Alegre dos Parecis 60 60 2°

ALTA FLORESTA DO OESTE 018015 JANINY KÉLVIA PISOLER HELL N PROFESSOR CLASSE C 40 HRS - SOCIOLOGIA - Alto Alegre do Parecis 40 2,5 42,5 3°

ALTA FLORESTA DO OESTE 014996 RENATA JAQUELINE DE OLIVEIRA SILVA N PROFESSOR CLASSE C 40 HRS - SUPERVISOR - Alto Alegre do Parecis 40 2,5 2,5 45 1°

ARIQUEMES 016890 SILVANA DA COSTA CAVALARI N PROFESSOR CLASSE C 40 HRS - BIOLOGIA - Alto Paraíso 60 2,5 62,5 1°

ARIQUEMES 000728 ANA LUCIA DOS SANTOS SILVA N PROFESSOR CLASSE C 40 HRS - BIOLOGIA - Ariquemes 60 2,5 2,5 65 1°

ARIQUEMES 013501 RAFAEL DA SILVA N PROFESSOR CLASSE C 40 HRS - BIOLOGIA - Ariquemes 60 2,5 2,5 65 2°

ARIQUEMES 011418 VANDERSON ROBERTO ANDRADE N PROFESSOR CLASSE C 40 HRS - BIOLOGIA - Ariquemes 60 2,5 62,5 3°

ARIQUEMES 009690 CLEZIANE ALVES PEREIRA DORNELLES N PROFESSOR CLASSE C 40 HRS - BIOLOGIA - Ariquemes 60 2,5 62,5 4°

ARIQUEMES 016534 BRENDA LETICIA PEREIRA OLIVEIRA N PROFESSOR CLASSE C 40 HRS - BIOLOGIA - Ariquemes 60 60 5°

ARIQUEMES 005472 PATRÍCIA SILVA BARBOSA N PROFESSOR CLASSE C 40 HRS - BIOLOGIA - Ariquemes 40 2,5 42,5 6°

ARIQUEMES 000637 RENATA ALVES DE SOUSA N PROFESSOR CLASSE C 40 HRS - BIOLOGIA - Campo Novo de Rondônia 60 15 75 1°

ARIQUEMES 010839 EVERTON BLAN KREBS N PROFESSOR CLASSE C 40 HRS - BIOLOGIA - Cujubim 60 2,5 2,5 65 1°

ARIQUEMES 007140 RUTH CHINAIDE MAXIMO N PROFESSOR CLASSE C 40 HRS - BIOLOGIA - Cujubim 60 2,5 2,5 65 2°

ARIQUEMES 012123 LÍDIA LIMA OAKIS DE SANTANA N PROFESSOR CLASSE C 40 HRS - BIOLOGIA - Cujubim 60 60 3°

ARIQUEMES 012833 LEORMANDO FORTUNATO DORNELAS JUNIOR N PROFESSOR CLASSE C 40 HRS - BIOLOGIA - Monte Negro 60 15 75 1°

ARIQUEMES 013861 ZENAIDE SOARES MOURA N PROFESSOR CLASSE C 40 HRS - BIOLOGIA - Monte Negro 60 2,5 2,5 65 2°

ARIQUEMES 005593 CRISTIANE APARECIDA MAZETTO DALLA COSTA N PROFESSOR CLASSE C 40 HRS - BIOLOGIA - Monte Negro 60 2,5 62,5 3°

ARIQUEMES 014966 CLEIDIANE BASTOS DE DEUS N PROFESSOR CLASSE C 40 HRS - BIOLOGIA - Monte Negro 60 2,5 62,5 4°

ARIQUEMES 016424 SILVANA SOUZA DOS SANTOS N PROFESSOR CLASSE C 40 HRS - BIOLOGIA - Monte Negro 60 60 5°

ARIQUEMES 001547 IZADORA FERREIRA PURCINO N PROFESSOR CLASSE C 40 HRS - BIOLOGIA - Monte Negro 60 60 6°

ARIQUEMES 009538 JOSIANE DO CARMO BARRETO N PROFESSOR CLASSE C 40 HRS - BIOLOGIA - Monte Negro 60 60 7°

ARIQUEMES 002608 IVANILDA DA SILVA GOMES N PROFESSOR CLASSE C 40 HRS - EDUCAÇÃO FÍSICA - Alto Paraíso 60 2,5 62,5 1°

ARIQUEMES 014565 JUSCELINO LIMA ASSUNÇÃO N PROFESSOR CLASSE C 40 HRS - EDUCAÇÃO FÍSICA - Ariquemes 60 2,5 2,5 65 1°

ARIQUEMES 014001 JOSE CARLOS SANA N PROFESSOR CLASSE C 40 HRS - EDUCAÇÃO FÍSICA - Ariquemes 60 2,5 62,5 2°

ARIQUEMES 004336 VALDINÉIA APARECIDA BATISTA N PROFESSOR CLASSE C 40 HRS - EDUCAÇÃO FÍSICA - Ariquemes 60 2,5 62,5 3°

ARIQUEMES 007378 DOUGLAS DE FREITAS ÉREIRA N PROFESSOR CLASSE C 40 HRS - EDUCAÇÃO FÍSICA - Ariquemes 60 2,5 62,5 4°

ARIQUEMES 002417 FLAVIA VALERIA DE FARIAS LIMA N PROFESSOR CLASSE C 40 HRS - EDUCAÇÃO FÍSICA - Ariquemes 60 2,5 62,5 5°

ARIQUEMES 014706 DIVANETE PEREIRA DE ARAUJO N PROFESSOR CLASSE C 40 HRS - EDUCAÇÃO FÍSICA - Ariquemes 60 60 6°

ARIQUEMES 003994 ELIEL DA SILVA CONSOLINE N PROFESSOR CLASSE C 40 HRS - EDUCAÇÃO FÍSICA - Ariquemes 60 60 7°

ARIQUEMES 004736 LUZIA BASSO VIEIRA N PROFESSOR CLASSE C 40 HRS - EDUCAÇÃO FÍSICA - Ariquemes 60 60 8°

ARIQUEMES 015023 NATALHA MOREIRA CÔRTEZ N PROFESSOR CLASSE C 40 HRS - EDUCAÇÃO FÍSICA - Ariquemes 60 60 9°

ARIQUEMES 011993 ADRIANA BONIFACIO SILVA N PROFESSOR CLASSE C 40 HRS - EDUCAÇÃO FÍSICA - Garimpo Bom Futuro 60 2,5 2,5 65 1°

ARIQUEMES 009132 EVANILSON CELESTINO GOBIRA N PROFESSOR CLASSE C 40 HRS - EDUCAÇÃO FÍSICA - Garimpo Bom Futuro 60 2,5 62,5 2°

ARIQUEMES 005483 LEVI JOSE DE BARROS N PROFESSOR CLASSE C 40 HRS - EDUCAÇÃO FÍSICA - Garimpo Bom Futuro 60 60 3°

ARIQUEMES 002393 SIDINEI CARLOS MIRANDA N PROFESSOR CLASSE C 40 HRS - EDUCAÇÃO FÍSICA - Garimpo Bom Futuro 60 60 4°

ARIQUEMES 006249 VINICIUS LUIS RIBEIRO N PROFESSOR CLASSE C 40 HRS - EDUCAÇÃO FÍSICA - Garimpo Bom Futuro 60 60 5°

ARIQUEMES 004026 CINTIA DO NASCIMENTO PEREIRA N PROFESSOR CLASSE C 40 HRS - EDUCAÇÃO FÍSICA - Garimpo Bom Futuro 60 60 6°

ARIQUEMES 015678 DAYANNE JACINTO GOUVEIA N PROFESSOR CLASSE C 40 HRS - EDUCAÇÃO FÍSICA - Monte Negro 60 2,5 62,5 1°

ARIQUEMES 011289 MARCELLA LORRAINE LEITE LEAL N PROFESSOR CLASSE C 40 HRS - EDUCAÇÃO FÍSICA - Monte Negro 60 60 2°

ARIQUEMES 007596 KEYNETE CUNHA DE LAIA N PROFESSOR CLASSE C 40 HRS - FÍSICA - Campo Novo de Rondônia 60 2,5 62,5 1°

ARIQUEMES 000401 KELEN CRISTINE NUNES DE ABREU N PROFESSOR CLASSE C 40 HRS - FÍSICA - Monte Negro 60 60 1°

ARIQUEMES 009853 PATRICK OLIVEIRA DA SILVA N PROFESSOR CLASSE C 40 HRS - FÍSICA - Monte Negro 60 60 2°

ARIQUEMES 008615 CLERES GONCALVES DE JESUS N PROFESSOR CLASSE C 40 HRS - GEOGRAFIA - Alto Paraíso 60 2,5 62,5 1°

ARIQUEMES 002395 DAIANE APARECIDA VEDOVATO N PROFESSOR CLASSE C 40 HRS - GEOGRAFIA - Alto Paraíso 60 60 2°

ARIQUEMES 010472 CRISTIANO BISPO SOUZA N PROFESSOR CLASSE C 40 HRS - GEOGRAFIA - Alto Paraíso 60 60 3°

ARIQUEMES 006176 MARIA DO SOCORRO RIRMUALDO DE FREITAS THEODORO N PROFESSOR CLASSE C 40 HRS - GEOGRAFIA - Ariquemes 60 2,5 2,5 65 1°

ARIQUEMES 014776 KELEN CRISTIANE DOS SANTOS N PROFESSOR CLASSE C 40 HRS - GEOGRAFIA - Ariquemes 60 2,5 2,5 65 2°

ARIQUEMES 006983 MARINETE FATIMA JARDIM N PROFESSOR CLASSE C 40 HRS - GEOGRAFIA - Ariquemes 60 2,5 2,5 65 3°

ARIQUEMES 003745 DAIANE DE SOUZA QUIRINO N PROFESSOR CLASSE C 40 HRS - GEOGRAFIA - Ariquemes 60 2,5 2,5 65 4°

ARIQUEMES 000924 ROSIMEIRE APARECIDA DE AGUIAR OLIVEIRA N PROFESSOR CLASSE C 40 HRS - GEOGRAFIA - Ariquemes 60 2,5 62,5 5°

ARIQUEMES 016812 RENILDA DE JESUS LOURENÇO N PROFESSOR CLASSE C 40 HRS - GEOGRAFIA - Ariquemes 60 2,5 62,5 6°

ARIQUEMES 007936 GILSON PORTELA DOS SANTOS N PROFESSOR CLASSE C 40 HRS - GEOGRAFIA - Ariquemes 60 2,5 62,5 7°

ARIQUEMES 010195 LUCIANO DA SILVA RODRIGUES N PROFESSOR CLASSE C 40 HRS - GEOGRAFIA - Ariquemes 60 2,5 62,5 8°

ARIQUEMES 001559 BEATRIZ ROSA WEISS N PROFESSOR CLASSE C 40 HRS - GEOGRAFIA - Ariquemes 60 2,5 62,5 9°

ARIQUEMES 001047 JAQUELINE PEREIRA DOS SANTOS N PROFESSOR CLASSE C 40 HRS - GEOGRAFIA - Ariquemes 60 60 10°

ARIQUEMES 006776 LUCIMAR SOUZA DOS SANTOS N PROFESSOR CLASSE C 40 HRS - GEOGRAFIA - Cujubim 60 2,5 2,5 65 1°

ARIQUEMES 017138 FLAVIANE NORBERTO RAPOSO N PROFESSOR CLASSE C 40 HRS - GEOGRAFIA - Cujubim 60 60 2°

ARIQUEMES 006747 ANGELA MARIA REA DUQUE N PROFESSOR CLASSE C 40 HRS - HISTÓRIA - Alto Paraíso 60 2,5 62,5 1°

ARIQUEMES 007940 MARIA IMACULADA DA SILVA N PROFESSOR CLASSE C 40 HRS - HISTÓRIA - Ariquemes 60 2,5 62,5 1°

ARIQUEMES 001990 ELIETE MERENSO DOS REIS N PROFESSOR CLASSE C 40 HRS - HISTÓRIA - Ariquemes 60 2,5 62,5 2°

ARIQUEMES 017035 LEANDRO ALMEIDA DA SILVA N PROFESSOR CLASSE C 40 HRS - HISTÓRIA - Ariquemes 60 2,5 62,5 3°

ARIQUEMES 007942 EDIVALDO BRAZ DA SILVA N PROFESSOR CLASSE C 40 HRS - HISTÓRIA - Ariquemes 60 60 4°

ARIQUEMES 001397 THAIS FIGUEIREDO PEREIRA N PROFESSOR CLASSE C 40 HRS - HISTÓRIA - Ariquemes 60 60 5°

ARIQUEMES 000238 JANAINA DO AMARAL PASIAN N PROFESSOR CLASSE C 40 HRS - HISTÓRIA - Cujubim 60 2,5 62,5 1°

ARIQUEMES 001568 LUCAS PIRES VÁGULA N PROFESSOR CLASSE C 40 HRS - LÍNGUA INGLESA - Alto Paraíso 60 2,5 62,5 1°  
ARIQUEMES 009037 VANESSA DAS DORES BATISTA N PROFESSOR CLASSE C 40 HRS - LÍNGUA INGLESA - Ariquemes 60 2,5 2,5 65 1°  
ARIQUEMES 000301 ANTONIO TOLEDO NETO N PROFESSOR CLASSE C 40 HRS - LÍNGUA INGLESA - Ariquemes 60 60 2°  
ARIQUEMES 017937 MARCOS BIESEK VOLLBRECHT N PROFESSOR CLASSE C 40 HRS - LÍNGUA INGLESA - Ariquemes 60 60 3°  
ARIQUEMES 012065 RENATA GONÇALVES CRUZ N PROFESSOR CLASSE C 40 HRS - LÍNGUA INGLESA - Ariquemes 60 60 4°  
ARIQUEMES 004471 KEYZI NAYARA DOS SANTOS OLIVEIRA N PROFESSOR CLASSE C 40 HRS - LÍNGUA INGLESA - Ariquemes 60 60 5°  
ARIQUEMES 003889 CATIELE BORGES DOS SANTOS N PROFESSOR CLASSE C 40 HRS - LÍNGUA INGLESA - Ariquemes 60 60 6°  
ARIQUEMES 001539 MACLEI GONÇALVES N PROFESSOR CLASSE C 40 HRS - LÍNGUA INGLESA - Cujubim 60 2,5 62,5 1°  
ARIQUEMES 004511 MARINEZ ALVES DORNELA KLAUS DUTRA N PROFESSOR CLASSE C 40 HRS - LÍNGUA INGLESA - Cujubim 60 60 2°  
ARIQUEMES 003309 SELMA SILVA SANTOS N PROFESSOR CLASSE C 40 HRS - LÍNGUA INGLESA - Garimpo Bom Futuro 60 2,5 2,5 65 1°  
ARIQUEMES 001276 ROSELI ARMINI DA GAMA N PROFESSOR CLASSE C 40 HRS - LÍNGUA INGLESA - Monte Negro 60 2,5 2,5 65 1°  
ARIQUEMES 2292 SOLANGE HENRIQUE BENATTI N PROFESSOR CLASSE C 40 HRS - LÍNGUA PORTUGUESA - Alto Paraíso 60 2,5 2,5 65 1°  
ARIQUEMES 010083 ELISANGELA DA SILVA QUEIROZ N PROFESSOR CLASSE C 40 HRS - LÍNGUA PORTUGUESA - Alto Paraíso 60 2,5 2,5 65 2°  
ARIQUEMES 011605 GESLAINE AGUETONI MAULE N PROFESSOR CLASSE C 40 HRS - LÍNGUA PORTUGUESA - Alto Paraíso 60 60 3°  
ARIQUEMES 013652 VANESSA NEVES DE JESUS N PROFESSOR CLASSE C 40 HRS - LÍNGUA PORTUGUESA - Alto Paraíso 60 60 4°  
ARIQUEMES 010415 NEUZA DOS SANTOS OLIVEIRA N PROFESSOR CLASSE C 40 HRS - LÍNGUA PORTUGUESA - Ariquemes 60 2,5 2,5 65 1°  
ARIQUEMES 008760 JOAREZ DA SILVA N PROFESSOR CLASSE C 40 HRS - LÍNGUA PORTUGUESA - Ariquemes 60 2,5 2,5 65 2°  
ARIQUEMES 1130 ROSA MARIA SOUZA MARQUES N PROFESSOR CLASSE C 40 HRS - LÍNGUA PORTUGUESA - Ariquemes 60 2,5 2,5 65 3°  
ARIQUEMES 008081 ALIANA DAVELI DE OLIVEIRA N PROFESSOR CLASSE C 40 HRS - LÍNGUA PORTUGUESA - Ariquemes 60 2,5 2,5 65 4°  
ARIQUEMES 001425 ELIZÂNGELA ALESSIO SILVA N PROFESSOR CLASSE C 40 HRS - LÍNGUA PORTUGUESA - Ariquemes 60 2,5 2,5 65 5°  
ARIQUEMES 002285 JAIRA PEREIRA BATISTA N PROFESSOR CLASSE C 40 HRS - LÍNGUA PORTUGUESA - Ariquemes 60 2,5 2,5 65 6°  
ARIQUEMES 008480 VÂNIA DOS SANTOS GUIMARÃES N PROFESSOR CLASSE C 40 HRS - LÍNGUA PORTUGUESA - Ariquemes 60 2,5 62,5 7°  
ARIQUEMES 012415 ELISA BATASINI DA SILVA N PROFESSOR CLASSE C 40 HRS - LÍNGUA PORTUGUESA - Ariquemes 60 2,5 62,5 8°  
ARIQUEMES 012584 ROSIMERE PEREIRA CALAIS BARVIERA N PROFESSOR CLASSE C 40 HRS - LÍNGUA PORTUGUESA - Ariquemes 60 2,5 62,5 9°  
ARIQUEMES 015421 FRANCIELLY BERNO DE SOUZA N PROFESSOR CLASSE C 40 HRS - LÍNGUA PORTUGUESA - Ariquemes 60 2,5 62,5 10°  
ARIQUEMES 001693 DANIELE FERREIRA MACAMBIRA N PROFESSOR CLASSE C 40 HRS - LÍNGUA PORTUGUESA - Ariquemes 60 60 11°  
ARIQUEMES 006280 JANETE LEIGUE PRATA N PROFESSOR CLASSE C 40 HRS - LÍNGUA PORTUGUESA - Ariquemes 60 60 12°  
ARIQUEMES 000515 ROSIANE RIBEIRO DAVID N PROFESSOR CLASSE C 40 HRS - LÍNGUA PORTUGUESA - Ariquemes 60 60 13°  
ARIQUEMES 001233 FABIANA ALMEIDA GUÊIS N PROFESSOR CLASSE C 40 HRS - LÍNGUA PORTUGUESA - Ariquemes 60 60 14°  
ARIQUEMES 015503 ROMILSON ALBAT GOMES CABI N PROFESSOR CLASSE C 40 HRS - LÍNGUA PORTUGUESA - Ariquemes 60 60 15°  
ARIQUEMES 001534 DANIELA ANDRADE DA SILVA N PROFESSOR CLASSE C 40 HRS - LÍNGUA PORTUGUESA - Ariquemes 60 60 16°  
ARIQUEMES 009157 JOSÉ GUSTAVO RODRIGUES AMARANTE N PROFESSOR CLASSE C 40 HRS - LÍNGUA PORTUGUESA - Campo Novo de Rondônia 60 2,5 62,5 1°  
ARIQUEMES 016708 MICHELLE DAIANE ALVES DA SILVA N PROFESSOR CLASSE C 40 HRS - LÍNGUA PORTUGUESA - Campo Novo de Rondônia 60 60 2°  
ARIQUEMES 012774 ELIZETE ALVES DE LIMA N PROFESSOR CLASSE C 40 HRS - LÍNGUA PORTUGUESA - Campo Novo de Rondônia 60 60 3°  
ARIQUEMES 009112 ANA LUCIA BRAGA MONTENEGRO N PROFESSOR CLASSE C 40 HRS - LÍNGUA PORTUGUESA - Cujubim 60 2,5 2,5 65 1°  
ARIQUEMES 2330 JOSEMIRA HONORIO N PROFESSOR CLASSE C 40 HRS - LÍNGUA PORTUGUESA - Cujubim 60 2,5 2,5 65 2°  
ARIQUEMES 001512 LAILA FIGUEIRA DE ROSSI N PROFESSOR CLASSE C 40 HRS - LÍNGUA PORTUGUESA - Cujubim 60 2,5 2,5 65 3°  
ARIQUEMES 009200 EIDY DE SOUZA ALVES N PROFESSOR CLASSE C 40 HRS - LÍNGUA PORTUGUESA - Cujubim 60 2,5 62,5 4°  
ARIQUEMES 001107 ANA PAULA PEREIRA DE AZEVEDO N PROFESSOR CLASSE C 40 HRS - LÍNGUA PORTUGUESA - Garimpo Bom Futuro 60 2,5 2,5 65 1°  
ARIQUEMES 006104 SILVANA FELIX DE PAULA MACIEL N PROFESSOR CLASSE C 40 HRS - LÍNGUA PORTUGUESA - Monte Negro 60 2,5 62,5 1°  
ARIQUEMES 013890 CARINA OLIVEIRA DA SILVA. N PROFESSOR CLASSE C 40 HRS - LÍNGUA PORTUGUESA - Monte Negro 60 2,5 62,5 2°  
ARIQUEMES 007784 PATRÍCIA DE OLIVEIRA MARTINS AVANCINI N PROFESSOR CLASSE C 40 HRS - LÍNGUA PORTUGUESA - Monte Negro 60 60 3°  
ARIQUEMES 002804 LEIDIANE ALVES DOS SANTOS N PROFESSOR CLASSE C 40 HRS - LÍNGUA PORTUGUESA - Monte Negro 60 60 4°  
ARIQUEMES 002499 IZALTINA ANTERO DA SILVA REICHERT N PROFESSOR CLASSE C 40 HRS - MATEMÁTICA - Alto Paraíso 60 2,5 62,5 1°  
ARIQUEMES 003265 ROSELI LIMA DOS SANTOS NETO N PROFESSOR CLASSE C 40 HRS - MATEMÁTICA - Alto Paraíso 60 2,5 62,5 2°  
ARIQUEMES 102 WASHINGTON SILVA CAMPOS LOPES N PROFESSOR CLASSE C 40 HRS - MATEMÁTICA - Alto Paraíso 60 2,5 62,5 3°  
ARIQUEMES 008676 JOSIANE ELVIRA MONTAGIL SILVA N PROFESSOR CLASSE C 40 HRS - MATEMÁTICA - Alto Paraíso 60 2,5 62,5 4°  
ARIQUEMES 003095 ROSELI LIMA DIAS DE SOUZA N PROFESSOR CLASSE C 40 HRS - MATEMÁTICA - Ariquemes 60 2,5 2,5 65 1°  
ARIQUEMES 007495 ROBERTO MARQUES DA SILVA N PROFESSOR CLASSE C 40 HRS - MATEMÁTICA - Ariquemes 60 2,5 2,5 65 2°  
ARIQUEMES 000626 CLENILDA NEVES SANTOS N PROFESSOR CLASSE C 40 HRS - MATEMÁTICA - Ariquemes 60 2,5 2,5 65 3°  
ARIQUEMES 002465 ADRIANA ALMEIDA ADORNO N PROFESSOR CLASSE C 40 HRS - MATEMÁTICA - Ariquemes 60 2,5 2,5 65 4°  
ARIQUEMES 007930 MARTA GUIMARAES NETO BRASIL N PROFESSOR CLASSE C 40 HRS - MATEMÁTICA - Ariquemes 60 2,5 2,5 65 5°  
ARIQUEMES 012324 MATEUS MANU DA SILVA N PROFESSOR CLASSE C 40 HRS - MATEMÁTICA - Ariquemes 60 2,5 2,5 65 6°  
ARIQUEMES 000762 EDENILDA SILVA DE SOUZA N PROFESSOR CLASSE C 40 HRS - MATEMÁTICA - Ariquemes 60 2,5 2,5 65 7°  
ARIQUEMES 010393 ROSANA DE OLIVEIRA SANTIAGO N PROFESSOR CLASSE C 40 HRS - MATEMÁTICA - Ariquemes 60 2,5 2,5 65 8°  
ARIQUEMES 1147 INEIS FELIX MAIA N PROFESSOR CLASSE C 40 HRS - MATEMÁTICA - Ariquemes 60 2,5 2,5 65 9°  
ARIQUEMES 008120 MARIA DA CONCEIÇÃO FARIAS DA SILVA N PROFESSOR CLASSE C 40 HRS - MATEMÁTICA - Ariquemes 60 2,5 2,5 65 10°  
ARIQUEMES 016521 KARINA DA SILVA N PROFESSOR CLASSE C 40 HRS - MATEMÁTICA - Ariquemes 60 2,5 65 11°  
ARIQUEMES 008585 PAULO CESAR ROSA DE SOUZA N PROFESSOR CLASSE C 40 HRS - MATEMÁTICA - Ariquemes 60 2,5 2,5 65 12°  
ARIQUEMES 006365 ALINE BUENO MAULAES N PROFESSOR CLASSE C 40 HRS - MATEMÁTICA - Ariquemes 60 2,5 2,5 65 13°  
ARIQUEMES 013401 ELISANGELA DA SILVA ALMEIDA N PROFESSOR CLASSE C 40 HRS - MATEMÁTICA - Ariquemes 60 2,5 2,5 65 14°  
ARIQUEMES 000058 MILEIDE SOUZA SANTANA N PROFESSOR CLASSE C 40 HRS - MATEMÁTICA - Ariquemes 60 2,5 2,5 65 15°  
ARIQUEMES 002737 CLAUDIA PADILHA PRADO N PROFESSOR CLASSE C 40 HRS - MATEMÁTICA - Ariquemes 60 2,5 2,5 65 16°

ARIQUEMES 002971 CLEUZA MARIA MOREIRA N PROFESSOR CLASSE C 40 HRS - MATEMÁTICA - Ariquemes 60 2,5 62,5 17°  
ARIQUEMES 006826 VALDECIR SCODONI N PROFESSOR CLASSE C 40 HRS - MATEMÁTICA - Ariquemes 60 2,5 62,5 18°  
ARIQUEMES 007915 MARISTELA SCHNEIDER GOMES DE OLIVEIRA N PROFESSOR CLASSE C 40 HRS - MATEMÁTICA - Ariquemes 60 2,5 62,5 19°  
ARIQUEMES 008542 GISLANDI OLIVEIRA SILVA PANINI N PROFESSOR CLASSE C 40 HRS - MATEMÁTICA - Ariquemes 60 2,5 62,5 20°  
ARIQUEMES 008393 JOÃO DOS SANTOS PEREIRA N PROFESSOR CLASSE C 40 HRS - MATEMÁTICA - Ariquemes 60 2,5 62,5 21°  
ARIQUEMES 004707 GENESSES NECO DA SILVA N PROFESSOR CLASSE C 40 HRS - MATEMÁTICA - Ariquemes 60 2,5 62,5 22°  
ARIQUEMES 000563 ESTER SANTOS DE LIMA ARAÚJO N PROFESSOR CLASSE C 40 HRS - MATEMÁTICA - Ariquemes 60 2,5 62,5 23°  
ARIQUEMES 013024 WELLYNTHON PASSOS DA SILVA N PROFESSOR CLASSE C 40 HRS - MATEMÁTICA - Ariquemes 60 2,5 62,5 24°  
ARIQUEMES 016047 ROSANGELA DE OLIVEIRA SILVA N PROFESSOR CLASSE C 40 HRS - MATEMÁTICA - Ariquemes 60 2,5 62,5 25°  
ARIQUEMES 011037 ROSEMARY SIQUEIRA N PROFESSOR CLASSE C 40 HRS - MATEMÁTICA - Ariquemes 60 2,5 62,5 26°  
ARIQUEMES 015041 NILSON SANTOS DO NASCIMENTO N PROFESSOR CLASSE C 40 HRS - MATEMÁTICA - Ariquemes 60 2,5 62,5 27°  
ARIQUEMES 005761 ANDRESSA CARLA APARECIDA DE ALMEIDA PINHEIRO N PROFESSOR CLASSE C 40 HRS - MATEMÁTICA - Ariquemes 60 2,5 62,5 28°  
ARIQUEMES 003918 NILCÉIA PADILHA DE LIMA FOGAÇA N PROFESSOR CLASSE C 40 HRS - MATEMÁTICA - Ariquemes 60 2,5 62,5 29°  
ARIQUEMES 018991 MARIA SELMA CORREIA DOS SANTOS N PROFESSOR CLASSE C 40 HRS - MATEMÁTICA - Ariquemes 60 2,5 62,5 30°  
ARIQUEMES 003303 JOSÉ REIS OLIVEIRA DOS SANTOS N PROFESSOR CLASSE C 40 HRS - MATEMÁTICA - Ariquemes 60 2,5 62,5 31°  
ARIQUEMES 005429 PÂMELA DA SILVA ROBERTO N PROFESSOR CLASSE C 40 HRS - MATEMÁTICA - Ariquemes 60 2,5 62,5 32°  
ARIQUEMES 001098 EMANUEL SILVA N PROFESSOR CLASSE C 40 HRS - MATEMÁTICA - Ariquemes 60 2,5 62,5 33°  
ARIQUEMES 017199 BENYSÍLVIO MAGELLA CARVALHO FERRAZ N PROFESSOR CLASSE C 40 HRS - MATEMÁTICA - Ariquemes 60 60 34°  
ARIQUEMES 009570 ADRIANA GOMES DE OLIVEIRA N PROFESSOR CLASSE C 40 HRS - MATEMÁTICA - Ariquemes 60 60 35°  
ARIQUEMES 015004 DUANE BEZERRA DE MOURA DE ALMEIDA N PROFESSOR CLASSE C 40 HRS - MATEMÁTICA - Ariquemes 60 60 36°  
ARIQUEMES 000404 QUEROLAINÉ DA SILVA COSTA N PROFESSOR CLASSE C 40 HRS - MATEMÁTICA - Ariquemes 60 60 37°  
ARIQUEMES 011127 DANIELA KEURY SANTOS DA SILVA N PROFESSOR CLASSE C 40 HRS - MATEMÁTICA - Ariquemes 60 60 38°  
ARIQUEMES 009149 FELIPE PANTANO DE SOUZA N PROFESSOR CLASSE C 40 HRS - MATEMÁTICA - Ariquemes 60 60 39°  
ARIQUEMES 005489 CATIENE SOUZA VIEIRA N PROFESSOR CLASSE C 40 HRS - MATEMÁTICA - Ariquemes 60 60 40°  
ARIQUEMES 001062 CLEYSON DE LIMA MONTE N PROFESSOR CLASSE C 40 HRS - MATEMÁTICA - Ariquemes 60 60 41°  
ARIQUEMES 019678 LARISSA LIMA KRAJEWSKI N PROFESSOR CLASSE C 40 HRS - MATEMÁTICA - Ariquemes 40 2,5 42,5 42°  
ARIQUEMES 015228 CLEIDIANE ALVES DOS SANTOS N PROFESSOR CLASSE C 40 HRS - MATEMÁTICA - Campo Novo de Rondônia 60 60 1°  
ARIQUEMES 002516 DÉBORA BARBOSA DA SILVA QUEIROZ N PROFESSOR CLASSE C 40 HRS - MATEMÁTICA - Cujubim 60 2,5 2,5 65 1°  
ARIQUEMES 009090 ROQUE CASSOL N PROFESSOR CLASSE C 40 HRS - MATEMÁTICA - Cujubim 60 2,5 2,5 65 2°  
ARIQUEMES 002433 FERNANDA SOUZA SANTOS HONÓRIO N PROFESSOR CLASSE C 40 HRS - MATEMÁTICA - Cujubim 60 2,5 2,5 65 3°  
ARIQUEMES 013447 JAQUELINE DE SOUZA MENDES N PROFESSOR CLASSE C 40 HRS - MATEMÁTICA - Cujubim 60 2,5 2,5 65 4°  
ARIQUEMES 002347 PAULO BARBALHO DE LIMA N PROFESSOR CLASSE C 40 HRS - MATEMÁTICA - Cujubim 60 2,5 62,5 5°  
ARIQUEMES 017082 SUZANA CRISTIELLE LIMA DE ALCANTARA N PROFESSOR CLASSE C 40 HRS - MATEMÁTICA - Cujubim 60 2,5 62,5 6°  
ARIQUEMES 015908 SÔNIA REGINA PEREIRA DA SILVA LIMA N PROFESSOR CLASSE C 40 HRS - MATEMÁTICA - Cujubim 60 60 7°  
ARIQUEMES 001242 SIMONE OLIVEIRA DE SOUZA N PROFESSOR CLASSE C 40 HRS - MATEMÁTICA - Garimpo Bom Futuro 60 2,5 2,5 65 1°  
ARIQUEMES 001865 FERNANDO MENDONÇA DE LIMA N PROFESSOR CLASSE C 40 HRS - MATEMÁTICA - Garimpo Bom Futuro 60 2,5 2,5 65 2°  
ARIQUEMES 000743 ADRIANA CLEISE DA SILVA N PROFESSOR CLASSE C 40 HRS - MATEMÁTICA - Garimpo Bom Futuro 60 2,5 2,5 65 3°  
ARIQUEMES 006343 ALEXANDRE COUTINHO LIMBERGER N PROFESSOR CLASSE C 40 HRS - MATEMÁTICA - Garimpo Bom Futuro 60 2,5 62,5 4°  
ARIQUEMES 002430 DEUSIANE SILVA CRUPES N PROFESSOR CLASSE C 40 HRS - MATEMÁTICA - Garimpo Bom Futuro 60 60 5°  
ARIQUEMES 002457 MARLI BATISTA DE OLIVEIRA N PROFESSOR CLASSE C 40 HRS - MATEMÁTICA - Monte Negro 60 2,5 2,5 65 1°  
ARIQUEMES 008087 CLAUDINEI RIBEIRO DA SILVA N PROFESSOR CLASSE C 40 HRS - MATEMÁTICA - Monte Negro 60 2,5 2,5 65 2°  
ARIQUEMES 018968 DIONE MAIC SANTOS MENDES N PROFESSOR CLASSE C 40 HRS - MATEMÁTICA - Monte Negro 60 2,5 2,5 65 3°  
ARIQUEMES 001804 ELIZABETE CARDOSO SANTIAGO ROMÃO N PROFESSOR CLASSE C 40 HRS - MATEMÁTICA - Monte Negro 60 2,5 62,5 4°  
ARIQUEMES 013189 DOUGLAS PEREIRA DO NASCIMENTO N PROFESSOR CLASSE C 40 HRS - PEDAGOGIA/SÉRIES INICIAIS - Ariquemes 60 15 2,5 2,5 80 1°  
ARIQUEMES 015260 ROGER DOS SANTOS LIMA N PROFESSOR CLASSE C 40 HRS - PEDAGOGIA/SÉRIES INICIAIS - Ariquemes 60 15 75 2°  
ARIQUEMES 011740 MADALENA SANTANA DE JESUS N PROFESSOR CLASSE C 40 HRS - PEDAGOGIA/SÉRIES INICIAIS - Ariquemes 60 2,5 2,5 65 3°  
ARIQUEMES 006858 JOAO JOSE DE SOUSA SILVA N PROFESSOR CLASSE C 40 HRS - PEDAGOGIA/SÉRIES INICIAIS - Ariquemes 60 2,5 2,5 65 4°  
ARIQUEMES 017632 JENECCI DO CARMO GOMES N PROFESSOR CLASSE C 40 HRS - PEDAGOGIA/SÉRIES INICIAIS - Ariquemes 60 2,5 2,5 65 5°  
ARIQUEMES 012179 MARIA APARECIDA PEREIRA N PROFESSOR CLASSE C 40 HRS - PEDAGOGIA/SÉRIES INICIAIS - Ariquemes 60 2,5 2,5 65 6°  
ARIQUEMES 014100 ROZILEUZA BARBOZA GONZAGA N PROFESSOR CLASSE C 40 HRS - PEDAGOGIA/SÉRIES INICIAIS - Ariquemes 60 2,5 2,5 65 7°  
ARIQUEMES 011341 LILIANE ALVES DA SILVA CUNHA N PROFESSOR CLASSE C 40 HRS - PEDAGOGIA/SÉRIES INICIAIS - Ariquemes 60 2,5 2,5 65 8°  
ARIQUEMES 2547 NILZA RAIMUNDA DA SILVA REIS N PROFESSOR CLASSE C 40 HRS - PEDAGOGIA/SÉRIES INICIAIS - Ariquemes 60 2,5 2,5 65 9°  
ARIQUEMES 002547 NILZA RAIMUNDA DA SILVA REIS N PROFESSOR CLASSE C 40 HRS - PEDAGOGIA/SÉRIES INICIAIS - Ariquemes 60 2,5 2,5 65 10°  
ARIQUEMES 008997 JUCILENE BORGES GONZAGA N PROFESSOR CLASSE C 40 HRS - PEDAGOGIA/SÉRIES INICIAIS - Ariquemes 60 2,5 2,5 65 11°  
ARIQUEMES 005543 FABIOLA BRITES DOS REIS COSTA N PROFESSOR CLASSE C 40 HRS - PEDAGOGIA/SÉRIES INICIAIS - Ariquemes 60 2,5 2,5 65 12°  
ARIQUEMES 019118 NEUSA FERREIRA DOS SANTOS N PROFESSOR CLASSE C 40 HRS - PEDAGOGIA/SÉRIES INICIAIS - Ariquemes 60 2,5 2,5 65 13°  
ARIQUEMES 019060 SARA GONÇALVES MONTALVÃO N PROFESSOR CLASSE C 40 HRS - PEDAGOGIA/SÉRIES INICIAIS - Ariquemes 60 2,5 2,5 65 14°  
ARIQUEMES 009088 RAQUEL FARIAS ALVES RODRIGUES N PROFESSOR CLASSE C 40 HRS - PEDAGOGIA/SÉRIES INICIAIS - Ariquemes 60 2,5 2,5 65 15°  
ARIQUEMES 012650 INUBIA ANDRADE NEVES N PROFESSOR CLASSE C 40 HRS - PEDAGOGIA/SÉRIES INICIAIS - Ariquemes 60 2,5 2,5 65 16°  
ARIQUEMES 017118 NILZA DE ALMEIDA N PROFESSOR CLASSE C 40 HRS - PEDAGOGIA/SÉRIES INICIAIS - Ariquemes 60 2,5 62,5 17°  
ARIQUEMES 006561 JUCELIA DE MORAES N PROFESSOR CLASSE C 40 HRS - PEDAGOGIA/SÉRIES INICIAIS - Ariquemes 60 2,5 62,5 18°  
ARIQUEMES 014827 ADRIANA SANDRA BRUM BORGHETTI BERTOK N PROFESSOR CLASSE C 40 HRS - PEDAGOGIA/SÉRIES INICIAIS - Ariquemes 60

2,5 62,5 19°

ARIQUEMES 006909 CLEIDIR JULIA LOUZADA N PROFESSOR CLASSE C 40 HRS - PEDAGOGIA/SÉRIES INICIAIS - Ariquemes 60 2,5 62,5 20°  
ARIQUEMES 001238 LUCIANE CARDOSO DE ALMEIDA N PROFESSOR CLASSE C 40 HRS - PEDAGOGIA/SÉRIES INICIAIS - Ariquemes 60 2,5 62,5 21°  
ARIQUEMES 010632 LAUDICEIA PEREIRA DA SILVA N PROFESSOR CLASSE C 40 HRS - PEDAGOGIA/SÉRIES INICIAIS - Ariquemes 60 2,5 62,5 22°  
ARIQUEMES 017493 CLEIDE MARIA SOARES N PROFESSOR CLASSE C 40 HRS - PEDAGOGIA/SÉRIES INICIAIS - Ariquemes 60 2,5 62,5 23°  
ARIQUEMES 007244 ANDRESSA LIGYA MERLIN DE LIMA CASTRO N PROFESSOR CLASSE C 40 HRS - PEDAGOGIA/SÉRIES INICIAIS - Ariquemes 60 2,5 62,5 24°  
ARIQUEMES 003358 ALINE COLAÇO AQUINO ROMERO N PROFESSOR CLASSE C 40 HRS - PEDAGOGIA/SÉRIES INICIAIS - Ariquemes 60 2,5 62,5 25°  
ARIQUEMES 002361 MARILZA GUIMARÃES NETO DAVELI N PROFESSOR CLASSE C 40 HRS - PEDAGOGIA/SÉRIES INICIAIS - Ariquemes 60 2,5 62,5 26°  
ARIQUEMES 014937 LEIDIANE APARECIDA RODRIGUES PIRES S PROFESSOR CLASSE C 40 HRS - PEDAGOGIA/SÉRIES INICIAIS - Ariquemes 60 2,5 62,5 27°  
ARIQUEMES 013902 NILCÉIA SINDRA LOBAK RODRIGUES N PROFESSOR CLASSE C 40 HRS - PEDAGOGIA/SÉRIES INICIAIS - Ariquemes 60 2,5 62,5 28°  
ARIQUEMES 016803 LUCIANA RIBEIRO DOS REIS N PROFESSOR CLASSE C 40 HRS - PEDAGOGIA/SÉRIES INICIAIS - Ariquemes 60 2,5 62,5 29°  
ARIQUEMES 013773 MONICA INÁCIO DE JESUS N PROFESSOR CLASSE C 40 HRS - PEDAGOGIA/SÉRIES INICIAIS - Ariquemes 60 2,5 62,5 30°  
ARIQUEMES 009230 RENATA DAVELI STRADA N PROFESSOR CLASSE C 40 HRS - PEDAGOGIA/SÉRIES INICIAIS - Ariquemes 60 2,5 62,5 31°  
ARIQUEMES 005600 GLEIDIMAR ALVES SANTOS N PROFESSOR CLASSE C 40 HRS - PEDAGOGIA/SÉRIES INICIAIS - Ariquemes 60 2,5 62,5 32°  
ARIQUEMES 006139 URSULLA ARAÚJO DA SILVA LIMA N PROFESSOR CLASSE C 40 HRS - PEDAGOGIA/SÉRIES INICIAIS - Ariquemes 60 2,5 62,5 33°  
ARIQUEMES 001370 THAISA ALVES DA PAZ TETE PESSOA N PROFESSOR CLASSE C 40 HRS - PEDAGOGIA/SÉRIES INICIAIS - Ariquemes 60 2,5 62,5 34°  
ARIQUEMES 012062 DIANA ALMEIDA LANGKAMER DA SILVA N PROFESSOR CLASSE C 40 HRS - PEDAGOGIA/SÉRIES INICIAIS - Ariquemes 60 2,5 62,5 35°  
ARIQUEMES 009135 TÂNIA PRATES FERNANDES N PROFESSOR CLASSE C 40 HRS - PEDAGOGIA/SÉRIES INICIAIS - Ariquemes 60 2,5 62,5 36°  
ARIQUEMES 018058 CLEICIELE PERES DE ALMEIDA N PROFESSOR CLASSE C 40 HRS - PEDAGOGIA/SÉRIES INICIAIS - Ariquemes 60 2,5 62,5 37°  
ARIQUEMES 007659 CLAUDIANE NASCIMENTO DOS SANTOS N PROFESSOR CLASSE C 40 HRS - PEDAGOGIA/SÉRIES INICIAIS - Ariquemes 60 2,5 62,5 38°  
ARIQUEMES 016541 DANIELA RODRIGUES DO NASCIMENTO N PROFESSOR CLASSE C 40 HRS - PEDAGOGIA/SÉRIES INICIAIS - Ariquemes 60 2,5 62,5 39°  
ARIQUEMES 007477 SANDRA DE SOUSA LIMA N PROFESSOR CLASSE C 40 HRS - PEDAGOGIA/SÉRIES INICIAIS - Ariquemes 60 60 40°  
ARIQUEMES 011831 FRANCISCA FERREIRA LEITE DE MATOS N PROFESSOR CLASSE C 40 HRS - PEDAGOGIA/SÉRIES INICIAIS - Ariquemes 60 60 41°  
ARIQUEMES 000757 ELIAS VIEIRA N PROFESSOR CLASSE C 40 HRS - PEDAGOGIA/SÉRIES INICIAIS - Ariquemes 60 60 42°  
ARIQUEMES 012868 ADRIANA BISSOLI N PROFESSOR CLASSE C 40 HRS - PEDAGOGIA/SÉRIES INICIAIS - Ariquemes 60 60 43°  
ARIQUEMES 004185 LIDIA VIEIRA N PROFESSOR CLASSE C 40 HRS - PEDAGOGIA/SÉRIES INICIAIS - Ariquemes 60 60 44°  
ARIQUEMES 006330 PRISCILLA MENDES DOS SANTOS N PROFESSOR CLASSE C 40 HRS - PEDAGOGIA/SÉRIES INICIAIS - Ariquemes 60 60 45°  
ARIQUEMES 010833 GREICIANE FAGUNDES ROMANO CAMPOS N PROFESSOR CLASSE C 40 HRS - PEDAGOGIA/SÉRIES INICIAIS - Ariquemes 60 60 46°  
ARIQUEMES 016130 BRUNA BRANDÃO VAZ PEREIRA N PROFESSOR CLASSE C 40 HRS - PEDAGOGIA/SÉRIES INICIAIS - Ariquemes 60 60 47°  
ARIQUEMES 011677 MARINALVA MANU DA SILVA MACHADO N PROFESSOR CLASSE C 40 HRS - PEDAGOGIA/SÉRIES INICIAIS - Campo Novo de Rondônia 60 2,5 2,5 65 1°  
ARIQUEMES 003351 ELIANE MONFARDINO DE OLIVEIRA CASAGRANDE N PROFESSOR CLASSE C 40 HRS - PEDAGOGIA/SÉRIES INICIAIS - Campo Novo de Rondônia 60 2,5 2,5 65 2°  
ARIQUEMES 003137 ANDRÉIA VANCINI N PROFESSOR CLASSE C 40 HRS - PEDAGOGIA/SÉRIES INICIAIS - Campo Novo de Rondônia 60 2,5 2,5 65 3°  
ARIQUEMES 013706 ISLAINE ALVES DA SILVA N PROFESSOR CLASSE C 40 HRS - PEDAGOGIA/SÉRIES INICIAIS - Campo Novo de Rondônia 60 2,5 2,5 65 4°  
ARIQUEMES 003727 RENATO MOURA LAZZAROTTI N PROFESSOR CLASSE C 40 HRS - PEDAGOGIA/SÉRIES INICIAIS - Campo Novo de Rondônia 60 2,5 2,5 65 5°  
ARIQUEMES 009648 SOLANGE CAETANO DE ANDRADE N PROFESSOR CLASSE C 40 HRS - PEDAGOGIA/SÉRIES INICIAIS - Campo Novo de Rondônia 60 2,5 62,5 6°  
ARIQUEMES 000734 ROSANA VIEIRA NESTAL N PROFESSOR CLASSE C 40 HRS - PEDAGOGIA/SÉRIES INICIAIS - Campo Novo de Rondônia 60 2,5 62,5 7°  
ARIQUEMES 010992 ERIKA PINHO STENZEL N PROFESSOR CLASSE C 40 HRS - PEDAGOGIA/SÉRIES INICIAIS - Campo Novo de Rondônia 60 60 8°  
ARIQUEMES 005926 MARCIA IRIS BARBOSA N PROFESSOR CLASSE C 40 HRS - PEDAGOGIA/SÉRIES INICIAIS - Monte Negro 60 2,5 2,5 65 1°  
ARIQUEMES 002671 ROSEMARA DE OLIVEIRA SILVA N PROFESSOR CLASSE C 40 HRS - PEDAGOGIA/SÉRIES INICIAIS - Monte Negro 60 2,5 2,5 65 2°  
ARIQUEMES 006186 YASMIM SOARES OVIDIO N PROFESSOR CLASSE C 40 HRS - PEDAGOGIA/SÉRIES INICIAIS - Monte Negro 60 2,5 2,5 65 3°  
ARIQUEMES 012395 GISLANY COSTA VILELA N PROFESSOR CLASSE C 40 HRS - PEDAGOGIA/SÉRIES INICIAIS - Monte Negro 60 2,5 62,5 4°  
ARIQUEMES 011328 ANA PAULA DE PAULA DE SOUZA N PROFESSOR CLASSE C 40 HRS - PEDAGOGIA/SÉRIES INICIAIS - Monte Negro 60 2,5 62,5 5°  
ARIQUEMES 009682 VANESSA FERNANDES GOMES N PROFESSOR CLASSE C 40 HRS - QUÍMICA - Alto Paraíso 60 2,5 62,5 1°  
ARIQUEMES 001452 CLÉSIA ALVES DOS SANTOS N PROFESSOR CLASSE C 40 HRS - QUÍMICA - Alto Paraíso 60 2,5 62,5 2°  
ARIQUEMES 019139 FABIANA CARVALHO PIRES DUARTE N PROFESSOR CLASSE C 40 HRS - QUÍMICA - Alto Paraíso 60 60 3°  
ARIQUEMES 001862 ADRIELE DE GOES VIEIRA N PROFESSOR CLASSE C 40 HRS - QUÍMICA - Garimpo Bom Futuro 60 2,5 2,5 65 1°  
ARIQUEMES 007475 ADNILCE BATISTA DA CUNHA MARTINS N PROFESSOR CLASSE C 40 HRS - SOCIOLOGIA - Campo Novo de Rondônia 40 2,5 42,5 1°  
ARIQUEMES 007019 DAYANE LOPES DA SILVA N PROFESSOR CLASSE C 40 HRS - SOCIOLOGIA - Campo Novo de Rondônia 40 2,5 42,5 2°  
ARIQUEMES 000087 CLISSIANE DOS SANTOS N PROFESSOR CLASSE C 40 HRS - SUPERVISOR - Monte Negro 60 2,5 2,5 65 1°



ARIQUEMES 000235 WELLINGTON VINICIUS TREVIZAN N PROFESSOR CLASSE C 40 HRS - SUPERVISOR - Monte Negro 60 2,5 62,5 2º  
BURITIS 004216 EDIMAR PEREIRA N PROFESSOR CLASSE C 20 HRS - MATEMÁTICA - Buritis e Extensões 60 2,5 2,5 65 1º  
BURITIS 017336 VALNEY DOS SANTOS PASSOS N PROFESSOR CLASSE C 20 HRS - MATEMÁTICA - Buritis e Extensões 60 2,5 62,5 2º  
BURITIS 001515 WALDEIR PEREIRA SANTOS FILHO N PROFESSOR CLASSE C 20 HRS - MATEMÁTICA - Buritis e Extensões 60 2,5 62,5 3º  
BURITIS 004069 MICHELY GRIFFO DOS SANTOS N PROFESSOR CLASSE C 20 HRS - ORIENTADOR - Buritis e Extensões 60 2,5 62,5 1º  
BURITIS 003789 OLINDA DE SOUZA DA SILVA N PROFESSOR CLASSE C 20 HRS - ORIENTADOR - Buritis e Extensões 40 2,5 2,5 45 2º  
BURITIS 015695 ELIZETE BISPO DE ALMEIDA N PROFESSOR CLASSE C 20 HRS - ORIENTADOR - Buritis e Extensões 40 2,5 2,5 45 3º  
BURITIS 008054 KATIA CRISTINA GRIGÓRIO COLOMBI N PROFESSOR CLASSE C 20 HRS - ORIENTADOR - Buritis e Extensões 40 2,5 2,5 45 4º  
BURITIS 011477 LUZIA DE OLIVEIRA SANTOS N PROFESSOR CLASSE C 20 HRS - ORIENTADOR - Buritis e Extensões 40 2,5 2,5 45 5º  
BURITIS 002924 ANA CRISTINA MANTAI VON RONDON COELHO N PROFESSOR CLASSE C 20 HRS - ORIENTADOR - Buritis e Extensões 40 2,5 2,5 45 6º  
BURITIS 015727 RAAQUEL NUNES DA MOTA N PROFESSOR CLASSE C 20 HRS - ORIENTADOR - Buritis e Extensões 40 2,5 42,5 7º  
BURITIS 012843 FRANCIELY RAMILHO TEODORO N PROFESSOR CLASSE C 20 HRS - ORIENTADOR - Buritis e Extensões 40 40 8º  
BURITIS 004108 GEFFERSON SOUZA FERREIRA N PROFESSOR CLASSE C 20 HRS - SUPERVISOR - Buritis e Extensões 60 2,5 62,5 1º  
BURITIS 013488 EUNICE RODRIGUES DA SILVA BARBOSA N PROFESSOR CLASSE C 20 HRS - SUPERVISOR - Buritis e Extensões 40 2,5 2,5 45 2º  
BURITIS 019595 SORAYA CRISTINA DA LUZ MENÊZ N PROFESSOR CLASSE C 20 HRS - SUPERVISOR - Buritis e Extensões 40 2,5 2,5 45 3º  
BURITIS 010496 IVONE MOURA DA SILVA DE CARVALHO N PROFESSOR CLASSE C 20 HRS - SUPERVISOR - Buritis e Extensões 40 2,5 2,5 45 4º  
BURITIS 012560 MARCOS DE SOUSA MARTINS N PROFESSOR CLASSE C 20 HRS - SUPERVISOR - Buritis e Extensões 40 2,5 2,5 45 5º  
BURITIS 002088 ALEXANDRO CABRAL DOS SANTOS N PROFESSOR CLASSE C 20 HRS - SUPERVISOR - Buritis e Extensões 40 2,5 2,5 45 6º  
BURITIS 014770 CLAUDICEIA DORNELA CORDEIRO N PROFESSOR CLASSE C 20 HRS - SUPERVISOR - Buritis e Extensões 40 2,5 2,5 45 7º  
BURITIS 010284 SIMONE DA SILVA FAUSTINO N PROFESSOR CLASSE C 20 HRS - SUPERVISOR - Buritis e Extensões 40 2,5 2,5 45 8º  
BURITIS 002131 ALEXSANDRA MAGALHães PAULINO SCHMALZ N PROFESSOR CLASSE C 20 HRS - SUPERVISOR - Buritis e Extensões 40 2,5 2,5 45 9º  
BURITIS 006967 AGNALDO FRANCISCO SANTOS N PROFESSOR CLASSE C 20 HRS - SUPERVISOR - Buritis e Extensões 40 2,5 42,5 10º  
BURITIS 017475 GUILHERMINA MARIA BEZERRA N PROFESSOR CLASSE C 20 HRS - SUPERVISOR - Buritis e Extensões 40 2,5 42,5 11º  
BURITIS 013835 PATRICIA LOPES SILVEIRA N PROFESSOR CLASSE C 20 HRS - SUPERVISOR - Buritis e Extensões 40 2,5 42,5 12º  
BURITIS 015996 IDERLANDES FORTUNATO GOMES ARPINI N PROFESSOR CLASSE C 20 HRS - SUPERVISOR - Buritis e Extensões 40 40 13º  
BURITIS 000955 JOSé CARLOS RODRIGUES N PROFESSOR CLASSE C 40 HRS - BIOLOGIA - Buritis e Extensões 60 2,5 2,5 65 1º  
BURITIS 010025 EDIMARCIA CARVALHO DOS SANTOS N PROFESSOR CLASSE C 40 HRS - BIOLOGIA - Buritis e Extensões 60 2,5 2,5 65 2º  
BURITIS 002488 LUCIENE CARDOSO DA SILVA BARBOZA N PROFESSOR CLASSE C 40 HRS - BIOLOGIA - Buritis e Extensões 60 2,5 2,5 65 3º  
BURITIS 000353 FAIANE TENÓRIO FEITOSA N PROFESSOR CLASSE C 40 HRS - BIOLOGIA - Buritis e Extensões 60 2,5 2,5 65 4º  
BURITIS 013461 LUCIANO VIEIRA PEREIRA N PROFESSOR CLASSE C 40 HRS - BIOLOGIA - Buritis e Extensões 60 2,5 2,5 65 5º  
BURITIS 017849 ADRIELLI ALVES MOZER N PROFESSOR CLASSE C 40 HRS - BIOLOGIA - Buritis e Extensões 60 2,5 2,5 65 6º  
BURITIS 002809 LETICIA BENTO BELETATO STEFFEN N PROFESSOR CLASSE C 40 HRS - BIOLOGIA - Buritis e Extensões 60 2,5 2,5 65 7º  
BURITIS 002180 ANDREIA RICARDO PEDRO N PROFESSOR CLASSE C 40 HRS - BIOLOGIA - Buritis e Extensões 60 2,5 2,5 65 8º  
BURITIS 017628 SUELI BARBOSA SANTOS FERREIRA N PROFESSOR CLASSE C 40 HRS - BIOLOGIA - Buritis e Extensões 60 2,5 62,5 9º  
BURITIS 004994 JOSUEL PEREIRA DE ARAUJO N PROFESSOR CLASSE C 40 HRS - BIOLOGIA - Buritis e Extensões 60 2,5 62,5 10º  
BURITIS 005650 GESSICA VANESSA DA SILVA GURGEL N PROFESSOR CLASSE C 40 HRS - BIOLOGIA - Buritis e Extensões 60 2,5 62,5 11º  
BURITIS 006358 LIDIANE FAUSTO GUERRA N PROFESSOR CLASSE C 40 HRS - BIOLOGIA - Buritis e Extensões 60 2,5 62,5 12º  
BURITIS 013858 SILVANA SIQUEIRA DA CONCEIÇÃO N PROFESSOR CLASSE C 40 HRS - BIOLOGIA - Buritis e Extensões 60 60 13º  
BURITIS 019157 MARCO ANTÔNIO GARCIA N PROFESSOR CLASSE C 40 HRS - BIOLOGIA - Buritis e Extensões 60 60 14º  
BURITIS 004906 LETICIA CÔRA N PROFESSOR CLASSE C 40 HRS - BIOLOGIA - Buritis e Extensões 60 60 15º  
BURITIS 010479 GESIANNE DE MOURA MARTINS N PROFESSOR CLASSE C 40 HRS - BIOLOGIA - Buritis e Extensões 60 60 16º  
BURITIS 013522 BãRBARA SEVERO JACOB N PROFESSOR CLASSE C 40 HRS - BIOLOGIA - Buritis e Extensões 60 60 17º  
BURITIS 006362 JEFFESON LUIZ CARLOS GURGEL N PROFESSOR CLASSE C 40 HRS - BIOLOGIA - Buritis e Extensões 60 60 18º  
BURITIS 013851 RENATA BALARINI FONTOURA N PROFESSOR CLASSE C 40 HRS - BIOLOGIA - Buritis e Extensões 60 60 19º  
BURITIS 002789 SUIANY DA SILVA TITONI VICENTE N PROFESSOR CLASSE C 40 HRS - BIOLOGIA - Distrito de Jacinópolis 60 2,5 2,5 65 1º  
BURITIS 018220 KARINA ESMERINO COIMBRA SOUZA N PROFESSOR CLASSE C 40 HRS - BIOLOGIA - Distrito de Rio Branco 40 2,5 42,5 1º  
BURITIS 007193 WELITON MONÇÃO CORDEIRO N PROFESSOR CLASSE C 40 HRS - BIOLOGIA - Distrito de Rio Pardo 60 2,5 2,5 65 1º  
BURITIS 001167 TANIA CRISTINA DE LIMA N PROFESSOR CLASSE C 40 HRS - BIOLOGIA - Distrito de Rio Pardo 60 60 2º  
BURITIS 005154 MARCILENE FELIX DE JESUS N PROFESSOR CLASSE C 40 HRS - EDUCAÇÃO FÍSICA - Buritis e Extensões 60 2,5 2,5 65 1º  
BURITIS 002552 LUCENI CARDOSO DA SILVA N PROFESSOR CLASSE C 40 HRS - EDUCAÇÃO FÍSICA - Buritis e Extensões 60 2,5 2,5 65 2º  
BURITIS 013743 PAULO HENRIQUE LIMA RIBEIRO N PROFESSOR CLASSE C 40 HRS - EDUCAÇÃO FÍSICA - Buritis e Extensões 60 2,5 2,5 65 3º  
BURITIS 016831 JOSILENE PEREIRA DE SOUZA N PROFESSOR CLASSE C 40 HRS - EDUCAÇÃO FÍSICA - Buritis e Extensões 60 2,5 2,5 65 4º  
BURITIS 009320 EDIVAM FRANCISCO GUERRA N PROFESSOR CLASSE C 40 HRS - EDUCAÇÃO FÍSICA - Buritis e Extensões 60 2,5 2,5 65 5º  
BURITIS 012423 JHONATAN MATIAS DA SILVA N PROFESSOR CLASSE C 40 HRS - EDUCAÇÃO FÍSICA - Buritis e Extensões 60 2,5 2,5 65 6º  
BURITIS 6663 MARIA VALÉRIA BISPO SANTOS N PROFESSOR CLASSE C 40 HRS - EDUCAÇÃO FÍSICA - Buritis e Extensões 60 2,5 2,5 65 7º  
BURITIS 011766 CARLOS RANDALL CORTES LACERDA N PROFESSOR CLASSE C 40 HRS - EDUCAÇÃO FÍSICA - Buritis e Extensões 60 2,5 2,5 65 8º  
BURITIS 012268 ROSIANE OLIVEIRA DOS REIS N PROFESSOR CLASSE C 40 HRS - EDUCAÇÃO FÍSICA - Buritis e Extensões 60 2,5 2,5 65 9º  
BURITIS 001453 VIVIANE DE OLIVEIRA CABRAL N PROFESSOR CLASSE C 40 HRS - EDUCAÇÃO FÍSICA - Buritis e Extensões 60 2,5 2,5 65 10º  
BURITIS 003353 ALINE MOREIRA ROCHA FREITAS N PROFESSOR CLASSE C 40 HRS - EDUCAÇÃO FÍSICA - Buritis e Extensões 60 2,5 2,5 65 11º  
BURITIS 012339 ALBERTO RODRIGUES N PROFESSOR CLASSE C 40 HRS - EDUCAÇÃO FÍSICA - Buritis e Extensões 60 2,5 62,5 12º  
BURITIS 016608 LAUDENIZIO SILVA BATISTA N PROFESSOR CLASSE C 40 HRS - EDUCAÇÃO FÍSICA - Buritis e Extensões 60 2,5 62,5 13º  
BURITIS 2348 SALETE DA SILVA N PROFESSOR CLASSE C 40 HRS - EDUCAÇÃO FÍSICA - Buritis e Extensões 60 2,5 62,5 14º  
BURITIS 7362 ESMAIR DE SOUZA PEREIRA N PROFESSOR CLASSE C 40 HRS - EDUCAÇÃO FÍSICA - Buritis e Extensões 60 2,5 62,5 15º  
BURITIS 003438 IVONE VIEIRA BORGES DA SILVA N PROFESSOR CLASSE C 40 HRS - EDUCAÇÃO FÍSICA - Buritis e Extensões 60 2,5 62,5 16º

BURITIS 004221 KENIAMAR PASA N PROFESSOR CLASSE C 40 HRS - EDUCAÇÃO FÍSICA - Buritis e Extensões 60 2,5 62,5 17°  
BURITIS 007532 GABRIELA DOS SANTOS BUENO N PROFESSOR CLASSE C 40 HRS - EDUCAÇÃO FÍSICA - Buritis e Extensões 60 2,5 62,5 18°  
BURITIS 008472 FABIO FELICIANO MOTA N PROFESSOR CLASSE C 40 HRS - EDUCAÇÃO FÍSICA - Buritis e Extensões 60 2,5 62,5 19°  
BURITIS 014055 JACKSON GOMES MUNIZ N PROFESSOR CLASSE C 40 HRS - EDUCAÇÃO FÍSICA - Buritis e Extensões 60 2,5 62,5 20°  
BURITIS 017801 MARCOS ANTONIO BALDREZ DE SOUSA N PROFESSOR CLASSE C 40 HRS - EDUCAÇÃO FÍSICA - Buritis e Extensões 60 2,5 62,5 21°  
BURITIS 010087 WESLEY MEDEIROS DOS SANTOS N PROFESSOR CLASSE C 40 HRS - EDUCAÇÃO FÍSICA - Buritis e Extensões 60 2,5 62,5 22°  
BURITIS 009748 KASSIA PAULA DE LIMA SOUZA N PROFESSOR CLASSE C 40 HRS - EDUCAÇÃO FÍSICA - Buritis e Extensões 60 2,5 62,5 23°  
BURITIS 10670 BRUNO SOARES DA SILVA N PROFESSOR CLASSE C 40 HRS - EDUCAÇÃO FÍSICA - Buritis e Extensões 60 2,5 62,5 24°  
BURITIS 002987 NAYANE CLAUDIA FARIAS N PROFESSOR CLASSE C 40 HRS - EDUCAÇÃO FÍSICA - Buritis e Extensões 60 2,5 62,5 25°  
BURITIS 011639 JHEIME KELLY SOUZA SANTOS MEIRA N PROFESSOR CLASSE C 40 HRS - EDUCAÇÃO FÍSICA - Buritis e Extensões 60 2,5 62,5 26°  
BURITIS 000766 ELISÂNIA GOSLER CASCIANO N PROFESSOR CLASSE C 40 HRS - EDUCAÇÃO FÍSICA - Buritis e Extensões 60 2,5 62,5 27°  
BURITIS 012907 EUNICE FRANCIELLY LIMA SOUSA N PROFESSOR CLASSE C 40 HRS - EDUCAÇÃO FÍSICA - Buritis e Extensões 60 2,5 62,5 28°  
BURITIS 004283 CARLOS ALBERTO DO NASCIMENTO FILHO N PROFESSOR CLASSE C 40 HRS - EDUCAÇÃO FÍSICA - Buritis e Extensões 60 60 29°  
BURITIS 011595 ROSILENE SONCINE DA SILVA N PROFESSOR CLASSE C 40 HRS - EDUCAÇÃO FÍSICA - Buritis e Extensões 60 60 30°  
BURITIS 016860 GILBERTO LOPES DA SILVA N PROFESSOR CLASSE C 40 HRS - EDUCAÇÃO FÍSICA - Buritis e Extensões 60 60 31°  
BURITIS 002759 GEOVANE RODRIGUES DA SILVA N PROFESSOR CLASSE C 40 HRS - EDUCAÇÃO FÍSICA - Buritis e Extensões 60 60 32°  
BURITIS 003300 PEDRO DA LUZ ROCHA N PROFESSOR CLASSE C 40 HRS - EDUCAÇÃO FÍSICA - Buritis e Extensões 60 60 33°  
BURITIS 008354 RAISSA PAULO RODRIGUES N PROFESSOR CLASSE C 40 HRS - EDUCAÇÃO FÍSICA - Buritis e Extensões 60 60 34°  
BURITIS 012218 FABIANO GAMA DE SOUZA N PROFESSOR CLASSE C 40 HRS - EDUCAÇÃO FÍSICA - Buritis e Extensões 60 60 35°  
BURITIS 016877 IGO LOPES DE OLIVEIRA SILVA N PROFESSOR CLASSE C 40 HRS - EDUCAÇÃO FÍSICA - Buritis e Extensões 60 60 36°  
BURITIS 004468 GERLAINE KATIA DE SOUZA N PROFESSOR CLASSE C 40 HRS - EDUCAÇÃO FÍSICA - Distrito de Jacinópolis 60 2,5 62,5 1°  
BURITIS 002847 CLEMILDA RODRIGUES DOS SANTOS LEAL N PROFESSOR CLASSE C 40 HRS - EDUCAÇÃO FÍSICA - Distrito de Jacinópolis 60 60 2°  
BURITIS 015062 FABIOLA SOUZA ROSA N PROFESSOR CLASSE C 40 HRS - EDUCAÇÃO FÍSICA - Distrito de Jacinópolis 60 60 3°  
BURITIS 017597 KARINA DE PAULO LIMA BATISTA N PROFESSOR CLASSE C 40 HRS - EDUCAÇÃO FÍSICA - Distrito de Jacinópolis 60 60 4°  
BURITIS 004836 MARCO ANTONIO DE ARAUJO N PROFESSOR CLASSE C 40 HRS - EDUCAÇÃO FÍSICA - Distrito de Marco Azul 60 60 1°  
BURITIS 013744 GEAN OLIVEIRA DOS SANTOS N PROFESSOR CLASSE C 40 HRS - EDUCAÇÃO FÍSICA - Distrito de Marco Azul 60 60 2°  
BURITIS 004227 MARCIANO JOSE RODRIGUES N PROFESSOR CLASSE C 40 HRS - FILOSOFIA - Buritis e Extensões 40 2,5 2,5 45 1°  
BURITIS 007126 CAMILA FERNANDA DA SILVA AMARAL N PROFESSOR CLASSE C 40 HRS - FILOSOFIA - Buritis e Extensões 40 40 2°  
BURITIS 005560 SUELEM PAULA COLMAM LENZ N PROFESSOR CLASSE C 40 HRS - FÍSICA - Buritis e Extensões 60 15 2,5 77,5 1°  
BURITIS 017239 DIEGO JOVANI SOARES BARBOSA N PROFESSOR CLASSE C 40 HRS - FÍSICA - Buritis e Extensões 40 2,5 42,5 2°  
BURITIS 002513 MILTA DA SILVA RODRIGUES N PROFESSOR CLASSE C 40 HRS - GEOGRAFIA - Buritis e Extensões 60 2,5 2,5 65 1°  
BURITIS 001880 ADIEL RODRIGUES MOREIRA N PROFESSOR CLASSE C 40 HRS - GEOGRAFIA - Buritis e Extensões 60 2,5 2,5 65 2°  
BURITIS 009996 NORMA LIMA DA SILVA N PROFESSOR CLASSE C 40 HRS - GEOGRAFIA - Buritis e Extensões 60 2,5 2,5 65 3°  
BURITIS 009986 ENI CASSIMIRA LOPES N PROFESSOR CLASSE C 40 HRS - GEOGRAFIA - Buritis e Extensões 60 2,5 2,5 65 4°  
BURITIS 013168 ANDERLEIA LOPES DE SALES OLIVEIRA N PROFESSOR CLASSE C 40 HRS - GEOGRAFIA - Buritis e Extensões 60 2,5 2,5 65 5°  
BURITIS 012475 CATIANE MARTINS DE ASSIS GENELHUD N PROFESSOR CLASSE C 40 HRS - GEOGRAFIA - Buritis e Extensões 60 2,5 2,5 65 6°  
BURITIS 006277 ZILDA GUEDES ALVES N PROFESSOR CLASSE C 40 HRS - GEOGRAFIA - Buritis e Extensões 60 2,5 2,5 65 7°  
BURITIS 002399 MAX RIBEIRO FILHO N PROFESSOR CLASSE C 40 HRS - GEOGRAFIA - Buritis e Extensões 60 2,5 2,5 65 8°  
BURITIS 005874 VANESSA PAULA NUNES PAZINI VIEIRA N PROFESSOR CLASSE C 40 HRS - GEOGRAFIA - Buritis e Extensões 60 2,5 2,5 65 9°  
BURITIS 018108 IZABEL APARECIDA DA SILVA N PROFESSOR CLASSE C 40 HRS - GEOGRAFIA - Buritis e Extensões 60 2,5 2,5 65 10°  
BURITIS 008044 SEBASTIAO RAFAEL DE SOUSA N PROFESSOR CLASSE C 40 HRS - GEOGRAFIA - Buritis e Extensões 60 2,5 62,5 11°  
BURITIS 003628 MARCOS LINO MONTALVAO N PROFESSOR CLASSE C 40 HRS - GEOGRAFIA - Buritis e Extensões 60 2,5 62,5 12°  
BURITIS 1721 AUGUSTO VIEIRA N PROFESSOR CLASSE C 40 HRS - GEOGRAFIA - Buritis e Extensões 60 2,5 62,5 13°  
BURITIS 018011 SARA LETICIA DE OLIVEIRA PIT N PROFESSOR CLASSE C 40 HRS - GEOGRAFIA - Buritis e Extensões 60 60 14°  
BURITIS 013954 PALOMA CRISTINA DE FIGUEIREDO N PROFESSOR CLASSE C 40 HRS - GEOGRAFIA - Buritis e Extensões 40 2,5 2,5 45 15°  
BURITIS 004289 ALBERTO MONTENEGRO LIMA N PROFESSOR CLASSE C 40 HRS - HISTÓRIA - Buritis e Extensões 60 15 2,5 77,5 1°  
BURITIS 010227 MARA César DOS SANTOS ROSA N PROFESSOR CLASSE C 40 HRS - HISTÓRIA - Buritis e Extensões 60 2,5 2,5 65 2°  
BURITIS 002243 ELIANA APARECIDA LEGORA BOZI N PROFESSOR CLASSE C 40 HRS - HISTÓRIA - Buritis e Extensões 60 2,5 2,5 65 3°  
BURITIS 005794 FABIOLA VALERIO DOS SANTOS N PROFESSOR CLASSE C 40 HRS - HISTÓRIA - Buritis e Extensões 60 2,5 2,5 65 4°  
BURITIS 009951 ZILMA MARTINS GUIMARÃES N PROFESSOR CLASSE C 40 HRS - HISTÓRIA - Buritis e Extensões 60 2,5 2,5 65 5°  
BURITIS 010385 TEREZA PEREIRA LIMA N PROFESSOR CLASSE C 40 HRS - HISTÓRIA - Buritis e Extensões 60 2,5 2,5 65 6°  
BURITIS 000189 HELLEN MAURA LUCIDIA RIBEIRO N PROFESSOR CLASSE C 40 HRS - HISTÓRIA - Buritis e Extensões 60 2,5 2,5 65 7°  
BURITIS 001461 NILMA FREITAS DOS SANTOS N PROFESSOR CLASSE C 40 HRS - HISTÓRIA - Buritis e Extensões 60 2,5 2,5 65 8°  
BURITIS 003271 FABIO DA CRUZ SILVA N PROFESSOR CLASSE C 40 HRS - HISTÓRIA - Buritis e Extensões 60 2,5 2,5 65 9°  
BURITIS 013807 ELIANA CAROLINE SARTORI N PROFESSOR CLASSE C 40 HRS - HISTÓRIA - Buritis e Extensões 60 2,5 2,5 65 10°  
BURITIS 012202 CATIANE SILVA SOUZA N PROFESSOR CLASSE C 40 HRS - HISTÓRIA - Buritis e Extensões 60 2,5 2,5 65 11°  
BURITIS 004317 QUEZIA FUZINATO CANDIOTO N PROFESSOR CLASSE C 40 HRS - HISTÓRIA - Buritis e Extensões 60 2,5 2,5 65 12°  
BURITIS 005762 ARICLEIA DA SILVA MIOTTO N PROFESSOR CLASSE C 40 HRS - HISTÓRIA - Buritis e Extensões 60 2,5 2,5 65 13°  
BURITIS 002542 CARLOS REDONDO CANDIDO N PROFESSOR CLASSE C 40 HRS - HISTÓRIA - Buritis e Extensões 60 2,5 2,5 65 14°  
BURITIS 000069 GLEICIELLI MARIA DE OLIVEIRA N PROFESSOR CLASSE C 40 HRS - HISTÓRIA - Buritis e Extensões 60 2,5 62,5 15°  
BURITIS 002444 MARIA HELENA SANTOS QUIEL N PROFESSOR CLASSE C 40 HRS - HISTÓRIA - Buritis e Extensões 60 2,5 62,5 16°  
BURITIS 015293 DENISE DOS SANTOS SOUZA N PROFESSOR CLASSE C 40 HRS - HISTÓRIA - Buritis e Extensões 60 2,5 62,5 17°  
BURITIS 000109 ÉRICA BLEWOW DA SILVA N PROFESSOR CLASSE C 40 HRS - HISTÓRIA - Buritis e Extensões 60 2,5 62,5 18°  
BURITIS 010279 MIRIAN ROSA PEREIRA POMMER N PROFESSOR CLASSE C 40 HRS - HISTÓRIA - Buritis e Extensões 60 2,5 62,5 19°  
BURITIS 002349 HELIO APARECIDO BARBOSA ANGELO N PROFESSOR CLASSE C 40 HRS - HISTÓRIA - Buritis e Extensões 60 60 20°  
BURITIS 014218 AIUME MENDES CHAVES N PROFESSOR CLASSE C 40 HRS - HISTÓRIA - Buritis e Extensões 60 60 21°

BURITIS 010497 WEMIS PIRES SANTOS N PROFESSOR CLASSE C 40 HRS - HISTÓRIA - Buritis e Extensões 60 60 2°

BURITIS 006189 DANKIELLE NASCIMENTO DA SILVA N PROFESSOR CLASSE C 40 HRS - HISTÓRIA - Buritis e Extensões 60 60 23°

BURITIS 016642 ANA PAULA DE LIMA FERNANDES N PROFESSOR CLASSE C 40 HRS - HISTÓRIA - Distrito de Rio Branco 60 60 1°

BURITIS 010064 SERGIO ANTONIO SERRANO VARGAS N PROFESSOR CLASSE C 40 HRS - LÍNGUA INGLESA - Buritis e Extensões 60 2,5 2,5 65 1°

BURITIS 008098 CLAUDEMIR OLIVEIRA DE MENEZES N PROFESSOR CLASSE C 40 HRS - LÍNGUA INGLESA - Buritis e Extensões 60 2,5 2,5 65 2°

BURITIS 008364 RAQUEL DE ARAUJO MORAIS MOREIRA N PROFESSOR CLASSE C 40 HRS - LÍNGUA INGLESA - Buritis e Extensões 60 2,5 62,5 3°

BURITIS 000497 EDNILZA LOPES DA COSTA N PROFESSOR CLASSE C 40 HRS - LÍNGUA INGLESA - Buritis e Extensões 60 2,5 62,5 4°

BURITIS 010036 DIONETE MARTINS DE LIMA N PROFESSOR CLASSE C 40 HRS - LÍNGUA PORTUGUESA - Buritis e Extensões 60 2,5 2,5 65 1°

BURITIS 9616 IVONETE APARECIDA DE OLIVEIRA N PROFESSOR CLASSE C 40 HRS - LÍNGUA PORTUGUESA - Buritis e Extensões 60 2,5 2,5 65 2°

BURITIS 005847 ROSILANGE CARVALHO DE QUEIROZ BLASER N PROFESSOR CLASSE C 40 HRS - LÍNGUA PORTUGUESA - Buritis e Extensões 60 2,5 2,5 65 3°

BURITIS 015505 ROSIMAIRE BARBOSA DA SILVA N PROFESSOR CLASSE C 40 HRS - LÍNGUA PORTUGUESA - Buritis e Extensões 60 2,5 62,5 4°

BURITIS 007360 MARCELA TANE DA CONCEIÇÃO N PROFESSOR CLASSE C 40 HRS - LÍNGUA PORTUGUESA - Buritis e Extensões 60 2,5 62,5 5°

BURITIS 004201 MAXCILENE DA SILVA SOUZA N PROFESSOR CLASSE C 40 HRS - LÍNGUA PORTUGUESA - Buritis e Extensões 60 2,5 62,5 6°

BURITIS 013859 ADRIANA LOPES N PROFESSOR CLASSE C 40 HRS - LÍNGUA PORTUGUESA - Buritis e Extensões 60 60 7°

BURITIS 018577 ANA PAULA BATISTA DE SOUZA N PROFESSOR CLASSE C 40 HRS - LÍNGUA PORTUGUESA - Buritis e Extensões 60 60 8°

BURITIS 004825 IVANIA DELARMELINA FAGUNDES DA SILVA N PROFESSOR CLASSE C 40 HRS - LÍNGUA PORTUGUESA - Distrito de Jacinópolis 60 2,5 2,5 65 1°

BURITIS 002408 ÉRICA DA SILVA SANTOS N PROFESSOR CLASSE C 40 HRS - LÍNGUA PORTUGUESA - Distrito de Jacinópolis 60 2,5 2,5 65 2°

BURITIS 018663 DANIEL DE PASSOS ESTEVES N PROFESSOR CLASSE C 40 HRS - LÍNGUA PORTUGUESA - Distrito de Jacinópolis 60 60 3°

BURITIS 002363 ZENIRA MENDES MOREIRA N PROFESSOR CLASSE C 40 HRS - LÍNGUA PORTUGUESA - Distrito de Marco Azul 60 2,5 2,5 65 1°

BURITIS 003103 MARIA DE FATIMA FERNANDES DOS SANTOS N PROFESSOR CLASSE C 40 HRS - LÍNGUA PORTUGUESA - Distrito de Marco Azul 60 60 2°

BURITIS 008479 KATIA PIFFER BOSISIO N PROFESSOR CLASSE C 40 HRS - MATEMÁTICA - Buritis e Extensões 60 2,5 2,5 65 1°

BURITIS 001232 VANDEIR JOSÉ LEMES N PROFESSOR CLASSE C 40 HRS - MATEMÁTICA - Buritis e Extensões 60 2,5 2,5 65 2°

BURITIS 011235 ANDREIA DE LIMA GUARIN N PROFESSOR CLASSE C 40 HRS - MATEMÁTICA - Buritis e Extensões 60 2,5 2,5 65 3°

BURITIS 004293 EDER SOUZA DA SILVA N PROFESSOR CLASSE C 40 HRS - MATEMÁTICA - Buritis e Extensões 60 2,5 2,5 65 4°

BURITIS 016817 MARIA ALEXANDRA DE OLIVEIRA N PROFESSOR CLASSE C 40 HRS - MATEMÁTICA - Buritis e Extensões 60 2,5 2,5 65 5°

BURITIS 013046 SILVANA CRISTINA FERREIRA N PROFESSOR CLASSE C 40 HRS - MATEMÁTICA - Buritis e Extensões 60 2,5 2,5 65 6°

BURITIS 012565 VALDICLEIA FERREIRA DOS SANTOS N PROFESSOR CLASSE C 40 HRS - MATEMÁTICA - Buritis e Extensões 60 2,5 62,5 7°

BURITIS 015486 SONIA REZENDE BUENO DA SILVA N PROFESSOR CLASSE C 40 HRS - MATEMÁTICA - Buritis e Extensões 60 60 8°

BURITIS 005086 GLAUCIOMAR PERBONI N PROFESSOR CLASSE C 40 HRS - MATEMÁTICA - Buritis e Extensões 60 60 9°

BURITIS 010620 ONICE DE SOUZA BUFUMAM CASTOR N PROFESSOR CLASSE C 40 HRS - MATEMÁTICA - Buritis e Extensões 60 60 10°

BURITIS 017070 LUCIANA BATISTA VIEIRA N PROFESSOR CLASSE C 40 HRS - MATEMÁTICA - Distrito de Jacinópolis 60 60 1°

BURITIS 006885 CREDILENE DA SILVA DUTRA LEMOS N PROFESSOR CLASSE C 40 HRS - MATEMÁTICA - Distrito de Marco Azul 60 2,5 2,5 65 1°

BURITIS 007314 FABRICIO CAMPOS DA CUNHA N PROFESSOR CLASSE C 40 HRS - MATEMÁTICA - Distrito de Rio Branco 60 2,5 2,5 65 1°

BURITIS 005437 ESTER DE PAULA FERREIRA MENDES N PROFESSOR CLASSE C 40 HRS - MATEMÁTICA - Distrito de Rio Pardo 60 2,5 2,5 65 1°

BURITIS 018178 CLEIDI DIAS RIBEIRO N PROFESSOR CLASSE C 40 HRS - ORIENTADOR - Distrito de Marco Azul 40 40 1°

BURITIS 007777 ANTONIETA VERISSIMO N PROFESSOR CLASSE C 40 HRS - PEDAGOGIA/SÉRIES INICIAIS - Buritis e Extensões 60 2,5 2,5 65 1°

BURITIS 014047 MARIA LEANDRO DE SOUZA N PROFESSOR CLASSE C 40 HRS - PEDAGOGIA/SÉRIES INICIAIS - Buritis e Extensões 60 2,5 2,5 65 2°

BURITIS 000719 GENILZA CANDEIA MARIA N PROFESSOR CLASSE C 40 HRS - PEDAGOGIA/SÉRIES INICIAIS - Buritis e Extensões 60 2,5 2,5 65 3°

BURITIS 013098 ELENICE GONCALVES MACEDO N PROFESSOR CLASSE C 40 HRS - PEDAGOGIA/SÉRIES INICIAIS - Buritis e Extensões 60 2,5 2,5 65 4°

BURITIS 017422 DILMA APARECIDA CORDEIRO DE SOUZA N PROFESSOR CLASSE C 40 HRS - PEDAGOGIA/SÉRIES INICIAIS - Buritis e Extensões 60 2,5 2,5 65 5°

BURITIS 015496 LOURDES KALCK N PROFESSOR CLASSE C 40 HRS - PEDAGOGIA/SÉRIES INICIAIS - Buritis e Extensões 60 2,5 2,5 65 6°

BURITIS 002478 CINAIRA PAULA CABRAL RIBEIRO N PROFESSOR CLASSE C 40 HRS - PEDAGOGIA/SÉRIES INICIAIS - Buritis e Extensões 60 2,5 2,5 65 7°

BURITIS 013644 MARALI SANTOS SILVA PEREIRA SALES N PROFESSOR CLASSE C 40 HRS - PEDAGOGIA/SÉRIES INICIAIS - Buritis e Extensões 60 2,5 2,5 65 8°

BURITIS 000565 EDINÉIA MASCHERO DOS SANTOS N PROFESSOR CLASSE C 40 HRS - PEDAGOGIA/SÉRIES INICIAIS - Buritis e Extensões 60 2,5 2,5 65 9°

BURITIS 002573 SONIA DEODATO SEBASTIÃO N PROFESSOR CLASSE C 40 HRS - PEDAGOGIA/SÉRIES INICIAIS - Buritis e Extensões 60 2,5 2,5 65 10°

BURITIS 015954 LINDALVA SOARES DE MOURA N PROFESSOR CLASSE C 40 HRS - PEDAGOGIA/SÉRIES INICIAIS - Buritis e Extensões 60 2,5 2,5 65 11°

BURITIS 014481 ADA RAQUEL DOS SANTOS N PROFESSOR CLASSE C 40 HRS - PEDAGOGIA/SÉRIES INICIAIS - Buritis e Extensões 60 2,5 2,5 65 12°

BURITIS 12243 ZêLIA DA CUNHA LOPES N PROFESSOR CLASSE C 40 HRS - PEDAGOGIA/SÉRIES INICIAIS - Buritis e Extensões 60 2,5 2,5 65 13°

BURITIS 003519 ROSA MARIA MESQUITA N PROFESSOR CLASSE C 40 HRS - PEDAGOGIA/SÉRIES INICIAIS - Buritis e Extensões 60 2,5 2,5 65 14°

BURITIS 000431 ROSIANA GUERING DE OLIVEIRA N PROFESSOR CLASSE C 40 HRS - PEDAGOGIA/SÉRIES INICIAIS - Buritis e Extensões 60 2,5 2,5 65 15°

BURITIS 007536 ACACIA SULTI GOMES N PROFESSOR CLASSE C 40 HRS - PEDAGOGIA/SÉRIES INICIAIS - Buritis e Extensões 60 2,5 2,5 65 16°

BURITIS 004353 MARILI APARECIDA RODRIGUES N PROFESSOR CLASSE C 40 HRS - PEDAGOGIA/SÉRIES INICIAIS - Buritis e Extensões 60 2,5 2,5 65 17°

BURITIS 005820 MARLY DIAS ROCHA DE ALMEIDA N PROFESSOR CLASSE C 40 HRS - PEDAGOGIA/SÉRIES INICIAIS - Buritis e Extensões 60 2,5 2,5 65 18°

BURITIS 010369 IVONETE LIMA DOS SANTOS N PROFESSOR CLASSE C 40 HRS - PEDAGOGIA/SÉRIES INICIAIS - Buritis e Extensões 60 2,5 2,5 65 19°

BURITIS 015332 GECELI CASTRO ALVES N PROFESSOR CLASSE C 40 HRS - PEDAGOGIA/SÉRIES INICIAIS - Buritis e Extensões 60 2,5 2,5 65 20°

BURITIS 007062 MARILENE PEREIRA SENA DOS SANTOS N PROFESSOR CLASSE C 40 HRS - PEDAGOGIA/SÉRIES INICIAIS - Buritis e Extensões 60 2,5 2,5 65 21°

BURITIS 012601 LUCIANA BRANDÃO DE SOUZA OLIVEIRA N PROFESSOR CLASSE C 40 HRS - PEDAGOGIA/SÉRIES INICIAIS - Buritis e Extensões 60 2,5 2,5 65 22°

BURITIS 000325 CLEITE RIBEIRO REATTI MANDU N PROFESSOR CLASSE C 40 HRS - PEDAGOGIA/SÉRIES INICIAIS - Buritis e Extensões 60 2,5 2,5 65 23°

BURITIS 010820 EDINALVA MOURA DA SILVA DE PAULO N PROFESSOR CLASSE C 40 HRS - PEDAGOGIA/SÉRIES INICIAIS - Buritis e Extensões 60 2,5 2,5 65 24°

BURITIS 000650 RONICLÉIA PEREIRA DA COSTA N PROFESSOR CLASSE C 40 HRS - PEDAGOGIA/SÉRIES INICIAIS - Buritis e Extensões 60 2,5 2,5 65 25°

BURITIS 009693 ROSILDA LOURENÇO BATISTA SANTIAGO N PROFESSOR CLASSE C 40 HRS - PEDAGOGIA/SÉRIES INICIAIS - Buritis e Extensões 60 2,5 2,5 65 26°

BURITIS 010327 MARISLEI BRISOLA N PROFESSOR CLASSE C 40 HRS - PEDAGOGIA/SÉRIES INICIAIS - Buritis e Extensões 60 2,5 2,5 65 27°

BURITIS 013503 DEILANE ROQUE DINIZ N PROFESSOR CLASSE C 40 HRS - PEDAGOGIA/SÉRIES INICIAIS - Buritis e Extensões 60 2,5 2,5 65 28°

BURITIS 013881 VIVIANE GASPAS VIANA N PROFESSOR CLASSE C 40 HRS - PEDAGOGIA/SÉRIES INICIAIS - Buritis e Extensões 60 2,5 2,5 65 29°

BURITIS 000751 JOSILENE MENDES BORCHART N PROFESSOR CLASSE C 40 HRS - PEDAGOGIA/SÉRIES INICIAIS - Buritis e Extensões 60 2,5 2,5 65 30°

BURITIS 019559 SIMONE DA SILVA SERGIO N PROFESSOR CLASSE C 40 HRS - PEDAGOGIA/SÉRIES INICIAIS - Buritis e Extensões 60 2,5 2,5 65 31°

BURITIS 010481 ACLÉIA DA SILVA DE SOUZA N PROFESSOR CLASSE C 40 HRS - PEDAGOGIA/SÉRIES INICIAIS - Buritis e Extensões 60 2,5 2,5 65 32°

BURITIS 004842 PATRÍCIA CRISTINA SARTORI SANTOS N PROFESSOR CLASSE C 40 HRS - PEDAGOGIA/SÉRIES INICIAIS - Buritis e Extensões 60 2,5 2,5 65 33°

BURITIS 008348 NILTON SILVA TORRES JUNIOR N PROFESSOR CLASSE C 40 HRS - PEDAGOGIA/SÉRIES INICIAIS - Buritis e Extensões 60 2,5 2,5 65 34°

BURITIS 007240 CHIRLENE DA SILVA GOMES RODRIGUES N PROFESSOR CLASSE C 40 HRS - PEDAGOGIA/SÉRIES INICIAIS - Buritis e Extensões 60 2,5 2,5 65 35°

BURITIS 009878 ELIANA CARVALHO DE SOUZA JESUS N PROFESSOR CLASSE C 40 HRS - PEDAGOGIA/SÉRIES INICIAIS - Buritis e Extensões 60 2,5 2,5 65 36°

BURITIS 003698 JANAINA APARECIDA SARTORI DA SILVA N PROFESSOR CLASSE C 40 HRS - PEDAGOGIA/SÉRIES INICIAIS - Buritis e Extensões 60 2,5 2,5 65 37°

BURITIS 001180 GISLAINE RODRIGUES DE MOURA N PROFESSOR CLASSE C 40 HRS - PEDAGOGIA/SÉRIES INICIAIS - Buritis e Extensões 60 2,5 2,5 65 38°

BURITIS 015412 KÁTIA MARTINS FERNANDES ALVES N PROFESSOR CLASSE C 40 HRS - PEDAGOGIA/SÉRIES INICIAIS - Buritis e Extensões 60 2,5 2,5 65 39°

BURITIS 007267 ANDRESSA CRISTINA FREITAS DOS SANTOS N PROFESSOR CLASSE C 40 HRS - PEDAGOGIA/SÉRIES INICIAIS - Buritis e Extensões 60 2,5 2,5 65 40°

BURITIS 018409 DANIELLA CRISTINA LOPES PEREIRA N PROFESSOR CLASSE C 40 HRS - PEDAGOGIA/SÉRIES INICIAIS - Buritis e Extensões 60 2,5 2,5 65 41°

BURITIS 009995 MARCIANA DE OLIVEIRA N PROFESSOR CLASSE C 40 HRS - PEDAGOGIA/SÉRIES INICIAIS - Buritis e Extensões 60 2,5 2,5 65 42°

BURITIS 016792 ANA PAULA LOURENÇO DE OLIVEIRA N PROFESSOR CLASSE C 40 HRS - PEDAGOGIA/SÉRIES INICIAIS - Buritis e Extensões 60 2,5 2,5 65 43°

BURITIS 005867 TAIZA FERNANDA DE OLIVEIRA N PROFESSOR CLASSE C 40 HRS - PEDAGOGIA/SÉRIES INICIAIS - Buritis e Extensões 60 2,5 2,5 65 44°

BURITIS 008333 ADINÉIA APARECIDA DE LIMA SINOTTI N PROFESSOR CLASSE C 40 HRS - PEDAGOGIA/SÉRIES INICIAIS - Buritis e Extensões 60 2,5 2,5 65 45°

BURITIS 015779 GIRLANE BATISTA PEREIRA N PROFESSOR CLASSE C 40 HRS - PEDAGOGIA/SÉRIES INICIAIS - Buritis e Extensões 60 2,5 2,5 65 46°

BURITIS 011982 ALINE OLIVEIRA FELLER N PROFESSOR CLASSE C 40 HRS - PEDAGOGIA/SÉRIES INICIAIS - Buritis e Extensões 60 2,5 2,5 65 47°

BURITIS 005181 WELLINGTON APARECIDO DE SOUSA N PROFESSOR CLASSE C 40 HRS - PEDAGOGIA/SÉRIES INICIAIS - Buritis e Extensões 60 2,5 2,5 65 48°

BURITIS 013907 RENE SOBRINHO LANES N PROFESSOR CLASSE C 40 HRS - PEDAGOGIA/SÉRIES INICIAIS - Buritis e Extensões 60 2,5 2,5 65 49°

BURITIS 004844 PAULA LETICIA SARTORI BORGES N PROFESSOR CLASSE C 40 HRS - PEDAGOGIA/SÉRIES INICIAIS - Buritis e Extensões 60 2,5 2,5 65 50°

BURITIS 005655 JAQUELINE ALVES DE LIMA LANES N PROFESSOR CLASSE C 40 HRS - PEDAGOGIA/SÉRIES INICIAIS - Buritis e Extensões 60 2,5 2,5 65 51°

BURITIS 006907 ANDRESSA OHISHI RAMOS N PROFESSOR CLASSE C 40 HRS - PEDAGOGIA/SÉRIES INICIAIS - Buritis e Extensões 60 2,5 2,5 65 52°

BURITIS 006548 GABRIELA BRAVIN DE ABREU N PROFESSOR CLASSE C 40 HRS - PEDAGOGIA/SÉRIES INICIAIS - Buritis e Extensões 60 2,5 2,5 65 53°

BURITIS 008288 VERENI DA CRUZ RAIMUNDO N PROFESSOR CLASSE C 40 HRS - PEDAGOGIA/SÉRIES INICIAIS - Buritis e Extensões 60 2,5 2,5 65 54°

BURITIS 001710 LUCINEIA COSTA BONISSI N PROFESSOR CLASSE C 40 HRS - PEDAGOGIA/SÉRIES INICIAIS - Buritis e Extensões 60 2,5 62,5 55°

BURITIS 012024 RAIMUNDO CERQUEIRA SANTOS N PROFESSOR CLASSE C 40 HRS - PEDAGOGIA/SÉRIES INICIAIS - Buritis e Extensões 60 2,5 62,5 56°

BURITIS 002218 ISMAEL MARQUES AQUILES DE SOUZA N PROFESSOR CLASSE C 40 HRS - PEDAGOGIA/SÉRIES INICIAIS - Buritis e Extensões 60 2,5 62,5 57°

BURITIS 013874 SIRLEI APARECIDA NOGUEIRA N PROFESSOR CLASSE C 40 HRS - PEDAGOGIA/SÉRIES INICIAIS - Buritis e Extensões 60 2,5 62,5 58°

BURITIS 011926 WHENDER SANTOS DA SILVA N PROFESSOR CLASSE C 40 HRS - PEDAGOGIA/SÉRIES INICIAIS - Buritis e Extensões 60 2,5 62,5 59°

BURITIS 004099 VERA NEIDE OLIVEIRA FABIANOWICZ N PROFESSOR CLASSE C 40 HRS - PEDAGOGIA/SÉRIES INICIAIS - Buritis e Extensões 60 2,5

62,5 60°  
BURITIS 017460 BARBARA MARIA DE JESUS PINTO BASTOS N PROFESSOR CLASSE C 40 HRS - PEDAGOGIA/SÉRIES INICIAIS - Buritis e Extensões 60 2,5 62,5 61°  
BURITIS 013049 EVA PIDGURNEI N PROFESSOR CLASSE C 40 HRS - PEDAGOGIA/SÉRIES INICIAIS - Buritis e Extensões 60 2,5 62,5 62°  
BURITIS 018623 SERGIO ACACIO ALCANTARA SANTOS N PROFESSOR CLASSE C 40 HRS - PEDAGOGIA/SÉRIES INICIAIS - Buritis e Extensões 60 2,5 62,5 63°  
BURITIS 005166 GISELLE GUALBERTO BIANQUINI N PROFESSOR CLASSE C 40 HRS - PEDAGOGIA/SÉRIES INICIAIS - Buritis e Extensões 60 2,5 62,5 64°  
BURITIS 009820 QUEILA PEREIRA SANTOS N PROFESSOR CLASSE C 40 HRS - PEDAGOGIA/SÉRIES INICIAIS - Buritis e Extensões 60 2,5 62,5 65°  
BURITIS 003538 ROSEMERE GUERING DE OLIVEIRA N PROFESSOR CLASSE C 40 HRS - PEDAGOGIA/SÉRIES INICIAIS - Buritis e Extensões 60 2,5 62,5 66°  
BURITIS 015532 ANDREIA SOUZA SOARES N PROFESSOR CLASSE C 40 HRS - PEDAGOGIA/SÉRIES INICIAIS - Buritis e Extensões 60 2,5 62,5 67°  
BURITIS 013557 JOELMA GONÇALVES DE SOUZA N PROFESSOR CLASSE C 40 HRS - PEDAGOGIA/SÉRIES INICIAIS - Buritis e Extensões 60 2,5 62,5 68°  
BURITIS 010775 ROSIANE LORENÇO BATISTA N PROFESSOR CLASSE C 40 HRS - PEDAGOGIA/SÉRIES INICIAIS - Buritis e Extensões 60 2,5 62,5 69°  
BURITIS 011115 NOEMIR CORREIA MENDES N PROFESSOR CLASSE C 40 HRS - PEDAGOGIA/SÉRIES INICIAIS - Buritis e Extensões 60 2,5 62,5 70°  
BURITIS 009046 UENDER LEAL BARBOZA N PROFESSOR CLASSE C 40 HRS - PEDAGOGIA/SÉRIES INICIAIS - Buritis e Extensões 60 2,5 62,5 71°  
BURITIS 001484 RIAME CRISTINA OLIVEIRA BATISTA N PROFESSOR CLASSE C 40 HRS - PEDAGOGIA/SÉRIES INICIAIS - Buritis e Extensões 60 2,5 62,5 72°  
BURITIS 006595 THAMARA RODRIGUES FERREIRA PROFESSOR CLASSE C 40 HRS - PEDAGOGIA/SÉRIES INICIAIS - Buritis e Extensões 60 2,5 62,5 73°  
BURITIS 018378 GESIELI DA SILVA GONÇALVES N PROFESSOR CLASSE C 40 HRS - PEDAGOGIA/SÉRIES INICIAIS - Buritis e Extensões 60 2,5 62,5 74°  
BURITIS 006853 ALTAIR LUIZ DE VARGAS N PROFESSOR CLASSE C 40 HRS - PEDAGOGIA/SÉRIES INICIAIS - Buritis e Extensões 60 60 75°  
BURITIS 018667 ALTAMIRO FERREIRA DE SOUSA N PROFESSOR CLASSE C 40 HRS - PEDAGOGIA/SÉRIES INICIAIS - Buritis e Extensões 60 60 76°  
BURITIS 000995 ADRIANA REJANE SANTOS CARNEIRO N PROFESSOR CLASSE C 40 HRS - PEDAGOGIA/SÉRIES INICIAIS - Buritis e Extensões 60 60 77°  
BURITIS 003443 JOANA DARQUE DA SILVA N PROFESSOR CLASSE C 40 HRS - PEDAGOGIA/SÉRIES INICIAIS - Buritis e Extensões 60 60 78°  
BURITIS 010477 FABIANA ADORNO DA SILVA N PROFESSOR CLASSE C 40 HRS - PEDAGOGIA/SÉRIES INICIAIS - Buritis e Extensões 60 60 79°  
BURITIS 011538 MARIA APARECIDA DE SOUSA DOS SANTOS N PROFESSOR CLASSE C 40 HRS - PEDAGOGIA/SÉRIES INICIAIS - Buritis e Extensões 60 60 80°  
BURITIS 007489 PRISCILA BORGES TEIXEIRA N PROFESSOR CLASSE C 40 HRS - PEDAGOGIA/SÉRIES INICIAIS - Buritis e Extensões 60 60 81°  
BURITIS 005941 JEANE LEITÃO DO NASCIMENTO N PROFESSOR CLASSE C 40 HRS - PEDAGOGIA/SÉRIES INICIAIS - Buritis e Extensões 60 60 82°  
BURITIS 010627 CLEICIANE KINUPE SENA N PROFESSOR CLASSE C 40 HRS - PEDAGOGIA/SÉRIES INICIAIS - Buritis e Extensões 60 60 83°  
BURITIS 013926 JOANA DARQUE PARENTE DA SILVA SOARES N PROFESSOR CLASSE C 40 HRS - PEDAGOGIA/SÉRIES INICIAIS - Buritis e Extensões 60 60 84°  
BURITIS 011693 SIMONE DOS SANTOS DE SOUZA N PROFESSOR CLASSE C 40 HRS - PEDAGOGIA/SÉRIES INICIAIS - Buritis e Extensões 60 60 85°  
BURITIS 013935 CAMILA VIEIRA CHAVES N PROFESSOR CLASSE C 40 HRS - PEDAGOGIA/SÉRIES INICIAIS - Buritis e Extensões 60 60 86°  
BURITIS 015497 GECIANE AQUINO DENERCIO SALES N PROFESSOR CLASSE C 40 HRS - PEDAGOGIA/SÉRIES INICIAIS - Buritis e Extensões 60 60 87°  
BURITIS 018704 TATIANE FERNANDA DE SOUZA GOMES PIMENTA N PROFESSOR CLASSE C 40 HRS - PEDAGOGIA/SÉRIES INICIAIS - Buritis e Extensões 60 60 88°  
BURITIS 007791 ANA MARIA ANGÉLICO TOMAS N PROFESSOR CLASSE C 40 HRS - PEDAGOGIA/SÉRIES INICIAIS - Buritis e Extensões 60 60 89°  
BURITIS 010843 OLEMIR PEREIRA BARBOSA N PROFESSOR CLASSE C 40 HRS - PEDAGOGIA/SÉRIES INICIAIS - Buritis e Extensões 60 60 90°  
BURITIS 004296 SAVIOQUIRINOMACHADO N PROFESSOR CLASSE C 40 HRS - PEDAGOGIA/SÉRIES INICIAIS - Buritis e Extensões 60 60 91°  
BURITIS 016747 SILVIA PIRES DA COSTA N PROFESSOR CLASSE C 40 HRS - PEDAGOGIA/SÉRIES INICIAIS - Buritis e Extensões 60 60 92°  
BURITIS 004337 NAYARA JACOMI FERRAZ N PROFESSOR CLASSE C 40 HRS - PEDAGOGIA/SÉRIES INICIAIS - Buritis e Extensões 60 60 93°  
BURITIS 013778 ROSELI VICENTE N PROFESSOR CLASSE C 40 HRS - PEDAGOGIA/SÉRIES INICIAIS - Distrito de Jacinópolis 60 2,5 2,5 65 1°  
BURITIS 002028 ANA MARIA ALVES CORRÊA N PROFESSOR CLASSE C 40 HRS - PEDAGOGIA/SÉRIES INICIAIS - Distrito de Jacinópolis 60 2,5 2,5 65 2°  
BURITIS 014774 MÁRCIA MARQUEZIN DEMÉTRIO N PROFESSOR CLASSE C 40 HRS - PEDAGOGIA/SÉRIES INICIAIS - Distrito de Jacinópolis 60 2,5 2,5 65 3°  
BURITIS 010337 ANGELA DE CASTRO NEVES N PROFESSOR CLASSE C 40 HRS - PEDAGOGIA/SÉRIES INICIAIS - Distrito de Jacinópolis 60 2,5 62,5 4°  
BURITIS 010490 JUSSARA GONCALVES LIMA SILVEIRA N PROFESSOR CLASSE C 40 HRS - PEDAGOGIA/SÉRIES INICIAIS - Distrito de Jacinópolis 60 2,5 62,5 5°  
BURITIS 006372 ALILIA DIANA MELLO CORREIA N PROFESSOR CLASSE C 40 HRS - PEDAGOGIA/SÉRIES INICIAIS - Distrito de Jacinópolis 60 2,5 62,5 6°  
BURITIS 018099 GRECIELE AMANTINO RAMOS N PROFESSOR CLASSE C 40 HRS - PEDAGOGIA/SÉRIES INICIAIS - Distrito de Jacinópolis 60 2,5 62,5 7°  
BURITIS 014194 VANESSA LIMA DOS SANTOS N PROFESSOR CLASSE C 40 HRS - PEDAGOGIA/SÉRIES INICIAIS - Distrito de Jacinópolis 60 2,5 62,5 8°  
BURITIS 007102 SOLENI SALINO DA SILVA E SILVA N PROFESSOR CLASSE C 40 HRS - PEDAGOGIA/SÉRIES INICIAIS - Distrito de Jacinópolis 60 60 9°  
BURITIS 007145 VIVIANE MARIA DA SILVA N PROFESSOR CLASSE C 40 HRS - PEDAGOGIA/SÉRIES INICIAIS - Distrito de Jacinópolis 60 60 10°  
BURITIS 001954 ZILDA DE TOLEDO SILVA DE JESUS N PROFESSOR CLASSE C 40 HRS - PEDAGOGIA/SÉRIES INICIAIS - Distrito de Marco Azul 60 2,5 2,5 65 1°  
BURITIS 012142 MARIA DO CARMO PEREIRA N PROFESSOR CLASSE C 40 HRS - PEDAGOGIA/SÉRIES INICIAIS - Distrito de Marco Azul 60 2,5 2,5 65 2°  
BURITIS 004595 ELIANE OLIVEIRA DOS SANTOS N PROFESSOR CLASSE C 40 HRS - PEDAGOGIA/SÉRIES INICIAIS - Distrito de Marco Azul 60 2,5 2,5 65 3°  
BURITIS 012978 CELIANE DE FÁTIMA BRANDÃO N PROFESSOR CLASSE C 40 HRS - PEDAGOGIA/SÉRIES INICIAIS - Distrito de Marco Azul 60 2,5 2,5

65 4°

BURITIS 012540 ELIELMA DIAS DE MELO OLIVEIRA N PROFESSOR CLASSE C 40 HRS - PEDAGOGIA/SÉRIES INICIAIS - Distrito de Marco Azul 60 2,5 2,5 65 5°

BURITIS 006692 GENISSE PRADO DOS ANJOS SILVA N PROFESSOR CLASSE C 40 HRS - PEDAGOGIA/SÉRIES INICIAIS - Distrito de Marco Azul 60 2,5 62,5 6°

BURITIS 008807 PATRICIA LASCOLA GOMES N PROFESSOR CLASSE C 40 HRS - PEDAGOGIA/SÉRIES INICIAIS - Distrito de Marco Azul 60 60 7°

BURITIS 007108 MADALENA BARBOSA DA SILVA FERREIRA N PROFESSOR CLASSE C 40 HRS - PEDAGOGIA/SÉRIES INICIAIS - Distrito de Rio Branco 60 2,5 2,5 65 1°

BURITIS 007384 MIRILANDIA ARRUDA N PROFESSOR CLASSE C 40 HRS - PEDAGOGIA/SÉRIES INICIAIS - Distrito de Rio Branco 60 2,5 2,5 65 2°

BURITIS 008982 LUCIANO PEREIRA KENUPE N PROFESSOR CLASSE C 40 HRS - PEDAGOGIA/SÉRIES INICIAIS - Distrito de Rio Branco 60 2,5 2,5 65 3°

BURITIS 013914 RAQUEL PETERSEN ROSA N PROFESSOR CLASSE C 40 HRS - PEDAGOGIA/SÉRIES INICIAIS - Distrito de Rio Branco 60 2,5 62,5 4°

BURITIS 010531 SOLANGE DE OLIVEIRA FARIAS N PROFESSOR CLASSE C 40 HRS - PEDAGOGIA/SÉRIES INICIAIS - Distrito de Rio Branco 60 2,5 62,5 5°

BURITIS 018658 ZILMA GOMES DE OLIVEIRA N PROFESSOR CLASSE C 40 HRS - PEDAGOGIA/SÉRIES INICIAIS - Distrito de Rio Branco 60 60 6°

BURITIS 009496 LUCICLEIA DE JESUS OLIVEIRA N PROFESSOR CLASSE C 40 HRS - PEDAGOGIA/SÉRIES INICIAIS - Distrito de Rio Branco 60 60 7°

BURITIS 005392 CLARICE SOJO N PROFESSOR CLASSE C 40 HRS - PEDAGOGIA/SÉRIES INICIAIS - Distrito de Rio Pardo 60 2,5 2,5 65 1°

BURITIS 007450 AZENILDA PAULINA BATISTA N PROFESSOR CLASSE C 40 HRS - PEDAGOGIA/SÉRIES INICIAIS - Distrito de Rio Pardo 60 2,5 2,5 65 2°

BURITIS 926 ELIANE FERREIRA DE JESUS TOGNI N PROFESSOR CLASSE C 40 HRS - PEDAGOGIA/SÉRIES INICIAIS - Distrito de Rio Pardo 60 2,5 2,5 65 3°

BURITIS 006097 MARLUCE MARTA BARBOSA OLIVEIRA N PROFESSOR CLASSE C 40 HRS - PEDAGOGIA/SÉRIES INICIAIS - Distrito de Rio Pardo 60 2,5 2,5 65 4°

BURITIS 014567 ELIZANGELA JOSE DA SILVA SANTOS N PROFESSOR CLASSE C 40 HRS - PEDAGOGIA/SÉRIES INICIAIS - Distrito de Rio Pardo 60 2,5 2,5 65 5°

BURITIS 006564 SALETE FERNANDES DOS SANTOS N PROFESSOR CLASSE C 40 HRS - PEDAGOGIA/SÉRIES INICIAIS - Distrito de Rio Pardo 60 2,5 2,5 65 6°

BURITIS 009243 HAIA CAMILA SALDANHA N PROFESSOR CLASSE C 40 HRS - PEDAGOGIA/SÉRIES INICIAIS - Distrito de Rio Pardo 60 2,5 2,5 65 7°

BURITIS 012226 SANDRA RODRIGUES N PROFESSOR CLASSE C 40 HRS - PEDAGOGIA/SÉRIES INICIAIS - Distrito de Rio Pardo 60 60 8°

BURITIS 010904 SIRLÂNDIA OLIVEIRA DE SOUZA N PROFESSOR CLASSE C 40 HRS - PEDAGOGIA/SÉRIES INICIAIS - Distrito de Rio Pardo 60 60 9°

BURITIS 001967 MARCOS FREITAS DOS SANTOS N PROFESSOR CLASSE C 40 HRS - PEDAGOGIA/SÉRIES INICIAIS - Distrito de Rio Pardo 60 60 10°

BURITIS 012022 JAQUELINE GARCIA TEIXEIRA N PROFESSOR CLASSE C 40 HRS - PEDAGOGIA/SÉRIES INICIAIS - Distrito de Rio Pardo 60 60 11°

BURITIS 012436 NAEMIA DOS SANTOS MELO N PROFESSOR CLASSE C 40 HRS - PEDAGOGIA/SÉRIES INICIAIS - Distrito de Rio Pardo 60 60 12°

BURITIS 011189 JOSE ABILIO DE SOUZA N PROFESSOR CLASSE C 40 HRS - QUÍMICA - Buritis e Extensões 60 2,5 2,5 65 1°

BURITIS 000434 VENERANE DA CRUZ RAIMUNDO RODRIGUES N PROFESSOR CLASSE C 40 HRS - QUÍMICA - Buritis e Extensões 60 2,5 2,5 65 2°

BURITIS 014794 KÊNIA FERNANDA SIQUEIRA N PROFESSOR CLASSE C 40 HRS - QUÍMICA - Buritis e Extensões 60 2,5 2,5 65 3°

BURITIS 006664 EDSON DIAS DE AMORIM N PROFESSOR CLASSE C 40 HRS - QUÍMICA - Buritis e Extensões 60 2,5 62,5 4°

BURITIS 002080 KEYTLYN STÉFANY LUCIANO GONÇALVES N PROFESSOR CLASSE C 40 HRS - QUÍMICA - Buritis e Extensões 60 2,5 62,5 5°

BURITIS 002309 POLIANE SILVA DE OLIVEIRA N PROFESSOR CLASSE C 40 HRS - QUÍMICA - Buritis e Extensões 60 60 6°

BURITIS 010944 DAIANE FERREIRA RODRIGUES N PROFESSOR CLASSE C 40 HRS - SUPERVISOR - Distrito de Marco Azul 40 40 1°

CACOAL 009564 JOSÉ HUMBERTO DE LIMA N PROFESSOR CLASSE C 40 HRS - ARTES - Ministro Andrezza 60 2,5 62,5 1°

CACOAL 017451 KRISNANDA KELLY CASTRO LIMA N PROFESSOR CLASSE C 40 HRS - BIOLOGIA - Cacoal 60 20 15 2,5 97,5 1°

CACOAL 014601 EMERSON ALMEIDA MOREIRA N PROFESSOR CLASSE C 40 HRS - BIOLOGIA - Cacoal 60 15 2,5 80 2°

CACOAL 010637 WALISSON JUNIO MARTINS DA SILVA N PROFESSOR CLASSE C 40 HRS - BIOLOGIA - Cacoal 60 15 2,5 77,5 3°

CACOAL 000857 JUSCIDALVA RODRIGUES DE ALMEIDA N PROFESSOR CLASSE C 40 HRS - BIOLOGIA - Cacoal 60 15 2,5 77,5 4°

CACOAL 005257 SILVANA BRUMATTI RONCONI N PROFESSOR CLASSE C 40 HRS - BIOLOGIA - Cacoal 60 2,5 62,5 5°

CACOAL 014382 VITÓRIA PEREIRA DE ASSUNÇÃO RODRIGUES N PROFESSOR CLASSE C 40 HRS - BIOLOGIA - Cacoal 60 2,5 62,5 6°

CACOAL 014407 LIETE LOPES DE MARTINS SCHNEIDER N PROFESSOR CLASSE C 40 HRS - BIOLOGIA - Cacoal 60 2,5 62,5 7°

CACOAL 010321 EDENUBIA APARECIDA SILVA N PROFESSOR CLASSE C 40 HRS - BIOLOGIA - Cacoal 60 2,5 62,5 8°

CACOAL 014333 MIRIAN RILSE FERREIRA N PROFESSOR CLASSE C 40 HRS - BIOLOGIA - Cacoal 60 2,5 62,5 9°

CACOAL 016619 JONIS CORREIA DE FARIA MOREIRA N PROFESSOR CLASSE C 40 HRS - BIOLOGIA - Cacoal 60 2,5 62,5 10°

CACOAL 001286 MARESSA FLORIANO CAMARGO N PROFESSOR CLASSE C 40 HRS - BIOLOGIA - Cacoal 60 2,5 62,5 11°

CACOAL 005039 CLAUDIA CARLA PERONE N PROFESSOR CLASSE C 40 HRS - BIOLOGIA - Cacoal 60 2,5 62,5 12°

CACOAL 016068 CÍNTIA RAISSA DOS SANTOS WANDERLEY N PROFESSOR CLASSE C 40 HRS - BIOLOGIA - Cacoal 60 2,5 62,5 13°

CACOAL 001914 JOKESLANIA NASCIMENTO DE ASSIS N PROFESSOR CLASSE C 40 HRS - BIOLOGIA - Cacoal 60 2,5 62,5 14°

CACOAL 000015 LARISSA JORDANA PEREIRA MIRANDA N PROFESSOR CLASSE C 40 HRS - BIOLOGIA - Cacoal 60 2,5 62,5 15°

CACOAL 003968 FRANCIELY CABRAL DA SILVA N PROFESSOR CLASSE C 40 HRS - BIOLOGIA - Cacoal 60 2,5 62,5 16°

CACOAL 009603 ROSINAIDE VALQUIRIA LENZI N PROFESSOR CLASSE C 40 HRS - BIOLOGIA - Cacoal 40 15 2,5 2,5 60 17°

CACOAL 006767 DHAYANY BARBOSA ROSA BAILLY N PROFESSOR CLASSE C 40 HRS - BIOLOGIA - Cacoal 60 60 18°

CACOAL 006940 DAVILSON DE JESUS SOUZA N PROFESSOR CLASSE C 40 HRS - BIOLOGIA - Cacoal 60 60 19°

CACOAL 004835 ROSIMERI XAVIER N PROFESSOR CLASSE C 40 HRS - BIOLOGIA - Cacoal 60 60 20°

CACOAL 011992 JORGE CARVALHO VEIGA N PROFESSOR CLASSE C 40 HRS - BIOLOGIA - Cacoal 60 60 21°

CACOAL 016777 MIRILENE MENDES MARTINS N PROFESSOR CLASSE C 40 HRS - BIOLOGIA - Cacoal 60 60 22°

CACOAL 016717 WELITON NUNES SOARES N PROFESSOR CLASSE C 40 HRS - EDUCAÇÃO FÍSICA - Cacoal 60 15 2,5 2,5 80 1°

CACOAL 000790 CÉSAR RICARDO LAMP N PROFESSOR CLASSE C 40 HRS - EDUCAÇÃO FÍSICA - Cacoal 60 15 2,5 77,5 2°

CACOAL 010211 KÁTIA DE OLIVEIRA DA SILVA N PROFESSOR CLASSE C 40 HRS - EDUCAÇÃO FÍSICA - Cacoal 60 2,5 2,5 65 3°

CACOAL 013785 SEBASTIÃO CLODOALDO SENHORINE MESSA N PROFESSOR CLASSE C 40 HRS - EDUCAÇÃO FÍSICA - Cacoal 60 2,5 2,5 65 4°

CACOAL 007631 VIVIANI FERREIRA DE AZEVEDO N PROFESSOR CLASSE C 40 HRS - EDUCAÇÃO FÍSICA - Cacoal 60 2,5 2,5 65 5°

CACOAL 013306 FLAVIA RAMOS DE ALMEIDA N PROFESSOR CLASSE C 40 HRS - EDUCAÇÃO FÍSICA - Cacoal 60 2,5 2,5 65 6º  
CACOAL 011337 EDELVANO SOARES N PROFESSOR CLASSE C 40 HRS - EDUCAÇÃO FÍSICA - Cacoal 60 2,5 2,5 65 7º  
CACOAL 016743 ANGELINA PEREIRA DE ARAÚJO N PROFESSOR CLASSE C 40 HRS - EDUCAÇÃO FÍSICA - Cacoal 60 2,5 2,5 65 8º  
CACOAL 010871 MAYRA OLIVEIRA ANDRADE N PROFESSOR CLASSE C 40 HRS - EDUCAÇÃO FÍSICA - Cacoal 60 2,5 2,5 65 9º  
CACOAL 005059 ALBERTO DA SILVA N PROFESSOR CLASSE C 40 HRS - EDUCAÇÃO FÍSICA - Cacoal 60 2,5 62,5 10º  
CACOAL 001760 JOCINEY COSTA FONSECA N PROFESSOR CLASSE C 40 HRS - EDUCAÇÃO FÍSICA - Cacoal 60 2,5 62,5 11º  
CACOAL 014457 ADILSON ALVES DE SOUZA N PROFESSOR CLASSE C 40 HRS - EDUCAÇÃO FÍSICA - Cacoal 60 2,5 62,5 12º  
CACOAL 017168 ELIZETE SALSEDO TIMBO N PROFESSOR CLASSE C 40 HRS - EDUCAÇÃO FÍSICA - Cacoal 60 2,5 62,5 13º  
CACOAL 014381 DAYSE CRISTINA VIDAL N PROFESSOR CLASSE C 40 HRS - EDUCAÇÃO FÍSICA - Cacoal 60 2,5 62,5 14º  
CACOAL 012585 JULENE TREIGEL SILVA N PROFESSOR CLASSE C 40 HRS - EDUCAÇÃO FÍSICA - Cacoal 60 2,5 62,5 15º  
CACOAL 013797 LEANDRO APARECIDO DE ALMEIDA N PROFESSOR CLASSE C 40 HRS - EDUCAÇÃO FÍSICA - Cacoal 60 2,5 62,5 16º  
CACOAL 018188 THIAGO ANDERSON DA SILVA MATOS N PROFESSOR CLASSE C 40 HRS - EDUCAÇÃO FÍSICA - Cacoal 60 2,5 62,5 17º  
CACOAL 016637 JESSICA BRAGA GOMES GARCIA N PROFESSOR CLASSE C 40 HRS - EDUCAÇÃO FÍSICA - Cacoal 60 2,5 62,5 18º  
CACOAL 002392 HAMILTON DE SOUZA AZEVEDO N PROFESSOR CLASSE C 40 HRS - EDUCAÇÃO FÍSICA - Cacoal 60 60 19º  
CACOAL 015173 REGINALDO RODRIGUES LOPES AVILLA N PROFESSOR CLASSE C 40 HRS - EDUCAÇÃO FÍSICA - Cacoal 60 60 20º  
CACOAL 018183 ERLANE AUGUSTO DA SILVA N PROFESSOR CLASSE C 40 HRS - EDUCAÇÃO FÍSICA - Cacoal 60 60 21º  
CACOAL 002129 EDMAR DE CASTRO OLIVEIRA N PROFESSOR CLASSE C 40 HRS - EDUCAÇÃO FÍSICA - Cacoal 60 60 22º  
CACOAL 006778 DEMILSON OLIVEIRA NUNES N PROFESSOR CLASSE C 40 HRS - EDUCAÇÃO FÍSICA - Cacoal 60 60 23º  
CACOAL 000243 JULIANE MARIA FELIX GABRY N PROFESSOR CLASSE C 40 HRS - EDUCAÇÃO FÍSICA - Cacoal 60 60 24º  
CACOAL 013688 JULIANA SOUZA NERY N PROFESSOR CLASSE C 40 HRS - EDUCAÇÃO FÍSICA - Cacoal 60 60 25º  
CACOAL 011880 HEVERTON SILVA FERREIRA N PROFESSOR CLASSE C 40 HRS - EDUCAÇÃO FÍSICA - Cacoal 60 60 26º  
CACOAL 010856 VANESSA MIGUEL DO COTO N PROFESSOR CLASSE C 40 HRS - EDUCAÇÃO FÍSICA - Cacoal 60 60 27º  
CACOAL 000057 FERNANDO RODRIGUES RICARDO N PROFESSOR CLASSE C 40 HRS - EDUCAÇÃO FÍSICA - Cacoal 60 60 28º  
CACOAL 002206 IRAN DE CASTRO MACEDO N PROFESSOR CLASSE C 40 HRS - EDUCAÇÃO FÍSICA - Cacoal 40 2,5 2,5 45 29º  
CACOAL 019794 OSMILTO MOREIRA SILVA N PROFESSOR CLASSE C 40 HRS - FILOSOFIA - Cacoal 60 15 75 1º  
CACOAL 011311 JOSE FRANCISCO RIBEIRO DE SOUZA N PROFESSOR CLASSE C 40 HRS - FILOSOFIA - Cacoal 60 2,5 2,5 65 2º  
CACOAL 009531 FELIPE ROCHA LIMA DA SILVA N PROFESSOR CLASSE C 40 HRS - FILOSOFIA - Cacoal 60 60 3º  
CACOAL 011338 ROSEMEIRE APARECIDA DA SILVA N PROFESSOR CLASSE C 40 HRS - FILOSOFIA - Cacoal 40 2,5 2,5 45 4º  
CACOAL 004134 EMERSON SILVA DE ASSIS N PROFESSOR CLASSE C 40 HRS - FÍSICA - Cacoal 60 2,5 2,5 65 1º  
CACOAL 010597 ALEX BONFIM SIQUEIRA N PROFESSOR CLASSE C 40 HRS - FÍSICA - Cacoal 60 2,5 2,5 65 2º  
CACOAL 000864 RODRIGO SANTOS PEREIRA N PROFESSOR CLASSE C 40 HRS - FÍSICA - Cacoal 60 2,5 62,5 3º  
CACOAL 006454 RODRIGO JANJOB SOUZA PINTO N PROFESSOR CLASSE C 40 HRS - FÍSICA - Cacoal 60 2,5 62,5 4º  
CACOAL 004636 EDNA BARBOSA DA SILVA N PROFESSOR CLASSE C 40 HRS - FÍSICA - Cacoal 60 2,5 62,5 5º  
CACOAL 015214 UDISSON RASFASKI DE ANDRADE N PROFESSOR CLASSE C 40 HRS - FÍSICA - Cacoal 60 2,5 62,5 6º  
CACOAL 017894 VICTOR LAVANHOLE GUARNIER N PROFESSOR CLASSE C 40 HRS - FÍSICA - Cacoal 60 60 7º  
CACOAL 000156 MARCOS VINICIUS RODRIGUES JUNIOR N PROFESSOR CLASSE C 40 HRS - FÍSICA - Cacoal 60 60 8º  
CACOAL 015990 ALICE SILVA DE OLIVEIRA N PROFESSOR CLASSE C 40 HRS - FÍSICA - Cacoal 60 60 9º  
CACOAL 000186 EZEQUIEL BRITO DE SOUZA JÚNIOR N PROFESSOR CLASSE C 40 HRS - FÍSICA - Cacoal 60 60 10º  
CACOAL 012603 GUILHERME HENRIQUE SANTOS FEITOSA N PROFESSOR CLASSE C 40 HRS - FÍSICA - Cacoal 60 60 11º  
CACOAL 003648 ISABELLA CRISTINA FACHIM BLASER N PROFESSOR CLASSE C 40 HRS - FÍSICA - Ministro Andreazza 60 2,5 62,5 1º  
CACOAL 010239 TALITA FREITAS FILGUEIRA DE SÁ N PROFESSOR CLASSE C 40 HRS - GEOGRAFIA - Cacoal 60 20 15 95 1º  
CACOAL 004721 MARIA ENILDES PAGOTTO N PROFESSOR CLASSE C 40 HRS - GEOGRAFIA - Cacoal 60 2,5 2,5 65 2º  
CACOAL 007455 VANUSA DOS SANTOS DINIZ RADIS N PROFESSOR CLASSE C 40 HRS - GEOGRAFIA - Cacoal 60 2,5 2,5 65 3º  
CACOAL 013838 HESLEIDE HELENA TOPAN N PROFESSOR CLASSE C 40 HRS - GEOGRAFIA - Cacoal 60 2,5 2,5 65 4º  
CACOAL 006369 JANETH DUARTE PINHEIRO CASSARO N PROFESSOR CLASSE C 40 HRS - GEOGRAFIA - Cacoal 60 2,5 2,5 65 5º  
CACOAL 010794 LINDALVA NERIS DOS SANTOS OLIVEIRA N PROFESSOR CLASSE C 40 HRS - GEOGRAFIA - Cacoal 60 2,5 2,5 65 6º  
CACOAL 006049 JOSE BATISTA DE SOUSA N PROFESSOR CLASSE C 40 HRS - GEOGRAFIA - Cacoal 60 2,5 2,5 65 7º  
CACOAL 008383 ALEX SANDRO MENDONÇA N PROFESSOR CLASSE C 40 HRS - GEOGRAFIA - Cacoal 60 2,5 2,5 65 8º  
CACOAL 002581 GEIZIBEL MARQUES DE FARIAS N PROFESSOR CLASSE C 40 HRS - GEOGRAFIA - Cacoal 60 2,5 2,5 65 9º  
CACOAL 005058 ZELIANA FRANCISCO VICENTE N PROFESSOR CLASSE C 40 HRS - GEOGRAFIA - Cacoal 60 2,5 2,5 65 10º  
CACOAL 005450 SONIA LITTIG DE PAULA N PROFESSOR CLASSE C 40 HRS - GEOGRAFIA - Cacoal 60 2,5 2,5 65 11º  
CACOAL 003841 VANUZIA MARIA DOS SANTOS N PROFESSOR CLASSE C 40 HRS - GEOGRAFIA - Cacoal 60 2,5 2,5 65 12º  
CACOAL 008940 SILMARA DE SOUZA N PROFESSOR CLASSE C 40 HRS - GEOGRAFIA - Cacoal 60 2,5 2,5 65 13º  
CACOAL 002108 BEATRIZ BARBOSA LEANDRO ALVES N PROFESSOR CLASSE C 40 HRS - GEOGRAFIA - Cacoal 60 2,5 2,5 65 14º  
CACOAL 006315 ERICA MORAIS DE PAULA N PROFESSOR CLASSE C 40 HRS - GEOGRAFIA - Cacoal 60 2,5 2,5 65 15º  
CACOAL 005992 ISRAEL CAMPOS SOUZA N PROFESSOR CLASSE C 40 HRS - GEOGRAFIA - Cacoal 60 2,5 62,5 16º  
CACOAL 009072 VERINA VIEIRA DE LIMA N PROFESSOR CLASSE C 40 HRS - GEOGRAFIA - Cacoal 60 2,5 62,5 17º  
CACOAL 009774 CARLOS ALBERTO DE GABRIEL GOESE N PROFESSOR CLASSE C 40 HRS - GEOGRAFIA - Cacoal 60 2,5 62,5 18º  
CACOAL 014554 EDILEUSA DE SOUZA SANTOS MENEZES N PROFESSOR CLASSE C 40 HRS - GEOGRAFIA - Cacoal 60 2,5 62,5 19º  
CACOAL 012860 CLAUDEVAN DOS SANTOS GOIS N PROFESSOR CLASSE C 40 HRS - GEOGRAFIA - Cacoal 60 2,5 62,5 20º  
CACOAL 002004 MONICA NUNES DO VALE S PROFESSOR CLASSE C 40 HRS - GEOGRAFIA - Cacoal 60 2,5 62,5 21º  
CACOAL 014073 PATRICIA GUEDES DE OLIVEIRA N PROFESSOR CLASSE C 40 HRS - GEOGRAFIA - Cacoal 60 2,5 62,5 22º  
CACOAL 008073 WDEWERCON FRANCISCO LOIOLA N PROFESSOR CLASSE C 40 HRS - GEOGRAFIA - Cacoal 60 2,5 62,5 23º  
CACOAL 013626 RONALDO MUNIZ DE SOUZA N PROFESSOR CLASSE C 40 HRS - GEOGRAFIA - Cacoal 60 2,5 62,5 24º  
CACOAL 018339 CRISTIANE PEREIRA RAMOS N PROFESSOR CLASSE C 40 HRS - GEOGRAFIA - Cacoal 60 2,5 62,5 25º  
CACOAL 011188 KATIANE LETICIA LEITE DA SILVA N PROFESSOR CLASSE C 40 HRS - GEOGRAFIA - Cacoal 60 2,5 62,5 26º

CACOAL 017153 LARA SWALUAN SILVA DE FREITAS N PROFESSOR CLASSE C 40 HRS - GEOGRAFIA - Cacoal 60 2,5 62,5 2º  
CACOAL 006202 JESSICA KAROLINE HIPOLITO RODRIGUES N PROFESSOR CLASSE C 40 HRS - GEOGRAFIA - Cacoal 60 2,5 62,5 28º  
CACOAL 015481 THAIZA MENDES BERTALHA N PROFESSOR CLASSE C 40 HRS - GEOGRAFIA - Cacoal 60 2,5 62,5 29º  
CACOAL 013472 LUCAS LOPES TOMAZ N PROFESSOR CLASSE C 40 HRS - GEOGRAFIA - Cacoal 60 2,5 62,5 30º  
CACOAL 004148 KEILA LOZANO SEGOVIA DE ALMEIDA N PROFESSOR CLASSE C 40 HRS - GEOGRAFIA - Cacoal 60 60 31º  
CACOAL 013353 THIAGO MARCELINO DA SILVA N PROFESSOR CLASSE C 40 HRS - GEOGRAFIA - Cacoal 60 60 32º  
CACOAL 011478 FERNANDO SILVA DE MOURA N PROFESSOR CLASSE C 40 HRS - GEOGRAFIA - Cacoal 60 60 33º  
CACOAL 003571 LEIDIANE JACOB DE SOUSA N PROFESSOR CLASSE C 40 HRS - GEOGRAFIA - Cacoal 60 60 34º  
CACOAL 014143 VANESSA DA VITORIA N PROFESSOR CLASSE C 40 HRS - GEOGRAFIA - Cacoal 60 60 35º  
CACOAL 006316 MIZIAEL ALVES DA CRUZ N PROFESSOR CLASSE C 40 HRS - GEOGRAFIA - Cacoal 60 60 36º  
CACOAL 008531 ELENIZA SAGER SOUSA N PROFESSOR CLASSE C 40 HRS - GEOGRAFIA - Ministro Andrezza 60 2,5 62,5 1º  
CACOAL 016795 VALQUIANI VAGNER SOARES N PROFESSOR CLASSE C 40 HRS - GEOGRAFIA - Ministro Andrezza 60 2,5 62,5 2º  
CACOAL 008530 CLEBSON CARLOS DE OLIVEIRA N PROFESSOR CLASSE C 40 HRS - HISTÓRIA - Cacoal 60 15 2,5 2,5 80 1º  
CACOAL 012607 WESLEY LOOSE LUDTKE N PROFESSOR CLASSE C 40 HRS - HISTÓRIA - Cacoal 60 2,5 2,5 65 2º  
CACOAL 015955 FERNANDA RIBEIRO RODRIGUES N PROFESSOR CLASSE C 40 HRS - HISTÓRIA - Cacoal 60 2,5 2,5 65 3º  
CACOAL 009596 ELIANE APARECIDA PIROLI N PROFESSOR CLASSE C 40 HRS - HISTÓRIA - Cacoal 60 2,5 62,5 4º  
CACOAL 009093 SILMARA ELIZABETH ALVES N PROFESSOR CLASSE C 40 HRS - HISTÓRIA - Cacoal 60 2,5 62,5 5º  
CACOAL 016246 GUSTAVO MARTINS DE OLIVEIRA N PROFESSOR CLASSE C 40 HRS - HISTÓRIA - Cacoal 60 2,5 62,5 6º  
CACOAL 010005 JULIA APARECIDA GARCIA N PROFESSOR CLASSE C 40 HRS - HISTÓRIA - Cacoal 60 2,5 62,5 7º  
CACOAL 011470 FLAVIO RAFAEL SCHMIDT N PROFESSOR CLASSE C 40 HRS - HISTÓRIA - Cacoal 60 2,5 62,5 8º  
CACOAL 001965 ELISANDRA REGIANE FAUSTINO N PROFESSOR CLASSE C 40 HRS - HISTÓRIA - Cacoal 60 2,5 62,5 9º  
CACOAL 003107 VANESSA NASCIMENTO DE BRITO N PROFESSOR CLASSE C 40 HRS - HISTÓRIA - Cacoal 60 2,5 62,5 10º  
CACOAL 004389 ALEX RICARDO SILVA PEDERSOLI N PROFESSOR CLASSE C 40 HRS - HISTÓRIA - Cacoal 60 2,5 62,5 11º  
CACOAL 008908 JOSÉ UELITON TUPINAMBÁ VIEIRA N PROFESSOR CLASSE C 40 HRS - HISTÓRIA - Cacoal 60 2,5 62,5 12º  
CACOAL 011109 JOZEMAR DE SOUZA LEITE N PROFESSOR CLASSE C 40 HRS - HISTÓRIA - Cacoal 60 2,5 62,5 13º  
CACOAL 016643 JESSICA TAINA OLIVEIRA DA SILVA N PROFESSOR CLASSE C 40 HRS - HISTÓRIA - Cacoal 60 2,5 62,5 14º  
CACOAL 013731 MARIA JOSE NERIS DOS SANTOS N PROFESSOR CLASSE C 40 HRS - HISTÓRIA - Cacoal 60 60 15º  
CACOAL 012242 DENISE KEMPER N PROFESSOR CLASSE C 40 HRS - HISTÓRIA - Cacoal 60 60 16º  
CACOAL 016091 EDUARDO VICENTE PEREIRA N PROFESSOR CLASSE C 40 HRS - HISTÓRIA - Cacoal 60 60 17º  
CACOAL 007246 ADRIANA NUNES MADEIRA N PROFESSOR CLASSE C 40 HRS - HISTÓRIA - Cacoal 60 60 18º  
CACOAL 002973 ALEXANDRE JOSIAS RUFINO N PROFESSOR CLASSE C 40 HRS - HISTÓRIA - Cacoal 60 60 19º  
CACOAL 017858 TALITA FERNANDES SANTANA N PROFESSOR CLASSE C 40 HRS - HISTÓRIA - Cacoal 60 60 20º  
CACOAL 010143 CLEIDIANE ROOS N PROFESSOR CLASSE C 40 HRS - HISTÓRIA - Cacoal 60 60 21º  
CACOAL 002627 VANESSA BARBOSA DE OLIVEIRA N PROFESSOR CLASSE C 40 HRS - HISTÓRIA - Cacoal 60 60 22º  
CACOAL 000725 KATIANA ANGELO DE FREITAS LANA N PROFESSOR CLASSE C 40 HRS - LÍNGUA ESPANHOLA - Cacoal 60 2,5 62,5 1º  
CACOAL 008042 ROSELI MOREIRA DOS SANTOS ASSIS N PROFESSOR CLASSE C 40 HRS - LÍNGUA ESPANHOLA - Cacoal 60 2,5 62,5 2º  
CACOAL 014960 CLAUDIA ALINE PUERARI N PROFESSOR CLASSE C 40 HRS - LÍNGUA ESPANHOLA - Cacoal 60 2,5 62,5 3º  
CACOAL 004007 ÉRICA GOMES DE OLIVEIRA N PROFESSOR CLASSE C 40 HRS - LÍNGUA ESPANHOLA - Cacoal 60 2,5 62,5 4º  
CACOAL 010172 LUCIANA BATISTA DIDONÉ SILVEIRA N PROFESSOR CLASSE C 40 HRS - LÍNGUA ESPANHOLA - Cacoal 60 60 5º  
CACOAL 002400 GRACIENI PORFÍRIO ALVES SILVA N PROFESSOR CLASSE C 40 HRS - LÍNGUA INGLESA - Cacoal 60 2,5 2,5 65 1º  
CACOAL 002336 WEIGLA PAES DA SILVA CARDOSO N PROFESSOR CLASSE C 40 HRS - LÍNGUA INGLESA - Cacoal 60 2,5 2,5 65 2º  
CACOAL 004431 ANA PAULA NASCIMENTO DOS SANTOS N PROFESSOR CLASSE C 40 HRS - LÍNGUA INGLESA - Cacoal 60 2,5 62,5 3º  
CACOAL 005263 MICHELE RIBEIRO DOS SANTOS N PROFESSOR CLASSE C 40 HRS - LÍNGUA INGLESA - Cacoal 60 60 4º  
CACOAL 013509 REBECA KASPRZAK BISCASSI N PROFESSOR CLASSE C 40 HRS - LÍNGUA INGLESA - Cacoal 60 60 5º  
CACOAL 009311 TIAGO JOSE FREITAS BATISTA N PROFESSOR CLASSE C 40 HRS - LÍNGUA PORTUGUESA - Cacoal 60 15 2,5 2,5 80 1º  
CACOAL 007589 ROSELI MENDONÇA DA SILVA N PROFESSOR CLASSE C 40 HRS - LÍNGUA PORTUGUESA - Cacoal 60 2,5 2,5 65 2º  
CACOAL 010106 SANDRA AMORIM DUTRA N PROFESSOR CLASSE C 40 HRS - LÍNGUA PORTUGUESA - Cacoal 60 2,5 2,5 65 3º  
CACOAL 006327 EDNALDA MUTZ N PROFESSOR CLASSE C 40 HRS - LÍNGUA PORTUGUESA - Cacoal 60 2,5 2,5 65 4º  
CACOAL 007039 VILMA RODRIGUES CHAVES N PROFESSOR CLASSE C 40 HRS - LÍNGUA PORTUGUESA - Cacoal 60 2,5 2,5 65 5º  
CACOAL 012511 CUSTODIO BATISTA PEIXOTO N PROFESSOR CLASSE C 40 HRS - LÍNGUA PORTUGUESA - Cacoal 60 2,5 62,5 6º  
CACOAL 008673 SOLÂNGELA DOS CARDOSO MARTINS N PROFESSOR CLASSE C 40 HRS - LÍNGUA PORTUGUESA - Cacoal 60 2,5 62,5 7º  
CACOAL 007148 SELMA LUCIENE GRANJEIRO N PROFESSOR CLASSE C 40 HRS - LÍNGUA PORTUGUESA - Cacoal 60 2,5 62,5 8º  
CACOAL 003811 DELOIR SCHREIBER N PROFESSOR CLASSE C 40 HRS - LÍNGUA PORTUGUESA - Cacoal 60 2,5 62,5 9º  
CACOAL 010214 POLIANE DIAS DE SOUZA N PROFESSOR CLASSE C 40 HRS - LÍNGUA PORTUGUESA - Cacoal 60 2,5 62,5 10º  
CACOAL 008089 VANDELICE ALVES DOS SANTOS N PROFESSOR CLASSE C 40 HRS - LÍNGUA PORTUGUESA - Cacoal 60 2,5 62,5 11º  
CACOAL 007506 LENIRA KAUF DA SILVA VENTURA N PROFESSOR CLASSE C 40 HRS - LÍNGUA PORTUGUESA - Cacoal 60 2,5 62,5 12º  
CACOAL 017942 ALICE APARECIDA EVALDT FIGUEREDO N PROFESSOR CLASSE C 40 HRS - LÍNGUA PORTUGUESA - Cacoal 60 2,5 62,5 13º  
CACOAL 015494 ELAINE MOURA DA SILVA N PROFESSOR CLASSE C 40 HRS - LÍNGUA PORTUGUESA - Cacoal 60 2,5 62,5 14º  
CACOAL 007224 LUANA DE PAULA DOS SANTOS N PROFESSOR CLASSE C 40 HRS - LÍNGUA PORTUGUESA - Cacoal 60 2,5 62,5 15º  
CACOAL 016762 MARIA DOROTÉIA FEITOSA SIMÃO N PROFESSOR CLASSE C 40 HRS - LÍNGUA PORTUGUESA - Cacoal 60 60 16º  
CACOAL 015245 IONARA SALETE DAMIANI BORGONHONI N PROFESSOR CLASSE C 40 HRS - LÍNGUA PORTUGUESA - Cacoal 60 60 17º  
CACOAL 015561 SUENI AGUIAR DA SILVA OLIVEIRA N PROFESSOR CLASSE C 40 HRS - LÍNGUA PORTUGUESA - Cacoal 60 60 18º  
CACOAL 006661 ODILÉIA HELENA TEIXEIRA DA SILVA N PROFESSOR CLASSE C 40 HRS - LÍNGUA PORTUGUESA - Cacoal 60 60 19º  
CACOAL 008884 RUTE LIMA TERRA N PROFESSOR CLASSE C 40 HRS - LÍNGUA PORTUGUESA - Cacoal 60 60 20º  
CACOAL 005727 NAIETH RAQUEL SANDERS GOMES N PROFESSOR CLASSE C 40 HRS - LÍNGUA PORTUGUESA - Cacoal 60 60 21º  
CACOAL 008363 CLEIA MARCIA RODRIGUES DE OLIVEIRA N PROFESSOR CLASSE C 40 HRS - LÍNGUA PORTUGUESA - Cacoal 60 60 22º



CACOAL 018941 SOLANGE ALVES DA CRUZ FREZ N PROFESSOR CLASSE C 40 HRS - LÍNGUA PORTUGUESA - Cacoal 60 60 23°

CACOAL 012664 LEANDRA COELHO DE ARAÚJO COUTINHO N PROFESSOR CLASSE C 40 HRS - LÍNGUA PORTUGUESA - Ministro Andreazza 60 2,5 62,5 1°

CACOAL 011230 POLIANA RAFAEL DA SILVA N PROFESSOR CLASSE C 40 HRS - LÍNGUA PORTUGUESA - Ministro Andreazza 60 60 2°

CACOAL 018341 ANDRE JUNIOR MADEIRA DA SILVA N PROFESSOR CLASSE C 40 HRS - MATEMÁTICA - Cacoal 60 15 2,5 77,5 1°

CACOAL 016275 KAMILLA TEIXEIRA CARVALHO N PROFESSOR CLASSE C 40 HRS - MATEMÁTICA - Cacoal 60 15 75 2°

CACOAL 010394 EDILMA BENFICA LACERDA N PROFESSOR CLASSE C 40 HRS - MATEMÁTICA - Cacoal 60 2,5 2,5 65 3°

CACOAL 009614 ANDREA CRISTINA FERREIRA TOLEDO N PROFESSOR CLASSE C 40 HRS - MATEMÁTICA - Cacoal 60 2,5 2,5 65 4°

CACOAL 011416 ADRIANA DOS ANJOS OLIVEIRA N PROFESSOR CLASSE C 40 HRS - MATEMÁTICA - Cacoal 60 2,5 2,5 65 5°

CACOAL 011892 LEILIANE DE FATIMA LOVO N PROFESSOR CLASSE C 40 HRS - MATEMÁTICA - Cacoal 60 2,5 2,5 65 6°

CACOAL 010842 LUCIANA PEREIRA DO COTO SOUZA N PROFESSOR CLASSE C 40 HRS - MATEMÁTICA - Cacoal 60 2,5 2,5 65 7°

CACOAL 013756 MARCIO GLEISON JOSE DE BERNARDINO N PROFESSOR CLASSE C 40 HRS - MATEMÁTICA - Cacoal 60 2,5 2,5 65 8°

CACOAL 012230 SUELLEN DE OLIVEIRA N PROFESSOR CLASSE C 40 HRS - MATEMÁTICA - Cacoal 60 2,5 2,5 65 9°

CACOAL 002016 KAMYLLA ARCARI SANTOS N PROFESSOR CLASSE C 40 HRS - MATEMÁTICA - Cacoal 60 2,5 2,5 65 10°

CACOAL 011247 MARCELO ORLANDO SALES PESSIM N PROFESSOR CLASSE C 40 HRS - MATEMÁTICA - Cacoal 60 2,5 2,5 65 11°

CACOAL 002189 PRISCILA MIRANDA ENGELHARDT N PROFESSOR CLASSE C 40 HRS - MATEMÁTICA - Cacoal 60 2,5 2,5 65 12°

CACOAL 006347 ERIKA MAYARA KRAUZE SEMCZYSZYM N PROFESSOR CLASSE C 40 HRS - MATEMÁTICA - Cacoal 60 2,5 2,5 65 13°

CACOAL 004659 SAVIO SORMANY SANTOS DE OLIVEIRA N PROFESSOR CLASSE C 40 HRS - MATEMÁTICA - Cacoal 60 2,5 2,5 65 14°

CACOAL 011256 VICENTE FRANCISCO MONTELO N PROFESSOR CLASSE C 40 HRS - MATEMÁTICA - Cacoal 60 2,5 62,5 15°

CACOAL 005030 PERCY HACK N PROFESSOR CLASSE C 40 HRS - MATEMÁTICA - Cacoal 60 2,5 62,5 16°

CACOAL 011476 DEUSAILZE ALVES PEREIRA N PROFESSOR CLASSE C 40 HRS - MATEMÁTICA - Cacoal 60 2,5 62,5 17°

CACOAL 000560 MIRIAN MARTINS DE OLIVEIRA CARVALHO N PROFESSOR CLASSE C 40 HRS - MATEMÁTICA - Cacoal 60 2,5 62,5 18°

CACOAL 014042 MARIA DE FATIMA DA SILVA N PROFESSOR CLASSE C 40 HRS - MATEMÁTICA - Cacoal 60 2,5 62,5 19°

CACOAL 013037 ANDREIA APARECIDA BARBOSA DE ALENCAR N PROFESSOR CLASSE C 40 HRS - MATEMÁTICA - Cacoal 60 2,5 62,5 20°

CACOAL 004146 ANGELA KREITLOW DE OLIVEIRA AMARO N PROFESSOR CLASSE C 40 HRS - MATEMÁTICA - Cacoal 60 2,5 62,5 21°

CACOAL 001503 CARLIGLIANE RAMOS DOS SANTOS GABRIEL N PROFESSOR CLASSE C 40 HRS - MATEMÁTICA - Cacoal 60 2,5 62,5 22°

CACOAL 006423 ADRIANA TONIATO FLOR N PROFESSOR CLASSE C 40 HRS - MATEMÁTICA - Cacoal 60 2,5 62,5 23°

CACOAL 010173 SIMONICA RAFAEL DA SILVA KESTER N PROFESSOR CLASSE C 40 HRS - MATEMÁTICA - Cacoal 60 2,5 62,5 24°

CACOAL 014763 ALICE MORAIS TORRES DE PAULA N PROFESSOR CLASSE C 40 HRS - MATEMÁTICA - Cacoal 60 2,5 62,5 25°

CACOAL 014676 DEBORA PRISCILA COSTA FERREIRA N PROFESSOR CLASSE C 40 HRS - MATEMÁTICA - Cacoal 60 2,5 62,5 26°

CACOAL 010045 DAMARES DOS SANTOS N PROFESSOR CLASSE C 40 HRS - MATEMÁTICA - Cacoal 60 2,5 62,5 27°

CACOAL 017483 SUELLEN CAMILA PALOMA MONTEIRO N PROFESSOR CLASSE C 40 HRS - MATEMÁTICA - Cacoal 60 2,5 62,5 28°

CACOAL 008404 LUCAS NEUMANN LAGACIO N PROFESSOR CLASSE C 40 HRS - MATEMÁTICA - Cacoal 60 2,5 62,5 29°

CACOAL 002188 MAURO JOSÉ BARBOSA N PROFESSOR CLASSE C 40 HRS - MATEMÁTICA - Cacoal 60 60 30°

CACOAL 12643 ROBSON JANJOB N PROFESSOR CLASSE C 40 HRS - MATEMÁTICA - Cacoal 60 60 31°

CACOAL 011743 JOSE FRANCISCO DA SILVA NASCIMENTO N PROFESSOR CLASSE C 40 HRS - MATEMÁTICA - Cacoal 60 60 32°

CACOAL 010343 MARIA LUCIA BRUN N PROFESSOR CLASSE C 40 HRS - MATEMÁTICA - Cacoal 60 60 33°

CACOAL 015208 CLAUDIANA VINHATTI PARTELI N PROFESSOR CLASSE C 40 HRS - MATEMÁTICA - Cacoal 60 60 34°

CACOAL 004197 ADRIANA LEITE LIMA N PROFESSOR CLASSE C 40 HRS - MATEMÁTICA - Cacoal 60 60 35°

CACOAL 009625 POLLYANNA ROSA ESTEVAO DE OLIVEIRA N PROFESSOR CLASSE C 40 HRS - MATEMÁTICA - Cacoal 60 60 36°

CACOAL 009628 CINTIA DA SILVA TEIXEIRA N PROFESSOR CLASSE C 40 HRS - MATEMÁTICA - Cacoal 60 60 37°

CACOAL 017880 ALEX MOTA RAMOS N PROFESSOR CLASSE C 40 HRS - MATEMÁTICA - Cacoal 60 60 38°

CACOAL 014489 ADÃO MAURICIO PEREIRA N PROFESSOR CLASSE C 40 HRS - MATEMÁTICA - Cacoal 60 60 39°

CACOAL 000232 ARISTON GUSTAVO MADUREIRA DA MOTA N PROFESSOR CLASSE C 40 HRS - MATEMÁTICA - Cacoal 60 60 40°

CACOAL 016238 JOSIAS ZEFERINO DOS REIS JUNIOR N PROFESSOR CLASSE C 40 HRS - MATEMÁTICA - Cacoal 60 60 41°

CACOAL 010356 TIAGO EUTÍQUIO LEMES SANTANA N PROFESSOR CLASSE C 40 HRS - MATEMÁTICA - Cacoal 60 60 42°

CACOAL 001095 ERICA ROBERTA GOMES DA SILVA N PROFESSOR CLASSE C 40 HRS - MATEMÁTICA - Cacoal 40 2,5 42,5 43°

CACOAL 014637 VANE BATISTA ALMEIDA N PROFESSOR CLASSE C 40 HRS - MATEMÁTICA - Ministro Andreazza 60 60 1°

CACOAL 015149 ELISABETH PEREIRA BUENO N PROFESSOR CLASSE C 40 HRS - ORIENTADOR - Cacoal 60 2,5 2,5 65 1°

CACOAL 013309 MARIA DE LOURDES DE SÁ LIVRAMENTO SARTÓRIO N PROFESSOR CLASSE C 40 HRS - ORIENTADOR - Cacoal 60 2,5 2,5 65 2°

CACOAL 001077 ELIZANGELA ALVES GAVA N PROFESSOR CLASSE C 40 HRS - ORIENTADOR - Cacoal 60 2,5 2,5 65 3°

CACOAL 006881 ROSANI DE AGUIAR N PROFESSOR CLASSE C 40 HRS - ORIENTADOR - Cacoal 60 2,5 62,5 4°

CACOAL 012238 MARLA MENDES DE MATOS CARDOSO N PROFESSOR CLASSE C 40 HRS - ORIENTADOR - Cacoal 60 2,5 62,5 5°

CACOAL 006356 ELIZANGILA BRAGA GOMES N PROFESSOR CLASSE C 40 HRS - ORIENTADOR - Cacoal 60 2,5 62,5 6°

CACOAL 010725 RENATA CHRISTYNA GAEDE DE LIMA N PROFESSOR CLASSE C 40 HRS - ORIENTADOR - Cacoal 60 2,5 62,5 7°

CACOAL 007481 PATRICIA BUENO DE LIMA N PROFESSOR CLASSE C 40 HRS - ORIENTADOR - Cacoal 60 2,5 62,5 8°

CACOAL 012786 ELIANE SOUZA LIMA N PROFESSOR CLASSE C 40 HRS - ORIENTADOR - Cacoal 60 2,5 62,5 9°

CACOAL 017635 GILSILENE APARECIDA DOS A.P. TEOTONIO N PROFESSOR CLASSE C 40 HRS - ORIENTADOR - Cacoal 60 60 10°

CACOAL 014783 VANNUZIA SILVA LOIOLA DE SOUSA N PROFESSOR CLASSE C 40 HRS - PEDAGOGIA/SÉRIES INICIAIS - Cacoal 60 20 80 1°

CACOAL 007146 LILIAN KAYNNE MESQUITA CRUZ N PROFESSOR CLASSE C 40 HRS - PEDAGOGIA/SÉRIES INICIAIS - Cacoal 60 15 2,5 2,5 80 2°

CACOAL 002635 ROSANA DOS SANTOS REIS N PROFESSOR CLASSE C 40 HRS - PEDAGOGIA/SÉRIES INICIAIS - Cacoal 60 2,5 2,5 65 3°

CACOAL 009483 ANGELITA BATISTA GOMES N PROFESSOR CLASSE C 40 HRS - PEDAGOGIA/SÉRIES INICIAIS - Cacoal 60 2,5 2,5 65 4°

CACOAL 008729 ROSANA DE OLIVEIRA NUNES N PROFESSOR CLASSE C 40 HRS - PEDAGOGIA/SÉRIES INICIAIS - Cacoal 60 2,5 2,5 65 5°

CACOAL 014849 EUNICE DOS ANJOS MOTA N PROFESSOR CLASSE C 40 HRS - PEDAGOGIA/SÉRIES INICIAIS - Cacoal 60 2,5 2,5 65 6°

CACOAL 012669 NOELI FLOR N PROFESSOR CLASSE C 40 HRS - PEDAGOGIA/SÉRIES INICIAIS - Cacoal 60 2,5 2,5 65 7°

CACOAL 010941 CLAUDETE DE SOUZA N PROFESSOR CLASSE C 40 HRS - PEDAGOGIA/SÉRIES INICIAIS - Cacoal 60 2,5 2,5 65 8°

CACOAL 018401 CLAUDIA PEREIRA DOS SANTOS N PROFESSOR CLASSE C 40 HRS - PEDAGOGIA/SÉRIES INICIAIS - Cacoal 60 2,5 2,5 65 9°

CACOAL 013258 MARI LUCIA RAMOS DE CAMPOS SILVA N PROFESSOR CLASSE C 40 HRS - PEDAGOGIA/SÉRIES INICIAIS - Cacoal 60 2,5 2,5 65 10°

CACOAL 018852 SANDRA REGINA DOS SANTOS SILVA SANTOS SILVA N PROFESSOR CLASSE C 40 HRS - PEDAGOGIA/SÉRIES INICIAIS - Cacoal 60 2,5 2,5 65 11°

CACOAL 003943 OCIMARA GONÇALVES JUCÁ RAMOS N PROFESSOR CLASSE C 40 HRS - PEDAGOGIA/SÉRIES INICIAIS - Cacoal 60 2,5 2,5 65 12°

CACOAL 011351 MARIA DE Fátima ALVES ROCHA N PROFESSOR CLASSE C 40 HRS - PEDAGOGIA/SÉRIES INICIAIS - Cacoal 60 2,5 2,5 65 13°

CACOAL 001262 NILDA DA SILVA RAMOS GUILHEN N PROFESSOR CLASSE C 40 HRS - PEDAGOGIA/SÉRIES INICIAIS - Cacoal 60 2,5 2,5 65 14°

CACOAL 006323 MARIA JOSÉ LEOPOLDINO DE AQUINO ARAÚJO N PROFESSOR CLASSE C 40 HRS - PEDAGOGIA/SÉRIES INICIAIS - Cacoal 60 2,5 2,5 65 15°

CACOAL 008973 MICHELI DALFIOR CARNEIRO N PROFESSOR CLASSE C 40 HRS - PEDAGOGIA/SÉRIES INICIAIS - Cacoal 60 2,5 2,5 65 16°

CACOAL 007158 LUCEIA GONDINHO N PROFESSOR CLASSE C 40 HRS - PEDAGOGIA/SÉRIES INICIAIS - Cacoal 60 2,5 2,5 65 17°

CACOAL 006078 MARIA SILVA VILAS BOAS ROLIM N PROFESSOR CLASSE C 40 HRS - PEDAGOGIA/SÉRIES INICIAIS - Cacoal 60 2,5 2,5 65 18°

CACOAL 006251 EMILIA BARBOSA LOURENÇO PEREIRA N PROFESSOR CLASSE C 40 HRS - PEDAGOGIA/SÉRIES INICIAIS - Cacoal 60 2,5 2,5 65 19°

CACOAL 019525 PATRÍCIA FABIANE FERNANDES N PROFESSOR CLASSE C 40 HRS - PEDAGOGIA/SÉRIES INICIAIS - Cacoal 60 2,5 2,5 65 20°

CACOAL 008902 MARLI GRACIANO DOS SANTOS N PROFESSOR CLASSE C 40 HRS - PEDAGOGIA/SÉRIES INICIAIS - Cacoal 60 2,5 2,5 65 21°

CACOAL 000597 SIMONE DA SILVA FERNANDES N PROFESSOR CLASSE C 40 HRS - PEDAGOGIA/SÉRIES INICIAIS - Cacoal 60 2,5 2,5 65 22°

CACOAL 008072 SOLANGE APARECIDA DE SOUZA N PROFESSOR CLASSE C 40 HRS - PEDAGOGIA/SÉRIES INICIAIS - Cacoal 60 2,5 2,5 65 23°

CACOAL 009906 MARCIA TEREZINHA HIRSCH N PROFESSOR CLASSE C 40 HRS - PEDAGOGIA/SÉRIES INICIAIS - Cacoal 60 2,5 2,5 65 24°

CACOAL 007031 NEUZA MARIA GABRIEL DE JESUS N PROFESSOR CLASSE C 40 HRS - PEDAGOGIA/SÉRIES INICIAIS - Cacoal 60 2,5 2,5 65 25°

CACOAL 013952 IDERLAINE DE OLIVEIRA SILVA N PROFESSOR CLASSE C 40 HRS - PEDAGOGIA/SÉRIES INICIAIS - Cacoal 60 2,5 2,5 65 26°

CACOAL 016085 MARIA APARECIDA DOS SANTOS LOPES GOMES N PROFESSOR CLASSE C 40 HRS - PEDAGOGIA/SÉRIES INICIAIS - Cacoal 60 2,5 2,5 65 27°

CACOAL 007788 KEILA FURTADO MENDONÇA N PROFESSOR CLASSE C 40 HRS - PEDAGOGIA/SÉRIES INICIAIS - Cacoal 60 2,5 2,5 65 28°

CACOAL 005866 POLLYANNA VENANCIO MOREIRA N PROFESSOR CLASSE C 40 HRS - PEDAGOGIA/SÉRIES INICIAIS - Cacoal 60 2,5 2,5 65 29°

CACOAL 010935 SANDRA MARIA DA SILVA N PROFESSOR CLASSE C 40 HRS - PEDAGOGIA/SÉRIES INICIAIS - Cacoal 60 2,5 2,5 65 30°

CACOAL 009238 FRANCISCO JOSE LOPES DE SOUZA CIQUEIRA N PROFESSOR CLASSE C 40 HRS - PEDAGOGIA/SÉRIES INICIAIS - Cacoal 60 2,5 2,5 65 31°

CACOAL 015874 QUELLI MARIA PICHEK N PROFESSOR CLASSE C 40 HRS - PEDAGOGIA/SÉRIES INICIAIS - Cacoal 60 2,5 2,5 65 32°

CACOAL 014840 LEDIANE FLORES DE CAMPOS N PROFESSOR CLASSE C 40 HRS - PEDAGOGIA/SÉRIES INICIAIS - Cacoal 60 2,5 2,5 65 33°

CACOAL 004460 MARIA LUCINEIA LEITE N PROFESSOR CLASSE C 40 HRS - PEDAGOGIA/SÉRIES INICIAIS - Cacoal 60 2,5 2,5 65 34°

CACOAL 018044 NILZA GABRIEL DE JESUS N PROFESSOR CLASSE C 40 HRS - PEDAGOGIA/SÉRIES INICIAIS - Cacoal 60 2,5 2,5 65 35°

CACOAL 012416 DAYLANE DE OLIVEIRA DOS REIS N PROFESSOR CLASSE C 40 HRS - PEDAGOGIA/SÉRIES INICIAIS - Cacoal 60 2,5 2,5 65 36°

CACOAL 017040 ADRIANA RODRIGUES DE ALMEIDA N PROFESSOR CLASSE C 40 HRS - PEDAGOGIA/SÉRIES INICIAIS - Cacoal 60 2,5 2,5 65 37°

CACOAL 009022 LAZIANE DA SILVA SOUZA N PROFESSOR CLASSE C 40 HRS - PEDAGOGIA/SÉRIES INICIAIS - Cacoal 60 2,5 2,5 65 38°

CACOAL 000937 GESIELE SANTANA SORIANO RODRIGUES N PROFESSOR CLASSE C 40 HRS - PEDAGOGIA/SÉRIES INICIAIS - Cacoal 60 2,5 2,5 65 39°

CACOAL 019833 ANA PAULA DE ALMEIDA N PROFESSOR CLASSE C 40 HRS - PEDAGOGIA/SÉRIES INICIAIS - Cacoal 60 2,5 2,5 65 40°

CACOAL 008868 CRISTIELE APARECIDA DA SILVA N PROFESSOR CLASSE C 40 HRS - PEDAGOGIA/SÉRIES INICIAIS - Cacoal 60 2,5 2,5 65 41°

CACOAL 011309 SIMONE DA SILVA N PROFESSOR CLASSE C 40 HRS - PEDAGOGIA/SÉRIES INICIAIS - Cacoal 60 2,5 2,5 65 42°

CACOAL 013818 RAIANA SEVERINO BONFIM N PROFESSOR CLASSE C 40 HRS - PEDAGOGIA/SÉRIES INICIAIS - Cacoal 60 2,5 2,5 65 43°

CACOAL 010323 ROSIMEYRE APARECIDA COSTA N PROFESSOR CLASSE C 40 HRS - PEDAGOGIA/SÉRIES INICIAIS - Cacoal 60 2,5 62,5 44°

CACOAL 008827 LUZINETE KIPERT KLABUNDE N PROFESSOR CLASSE C 40 HRS - PEDAGOGIA/SÉRIES INICIAIS - Cacoal 60 2,5 62,5 45°

CACOAL 013670 IOLANDA DUMER N PROFESSOR CLASSE C 40 HRS - PEDAGOGIA/SÉRIES INICIAIS - Cacoal 60 2,5 62,5 46°

CACOAL 015774 SILVIA MARIA MOTA DO NASCIMENTO N PROFESSOR CLASSE C 40 HRS - PEDAGOGIA/SÉRIES INICIAIS - Cacoal 60 2,5 62,5 47°

CACOAL 016180 ANA MARIA BARBAM MONTANI DE SOUZA N PROFESSOR CLASSE C 40 HRS - PEDAGOGIA/SÉRIES INICIAIS - Cacoal 60 2,5 62,5 48°

CACOAL 013254 ROSANGELA APARECIDA ALVES BERNABE N PROFESSOR CLASSE C 40 HRS - PEDAGOGIA/SÉRIES INICIAIS - Cacoal 60 2,5 62,5 49°

CACOAL 015610 ODICE ROSADO DE OLIVEIRA XAVIER N PROFESSOR CLASSE C 40 HRS - PEDAGOGIA/SÉRIES INICIAIS - Cacoal 60 2,5 62,5 50°

CACOAL 015452 MARIA APARECIDA CLARISMUNDO N PROFESSOR CLASSE C 40 HRS - PEDAGOGIA/SÉRIES INICIAIS - Cacoal 60 2,5 62,5 51°

CACOAL 014123 MIRIAN APARECIDA MARCO BALBINO N PROFESSOR CLASSE C 40 HRS - PEDAGOGIA/SÉRIES INICIAIS - Cacoal 60 2,5 62,5 52°

CACOAL 015940 ANITA ALVES SANTANA N PROFESSOR CLASSE C 40 HRS - PEDAGOGIA/SÉRIES INICIAIS - Cacoal 60 2,5 62,5 53°

CACOAL 011080 ROMILSON SANTANA DE MOURA N PROFESSOR CLASSE C 40 HRS - PEDAGOGIA/SÉRIES INICIAIS - Cacoal 60 2,5 62,5 54°

CACOAL 007876 SILVIA MANGUEIRA RODRIGUES N PROFESSOR CLASSE C 40 HRS - PEDAGOGIA/SÉRIES INICIAIS - Cacoal 60 2,5 62,5 55°

CACOAL 004115 WANDERLUCE RODRIGUES FERNANDES N PROFESSOR CLASSE C 40 HRS - PEDAGOGIA/SÉRIES INICIAIS - Cacoal 60 2,5 62,5 56°

CACOAL 009227 MARLUCIA GONZAGA BARBOSA CHAVES N PROFESSOR CLASSE C 40 HRS - PEDAGOGIA/SÉRIES INICIAIS - Cacoal 60 2,5 62,5 57°

CACOAL 013278 MARLENE VICENTE DOS SANTOS MOREIRA N PROFESSOR CLASSE C 40 HRS - PEDAGOGIA/SÉRIES INICIAIS - Cacoal 60 2,5 62,5 58°

CACOAL 005158 LENI HENRIQUE BARRETO N PROFESSOR CLASSE C 40 HRS - PEDAGOGIA/SÉRIES INICIAIS - Cacoal 60 2,5 62,5 59°

CACOAL 010721 ELENICE LOPES DE SOUSA PINTO N PROFESSOR CLASSE C 40 HRS - PEDAGOGIA/SÉRIES INICIAIS - Cacoal 60 2,5 62,5 60°

CACOAL 016634 LUCIANA LOURENÇO PEREIRA DA SILVA N PROFESSOR CLASSE C 40 HRS - PEDAGOGIA/SÉRIES INICIAIS - Cacoal 60 2,5 62,5 61°

CACOAL 015900 VALDENE BARBOSA OLIVEIRA N PROFESSOR CLASSE C 40 HRS - PEDAGOGIA/SÉRIES INICIAIS - Cacoal 60 2,5 62,5 62°

CACOAL 013275 DENISE CRISTIANE BARIZON RAGNINI N PROFESSOR CLASSE C 40 HRS - PEDAGOGIA/SÉRIES INICIAIS - Cacoal 60 2,5 62,5 63°

CACOAL 009428 ELIAS DE BRITO BARBOSA N PROFESSOR CLASSE C 40 HRS - PEDAGOGIA/SÉRIES INICIAIS - Cacoal 60 2,5 62,5 64°

CACOAL 009201 VANI DA SILVA COSTA N PROFESSOR CLASSE C 40 HRS - PEDAGOGIA/SÉRIES INICIAIS - Cacoal 60 2,5 62,5 65°

CACOAL 011114 LUZIELE SOARES DE OLIVEIRA LIMA N PROFESSOR CLASSE C 40 HRS - PEDAGOGIA/SÉRIES INICIAIS - Cacoal 60 2,5 62,5 66°

CACOAL 011783 VALDILENE DO CARMO OLIVEIRA SESQUIM N PROFESSOR CLASSE C 40 HRS - PEDAGOGIA/SÉRIES INICIAIS - Cacoal 60 2,5 62,5

67º

CACOAL 012717 GRACIELE MUNIZ DA COSTA N PROFESSOR CLASSE C 40 HRS - PEDAGOGIA/SÉRIES INICIAIS - Cacoal 60 2,5 62,5 68º  
CACOAL 019006 VAUCILENE CARVALHO CHAVES FRANCISCO N PROFESSOR CLASSE C 40 HRS - PEDAGOGIA/SÉRIES INICIAIS - Cacoal 60 2,5 62,5 69º

68º

CACOAL 014984 SIMONE MARTINS N PROFESSOR CLASSE C 40 HRS - PEDAGOGIA/SÉRIES INICIAIS - Cacoal 60 2,5 62,5 70º  
CACOAL 006220 SILVANI DA SILVA VIEIRA N PROFESSOR CLASSE C 40 HRS - PEDAGOGIA/SÉRIES INICIAIS - Cacoal 60 2,5 62,5 71º  
CACOAL 1166 ADRIANA MARIA VICENTE ROCHA N PROFESSOR CLASSE C 40 HRS - PEDAGOGIA/SÉRIES INICIAIS - Cacoal 60 2,5 62,5 72º  
CACOAL 017634 SILVANI RODRIGUES DA SILVA POTRATZ N PROFESSOR CLASSE C 40 HRS - PEDAGOGIA/SÉRIES INICIAIS - Cacoal 60 2,5 62,5 73º  
CACOAL 001642 ALMERINDA LEITE FONSECA N PROFESSOR CLASSE C 40 HRS - PEDAGOGIA/SÉRIES INICIAIS - Cacoal 60 2,5 62,5 74º  
CACOAL 013043 LUCINEY FERNANDES DA SILVA VIALI N PROFESSOR CLASSE C 40 HRS - PEDAGOGIA/SÉRIES INICIAIS - Cacoal 60 2,5 62,5 75º  
CACOAL 018604 FRANCIELLE FERNANDES FERREIRA N PROFESSOR CLASSE C 40 HRS - PEDAGOGIA/SÉRIES INICIAIS - Cacoal 60 2,5 62,5 76º  
CACOAL 002882 MIRLAINE COSTA N PROFESSOR CLASSE C 40 HRS - PEDAGOGIA/SÉRIES INICIAIS - Cacoal 60 2,5 62,5 77º  
CACOAL 004035 DANIELA MORAIS ALVES N PROFESSOR CLASSE C 40 HRS - PEDAGOGIA/SÉRIES INICIAIS - Cacoal 60 2,5 62,5 78º  
CACOAL 004012 SILVIA KREITLOW DE OLIVEIRA MOMENTE N PROFESSOR CLASSE C 40 HRS - PEDAGOGIA/SÉRIES INICIAIS - Cacoal 60 2,5 62,5 79º

80º

CACOAL 009886 ROSEANE ARAUJO NASCIMENTO SILVA N PROFESSOR CLASSE C 40 HRS - PEDAGOGIA/SÉRIES INICIAIS - Cacoal 60 2,5 62,5 80º  
CACOAL 017926 MEURYANE FERREIRA DE MELO N PROFESSOR CLASSE C 40 HRS - PEDAGOGIA/SÉRIES INICIAIS - Cacoal 60 2,5 62,5 81º  
CACOAL 010501 VERÔNICA MARIA ALMEIDA RAASCH N PROFESSOR CLASSE C 40 HRS - PEDAGOGIA/SÉRIES INICIAIS - Cacoal 60 2,5 62,5 82º  
CACOAL 008776 ANA PAULA FRANCISCO PEREIRA N PROFESSOR CLASSE C 40 HRS - PEDAGOGIA/SÉRIES INICIAIS - Cacoal 60 2,5 62,5 83º  
CACOAL 011484 LEILA LEITE DE JESUS SILVA N PROFESSOR CLASSE C 40 HRS - PEDAGOGIA/SÉRIES INICIAIS - Cacoal 60 2,5 62,5 84º  
CACOAL 010558 JESSICA DE FREITAS DOS SANTOS N PROFESSOR CLASSE C 40 HRS - PEDAGOGIA/SÉRIES INICIAIS - Cacoal 60 2,5 62,5 85º  
CACOAL 014428 PAULA MICHELLI DA SILVA FRANCO BELMONT N PROFESSOR CLASSE C 40 HRS - PEDAGOGIA/SÉRIES INICIAIS - Cacoal 60 2,5 62,5 86º

87º

CACOAL 016162 IRINES LETICIA LIMA DA COSTA N PROFESSOR CLASSE C 40 HRS - PEDAGOGIA/SÉRIES INICIAIS - Cacoal 60 2,5 62,5 87º  
CACOAL 006510 JANAINÉ ALVES DA LUZ N PROFESSOR CLASSE C 40 HRS - PEDAGOGIA/SÉRIES INICIAIS - Cacoal 60 2,5 62,5 88º  
CACOAL 018043 SILVANI DO NASCIMENTO SOUZA PIRES N PROFESSOR CLASSE C 40 HRS - PEDAGOGIA/SÉRIES INICIAIS - Cacoal 60 2,5 62,5 89º  
CACOAL 008092 DAIANE GARCIA GILO N PROFESSOR CLASSE C 40 HRS - PEDAGOGIA/SÉRIES INICIAIS - Cacoal 60 2,5 62,5 90º  
CACOAL 004573 EVANILDA VESPER FELBERG N PROFESSOR CLASSE C 40 HRS - PEDAGOGIA/SÉRIES INICIAIS - Cacoal 60 2,5 62,5 91º  
CACOAL 011580 ELISANGELA RAMOS MACIEL N PROFESSOR CLASSE C 40 HRS - PEDAGOGIA/SÉRIES INICIAIS - Cacoal 60 2,5 62,5 92º  
CACOAL 004231 PATRICIA DRAILLE DOS SANTOS N PROFESSOR CLASSE C 40 HRS - PEDAGOGIA/SÉRIES INICIAIS - Cacoal 60 2,5 62,5 93º  
CACOAL 004656 JOSIANE LOPES DA SILVA N PROFESSOR CLASSE C 40 HRS - PEDAGOGIA/SÉRIES INICIAIS - Cacoal 60 2,5 62,5 94º  
CACOAL 004791 SABRINA DIULIA CAMPANA DINIZ N PROFESSOR CLASSE C 40 HRS - PEDAGOGIA/SÉRIES INICIAIS - Cacoal 60 2,5 62,5 95º  
CACOAL 011433 ELEN LINO DA SILVA RODRIGUES N PROFESSOR CLASSE C 40 HRS - PEDAGOGIA/SÉRIES INICIAIS - Cacoal 60 2,5 62,5 96º  
CACOAL 003832 ALAIDE GOMES DA SILVA NASCIMENTO N PROFESSOR CLASSE C 40 HRS - PEDAGOGIA/SÉRIES INICIAIS - Cacoal 60 60 97º  
CACOAL 008263 REGINALDA MATIAS DE LIMA BRITO N PROFESSOR CLASSE C 40 HRS - PEDAGOGIA/SÉRIES INICIAIS - Cacoal 60 60 98º  
CACOAL 018261 SALMA LEOPOLDINA DOMINGUES DE FREITAS N PROFESSOR CLASSE C 40 HRS - PEDAGOGIA/SÉRIES INICIAIS - Cacoal 60 60 99º  
CACOAL 014427 JANETE FATIMA MACEDO S PROFESSOR CLASSE C 40 HRS - PEDAGOGIA/SÉRIES INICIAIS - Cacoal 60 60 100º  
CACOAL 005006 MARCIO JOSÉ DE OLIVEIRA N PROFESSOR CLASSE C 40 HRS - PEDAGOGIA/SÉRIES INICIAIS - Cacoal 60 60 101º  
CACOAL 018875 CREMILDA FRANCISCA DA SILVA COSTA N PROFESSOR CLASSE C 40 HRS - PEDAGOGIA/SÉRIES INICIAIS - Cacoal 60 60 102º  
CACOAL 011539 TEREZINHA DE SOUZA COSTA NATALI N PROFESSOR CLASSE C 40 HRS - PEDAGOGIA/SÉRIES INICIAIS - Cacoal 60 60 103º  
CACOAL 010302 MARIA APARECIDA CORREIA PIRES N PROFESSOR CLASSE C 40 HRS - PEDAGOGIA/SÉRIES INICIAIS - Cacoal 60 60 104º  
CACOAL 003106 VANDA PARENTE DE CASTRO QUEIROZ N PROFESSOR CLASSE C 40 HRS - PEDAGOGIA/SÉRIES INICIAIS - Cacoal 60 60 105º  
CACOAL 004575 FERNANDA ALVES DOS SANTOS N PROFESSOR CLASSE C 40 HRS - PEDAGOGIA/SÉRIES INICIAIS - Cacoal 60 60 106º  
CACOAL 017459 CLEIDE LUCIA SILVA DE MENEZES N PROFESSOR CLASSE C 40 HRS - PEDAGOGIA/SÉRIES INICIAIS - Cacoal 60 60 107º  
CACOAL 001092 JACIELMA RAQUEL DOS SANTOS SOUSA N PROFESSOR CLASSE C 40 HRS - PEDAGOGIA/SÉRIES INICIAIS - Cacoal 60 60 108º  
CACOAL 015225 DANUZIA SILVA LOIOLA AMORIM N PROFESSOR CLASSE C 40 HRS - PEDAGOGIA/SÉRIES INICIAIS - Cacoal 60 60 109º  
CACOAL 014263 LUCIANA BATISTA N PROFESSOR CLASSE C 40 HRS - PEDAGOGIA/SÉRIES INICIAIS - Cacoal 60 60 110º  
CACOAL 012950 ANDER MARIA DE ALMEIDA MANTHAYA N PROFESSOR CLASSE C 40 HRS - PEDAGOGIA/SÉRIES INICIAIS - Cacoal 60 60 111º  
CACOAL 008977 CRISTIANE COELHO OTTO N PROFESSOR CLASSE C 40 HRS - PEDAGOGIA/SÉRIES INICIAIS - Cacoal 60 60 112º  
CACOAL 000410 JOELMA MARIA DE SOUZA N PROFESSOR CLASSE C 40 HRS - PEDAGOGIA/SÉRIES INICIAIS - Cacoal 60 60 113º  
CACOAL 016066 REGIANE HAASE SCHARDE BERNARDINO N PROFESSOR CLASSE C 40 HRS - PEDAGOGIA/SÉRIES INICIAIS - Cacoal 60 60 114º  
CACOAL 014573 DANIELLY PEREIRA DE CARVALHO N PROFESSOR CLASSE C 40 HRS - PEDAGOGIA/SÉRIES INICIAIS - Cacoal 60 60 115º  
CACOAL 003696 DEBORA FERREIRA DA SILVA N PROFESSOR CLASSE C 40 HRS - PEDAGOGIA/SÉRIES INICIAIS - Cacoal 60 60 116º  
CACOAL 019687 KATY SERRÃO DE ARAÚJO CASTRO N PROFESSOR CLASSE C 40 HRS - PEDAGOGIA/SÉRIES INICIAIS - Cacoal 60 60 117º  
CACOAL 015205 ROSIANE RODRIGUES DE LIMA CAVALCANTE N PROFESSOR CLASSE C 40 HRS - PEDAGOGIA/SÉRIES INICIAIS - Cacoal 60 60 118º  
CACOAL 003283 WILLIAN RODRIGUES N PROFESSOR CLASSE C 40 HRS - PEDAGOGIA/SÉRIES INICIAIS - Cacoal 60 60 119º  
CACOAL 002231 NEIBI KELLY DE CARVALHO ARAUJO SANTANA N PROFESSOR CLASSE C 40 HRS - PEDAGOGIA/SÉRIES INICIAIS - Cacoal 60 60 120º

121º

CACOAL 003517 EMILLY ZABALA SENA N PROFESSOR CLASSE C 40 HRS - PEDAGOGIA/SÉRIES INICIAIS - Cacoal 60 60 121º  
CACOAL 015833 DAIANE CRISTINA DA SILVA N PROFESSOR CLASSE C 40 HRS - PEDAGOGIA/SÉRIES INICIAIS - Cacoal 60 60 122º  
CACOAL 011205 EDIANA BEATRIZ DIAS SOUZA N PROFESSOR CLASSE C 40 HRS - PEDAGOGIA/SÉRIES INICIAIS - Cacoal 60 60 123º  
CACOAL 003766 IRENE GABRECHT N PROFESSOR CLASSE C 40 HRS - PEDAGOGIA/SÉRIES INICIAIS - Cacoal 60 60 124º  
CACOAL 010120 THAMIRIS JAVARINI DO PRADO N PROFESSOR CLASSE C 40 HRS - PEDAGOGIA/SÉRIES INICIAIS - Cacoal 60 60 125º  
CACOAL 003630 ÉRICA RIBEIRO KRAUSER N PROFESSOR CLASSE C 40 HRS - PEDAGOGIA/SÉRIES INICIAIS - Cacoal 60 60 126º  
CACOAL 010062 TÁLITA MAIUME DE OLIVEIRA GERALDO N PROFESSOR CLASSE C 40 HRS - PEDAGOGIA/SÉRIES INICIAIS - Cacoal 60 60 127º  
CACOAL 017866 ROSILENE DA CRUZ TORRES N PROFESSOR CLASSE C 40 HRS - PEDAGOGIA/SÉRIES INICIAIS - Cacoal 60 60 128º

CACOAL 000207 ELAINE MARCELA MONTENEGRO DA SILVA N PROFESSOR CLASSE C 40 HRS - PEDAGOGIA/SÉRIES INICIAIS - Cacoal 60 60 129°  
CACOAL 001090 INGRID BRAGA LIMA N PROFESSOR CLASSE C 40 HRS - PEDAGOGIA/SÉRIES INICIAIS - Cacoal 60 60 130°  
CACOAL 013949 FERNANDA ALMEIDA GALICIANO N PROFESSOR CLASSE C 40 HRS - PEDAGOGIA/SÉRIES INICIAIS - Cacoal 60 60 131°  
CACOAL 009735 ALINE BRUNOW MOISÉS N PROFESSOR CLASSE C 40 HRS - PEDAGOGIA/SÉRIES INICIAIS - Cacoal 60 60 132°  
CACOAL 006334 JULEN TERESA GETON VECHIATTO N PROFESSOR CLASSE C 40 HRS - QUÍMICA - Cacoal 60 2,5 2,5 65 1°  
CACOAL 012896 MARIA IZABEL DA FONSECA N PROFESSOR CLASSE C 40 HRS - QUÍMICA - Cacoal 60 2,5 2,5 65 2°  
CACOAL 012730 EVA ALAIDE CAETANO DOS SANTOS N PROFESSOR CLASSE C 40 HRS - QUÍMICA - Cacoal 60 2,5 2,5 65 3°  
CACOAL 001389 GLEISIANE BARBOSA DOS SANTOS N PROFESSOR CLASSE C 40 HRS - QUÍMICA - Cacoal 60 2,5 2,5 65 4°  
CACOAL 004752 ROSELI MARIA DE JESUS SOARES N PROFESSOR CLASSE C 40 HRS - QUÍMICA - Cacoal 60 2,5 2,5 65 5°  
CACOAL 002990 RONY RAIMUNDO DE FRANÇA N PROFESSOR CLASSE C 40 HRS - QUÍMICA - Cacoal 60 2,5 2,5 65 6°  
CACOAL 000920 ANA LÚCIA SCHICORSKI N PROFESSOR CLASSE C 40 HRS - QUÍMICA - Cacoal 60 2,5 2,5 65 7°  
CACOAL 005466 SARA FERREIRA DE ASSIS N PROFESSOR CLASSE C 40 HRS - QUÍMICA - Cacoal 60 2,5 2,5 65 8°  
CACOAL 001519 ITARRALYSS HERICO CARDOSO SANTOS N PROFESSOR CLASSE C 40 HRS - QUÍMICA - Cacoal 60 2,5 2,5 65 9°  
CACOAL 004498 ANGÉLICA FERNANDES ESTOK N PROFESSOR CLASSE C 40 HRS - QUÍMICA - Cacoal 60 2,5 2,5 65 10°  
CACOAL 018974 MARIA APARECIDA DA SILVA N PROFESSOR CLASSE C 40 HRS - QUÍMICA - Cacoal 60 2,5 62,5 11°  
CACOAL 002661 OZEIAS PEREIRA N PROFESSOR CLASSE C 40 HRS - QUÍMICA - Cacoal 60 2,5 62,5 12°  
CACOAL 015002 VANESSA DE FREITAS N PROFESSOR CLASSE C 40 HRS - QUÍMICA - Cacoal 60 2,5 62,5 13°  
CACOAL 015975 ELHDA RODRIGUES PEREIRA DE MELO N PROFESSOR CLASSE C 40 HRS - QUÍMICA - Cacoal 60 2,5 62,5 14°  
CACOAL 013559 EASLEY MAISE DE ASSIS OLIVEIRA N PROFESSOR CLASSE C 40 HRS - QUÍMICA - Cacoal 60 2,5 62,5 15°  
CACOAL 001053 DIESSE LUISIA ALVES N PROFESSOR CLASSE C 40 HRS - QUÍMICA - Cacoal 60 2,5 62,5 16°  
CACOAL 019272 LEIDIAUANE ROSA FERREIRA N PROFESSOR CLASSE C 40 HRS - QUÍMICA - Cacoal 60 2,5 62,5 17°  
CACOAL 009679 ANGELI RIBEIRO PEREIRA N PROFESSOR CLASSE C 40 HRS - QUÍMICA - Cacoal 60 2,5 62,5 18°  
CACOAL 010209 DARLON ANTUNES COMPER N PROFESSOR CLASSE C 40 HRS - QUÍMICA - Cacoal 60 2,5 62,5 19°  
CACOAL 011852 ANDREI COSTA RANGEL N PROFESSOR CLASSE C 40 HRS - QUÍMICA - Cacoal 60 60 20°  
CACOAL 015093 ANTONIO LUCIANO VOLPATO ALVES N PROFESSOR CLASSE C 40 HRS - QUÍMICA - Cacoal 40 15 2,5 57,5 21°  
CEREJEIRAS 003121 LUCIVAN NERI BARBOSA N PROFESSOR CLASSE C 20 HRS - BIOLOGIA - Distrito de Rondolândia/Corumbiara 60 2,5 62,5 1°  
CEREJEIRAS 005824 ODINEI PALCZUK PEREIRA ROCHA N PROFESSOR CLASSE C 20 HRS - BIOLOGIA - Distrito de Rondolândia/Corumbiara 60 60 2°  
CEREJEIRAS 011687 MARIZA DE LIMA SCHIAVI N PROFESSOR CLASSE C 20 HRS - BIOLOGIA - Distrito de Rondolândia/Corumbiara 60 60 3°  
CEREJEIRAS 003785 ELCI DE SOUZA RAMOS N PROFESSOR CLASSE C 20 HRS - LÍNGUA ESPANHOLA - Cabixi 60 15 2,5 77,5 1°  
CEREJEIRAS 000279 ROSANGELA APARECIDA DA SILVA N PROFESSOR CLASSE C 40 HRS - ARTES - Cerejeiras 60 2,5 2,5 65 1°  
CEREJEIRAS 018736 CLAUDINEIA MONTEIRO FERREIRA DOS SANTOS N PROFESSOR CLASSE C 40 HRS - ARTES - Cerejeiras 40 2,5 2,5 45 2°  
CEREJEIRAS 014822 VANESSA CAMPOS DE MORAES N PROFESSOR CLASSE C 40 HRS - BIOLOGIA - Cabixi 60 15 2,5 77,5 1°  
CEREJEIRAS 006449 ELIZÂNGELA APARECIDA CAMPOS DE SOUZA N PROFESSOR CLASSE C 40 HRS - BIOLOGIA - Cabixi 60 2,5 62,5 2°  
CEREJEIRAS 017167 LAVINIA MANOCHIO DE SOUZA N PROFESSOR CLASSE C 40 HRS - BIOLOGIA - Cabixi 60 2,5 62,5 3°  
CEREJEIRAS 018832 SUELEN PELIZZARI MENDES N PROFESSOR CLASSE C 40 HRS - BIOLOGIA - Cabixi 60 60 4°  
CEREJEIRAS 009047 BRUNA GRACIELLI SAMPAIO N PROFESSOR CLASSE C 40 HRS - BIOLOGIA - Cerejeiras 60 2,5 62,5 1°  
CEREJEIRAS 004995 KARINA GONÇALVES CAMPISTA N PROFESSOR CLASSE C 40 HRS - BIOLOGIA - Cerejeiras 60 2,5 62,5 2°  
CEREJEIRAS 002674 GRAZIELY RAMALHO DE SOUZA N PROFESSOR CLASSE C 40 HRS - BIOLOGIA - Cerejeiras 60 2,5 62,5 3°  
CEREJEIRAS 014191 DAYANE OLIVEIRA MOCHON N PROFESSOR CLASSE C 40 HRS - BIOLOGIA - Cerejeiras 60 60 4°  
CEREJEIRAS 009117 EDILÂINE ALMEIDA LANGA DA SILVA N PROFESSOR CLASSE C 40 HRS - BIOLOGIA - Cerejeiras 60 60 5°  
CEREJEIRAS 012042 DIEYFER SVIDERSKI N PROFESSOR CLASSE C 40 HRS - BIOLOGIA - Cerejeiras 60 60 6°  
CEREJEIRAS 005397 JANIELE PEREIRA DA SILVA N PROFESSOR CLASSE C 40 HRS - BIOLOGIA - Cerejeiras 60 60 7°  
CEREJEIRAS 006597 MARIA RUTH BERALDO SILVA N PROFESSOR CLASSE C 40 HRS - BIOLOGIA - Corumbiara 60 60 1°  
CEREJEIRAS 015281 ANGELITA TEIXEIRA MACHADO N PROFESSOR CLASSE C 40 HRS - BIOLOGIA - Distrito Planalto São Luis - Cabixi 60 60 1°  
CEREJEIRAS 009393 THAIS GABRIELI LUCAS TAVARES N PROFESSOR CLASSE C 40 HRS - BIOLOGIA - Pimenteiras do Oeste 60 60 1°  
CEREJEIRAS 015145 ALINE DE CASTRO N PROFESSOR CLASSE C 40 HRS - BIOLOGIA - Vitória da União/Corumbiara 60 60 1°  
CEREJEIRAS 015231 VAGNER LAUER CECHINEL N PROFESSOR CLASSE C 40 HRS - EDUCAÇÃO FÍSICA - Cabixi 60 2,5 2,5 65 1°  
CEREJEIRAS 006871 NARA LINY MARIA DE PAULA HOLANDA ROCHA N PROFESSOR CLASSE C 40 HRS - EDUCAÇÃO FÍSICA - Cabixi 60 60 2°  
CEREJEIRAS 018675 NATÁLIA TEÓFILO VARGAS N PROFESSOR CLASSE C 40 HRS - EDUCAÇÃO FÍSICA - Cabixi 60 60 3°  
CEREJEIRAS 014946 GENIVAN DE MACEDO PEREIRA N PROFESSOR CLASSE C 40 HRS - EDUCAÇÃO FÍSICA - Cerejeiras 60 2,5 62,5 1°  
CEREJEIRAS 006873 DAYANE MONTEIRO PEREIRA N PROFESSOR CLASSE C 40 HRS - EDUCAÇÃO FÍSICA - Cerejeiras 60 2,5 62,5 2°  
CEREJEIRAS 000868 THAYS DE SOUZA SILVA N PROFESSOR CLASSE C 40 HRS - EDUCAÇÃO FÍSICA - Cerejeiras 60 2,5 62,5 3°  
CEREJEIRAS 019348 VAGNO FERREIRA DE AGUIAR N PROFESSOR CLASSE C 40 HRS - EDUCAÇÃO FÍSICA - Cerejeiras 60 60 4°  
CEREJEIRAS 016053 DIRCEU CARLOS SILVA DE OLIVEIRA N PROFESSOR CLASSE C 40 HRS - EDUCAÇÃO FÍSICA - Cerejeiras 60 60 5°  
CEREJEIRAS 000009 MARCIELLY APARECIDA DA SILVA N PROFESSOR CLASSE C 40 HRS - EDUCAÇÃO FÍSICA - Cerejeiras 60 60 6°  
CEREJEIRAS 015070 PATRICIA ZOCOLI TEIXEIRA N PROFESSOR CLASSE C 40 HRS - EDUCAÇÃO FÍSICA - Cerejeiras 60 60 7°  
CEREJEIRAS 005034 ALISON FREITAS CAVASSANI N PROFESSOR CLASSE C 40 HRS - EDUCAÇÃO FÍSICA - Cerejeiras 60 60 8°  
CEREJEIRAS 008675 MÁRCIA DE FÁTIMA MACHADO STELMACH N PROFESSOR CLASSE C 40 HRS - FILOSOFIA - Cabixi 40 40 1°  
CEREJEIRAS 005580 JEFFERSON DE SOUZA N PROFESSOR CLASSE C 40 HRS - FILOSOFIA - Cerejeiras 60 60 1°  
CEREJEIRAS 016014 ELISANGELA DA SILVA BARBOZA N PROFESSOR CLASSE C 40 HRS - FÍSICA - Cerejeiras 60 60 1°  
CEREJEIRAS 001396 JULIANA PEREIRA COSTA N PROFESSOR CLASSE C 40 HRS - GEOGRAFIA - Cabixi 60 2,5 2,5 65 1°  
CEREJEIRAS 001762 IVONE ANACLETO FERREIRA N PROFESSOR CLASSE C 40 HRS - GEOGRAFIA - Cerejeiras 60 2,5 62,5 1°  
CEREJEIRAS 000018 JANDERCLEIA ALVES GOMES N PROFESSOR CLASSE C 40 HRS - GEOGRAFIA - Cerejeiras 60 60 2°  
CEREJEIRAS 015713 RAFAELA DE ASSIS MELLO N PROFESSOR CLASSE C 40 HRS - GEOGRAFIA - Corumbiara 60 2,5 2,5 65 1°  
CEREJEIRAS 009839 ANGELO MALLET ALVAREZ N PROFESSOR CLASSE C 40 HRS - HISTÓRIA - Cerejeiras 60 2,5 2,5 65 1°  
CEREJEIRAS 007740 MARIA DAS GRAÇAS PINHEIRO N PROFESSOR CLASSE C 40 HRS - HISTÓRIA - Cerejeiras 60 2,5 2,5 65 2°

CEREJEIRAS 000479 CLAUDENICE PEREIRA DE SOUZA N PROFESSOR CLASSE C 40 HRS - HISTÓRIA - Cerejeiras 60 2,5 2,5 65 3°  
CEREJEIRAS 009341 JUCELI DE SOUZA N PROFESSOR CLASSE C 40 HRS - HISTÓRIA - Cerejeiras 60 2,5 2,5 65 4°  
CEREJEIRAS 011221 DAYANNE MONTE DE OLIVEIRA GATTI N PROFESSOR CLASSE C 40 HRS - HISTÓRIA - Cerejeiras 60 2,5 2,5 65 5°  
CEREJEIRAS 005474 MARILUCIA DA SILVA PEREIRA ROSENO N PROFESSOR CLASSE C 40 HRS - HISTÓRIA - Cerejeiras 60 2,5 62,5 6°  
CEREJEIRAS 000619 MAURINA FERREIRA DOS SANTOS N PROFESSOR CLASSE C 40 HRS - HISTÓRIA - Cerejeiras 60 2,5 62,5 7°  
CEREJEIRAS 013790 ELIDIANE GEMINIANO DA SILVA N PROFESSOR CLASSE C 40 HRS - HISTÓRIA - Cerejeiras 60 2,5 62,5 8°  
CEREJEIRAS 018464 MAURO DE SOUSA JUNIOR N PROFESSOR CLASSE C 40 HRS - HISTÓRIA - Cerejeiras 60 60 9°  
CEREJEIRAS 004839 NATALINA BARBOSA MENDES N PROFESSOR CLASSE C 40 HRS - HISTÓRIA - Corumbiara 60 2,5 2,5 65 1°  
CEREJEIRAS 004800 CRISTINA MARIA DA SILVA N PROFESSOR CLASSE C 40 HRS - HISTÓRIA - Distrito de Rondolândia/Corumbiara 60 2,5 62,5 1°  
CEREJEIRAS 013754 MARICEIA SANTANA AMORIM N PROFESSOR CLASSE C 40 HRS - LÍNGUA PORTUGUESA - Cabixi 60 2,5 62,5 1°  
CEREJEIRAS 017022 ALESSANDRA GUIMARÃES DA SILVA N PROFESSOR CLASSE C 40 HRS - LÍNGUA PORTUGUESA - Cabixi 60 60 2°  
CEREJEIRAS 005099 VIVIANE SILVA PRADO VITORINO N PROFESSOR CLASSE C 40 HRS - LÍNGUA PORTUGUESA - Cerejeiras 60 2,5 62,5 1°  
CEREJEIRAS 013061 MARILZA GUIMARÃES SILVA N PROFESSOR CLASSE C 40 HRS - LÍNGUA PORTUGUESA - Pimenteiras do Oeste 60 2,5 2,5 65 1°  
CEREJEIRAS 006110 VÂNIA APARECIDA BURDZ N PROFESSOR CLASSE C 40 HRS - LÍNGUA PORTUGUESA - Pimenteiras do Oeste 60 2,5 2,5 65 2°  
CEREJEIRAS 012393 SILVANA ERDMANN N PROFESSOR CLASSE C 40 HRS - LÍNGUA PORTUGUESA - Pimenteiras do Oeste 60 2,5 62,5 3°  
CEREJEIRAS 003616 ILDA MARIA CAMILO MAMEDES N PROFESSOR CLASSE C 40 HRS - MATEMÁTICA - Cabixi 60 2,5 2,5 65 1°  
CEREJEIRAS 002372 MAIARA FERNANDA LOPES STELMACH DE Sá N PROFESSOR CLASSE C 40 HRS - MATEMÁTICA - Cabixi 60 2,5 2,5 65 2°  
CEREJEIRAS 000210 CRISTIANO ANTES SANTOS N PROFESSOR CLASSE C 40 HRS - MATEMÁTICA - Cabixi 60 60 3°  
CEREJEIRAS 013651 ROZINETE SOARES DOS SANTOS ASSUNÇÃO N PROFESSOR CLASSE C 40 HRS - MATEMÁTICA - Cerejeiras 60 2,5 2,5 65 1°  
CEREJEIRAS 010638 MARIA APRECIDA BATISTA AGUILAR N PROFESSOR CLASSE C 40 HRS - MATEMÁTICA - Cerejeiras 60 2,5 2,5 65 2°  
CEREJEIRAS 013286 MAILZA MOREIRA DA SILVA N PROFESSOR CLASSE C 40 HRS - MATEMÁTICA - Cerejeiras 60 2,5 2,5 65 3°  
CEREJEIRAS 003431 ROSEMEIRE SILVEIRA AZEVEDO N PROFESSOR CLASSE C 40 HRS - MATEMÁTICA - Cerejeiras 60 2,5 2,5 65 4°  
CEREJEIRAS 008507 JAYNE COSTA DA SILVA N PROFESSOR CLASSE C 40 HRS - MATEMÁTICA - Cerejeiras 60 2,5 2,5 65 5°  
CEREJEIRAS 007872 CLARICE ELIANE BIANCHETTI N PROFESSOR CLASSE C 40 HRS - MATEMÁTICA - Cerejeiras 60 2,5 62,5 6°  
CEREJEIRAS 008652 SERGIO GOMES FERREIRA NERY N PROFESSOR CLASSE C 40 HRS - MATEMÁTICA - Distrito Planalto São Luis - Cabixi 60 2,5 62,5 1°  
CEREJEIRAS 011024 BARBARA LETICIA DA SILVA VIEIRA N PROFESSOR CLASSE C 40 HRS - MATEMÁTICA - Distrito Planalto São Luis - Cabixi 60 60 2°  
CEREJEIRAS 007487 CARLOS HENRIQUE ANACLETO DE CASTRO N PROFESSOR CLASSE C 40 HRS - MATEMÁTICA - Pimenteiras do Oeste 60 2,5 62,5 1°  
CEREJEIRAS 017130 ZENILDA BATISTA DA CUNHA N PROFESSOR CLASSE C 40 HRS - ORIENTADOR - Cabixi 40 2,5 2,5 45 1°  
CEREJEIRAS 010905 EDNA GONÇALVES DOS SANTOS OLIVEIRA N PROFESSOR CLASSE C 40 HRS - ORIENTADOR - Distrito de Estrela/Cabixi 40 2,5 2,5 45 1°  
CEREJEIRAS 014952 ALINE MARIANO HILDEFONSO N PROFESSOR CLASSE C 40 HRS - ORIENTADOR - Distrito de Estrela/Cabixi 40 2,5 42,5 2°  
CEREJEIRAS 017325 FRANCINETE DE BRITO N PROFESSOR CLASSE C 40 HRS - ORIENTADOR - Pimenteiras do Oeste 40 2,5 42,5 1°  
CEREJEIRAS 012752 SOLANGE APARECIDA ROQUE MACHADO DE ARRUDA N PROFESSOR CLASSE C 40 HRS - ORIENTADOR - Vitória da União/Corumbiara 40 2,5 42,5 1°  
CEREJEIRAS 013733 CREDIANE ALMEIDA FILHO N PROFESSOR CLASSE C 40 HRS - ORIENTADOR - Vitória da União/Corumbiara 40 2,5 42,5 2°  
CEREJEIRAS 012855 GISLAINE RODRIGUES ROCHA N PROFESSOR CLASSE C 40 HRS - ORIENTADOR - Vitória da União/Corumbiara 40 40 3°  
CEREJEIRAS 006798 VANDIRA CLARA DE OLIVEIRA N PROFESSOR CLASSE C 40 HRS - PEDAGOGIA/SÉRIES INICIAIS - Distrito de Rondolândia/Corumbiara 60 2,5 2,5 65 1°  
CEREJEIRAS 009486 MARIZETE NILZE DA SILVA LOYA N PROFESSOR CLASSE C 40 HRS - PEDAGOGIA/SÉRIES INICIAIS - Distrito de Rondolândia/Corumbiara 60 2,5 2,5 65 2°  
CEREJEIRAS 006942 ANGELA LUZIA DA SILVA MATHIAS MARTH N PROFESSOR CLASSE C 40 HRS - PEDAGOGIA/SÉRIES INICIAIS - Distrito de Rondolândia/Corumbiara 60 2,5 2,5 65 3°  
CEREJEIRAS 006113 MARILENE SUTIL DOS SANTOS N PROFESSOR CLASSE C 40 HRS - PEDAGOGIA/SÉRIES INICIAIS - Distrito de Rondolândia/Corumbiara 60 2,5 2,5 65 4°  
CEREJEIRAS 010902 DÉBORA PIZAPIO MORENO N PROFESSOR CLASSE C 40 HRS - PEDAGOGIA/SÉRIES INICIAIS - Distrito de Rondolândia/Corumbiara 60 2,5 2,5 65 5°  
CEREJEIRAS 010924 MARLY ALVES TEIXEIRA N PROFESSOR CLASSE C 40 HRS - PEDAGOGIA/SÉRIES INICIAIS - Distrito de Rondolândia/Corumbiara 60 2,5 2,5 65 6°  
CEREJEIRAS 009080 MARCILEIDE FERREIRA RODRIGUES N PROFESSOR CLASSE C 40 HRS - PEDAGOGIA/SÉRIES INICIAIS - Distrito de Rondolândia/Corumbiara 60 2,5 2,5 65 7°  
CEREJEIRAS 013924 SILVANA ALVES DUARTE N PROFESSOR CLASSE C 40 HRS - PEDAGOGIA/SÉRIES INICIAIS - Distrito de Rondolândia/Corumbiara 60 2,5 2,5 65 8°  
CEREJEIRAS 009241 ROSANA LOUZADA DOS SANTOS N PROFESSOR CLASSE C 40 HRS - PEDAGOGIA/SÉRIES INICIAIS - Distrito de Rondolândia/Corumbiara 60 2,5 2,5 65 9°  
CEREJEIRAS 016224 KEILA BILAC JORDÃO MARQUES N PROFESSOR CLASSE C 40 HRS - PEDAGOGIA/SÉRIES INICIAIS - Distrito de Rondolândia/Corumbiara 60 2,5 2,5 65 10°  
CEREJEIRAS 008508 CLARINA DA SILVA CARDOSO N PROFESSOR CLASSE C 40 HRS - PEDAGOGIA/SÉRIES INICIAIS - Distrito de Rondolândia/Corumbiara 60 2,5 2,5 65 11°  
CEREJEIRAS 005790 SUZANA APARECIDA COUTO N PROFESSOR CLASSE C 40 HRS - PEDAGOGIA/SÉRIES INICIAIS - Distrito de Rondolândia/Corumbiara 60 2,5 2,5 65 12°  
CEREJEIRAS 015046 LUCIANA RAMALHO OLIVEIRA N PROFESSOR CLASSE C 40 HRS - PEDAGOGIA/SÉRIES INICIAIS - Distrito de Rondolândia/Corumbiara 60 2,5 2,5 65 13°  
CEREJEIRAS 002227 ADIMILSON PAULO DOS SANTOS N PROFESSOR CLASSE C 40 HRS - PEDAGOGIA/SÉRIES INICIAIS - Distrito de

Rondolândia/Corumbiara 60 2,5 2,5 65 14°

CEREJEIRAS 013403 EDNA SOUZA DE MATOS N PROFESSOR CLASSE C 40 HRS - PEDAGOGIA/SÉRIES INICIAIS - Distrito de Rondolândia/Corumbiara 60 2,5 2,5 65 15°

CEREJEIRAS 014872 DEUZENI MARIA FERREIRA MARCELINO N PROFESSOR CLASSE C 40 HRS - PEDAGOGIA/SÉRIES INICIAIS - Distrito de Rondolândia/Corumbiara 60 2,5 2,5 65 16°

CEREJEIRAS 016772 JANE GLECI FERREIRA DE SOUZA N PROFESSOR CLASSE C 40 HRS - PEDAGOGIA/SÉRIES INICIAIS - Distrito de Rondolândia/Corumbiara 60 2,5 2,5 65 17°

CEREJEIRAS 003824 LEILA SANTANA VIEIRA ALVES N PROFESSOR CLASSE C 40 HRS - PEDAGOGIA/SÉRIES INICIAIS - Distrito de Rondolândia/Corumbiara 60 2,5 2,5 65 18°

CEREJEIRAS 003242 ELIZANE MARTA DA SILVA N PROFESSOR CLASSE C 40 HRS - PEDAGOGIA/SÉRIES INICIAIS - Distrito de Rondolândia/Corumbiara 60 2,5 2,5 65 19°

CEREJEIRAS 006982 ALESSANDRA DE SOUZA BASTOS DE ANDRADE N PROFESSOR CLASSE C 40 HRS - PEDAGOGIA/SÉRIES INICIAIS - Distrito de Rondolândia/Corumbiara 60 2,5 2,5 65 20°

CEREJEIRAS 012122 SARA CRISTINA GONÇALVES DA SILVA N PROFESSOR CLASSE C 40 HRS - PEDAGOGIA/SÉRIES INICIAIS - Distrito de Rondolândia/Corumbiara 60 2,5 2,5 65 21°

CEREJEIRAS 015729 JOSY FERREIRA DO VALE N PROFESSOR CLASSE C 40 HRS - PEDAGOGIA/SÉRIES INICIAIS - Distrito de Rondolândia/Corumbiara 60 2,5 2,5 65 22°

CEREJEIRAS 001381 DIANA CRISTINA COSTA CARDOSO N PROFESSOR CLASSE C 40 HRS - PEDAGOGIA/SÉRIES INICIAIS - Distrito de Rondolândia/Corumbiara 60 2,5 2,5 65 23°

CEREJEIRAS 003870 BRUNA MATIAS DE ALMEIDA N PROFESSOR CLASSE C 40 HRS - PEDAGOGIA/SÉRIES INICIAIS - Distrito de Rondolândia/Corumbiara 60 2,5 2,5 65 24°

CEREJEIRAS 012219 ALESSANDRA KELLY FONSECA DE SOUZA N PROFESSOR CLASSE C 40 HRS - PEDAGOGIA/SÉRIES INICIAIS - Distrito de Rondolândia/Corumbiara 60 2,5 2,5 65 25°

CEREJEIRAS 012640 VALDIRENE CHICORSKI ROBAK N PROFESSOR CLASSE C 40 HRS - PEDAGOGIA/SÉRIES INICIAIS - Distrito de Rondolândia/Corumbiara 60 2,5 2,5 65 26°

CEREJEIRAS 014805 ANTÔNIO CARLOS ALVES DA SILVA N PROFESSOR CLASSE C 40 HRS - PEDAGOGIA/SÉRIES INICIAIS - Distrito de Rondolândia/Corumbiara 60 2,5 2,5 65 27°

CEREJEIRAS 005160 MARIELLY RENNER SROCZYNSKI N PROFESSOR CLASSE C 40 HRS - PEDAGOGIA/SÉRIES INICIAIS - Distrito de Rondolândia/Corumbiara 60 2,5 2,5 65 28°

CEREJEIRAS 016267 MARCELO MARQUES RAIMUNDO N PROFESSOR CLASSE C 40 HRS - PEDAGOGIA/SÉRIES INICIAIS - Distrito de Rondolândia/Corumbiara 60 2,5 62,5 29°

CEREJEIRAS 003590 CLAUDIA MARIA GONÇALVES N PROFESSOR CLASSE C 40 HRS - PEDAGOGIA/SÉRIES INICIAIS - Distrito de Rondolândia/Corumbiara 60 2,5 62,5 30°

CEREJEIRAS 010241 JANE KELLY CARVALHAIS MOREIRA FERREIRA N PROFESSOR CLASSE C 40 HRS - PEDAGOGIA/SÉRIES INICIAIS - Distrito de Rondolândia/Corumbiara 60 2,5 62,5 31°

CEREJEIRAS 008723 ESTELITA RODRIGUES DA CRUZ N PROFESSOR CLASSE C 40 HRS - PEDAGOGIA/SÉRIES INICIAIS - Distrito de Rondolândia/Corumbiara 60 2,5 62,5 32°

CEREJEIRAS 009211 LEANDRO PEREIRA DA SILVA N PROFESSOR CLASSE C 40 HRS - PEDAGOGIA/SÉRIES INICIAIS - Distrito de Rondolândia/Corumbiara 60 2,5 62,5 33°

CEREJEIRAS 016840 MAGNA DE OLIVEIRA SILVA N PROFESSOR CLASSE C 40 HRS - PEDAGOGIA/SÉRIES INICIAIS - Distrito de Rondolândia/Corumbiara 60 2,5 62,5 34°

CEREJEIRAS 000594 ANGÉLICA LIMA LINHARES N PROFESSOR CLASSE C 40 HRS - PEDAGOGIA/SÉRIES INICIAIS - Distrito de Rondolândia/Corumbiara 60 2,5 62,5 35°

CEREJEIRAS 011459 LEANDRA SOUZA SVIDERSKI N PROFESSOR CLASSE C 40 HRS - PEDAGOGIA/SÉRIES INICIAIS - Distrito de Rondolândia/Corumbiara 60 2,5 62,5 36°

CEREJEIRAS 014826 BRUNA MUNHOZ DOS SANTOS DA SILVA N PROFESSOR CLASSE C 40 HRS - PEDAGOGIA/SÉRIES INICIAIS - Distrito de Rondolândia/Corumbiara 60 2,5 62,5 37°

CEREJEIRAS 003762 SIRLENE ARAUJO BATISTA MORAIS N PROFESSOR CLASSE C 40 HRS - PEDAGOGIA/SÉRIES INICIAIS - Distrito de Rondolândia/Corumbiara 60 60 38°

CEREJEIRAS 005909 MARILEIDE SANTOS DA SILVA N PROFESSOR CLASSE C 40 HRS - PEDAGOGIA/SÉRIES INICIAIS - Distrito de Rondolândia/Corumbiara 60 60 39°

CEREJEIRAS 010198 VENUZA DANTAS LINHARES N PROFESSOR CLASSE C 40 HRS - PEDAGOGIA/SÉRIES INICIAIS - Distrito de Rondolândia/Corumbiara 60 60 40°

CEREJEIRAS 014044 LEIDIANE SCHEUERMANN N PROFESSOR CLASSE C 40 HRS - PEDAGOGIA/SÉRIES INICIAIS - Distrito de Rondolândia/Corumbiara 60 60 41°

CEREJEIRAS 004779 KELLY ANJOS BARBOSA N PROFESSOR CLASSE C 40 HRS - PEDAGOGIA/SÉRIES INICIAIS - Distrito de Rondolândia/Corumbiara 60 60 42°

CEREJEIRAS 007887 ELAINE CRISTINA GONÇALVES DA SILVA N PROFESSOR CLASSE C 40 HRS - PEDAGOGIA/SÉRIES INICIAIS - Distrito de Rondolândia/Corumbiara 60 60 43°

CEREJEIRAS 002216 DIEGO DE MENDONÇA SILVA N PROFESSOR CLASSE C 40 HRS - PEDAGOGIA/SÉRIES INICIAIS - Distrito de Rondolândia/Corumbiara 60 60 44°

CEREJEIRAS 003316 EDILENE BENÍCIO DA SILVA N PROFESSOR CLASSE C 40 HRS - PEDAGOGIA/SÉRIES INICIAIS - Distrito de Rondolândia/Corumbiara 60 60 45°

CEREJEIRAS 006953 BEATRIZ SVIDERSKI S PROFESSOR CLASSE C 40 HRS - PEDAGOGIA/SÉRIES INICIAIS - Distrito de Rondolândia/Corumbiara 60 60 46°

CEREJEIRAS 010013 JOYSE ESTEFANE COSTA ARRUDA N PROFESSOR CLASSE C 40 HRS - PEDAGOGIA/SÉRIES INICIAIS - Distrito de

Rondolândia/Corumbiara 60 60 47°

CEREJEIRAS 014330 ALAINE APARECIDA MIRANDA N PROFESSOR CLASSE C 40 HRS - PEDAGOGIA/SÉRIES INICIAIS - Distrito de Rondolândia/Corumbiara 60 60 48°

CEREJEIRAS 011810 HOSANA DE PAULA HOLANDA N PROFESSOR CLASSE C 40 HRS - PEDAGOGIA/SÉRIES INICIAIS - Distrito Planalto São Luis - Cabixi 60 2,5 2,5 65 1°

CEREJEIRAS 007520 RUBERVANIA JORGE DE ALBUQUERQUE ASSIS N PROFESSOR CLASSE C 40 HRS - PEDAGOGIA/SÉRIES INICIAIS - Distrito Planalto São Luis - Cabixi 60 2,5 2,5 65 2°

CEREJEIRAS 017312 LUCIA DA SILVA LOPES N PROFESSOR CLASSE C 40 HRS - PEDAGOGIA/SÉRIES INICIAIS - Distrito Planalto São Luis - Cabixi 60 2,5 2,5 65 3°

CEREJEIRAS 008306 RODRIGO REIS DA SILVA N PROFESSOR CLASSE C 40 HRS - PEDAGOGIA/SÉRIES INICIAIS - Distrito Planalto São Luis - Cabixi 60 2,5 2,5 65 4°

CEREJEIRAS 012236 JOELMA CHAVES DE ALMEIDA N PROFESSOR CLASSE C 40 HRS - PEDAGOGIA/SÉRIES INICIAIS - Distrito Planalto São Luis - Cabixi 60 2,5 62,5 5°

CEREJEIRAS 014483 THAYSA MOREIRA RAMOS N PROFESSOR CLASSE C 40 HRS - PEDAGOGIA/SÉRIES INICIAIS - Distrito Planalto São Luis - Cabixi 60 2,5 62,5 6°

CEREJEIRAS 010431 DANIELE MACHADO N PROFESSOR CLASSE C 40 HRS - PEDAGOGIA/SÉRIES INICIAIS - Distrito Planalto São Luis - Cabixi 60 60 7°

CEREJEIRAS 015637 NEIDE SIQUEIRA MACHADO N PROFESSOR CLASSE C 40 HRS - PEDAGOGIA/SÉRIES INICIAIS - Distrito Planalto São Luis - Cabixi 60 60 8°

CEREJEIRAS 014847 JESSICA MARIA DA SILVA DIAS N PROFESSOR CLASSE C 40 HRS - PEDAGOGIA/SÉRIES INICIAIS - Distrito Planalto São Luis - Cabixi 60 60 9°

CEREJEIRAS 016920 HÉRIK MATOS ALEXANDRE N PROFESSOR CLASSE C 40 HRS - PEDAGOGIA/SÉRIES INICIAIS - Distrito Planalto São Luis - Cabixi 60 60 10°

CEREJEIRAS 015128 CATARINA FRANCISCA MARQUES FONSECA N PROFESSOR CLASSE C 40 HRS - PEDAGOGIA/SÉRIES INICIAIS - Pimenteiras do Oeste 60 2,5 2,5 65 1°

CEREJEIRAS 001234 DORCA RAFAEL DE OLIVEIRA FERREIRA N PROFESSOR CLASSE C 40 HRS - PEDAGOGIA/SÉRIES INICIAIS - Pimenteiras do Oeste 60 2,5 2,5 65 2°

CEREJEIRAS 004724 ROSILDA RODRIGUES DOS SANTOS ALVES N PROFESSOR CLASSE C 40 HRS - PEDAGOGIA/SÉRIES INICIAIS - Pimenteiras do Oeste 60 2,5 2,5 65 3°

CEREJEIRAS 018240 SILVANA DE FATIMA SILVA N PROFESSOR CLASSE C 40 HRS - PEDAGOGIA/SÉRIES INICIAIS - Pimenteiras do Oeste 60 2,5 2,5 65 4°

CEREJEIRAS 017819 GESSICA MARTINS TEIXEIRA N PROFESSOR CLASSE C 40 HRS - PEDAGOGIA/SÉRIES INICIAIS - Pimenteiras do Oeste 60 2,5 2,5 65 5°

CEREJEIRAS 000090 ELEZILDA PEREIRA RODRIGUES N PROFESSOR CLASSE C 40 HRS - PEDAGOGIA/SÉRIES INICIAIS - Pimenteiras do Oeste 60 2,5 62,5 6°

CEREJEIRAS 014129 PATRICIA APARECIDA BARBOSA DE ARAUJO N PROFESSOR CLASSE C 40 HRS - PEDAGOGIA/SÉRIES INICIAIS - Pimenteiras do Oeste 60 2,5 62,5 7°

CEREJEIRAS 019012 PRISCILA FERREIRA DE AGUIAR N PROFESSOR CLASSE C 40 HRS - PEDAGOGIA/SÉRIES INICIAIS - Pimenteiras do Oeste 60 2,5 62,5 8°

CEREJEIRAS 018834 ROSANA SILVA SOUZA DE OLIVEIRA N PROFESSOR CLASSE C 40 HRS - PEDAGOGIA/SÉRIES INICIAIS - Pimenteiras do Oeste 60 60 9°

CEREJEIRAS 002272 FERNANDA AMARAL DE MOURA N PROFESSOR CLASSE C 40 HRS - PEDAGOGIA/SÉRIES INICIAIS - Pimenteiras do Oeste 60 60 10°

CEREJEIRAS 011196 MARINALDA DE OLIVEIRA GRITTI N PROFESSOR CLASSE C 40 HRS - QUÍMICA - Cerejeiras 60 60 1°

CEREJEIRAS 016192 JOÃO PEREIRA DOS SANTOS N PROFESSOR CLASSE C 40 HRS - QUÍMICA - Pimenteiras do Oeste 60 2,5 62,5 1°

CEREJEIRAS 010929 ADRIELE FAGUNDES NUNES N PROFESSOR CLASSE C 40 HRS - SOCIOLOGIA - Cerejeiras 60 2,5 2,5 65 1°

CEREJEIRAS 001185 CRISTIANE APARECIDA DE SOUZA N PROFESSOR CLASSE C 40 HRS - SOCIOLOGIA - Pimenteiras do Oeste 40 40 1°

CEREJEIRAS 003599 HELENICE NASCIMENTO MELO N PROFESSOR CLASSE C 40 HRS - SUPERVISOR - Cabixi 60 2,5 62,5 1°

CEREJEIRAS 010322 ALINE PIZAPIO GADER N PROFESSOR CLASSE C 40 HRS - SUPERVISOR - Cerejeiras 40 2,5 2,5 45 1°

CEREJEIRAS 002175 ELIANE BENEDITO DOS ANJOS N PROFESSOR CLASSE C 40 HRS - SUPERVISOR - Cerejeiras 40 2,5 2,5 45 2°

CEREJEIRAS 019895 BRUNA ARIANA ALVES MANUEL TEIXEIRA N PROFESSOR CLASSE C 40 HRS - SUPERVISOR - Cerejeiras 40 2,5 2,5 45 3°

CEREJEIRAS 015988 RUTICLEI NOGUEIRA VIEIRA PORTO N PROFESSOR CLASSE C 40 HRS - SUPERVISOR - Corumbiara 40 2,5 2,5 45 1°

CEREJEIRAS 008888 ANA LÚCIA DE JESUS SCAPOLAN N PROFESSOR CLASSE C 40 HRS - SUPERVISOR - Distrito de Rondolândia/Corumbiara 40 2,5 2,5 45 1°

CEREJEIRAS 010636 FRANCIELI DA SILVA BARROS N PROFESSOR CLASSE C 40 HRS - SUPERVISOR - Distrito Planalto São Luis - Cabixi 40 2,5 2,5 45 1°

CEREJEIRAS 014536 VANESSA NOVAIS DOS SANTOS N PROFESSOR CLASSE C 40 HRS - SUPERVISOR - Pimenteiras do Oeste 40 2,5 2,5 45 1°

CEREJEIRAS 010189 JANAINA ENGELMANN MORAIS N PROFESSOR CLASSE C 40 HRS - SUPERVISOR - Pimenteiras do Oeste 40 2,5 2,5 45 2°

COSTA MARQUES 017779 JEAN CARLOS SENA DE OLIVEIRA N PROFESSOR CLASSE C 40 HRS - ARTES - Costa Marques 40 2,5 42,5 1°

COSTA MARQUES 017162 MARIA APARECIDA DA SILVA RIBEIRO N PROFESSOR CLASSE C 40 HRS - ARTES - Costa Marques 40 40 2°

COSTA MARQUES 017162 TALLEZ ROMEU COLAÇO FERNANDES N PROFESSOR CLASSE C 40 HRS - BIOLOGIA - Costa Marques 60 15 75 1°

COSTA MARQUES 002888 KARINA DA SILVA PEREIRA N PROFESSOR CLASSE C 40 HRS - BIOLOGIA - Costa Marques 60 2,5 2,5 65 2°

COSTA MARQUES 000613 ROSELI DE FÁTIMA FOGAÇA KLIPPEL N PROFESSOR CLASSE C 40 HRS - BIOLOGIA - Costa Marques 60 2,5 2,5 65 3°

COSTA MARQUES 002142 LUZIANE PADILHA DA COSTA N PROFESSOR CLASSE C 40 HRS - BIOLOGIA - Costa Marques 60 2,5 2,5 65 4°

COSTA MARQUES 009993 KLEIDIANHE ANDREY DE ALMEIDA N PROFESSOR CLASSE C 40 HRS - BIOLOGIA - Costa Marques 60 2,5 62,5 5°

COSTA MARQUES 016753 NEUZA DE PAULA SILVA N PROFESSOR CLASSE C 40 HRS - BIOLOGIA - Costa Marques 60 2,5 62,5 6°

COSTA MARQUES 018705 SILVANA DE PAULA SILVA N PROFESSOR CLASSE C 40 HRS - BIOLOGIA - Costa Marques 60 2,5 62,5 7º

COSTA MARQUES 005829 SARA CAROLINE SANTANA N PROFESSOR CLASSE C 40 HRS - BIOLOGIA - Costa Marques 60 2,5 62,5 8º

COSTA MARQUES 009732 ADRIANA DA SILVA GOMES COUTINHO N PROFESSOR CLASSE C 40 HRS - BIOLOGIA - Costa Marques 60 2,5 62,5 9º

COSTA MARQUES 015430 NALRILEI DE OLIVEIRA BANDIERA N PROFESSOR CLASSE C 40 HRS - BIOLOGIA - Costa Marques 60 60 10º

COSTA MARQUES 000295 DALCIONE ANDRADE OLIVEIRA N PROFESSOR CLASSE C 40 HRS - BIOLOGIA - Costa Marques 60 60 11º

COSTA MARQUES 007135 DARLAN ELIAS SCHWEIG N PROFESSOR CLASSE C 40 HRS - BIOLOGIA - São Domingos do Guaporé 60 2,5 2,5 65 12º

COSTA MARQUES 17935 AMANDA THAIS ALVES DE FREITAS N PROFESSOR CLASSE C 40 HRS - BIOLOGIA - São Domingos do Guaporé 60 2,5 62,5 13º

COSTA MARQUES 002036 ADERBAL PEREIRA DE ANDRADE NETO N PROFESSOR CLASSE C 40 HRS - EDUCAÇÃO FÍSICA - Costa Marques 60 2,5 2,5 65 1º

COSTA MARQUES 017855 TAIWAN TOMICHA DE OLIVEIRA N PROFESSOR CLASSE C 40 HRS - EDUCAÇÃO FÍSICA - Costa Marques 60 2,5 2,5 65 2º

COSTA MARQUES 004016 SUELEN DE SOUZA BORGES AZEVEDO N PROFESSOR CLASSE C 40 HRS - EDUCAÇÃO FÍSICA - Costa Marques 60 2,5 62,5 3º

COSTA MARQUES 011361 LUZLENE NUNES MONTEIRO N PROFESSOR CLASSE C 40 HRS - EDUCAÇÃO FÍSICA - Costa Marques 60 2,5 62,5 4º

COSTA MARQUES 013320 FLÁVIA MARIA ANEZ GOMES N PROFESSOR CLASSE C 40 HRS - EDUCAÇÃO FÍSICA - Costa Marques 60 60 5º

COSTA MARQUES 004882 ELAINE LOPES DOS REIS N PROFESSOR CLASSE C 40 HRS - EDUCAÇÃO FÍSICA - Costa Marques 60 60 6º

COSTA MARQUES 017096 ROSENNYR RODRIGUES DE OLIVEIRA N PROFESSOR CLASSE C 40 HRS - EDUCAÇÃO FÍSICA - Costa Marques 60 60 7º

COSTA MARQUES 012483 GRACIELE FIM DE SOUZA N PROFESSOR CLASSE C 40 HRS - EDUCAÇÃO FÍSICA - Costa Marques 60 60 8º

COSTA MARQUES 016167 DIVINA DE MORAIS DA SILVA N PROFESSOR CLASSE C 40 HRS - FILOSOFIA - Costa Marques 40 40 1º

COSTA MARQUES 000106 RAIARA FEGUEREDO LOPES N PROFESSOR CLASSE C 40 HRS - FÍSICA - Costa Marques 60 60 1º

COSTA MARQUES 003349 ROSA SUELEM DE BRITO BERNARDO VASQUES N PROFESSOR CLASSE C 40 HRS - FÍSICA - Costa Marques 40 40 2º

COSTA MARQUES 012188 JULIELLEN MARQUES DO NASCIMENTO N PROFESSOR CLASSE C 40 HRS - FÍSICA - Costa Marques 40 40 3º

COSTA MARQUES 001414 SIMONE LEIGUE SURIADAKIS N PROFESSOR CLASSE C 40 HRS - GEOGRAFIA - Costa Marques 60 60 1º

COSTA MARQUES 018299 MARILUCIA GOMES ALVES N PROFESSOR CLASSE C 40 HRS - GEOGRAFIA - Costa Marques 40 2,5 42,5 2º

COSTA MARQUES 006418 JÚLIA DA SILVA LOPES N PROFESSOR CLASSE C 40 HRS - HISTÓRIA - Costa Marques 60 2,5 62,5 1º

COSTA MARQUES 012503 NAIARA APARECIDA CASSOL N PROFESSOR CLASSE C 40 HRS - HISTÓRIA - Costa Marques 60 2,5 62,5 2º

COSTA MARQUES 016783 EULI RODRIGUES SAID HORTIZ NUNES N PROFESSOR CLASSE C 40 HRS - LÍNGUA ESPANHOLA - Costa Marques 40 2,5 42,5 1º

COSTA MARQUES 000329 ADRIANA STREGE N PROFESSOR CLASSE C 40 HRS - LÍNGUA INGLESA - Costa Marques 60 2,5 2,5 65 1º

COSTA MARQUES 007531 SAMARA IZABEL FERNANDES N PROFESSOR CLASSE C 40 HRS - LÍNGUA INGLESA - Costa Marques 60 2,5 2,5 65 2º

COSTA MARQUES 002182 LUCIENE EINIK N PROFESSOR CLASSE C 40 HRS - LÍNGUA INGLESA - São Domingos do Guaporé 60 2,5 2,5 65 1º

COSTA MARQUES 004456 TALINE FIRMINO DE ANDRADE N PROFESSOR CLASSE C 40 HRS - MATEMÁTICA - Costa Marques 60 2,5 2,5 65 1º

COSTA MARQUES 012457 PAULO ROBERTO INACIO PEREIRA N PROFESSOR CLASSE C 40 HRS - MATEMÁTICA - Costa Marques 60 60 2º

COSTA MARQUES 018026 SIRLEY ADORNO DE SOUZA N PROFESSOR CLASSE C 40 HRS - MATEMÁTICA - Costa Marques 40 2,5 42,5 3º

COSTA MARQUES 017037 ERY JHONES RODRIGUES DE SOUZA N PROFESSOR CLASSE C 40 HRS - MATEMÁTICA - Costa Marques 40 2,5 42,5 4º

COSTA MARQUES 008343 DALVAN LIMA DOS SANTOS N PROFESSOR CLASSE C 40 HRS - MATEMÁTICA - São Domingos do Guaporé 60 60 1º

COSTA MARQUES 002167 IVANI ROQUE DA SILVA N PROFESSOR CLASSE C 40 HRS - ORIENTADOR - Costa Marques 60 2,5 2,5 65 1º

COSTA MARQUES 004604 ODENIR FERNANDES DOS SANTOS N PROFESSOR CLASSE C 40 HRS - ORIENTADOR - Costa Marques 60 2,5 2,5 65 2º

COSTA MARQUES 009813 IVONETE MORAIS DA SILVA N PROFESSOR CLASSE C 40 HRS - ORIENTADOR - Costa Marques 60 2,5 2,5 65 3º

COSTA MARQUES 011461 ROSEMARY GOMES DE CASTRO N PROFESSOR CLASSE C 40 HRS - ORIENTADOR - Costa Marques 60 2,5 2,5 65 4º

COSTA MARQUES 002857 PÂMELA TORRES SILVA LIMA N PROFESSOR CLASSE C 40 HRS - ORIENTADOR - Costa Marques 60 2,5 2,5 65 5º

COSTA MARQUES 003223 LUGISELLE DA SILVA HOLANDA N PROFESSOR CLASSE C 40 HRS - ORIENTADOR - Costa Marques 60 2,5 62,5 6º

COSTA MARQUES 014958 SOLANGE DA SILVA N PROFESSOR CLASSE C 40 HRS - ORIENTADOR - Costa Marques 60 2,5 62,5 7º

COSTA MARQUES 018535 INGRIDY SANTIAGO DE ALMEIDA N PROFESSOR CLASSE C 40 HRS - ORIENTADOR - Costa Marques 60 2,5 62,5 8º

COSTA MARQUES 014902 ANA CAROLINA MENGISZTKI PARÁ N PROFESSOR CLASSE C 40 HRS - ORIENTADOR - Costa Marques 60 2,5 62,5 9º

COSTA MARQUES 006130 ELIS REGINA TEODORO DO AMARAL RODRIGUES N PROFESSOR CLASSE C 40 HRS - ORIENTADOR - Costa Marques 40 2,5 42,5 10º

COSTA MARQUES 011642 KEILA BRAGA FREITAS N PROFESSOR CLASSE C 40 HRS - ORIENTADOR - São Domingos do Guaporé 60 2,5 62,5 1º

COSTA MARQUES 009599 ANDRÉ TORRES LOPES N PROFESSOR CLASSE C 40 HRS - ORIENTADOR - São Domingos do Guaporé 60 2,5 62,5 2º

COSTA MARQUES 006551 ANA CLAUDIA OLIVEIRA SILVA N PROFESSOR CLASSE C 40 HRS - ORIENTADOR - São Domingos do Guaporé 60 60 3º

COSTA MARQUES 006560 CRISTIANE AÇAIAGUE DA PAZ N PROFESSOR CLASSE C 40 HRS - PEDAGOGIA/SÉRIES INICIAIS - Forte Príncipe da Beira 60 2,5 62,5 1º

COSTA MARQUES 007087 ALINE DE OLIVEIRA MONTANHOLI N PROFESSOR CLASSE C 40 HRS - PEDAGOGIA/SÉRIES INICIAIS - Forte Príncipe da Beira 60 2,5 62,5 2º

COSTA MARQUES 001093 PATRICIA GRUGEL DE OLIVEIRA DOS SANTOS N PROFESSOR CLASSE C 40 HRS - PEDAGOGIA/SÉRIES INICIAIS - Forte Príncipe da Beira 60 60 3º

COSTA MARQUES 015105 THAYNI INFANTE ALVES AMARAL N PROFESSOR CLASSE C 40 HRS - PEDAGOGIA/SÉRIES INICIAIS - Forte Príncipe da Beira 60 60 4º

COSTA MARQUES 016870 LUANA KETRILYN CRUZ DE JESUS SILVA N PROFESSOR CLASSE C 40 HRS - PEDAGOGIA/SÉRIES INICIAIS - Forte Príncipe da Beira 60 60 5º

COSTA MARQUES 017438 SERES ALINY DUQUES CAETANO N PROFESSOR CLASSE C 40 HRS - QUÍMICA - Costa Marques 60 2,5 62,5 1º

COSTA MARQUES 004553 ROBERTO JUNIO DOS SANTOS N PROFESSOR CLASSE C 40 HRS - QUÍMICA - Costa Marques 40 2,5 42,5 2º

COSTA MARQUES 003455 ROSANGELA DE OLIVEIRA N PROFESSOR CLASSE C 40 HRS - SUPERVISOR - Costa Marques 60 2,5 2,5 65 1º

COSTA MARQUES 007883 ALINE MEDEIROS DE ARRUDA FAUSTINO N PROFESSOR CLASSE C 40 HRS - SUPERVISOR - Costa Marques 60 2,5 2,5 65 2º

COSTA MARQUES 002701 LOIANE PADILHA DA COSTA N PROFESSOR CLASSE C 40 HRS - SUPERVISOR - Costa Marques 60 2,5 2,5 65 3º



COSTA MARQUES 006713 ROSA DORADO PALACIOS N PROFESSOR CLASSE C 40 HRS - SUPERVISOR - Costa Marques 60 2,5 62,5 4º

COSTA MARQUES 016005 ALCEDIR GALDINO DE OLIVEIRA N PROFESSOR CLASSE C 40 HRS - SUPERVISOR - Costa Marques 60 2,5 62,5 5º

COSTA MARQUES 005335 VIVIANE PEREIRA DA SILVA N PROFESSOR CLASSE C 40 HRS - SUPERVISOR - Costa Marques 60 6º

COSTA MARQUES 003192 ELIANE DE MORAIS N PROFESSOR CLASSE C 40 HRS - SUPERVISOR - São Domingos do Guaporé 40 2,5 2,5 45 1º

ESPIGÃO DO OESTE 014056 KATHLEN JACOVOZZI DA SILVA TORTORELLI N PROFESSOR CLASSE C 40 HRS - ARTES - Espigão do Oeste 60 2,5 62,5 1º

ESPIGÃO DO OESTE 001161 RAFAEL COSTA DOS SANTOS N PROFESSOR CLASSE C 40 HRS - BIOLOGIA - Espigão do Oeste 60 2,5 2,5 65 1º

ESPIGÃO DO OESTE 002875 JOSIANE BATISTA DE SOUZA N PROFESSOR CLASSE C 40 HRS - BIOLOGIA - Espigão do Oeste 60 2,5 2,5 65 2º

ESPIGÃO DO OESTE 006872 CLAUDIA CRISTINA DOS SANTOS RAIZER N PROFESSOR CLASSE C 40 HRS - BIOLOGIA - Espigão do Oeste 60 2,5 62,5 3º

ESPIGÃO DO OESTE 004525 LAUDINEIA FREDERICO N PROFESSOR CLASSE C 40 HRS - BIOLOGIA - Espigão do Oeste 60 2,5 62,5 4º

ESPIGÃO DO OESTE 003688 LEIDIANE APARECIDA DA COSTA MOURA N PROFESSOR CLASSE C 40 HRS - BIOLOGIA - Espigão do Oeste 60 2,5 62,5 5º

ESPIGÃO DO OESTE 007099 LUCIMAR DOS SANTOS REIS N PROFESSOR CLASSE C 40 HRS - BIOLOGIA - Espigão do Oeste 60 2,5 62,5 6º

ESPIGÃO DO OESTE 014865 DINAL FERREIRA BRASIL FILHO N PROFESSOR CLASSE C 40 HRS - BIOLOGIA - Espigão do Oeste 60 2,5 62,5 7º

ESPIGÃO DO OESTE 017971 ELOUISE BARROS SULZBACH N PROFESSOR CLASSE C 40 HRS - BIOLOGIA - Espigão do Oeste 60 2,5 62,5 8º

ESPIGÃO DO OESTE 013153 NICOLE CAROLINE GIACOMOLLI N PROFESSOR CLASSE C 40 HRS - BIOLOGIA - Espigão do Oeste 60 2,5 62,5 9º

ESPIGÃO DO OESTE 000806 GEYSIELLE ALINE OLIVEIRA SCHENKEL N PROFESSOR CLASSE C 40 HRS - BIOLOGIA - Espigão do Oeste 60 2,5 62,5 10º

ESPIGÃO DO OESTE 012200 JIANE ABREU ANACLETO N PROFESSOR CLASSE C 40 HRS - BIOLOGIA - Espigão do Oeste 60 60 11º

ESPIGÃO DO OESTE 005735 SERGIO ZULZKE NEIMOG N PROFESSOR CLASSE C 40 HRS - FÍSICA - Espigão do Oeste 60 2,5 62,5 1º

ESPIGÃO DO OESTE 019091 ANTONIO ALEXANDRE DAMASCENO DE ALMEIDA N PROFESSOR CLASSE C 40 HRS - FÍSICA - Espigão do Oeste 60 60 2º

ESPIGÃO DO OESTE 014771 GERALDO BUENO COSTA N PROFESSOR CLASSE C 40 HRS - GEOGRAFIA - Espigão do Oeste 60 2,5 2,5 65 1º

ESPIGÃO DO OESTE 005387 CASSIA DE FREITAS N PROFESSOR CLASSE C 40 HRS - GEOGRAFIA - Espigão do Oeste 60 2,5 2,5 65 2º

ESPIGÃO DO OESTE 009988 LETÍCIA DE OLIVEIRA SÁ N PROFESSOR CLASSE C 40 HRS - GEOGRAFIA - Espigão do Oeste 60 2,5 2,5 65 3º

ESPIGÃO DO OESTE 000970 IVONETE DO NASCIMENTO SANTANTA N PROFESSOR CLASSE C 40 HRS - GEOGRAFIA - Espigão do Oeste 60 2,5 62,5 4º

ESPIGÃO DO OESTE 006498 LOIANE ROOS SCHRODER N PROFESSOR CLASSE C 40 HRS - GEOGRAFIA - Espigão do Oeste 60 2,5 62,5 5º

ESPIGÃO DO OESTE 006271 ROSICLÉIA VIEIRA DE ARAÚJO SOUSA N PROFESSOR CLASSE C 40 HRS - GEOGRAFIA - Espigão do Oeste 60 2,5 62,5 6º

ESPIGÃO DO OESTE 009879 MARLUCE SANTANA DOS SANTOS N PROFESSOR CLASSE C 40 HRS - GEOGRAFIA - Espigão do Oeste 60 60 7º

ESPIGÃO DO OESTE 005729 LETICIA TESCH N PROFESSOR CLASSE C 40 HRS - GEOGRAFIA - Espigão do Oeste 60 60 8º

ESPIGÃO DO OESTE 008130 LEIDIANE ROOS SCHRODER N PROFESSOR CLASSE C 40 HRS - GEOGRAFIA - Espigão do Oeste 60 60 9º

ESPIGÃO DO OESTE 003120 VERANICE FOLZ N PROFESSOR CLASSE C 40 HRS - HISTÓRIA - Espigão do Oeste 60 2,5 2,5 65 1º

ESPIGÃO DO OESTE 005779 FÁBIO OLIVEIRA COSTA N PROFESSOR CLASSE C 40 HRS - HISTÓRIA - Espigão do Oeste 60 2,5 2,5 65 2º

ESPIGÃO DO OESTE 002024 ANDRÉ STRUTZ N PROFESSOR CLASSE C 40 HRS - HISTÓRIA - Espigão do Oeste 60 2,5 2,5 65 3º

ESPIGÃO DO OESTE 007197 LUANA BEATRIZ BELING NEIMOG N PROFESSOR CLASSE C 40 HRS - HISTÓRIA - Espigão do Oeste 60 2,5 2,5 65 4º

ESPIGÃO DO OESTE 014580 LUCAS PEREIRA QUEIROZ N PROFESSOR CLASSE C 40 HRS - HISTÓRIA - Espigão do Oeste 60 2,5 2,5 65 5º

ESPIGÃO DO OESTE 002380 ROGÉRIO DA SILVA N PROFESSOR CLASSE C 40 HRS - HISTÓRIA - Espigão do Oeste 60 2,5 62,5 6º

ESPIGÃO DO OESTE 001495 CELINA BENING SCHULZ N PROFESSOR CLASSE C 40 HRS - HISTÓRIA - Espigão do Oeste 60 2,5 62,5 7º

ESPIGÃO DO OESTE 010877 ROSIMAR LINHAUS DA CONCEIÇÃO N PROFESSOR CLASSE C 40 HRS - HISTÓRIA - Espigão do Oeste 60 2,5 62,5 8º

ESPIGÃO DO OESTE 012595 KHAYO DJEMES BINAS DA PURIFICAÇÃO N PROFESSOR CLASSE C 40 HRS - HISTÓRIA - Espigão do Oeste 60 2,5 62,5 9º

ESPIGÃO DO OESTE 006811 MARIA SOFIA ARAGÃO N PROFESSOR CLASSE C 40 HRS - HISTÓRIA - Espigão do Oeste 60 60 10º

ESPIGÃO DO OESTE 003765 SANDRA LIMA ARAUJO N PROFESSOR CLASSE C 40 HRS - HISTÓRIA - Espigão do Oeste 60 60 11º

ESPIGÃO DO OESTE 013714 TARLES YAN RAASCH N PROFESSOR CLASSE C 40 HRS - HISTÓRIA - Espigão do Oeste 60 60 12º

ESPIGÃO DO OESTE 012530 PERLA ARRUDA LIMA N PROFESSOR CLASSE C 40 HRS - HISTÓRIA - Espigão do Oeste 60 60 13º

ESPIGÃO DO OESTE 017998 FÁBIO JOSÉ DA CUNHA N PROFESSOR CLASSE C 40 HRS - LÍNGUA INGLESA - Espigão do Oeste 60 2,5 62,5 1º

ESPIGÃO DO OESTE 013551 JEIZA CANDIDA DE BRITO N PROFESSOR CLASSE C 40 HRS - LÍNGUA INGLESA - Espigão do Oeste 60 60 2º

ESPIGÃO DO OESTE 002345 AMANDA DE ALMEIDA POTIN N PROFESSOR CLASSE C 40 HRS - LÍNGUA INGLESA - Espigão do Oeste 60 60 3º

ESPIGÃO DO OESTE 013795 KELI CRISTINA DE OLIVEIRA KUNDE NAITZ N PROFESSOR CLASSE C 40 HRS - LÍNGUA PORTUGUESA - Espigão do Oeste 60 2,5 2,5 65 1º

ESPIGÃO DO OESTE 001874 CLAUDIA NASCIMENTO WUTKE BANHOS N PROFESSOR CLASSE C 40 HRS - LÍNGUA PORTUGUESA - Espigão do Oeste 60 2,5 2,5 65 2º

ESPIGÃO DO OESTE 000034 ELIZANGELA CRISTINA PEREIRA PEISINO N PROFESSOR CLASSE C 40 HRS - LÍNGUA PORTUGUESA - Espigão do Oeste 60 2,5 62,5 3º

ESPIGÃO DO OESTE 011541 GISELE CRISTINA MANFARDINI MICHELON N PROFESSOR CLASSE C 40 HRS - LÍNGUA PORTUGUESA - Espigão do Oeste 60 2,5 62,5 4º

ESPIGÃO DO OESTE 000759 JANETE GONÇALVES DOS SANTOS SOUZA N PROFESSOR CLASSE C 40 HRS - MATEMÁTICA - Espigão do Oeste 60 2,5 2,5 65 1º

ESPIGÃO DO OESTE 008645 LUZIA DA CONCEICAO SALES PLASTER N PROFESSOR CLASSE C 40 HRS - MATEMÁTICA - Espigão do Oeste 60 2,5 2,5 65 2º

ESPIGÃO DO OESTE 001263 JAQUELINE RODRIGUES DOS SANTOS N PROFESSOR CLASSE C 40 HRS - MATEMÁTICA - Espigão do Oeste 60 2,5 2,5 65 3º

ESPIGÃO DO OESTE 014274 DEVANIRA LIMA DE OLIVEIRA N PROFESSOR CLASSE C 40 HRS - MATEMÁTICA - Espigão do Oeste 60 2,5 2,5 65 4º

ESPIGÃO DO OESTE 001353 VANIA NASCIMENTO WUTKE N PROFESSOR CLASSE C 40 HRS - MATEMÁTICA - Espigão do Oeste 60 2,5 2,5 65 5º

ESPIGÃO DO OESTE 004018 ROGÉRIO MARLEI ROMUALDO DA SILVA N PROFESSOR CLASSE C 40 HRS - MATEMÁTICA - Espigão do Oeste 60 2,5 2,5

65 6°

ESPIGÃO DO OESTE 015633 OSMAR SILVEIRA N PROFESSOR CLASSE C 40 HRS - MATEMÁTICA - Espigão do Oeste 60 2,5 62,5 7°

ESPIGÃO DO OESTE 001002 ROSIEL SCHMIDT N PROFESSOR CLASSE C 40 HRS - MATEMÁTICA - Espigão do Oeste 60 2,5 62,5 8°

ESPIGÃO DO OESTE 009822 MARLENE APARECIDA LOPES PAIVA NEIMÓG N PROFESSOR CLASSE C 40 HRS - MATEMÁTICA - Espigão do Oeste 60 2,5 62,5 9°

ESPIGÃO DO OESTE 000185 LUANA DA SILVA SOUZA N PROFESSOR CLASSE C 40 HRS - MATEMÁTICA - Espigão do Oeste 60 2,5 62,5 10°

ESPIGÃO DO OESTE 008076 JULIANO BINOW LUDTKE N PROFESSOR CLASSE C 40 HRS - MATEMÁTICA - Espigão do Oeste 60 2,5 62,5 11°

ESPIGÃO DO OESTE 007778 JULIANA SOUZA DE OLIVEIRA N PROFESSOR CLASSE C 40 HRS - MATEMÁTICA - Espigão do Oeste 60 2,5 62,5 12°

ESPIGÃO DO OESTE 001707 CLEYCIANE SCHULTZ JAN DIAS N PROFESSOR CLASSE C 40 HRS - MATEMÁTICA - Espigão do Oeste 60 2,5 62,5 13°

ESPIGÃO DO OESTE 007503 ROMARIO SANTOS SILVA N PROFESSOR CLASSE C 40 HRS - MATEMÁTICA - Espigão do Oeste 60 2,5 62,5 14°

ESPIGÃO DO OESTE 001151 RANIERI BINOW N PROFESSOR CLASSE C 40 HRS - MATEMÁTICA - Espigão do Oeste 60 2,5 62,5 15°

ESPIGÃO DO OESTE 002253 STEYCE NAYARA VIEIRA DE ARAÚJO OLIVEIRA N PROFESSOR CLASSE C 40 HRS - MATEMÁTICA - Espigão do Oeste 60 2,5 62,5 16°

ESPIGÃO DO OESTE 010427 GEANDRO DOS SANTOS BOLLIS N PROFESSOR CLASSE C 40 HRS - MATEMÁTICA - Espigão do Oeste 60 2,5 62,5 17°

ESPIGÃO DO OESTE 002364 QUELLEN HAPUQUE ALCANTARA PEREIRA MENDONÇA N PROFESSOR CLASSE C 40 HRS - MATEMÁTICA - Espigão do Oeste 60 2,5 62,5 18°

ESPIGÃO DO OESTE 014951 CARLA CAMILA MATIAS N PROFESSOR CLASSE C 40 HRS - MATEMÁTICA - Espigão do Oeste 60 60 19°

ESPIGÃO DO OESTE 014161 PAULO GONCALVES PINTO N PROFESSOR CLASSE C 40 HRS - MATEMÁTICA - Espigão do Oeste 60 60 20°

ESPIGÃO DO OESTE 019538 BRUNA DO NASCIMENTO BERGAMASCHI N PROFESSOR CLASSE C 40 HRS - MATEMÁTICA - Espigão do Oeste 60 60 21°

ESPIGÃO DO OESTE 012910 MIRAIDES TESCH RAASCH N PROFESSOR CLASSE C 40 HRS - PEDAGOGIA/SÉRIES INICIAIS - Espigão do Oeste 60 2,5 2,5 65 1°

ESPIGÃO DO OESTE 009414 SUZANA DOS SANTOS SOUZA JOCHEM N PROFESSOR CLASSE C 40 HRS - PEDAGOGIA/SÉRIES INICIAIS - Espigão do Oeste 60 2,5 2,5 65 2°

ESPIGÃO DO OESTE 003627 ELINES APARECIDA DA CRUZ N PROFESSOR CLASSE C 40 HRS - PEDAGOGIA/SÉRIES INICIAIS - Espigão do Oeste 60 2,5 2,5 65 3°

ESPIGÃO DO OESTE 002958 ADIEL PEREIRA SILVA N PROFESSOR CLASSE C 40 HRS - PEDAGOGIA/SÉRIES INICIAIS - Espigão do Oeste 60 2,5 2,5 65 4°

ESPIGÃO DO OESTE 004966 ROSANA ODETE DA SILVA CARVALHO N PROFESSOR CLASSE C 40 HRS - PEDAGOGIA/SÉRIES INICIAIS - Espigão do Oeste 60 2,5 2,5 65 5°

ESPIGÃO DO OESTE 007783 RENATO DA SILVA TOLOMEU N PROFESSOR CLASSE C 40 HRS - PEDAGOGIA/SÉRIES INICIAIS - Espigão do Oeste 60 2,5 2,5 65 6°

ESPIGÃO DO OESTE 004991 ADRIANA MOURA N PROFESSOR CLASSE C 40 HRS - PEDAGOGIA/SÉRIES INICIAIS - Espigão do Oeste 60 2,5 2,5 65 7°

ESPIGÃO DO OESTE 016498 ROSELANDIA SILVA COSTA N PROFESSOR CLASSE C 40 HRS - PEDAGOGIA/SÉRIES INICIAIS - Espigão do Oeste 60 2,5 2,5 65 8°

ESPIGÃO DO OESTE 014403 CELINA NEIMOG CINTA LARGA N PROFESSOR CLASSE C 40 HRS - PEDAGOGIA/SÉRIES INICIAIS - Espigão do Oeste 60 2,5 2,5 65 9°

ESPIGÃO DO OESTE 001497 ANDREIA BRAVIN PEREIRA N PROFESSOR CLASSE C 40 HRS - PEDAGOGIA/SÉRIES INICIAIS - Espigão do Oeste 60 2,5 2,5 65 10°

ESPIGÃO DO OESTE 004988 NELMA DIAS RODRIGUES FERNANDES N PROFESSOR CLASSE C 40 HRS - PEDAGOGIA/SÉRIES INICIAIS - Espigão do Oeste 60 2,5 2,5 65 11°

ESPIGÃO DO OESTE 012808 RAQUEL SOARES BALDOINO GUISSO N PROFESSOR CLASSE C 40 HRS - PEDAGOGIA/SÉRIES INICIAIS - Espigão do Oeste 60 2,5 2,5 65 12°

ESPIGÃO DO OESTE 005561 SHALTEL FERREIRA DOS SANTOS N PROFESSOR CLASSE C 40 HRS - PEDAGOGIA/SÉRIES INICIAIS - Espigão do Oeste 60 2,5 2,5 65 13°

ESPIGÃO DO OESTE 000940 SANDRA GIZELI VAZ N PROFESSOR CLASSE C 40 HRS - PEDAGOGIA/SÉRIES INICIAIS - Espigão do Oeste 60 2,5 2,5 65 14°

ESPIGÃO DO OESTE 001886 JERUSA DORING VOLFF N PROFESSOR CLASSE C 40 HRS - PEDAGOGIA/SÉRIES INICIAIS - Espigão do Oeste 60 2,5 2,5 65 15°

ESPIGÃO DO OESTE 013721 LUCILENE DE OLIVEIRA N PROFESSOR CLASSE C 40 HRS - PEDAGOGIA/SÉRIES INICIAIS - Espigão do Oeste 60 2,5 2,5 65 16°

ESPIGÃO DO OESTE 002426 VILMA RAMOS DA SILVA N PROFESSOR CLASSE C 40 HRS - PEDAGOGIA/SÉRIES INICIAIS - Espigão do Oeste 60 2,5 2,5 65 17°

ESPIGÃO DO OESTE 004095 ISABEL CRISTINA RANGEL N PROFESSOR CLASSE C 40 HRS - PEDAGOGIA/SÉRIES INICIAIS - Espigão do Oeste 60 2,5 2,5 65 18°

ESPIGÃO DO OESTE 001051 SANDRA POSSIMOSER N PROFESSOR CLASSE C 40 HRS - PEDAGOGIA/SÉRIES INICIAIS - Espigão do Oeste 60 2,5 2,5 65 19°

ESPIGÃO DO OESTE 004916 MARCIANA RODRIGUES DE OLIVEIRA N PROFESSOR CLASSE C 40 HRS - PEDAGOGIA/SÉRIES INICIAIS - Espigão do Oeste 60 2,5 2,5 65 20°

ESPIGÃO DO OESTE 014068 FERNANDA WILL AFONSO N PROFESSOR CLASSE C 40 HRS - PEDAGOGIA/SÉRIES INICIAIS - Espigão do Oeste 60 2,5 2,5 65 21°

ESPIGÃO DO OESTE 008159 ROSICLEIA FERREIRA PEREIRA MARTINS N PROFESSOR CLASSE C 40 HRS - PEDAGOGIA/SÉRIES INICIAIS - Espigão do Oeste 60 2,5 2,5 65 22°

ESPIGÃO DO OESTE 000045 ALINE DE ASSIS FERREIRA N PROFESSOR CLASSE C 40 HRS - PEDAGOGIA/SÉRIES INICIAIS - Espigão do Oeste 60 2,5 2,5 65 23°

ESPIGÃO DO OESTE 008785 ALICE DE ASSIS FERREIRA N PROFESSOR CLASSE C 40 HRS - PEDAGOGIA/SÉRIES INICIAIS - Espigão do Oeste 60 2,5

2,5 65 24°  
ESPIGÃO DO OESTE 013911 JéSSICA MOREIRA DAS DORES N PROFESSOR CLASSE C 40 HRS - PEDAGOGIA/SÉRIES INICIAIS - Espigão do Oeste 60 2,5 2,5 65 25°  
ESPIGÃO DO OESTE 000085 KARINA GALAN DE SOUZA N PROFESSOR CLASSE C 40 HRS - PEDAGOGIA/SÉRIES INICIAIS - Espigão do Oeste 60 2,5 2,5 65 26°  
ESPIGÃO DO OESTE 007768 NATIELY DOS SANTOS FREITAS N PROFESSOR CLASSE C 40 HRS - PEDAGOGIA/SÉRIES INICIAIS - Espigão do Oeste 60 2,5 2,5 65 27°  
ESPIGÃO DO OESTE 009102 CLEYTON MIRANDA SOUZA N PROFESSOR CLASSE C 40 HRS - PEDAGOGIA/SÉRIES INICIAIS - Espigão do Oeste 60 2,5 2,5 65 28°  
ESPIGÃO DO OESTE 007104 MARLI KRUGERR MORAES N PROFESSOR CLASSE C 40 HRS - PEDAGOGIA/SÉRIES INICIAIS - Espigão do Oeste 60 2,5 62,5 29°  
ESPIGÃO DO OESTE 017878 MARIA OLINDA PEREIRA DA SILVA N PROFESSOR CLASSE C 40 HRS - PEDAGOGIA/SÉRIES INICIAIS - Espigão do Oeste 60 2,5 62,5 30°  
ESPIGÃO DO OESTE 016937 GENOCI DE FátIMA ANTUNES DE CHAVES N PROFESSOR CLASSE C 40 HRS - PEDAGOGIA/SÉRIES INICIAIS - Espigão do Oeste 60 2,5 62,5 31°  
ESPIGÃO DO OESTE 016115 CLEONICE PEREIRA DE ALCANTARA N PROFESSOR CLASSE C 40 HRS - PEDAGOGIA/SÉRIES INICIAIS - Espigão do Oeste 60 2,5 62,5 32°  
ESPIGÃO DO OESTE 005639 MARILEIDE SEIFERT DA SILVA N PROFESSOR CLASSE C 40 HRS - PEDAGOGIA/SÉRIES INICIAIS - Espigão do Oeste 60 2,5 62,5 33°  
ESPIGÃO DO OESTE 008202 LUCINEIDE APARECIDA CLAUDINO DA SILVA N PROFESSOR CLASSE C 40 HRS - PEDAGOGIA/SÉRIES INICIAIS - Espigão do Oeste 60 2,5 62,5 34°  
ESPIGÃO DO OESTE 015000 ADENILDA DE JESUS DOS SANTOS N PROFESSOR CLASSE C 40 HRS - PEDAGOGIA/SÉRIES INICIAIS - Espigão do Oeste 60 2,5 62,5 35°  
ESPIGÃO DO OESTE 019704 MARIA LUCINEIDE ANDRADE DE OLIVEIRA N PROFESSOR CLASSE C 40 HRS - PEDAGOGIA/SÉRIES INICIAIS - Espigão do Oeste 60 2,5 62,5 36°  
ESPIGÃO DO OESTE 016970 DULCINEIA TOPIAS PAOLI SANTOS N PROFESSOR CLASSE C 40 HRS - PEDAGOGIA/SÉRIES INICIAIS - Espigão do Oeste 60 2,5 62,5 37°  
ESPIGÃO DO OESTE 000554 LUCINETE BOTELHO DE CARVALHO N PROFESSOR CLASSE C 40 HRS - PEDAGOGIA/SÉRIES INICIAIS - Espigão do Oeste 60 2,5 62,5 38°  
ESPIGÃO DO OESTE 015743 MáRCIA MARIA DE SOUSA AQUINO N PROFESSOR CLASSE C 40 HRS - PEDAGOGIA/SÉRIES INICIAIS - Espigão do Oeste 60 2,5 62,5 39°  
ESPIGÃO DO OESTE 007775 VALDILENE AFONSO FREITAS SERAFIM N PROFESSOR CLASSE C 40 HRS - PEDAGOGIA/SÉRIES INICIAIS - Espigão do Oeste 60 2,5 62,5 40°  
ESPIGÃO DO OESTE 000052 MARLETE GOMES DE LIMA N PROFESSOR CLASSE C 40 HRS - PEDAGOGIA/SÉRIES INICIAIS - Espigão do Oeste 60 2,5 62,5 41°  
ESPIGÃO DO OESTE 011047 MARIA DAS DORES DA SILVA PINHEIRO N PROFESSOR CLASSE C 40 HRS - PEDAGOGIA/SÉRIES INICIAIS - Espigão do Oeste 60 2,5 62,5 42°  
ESPIGÃO DO OESTE 000880 ROSILDA FRANÇA LIMA N PROFESSOR CLASSE C 40 HRS - PEDAGOGIA/SÉRIES INICIAIS - Espigão do Oeste 60 2,5 62,5 43°  
ESPIGÃO DO OESTE 010754 EDILEUSA GOMES DA SILVA N PROFESSOR CLASSE C 40 HRS - PEDAGOGIA/SÉRIES INICIAIS - Espigão do Oeste 60 2,5 62,5 44°  
ESPIGÃO DO OESTE 009110 LUCIMAR AGUIAR MIRANDA LIMA N PROFESSOR CLASSE C 40 HRS - PEDAGOGIA/SÉRIES INICIAIS - Espigão do Oeste 60 2,5 62,5 45°  
ESPIGÃO DO OESTE 004189 CRISTIANE RODRIGUES TOMAZZO N PROFESSOR CLASSE C 40 HRS - PEDAGOGIA/SÉRIES INICIAIS - Espigão do Oeste 60 2,5 62,5 46°  
ESPIGÃO DO OESTE 002972 ANA LUCIA OLIVEIRA DE FREITAS N PROFESSOR CLASSE C 40 HRS - PEDAGOGIA/SÉRIES INICIAIS - Espigão do Oeste 60 2,5 62,5 47°  
ESPIGÃO DO OESTE 007833 MARIA APARECIDA TIMM BRAVIN N PROFESSOR CLASSE C 40 HRS - PEDAGOGIA/SÉRIES INICIAIS - Espigão do Oeste 60 2,5 62,5 48°  
ESPIGÃO DO OESTE 003748 ROSANA SANTOS DE SOUZA CUNHA N PROFESSOR CLASSE C 40 HRS - PEDAGOGIA/SÉRIES INICIAIS - Espigão do Oeste 60 2,5 62,5 49°  
ESPIGÃO DO OESTE 003113 ANA PAULA MATOS N PROFESSOR CLASSE C 40 HRS - PEDAGOGIA/SÉRIES INICIAIS - Espigão do Oeste 60 2,5 62,5 50°  
ESPIGÃO DO OESTE 015867 VALDIRENE ROMUALDO DA SILVA SOUZA N PROFESSOR CLASSE C 40 HRS - PEDAGOGIA/SÉRIES INICIAIS - Espigão do Oeste 60 2,5 62,5 51°  
ESPIGÃO DO OESTE 006576 MARINALVA DOS SANTOS BORGES ALMEIDA N PROFESSOR CLASSE C 40 HRS - PEDAGOGIA/SÉRIES INICIAIS - Espigão do Oeste 60 2,5 62,5 52°  
ESPIGÃO DO OESTE 003015 APARECIDA JULIANA PEREZ DIOGENES N PROFESSOR CLASSE C 40 HRS - PEDAGOGIA/SÉRIES INICIAIS - Espigão do Oeste 60 2,5 62,5 53°  
ESPIGÃO DO OESTE 000420 DANIELY OLIVEIRA SPAZZAPAN STECLER N PROFESSOR CLASSE C 40 HRS - PEDAGOGIA/SÉRIES INICIAIS - Espigão do Oeste 60 2,5 62,5 54°  
ESPIGÃO DO OESTE 018037 ANDREIA CRISTINA DA SILVA N PROFESSOR CLASSE C 40 HRS - PEDAGOGIA/SÉRIES INICIAIS - Espigão do Oeste 60 2,5 62,5 55°  
ESPIGÃO DO OESTE 019146 KEITIANA ALVES DE ARAÚJO N PROFESSOR CLASSE C 40 HRS - PEDAGOGIA/SÉRIES INICIAIS - Espigão do Oeste 60 2,5 62,5 56°  
ESPIGÃO DO OESTE 003376 EDIANE DUARTE ALEXANDRE DE SOUZA N PROFESSOR CLASSE C 40 HRS - PEDAGOGIA/SÉRIES INICIAIS - Espigão do Oeste 60 2,5 62,5 57°

ESPIGÃO DO OESTE 009668 NILCEIA SCHULTZ COUTO N PROFESSOR CLASSE C 40 HRS - PEDAGOGIA/SÉRIES INICIAIS - Espigão do Oeste 60 2,5 62,5 58°

ESPIGÃO DO OESTE 014755 MIRTES KELLY VIEIRA SILVA N PROFESSOR CLASSE C 40 HRS - PEDAGOGIA/SÉRIES INICIAIS - Espigão do Oeste 60 2,5 62,5 59°

ESPIGÃO DO OESTE 007581 ROSIMAR DE OLIVEIRA BRANCO N PROFESSOR CLASSE C 40 HRS - PEDAGOGIA/SÉRIES INICIAIS - Espigão do Oeste 60 2,5 62,5 60°

ESPIGÃO DO OESTE 014116 CLEIDIANE RODRIGUES SOARES N PROFESSOR CLASSE C 40 HRS - PEDAGOGIA/SÉRIES INICIAIS - Espigão do Oeste 60 2,5 62,5 61°

ESPIGÃO DO OESTE 014690 ROSANGELA DOS SANTOS SILVA N PROFESSOR CLASSE C 40 HRS - PEDAGOGIA/SÉRIES INICIAIS - Espigão do Oeste 60 2,5 62,5 62°

ESPIGÃO DO OESTE 007825 NAIARA SANTOS OLIVEIRA TOLOMEU N PROFESSOR CLASSE C 40 HRS - PEDAGOGIA/SÉRIES INICIAIS - Espigão do Oeste 60 2,5 62,5 63°

ESPIGÃO DO OESTE 003441 LUCÉLIA NUNES DO CARMO N PROFESSOR CLASSE C 40 HRS - PEDAGOGIA/SÉRIES INICIAIS - Espigão do Oeste 60 2,5 62,5 64°

ESPIGÃO DO OESTE 004371 MARIANA POGGIAN ENGELHARDT N PROFESSOR CLASSE C 40 HRS - PEDAGOGIA/SÉRIES INICIAIS - Espigão do Oeste 60 2,5 62,5 65°

ESPIGÃO DO OESTE 006414 MICHELLY CRISTINA ALVES BASILIO N PROFESSOR CLASSE C 40 HRS - PEDAGOGIA/SÉRIES INICIAIS - Espigão do Oeste 60 2,5 62,5 66°

ESPIGÃO DO OESTE 000108 ELZA MOREIRA CARDOSO N PROFESSOR CLASSE C 40 HRS - PEDAGOGIA/SÉRIES INICIAIS - Espigão do Oeste 60 2,5 62,5 67°

ESPIGÃO DO OESTE 007466 CLAUDIA KRAUSE LIMA N PROFESSOR CLASSE C 40 HRS - PEDAGOGIA/SÉRIES INICIAIS - Espigão do Oeste 60 2,5 62,5 68°

ESPIGÃO DO OESTE 004537 ANDRIELLE SANTOS SGAMATTI S PROFESSOR CLASSE C 40 HRS - PEDAGOGIA/SÉRIES INICIAIS - Espigão do Oeste 60 2,5 62,5 69°

ESPIGÃO DO OESTE 012782 ÍTALO HENRIQUE MUNIZ DE CASTRO N PROFESSOR CLASSE C 40 HRS - PEDAGOGIA/SÉRIES INICIAIS - Espigão do Oeste 60 2,5 62,5 70°

ESPIGÃO DO OESTE 008690 MIRIAN MENDES DA SILVA N PROFESSOR CLASSE C 40 HRS - PEDAGOGIA/SÉRIES INICIAIS - Espigão do Oeste 60 2,5 62,5 71°

ESPIGÃO DO OESTE 001933 DANIELE BINOW N PROFESSOR CLASSE C 40 HRS - PEDAGOGIA/SÉRIES INICIAIS - Espigão do Oeste 60 2,5 62,5 72°

ESPIGÃO DO OESTE 010932 DAIANE FERNANDES NUNES N PROFESSOR CLASSE C 40 HRS - PEDAGOGIA/SÉRIES INICIAIS - Espigão do Oeste 60 2,5 62,5 73°

ESPIGÃO DO OESTE 001007 PAMELA NAYARA DA SILVA OLIVEIRA N PROFESSOR CLASSE C 40 HRS - PEDAGOGIA/SÉRIES INICIAIS - Espigão do Oeste 60 2,5 62,5 74°

ESPIGÃO DO OESTE 006768 ANDERSON DO CARMO LIMA N PROFESSOR CLASSE C 40 HRS - PEDAGOGIA/SÉRIES INICIAIS - Espigão do Oeste 60 2,5 62,5 75°

ESPIGÃO DO OESTE 001944 ANA CLAUDIA MUTEZ KALK N PROFESSOR CLASSE C 40 HRS - PEDAGOGIA/SÉRIES INICIAIS - Espigão do Oeste 60 2,5 62,5 76°

ESPIGÃO DO OESTE 011203 ANA PAULA NOARO NINKE N PROFESSOR CLASSE C 40 HRS - PEDAGOGIA/SÉRIES INICIAIS - Espigão do Oeste 60 2,5 62,5 77°

ESPIGÃO DO OESTE 005641 REGIELE PAVLACH ROSSINI N PROFESSOR CLASSE C 40 HRS - PEDAGOGIA/SÉRIES INICIAIS - Espigão do Oeste 60 2,5 62,5 78°

ESPIGÃO DO OESTE 004019 ANDRESSA JANUARIO SANTOS N PROFESSOR CLASSE C 40 HRS - PEDAGOGIA/SÉRIES INICIAIS - Espigão do Oeste 60 2,5 62,5 79°

ESPIGÃO DO OESTE 016875 VIVIANE ESTEFANNY DE SOUZA MACABELO N PROFESSOR CLASSE C 40 HRS - PEDAGOGIA/SÉRIES INICIAIS - Espigão do Oeste 60 2,5 62,5 80°

ESPIGÃO DO OESTE 008587 DEBORA LUIZA NOGUEIRA VIDAL N PROFESSOR CLASSE C 40 HRS - PEDAGOGIA/SÉRIES INICIAIS - Espigão do Oeste 60 60 81°

ESPIGÃO DO OESTE 015060 SIMONE SOUZA ALMEIDA N PROFESSOR CLASSE C 40 HRS - PEDAGOGIA/SÉRIES INICIAIS - Espigão do Oeste 60 60 82°

ESPIGÃO DO OESTE 009825 GIGLIANE TORRES DA SILVA N PROFESSOR CLASSE C 40 HRS - PEDAGOGIA/SÉRIES INICIAIS - Espigão do Oeste 60 60 83°

ESPIGÃO DO OESTE 015663 LINDACI KRUGER GRAUNKE N PROFESSOR CLASSE C 40 HRS - PEDAGOGIA/SÉRIES INICIAIS - Espigão do Oeste 60 60 84°

ESPIGÃO DO OESTE 004776 LEILA DA VITÓRIA PATRÍCIO DE SOUZA N PROFESSOR CLASSE C 40 HRS - PEDAGOGIA/SÉRIES INICIAIS - Espigão do Oeste 60 60 85°

ESPIGÃO DO OESTE 008559 NEUZA HAESE N PROFESSOR CLASSE C 40 HRS - PEDAGOGIA/SÉRIES INICIAIS - Espigão do Oeste 60 60 86°

ESPIGÃO DO OESTE 007608 LUCINEIA VIEIRA RODRIGUES MOTA N PROFESSOR CLASSE C 40 HRS - PEDAGOGIA/SÉRIES INICIAIS - Espigão do Oeste 60 60 87°

ESPIGÃO DO OESTE 009734 JULIANA SOUZA DE OLIVEIRA N PROFESSOR CLASSE C 40 HRS - PEDAGOGIA/SÉRIES INICIAIS - Espigão do Oeste 60 60 88°

ESPIGÃO DO OESTE 004041 QUEICIA DORING SCHULTZ N PROFESSOR CLASSE C 40 HRS - PEDAGOGIA/SÉRIES INICIAIS - Espigão do Oeste 60 60 89°

ESPIGÃO DO OESTE 009551 LEILIANE DA SILVA SOUZA N PROFESSOR CLASSE C 40 HRS - PEDAGOGIA/SÉRIES INICIAIS - Espigão do Oeste 60 60 90°

ESPIGÃO DO OESTE 014118 DEISIELE RUTSATZ LACHOS MORAIS N PROFESSOR CLASSE C 40 HRS - PEDAGOGIA/SÉRIES INICIAIS - Espigão do Oeste 60 60 91°

ESPIGÃO DO OESTE 001295 DEBORA BATISTA DA SILVA SANTOS N PROFESSOR CLASSE C 40 HRS - PEDAGOGIA/SÉRIES INICIAIS - Espigão do Oeste 60 60 92°

ESPIGÃO DO OESTE 008119 ANA CAROLINA GONÇALVES SILVA N PROFESSOR CLASSE C 40 HRS - PEDAGOGIA/SÉRIES INICIAIS - Espigão do Oeste 60 60 93°

ESPIGÃO DO OESTE 019261 DAIANE CAETANO DOS SANTOS N PROFESSOR CLASSE C 40 HRS - PEDAGOGIA/SÉRIES INICIAIS - Espigão do Oeste 60 60 94°

ESPIGÃO DO OESTE 011517 ORLANDINA DE SOUZA N PROFESSOR CLASSE C 40 HRS - PEDAGOGIA/SÉRIES INICIAIS - Espigão do Oeste 60 60 95°

ESPIGÃO DO OESTE 013328 FRANCIELE ALCÂNTARA DE OLIVEIRA N PROFESSOR CLASSE C 40 HRS - PEDAGOGIA/SÉRIES INICIAIS - Espigão do Oeste 60 60 96°

ESPIGÃO DO OESTE 014212 TAINA JANUARIO MARQUES N PROFESSOR CLASSE C 40 HRS - PEDAGOGIA/SÉRIES INICIAIS - Espigão do Oeste 60 60 97°

ESPIGÃO DO OESTE 009785 WEVERNGTON GONÇALVES RONQUETI N PROFESSOR CLASSE C 40 HRS - PEDAGOGIA/SÉRIES INICIAIS - Espigão do Oeste 60 60 98°

ESPIGÃO DO OESTE 006639 ANA PAULA SOUZA DE ALCANTARA N PROFESSOR CLASSE C 40 HRS - PEDAGOGIA/SÉRIES INICIAIS - Espigão do Oeste 60 60 99°

ESPIGÃO DO OESTE 006398 CLÁUDIA SCHRODER MARQUEZ N PROFESSOR CLASSE C 40 HRS - PEDAGOGIA/SÉRIES INICIAIS - Espigão do Oeste 60 60 100°

ESPIGÃO DO OESTE 014429 RAFAELA TORRES SALOMÃO N PROFESSOR CLASSE C 40 HRS - PEDAGOGIA/SÉRIES INICIAIS - Espigão do Oeste 60 60 101°

ESPIGÃO DO OESTE 013726 RAYLA DA SILVA HENKERT N PROFESSOR CLASSE C 40 HRS - PEDAGOGIA/SÉRIES INICIAIS - Espigão do Oeste 60 60 102°

ESPIGÃO DO OESTE 003063 EDIANA LENKE N PROFESSOR CLASSE C 40 HRS - QUÍMICA - Espigão do Oeste 60 2,5 2,5 65 1°

ESPIGÃO DO OESTE 019203 ROSÁLIA DA CONCEIÇÃO N PROFESSOR CLASSE C 40 HRS - QUÍMICA - Espigão do Oeste 60 2,5 62,5 2°

ESPIGÃO DO OESTE 011110 CLEITON RICARDO DOS SANTOS VIAL N PROFESSOR CLASSE C 40 HRS - QUÍMICA - Espigão do Oeste 60 2,5 62,5 3°

ESPIGÃO DO OESTE 001974 JANIEL VIEIRA ARAGÃO N PROFESSOR CLASSE C 40 HRS - QUÍMICA - Espigão do Oeste 60 60 4°

ESPIGÃO DO OESTE 011575 GEISILA PATRICIA DA SILVA SAAR N PROFESSOR CLASSE C 40 HRS - QUÍMICA - Espigão do Oeste 60 60 5°

ESPIGÃO DO OESTE 012557 VERA FRANÇA TAURINO N PROFESSOR CLASSE C 40 HRS - SUPERVISOR - Espigão do Oeste 60 2,5 62,5 1°

EXTREMA 014255 EUDES DE SOUZA SANTANA N PROFESSOR CLASSE C 40 HRS - ARTES - Distrito de Nova Califórnia 40 40 1°

EXTREMA 018088 MARIVANE CAMPOS N PROFESSOR CLASSE C 40 HRS - ARTES - Distrito de Nova Califórnia 40 40 2°

EXTREMA 016868 KEURILENE COSTA FELIX N PROFESSOR CLASSE C 40 HRS - BIOLOGIA - Distrito de Nova Califórnia 60 2,5 62,5 1°

EXTREMA 011876 VANESSA CORDEIRO DE SOUZA N PROFESSOR CLASSE C 40 HRS - BIOLOGIA - Distrito de Vista Alegre do Abunã 60 2,5 62,5 1°

EXTREMA 010719 JAKELINE CAVICHIOLE S PROFESSOR CLASSE C 40 HRS - BIOLOGIA - Distrito de Vista Alegre do Abunã 60 60 2°

EXTREMA 002346 PATRÍCIA ROSA DE CARVALHO N PROFESSOR CLASSE C 40 HRS - BIOLOGIA - Distrito de Vista Alegre do Abunã 60 60 3°

EXTREMA 011316 NILVONETE DE SOUZA SILVA MOREIRA N PROFESSOR CLASSE C 40 HRS - BIOLOGIA - Extrema 60 2,5 62,5 1°

EXTREMA 017822 ALARRUBIA VIEIRA NUNES N PROFESSOR CLASSE C 40 HRS - BIOLOGIA - Extrema 60 60 2°

EXTREMA 004462 THWBYAS ACACIO DA SILVA N PROFESSOR CLASSE C 40 HRS - BIOLOGIA - Extrema 60 60 3°

EXTREMA 002733 ISABEL CIPRIANO AMORIN DUARTE N PROFESSOR CLASSE C 40 HRS - EDUCAÇÃO FÍSICA - Distrito de Vista Alegre do Abunã 60 2,5 2,5 65 1°

EXTREMA 004528 FERNANDA MARIA FERRARI N PROFESSOR CLASSE C 40 HRS - EDUCAÇÃO FÍSICA - Extrema 60 2,5 2,5 65 1°

EXTREMA 017442 CLAUDIOMIRO RIBEIRO N PROFESSOR CLASSE C 40 HRS - EDUCAÇÃO FÍSICA - Extrema 60 2,5 62,5 2°

EXTREMA 011132 LAUDEMIRO DE SOUZA E SILVA NETO N PROFESSOR CLASSE C 40 HRS - EDUCAÇÃO FÍSICA - Extrema 60 2,5 62,5 3°

EXTREMA 014154 CÁSSIA RÉGIS DA COSTA N PROFESSOR CLASSE C 40 HRS - EDUCAÇÃO FÍSICA - Extrema 60 2,5 62,5 4°

EXTREMA 015367 ROMÁRIO DA SILVA LIMA N PROFESSOR CLASSE C 40 HRS - EDUCAÇÃO FÍSICA - Extrema 60 2,5 62,5 5°

EXTREMA 018595 FÁBIO ALVES PAIVA N PROFESSOR CLASSE C 40 HRS - EDUCAÇÃO FÍSICA - Extrema 60 60 6°

EXTREMA 017642 MARCIO WASCZUK BORGES N PROFESSOR CLASSE C 40 HRS - EDUCAÇÃO FÍSICA - Extrema 60 60 7°

EXTREMA 005777 INÉS DIAS DE OLIVEIRA N PROFESSOR CLASSE C 40 HRS - EDUCAÇÃO FÍSICA - Extrema 60 60 8°

EXTREMA 005002 ANDREIA COSTA DA SILVA N PROFESSOR CLASSE C 40 HRS - EDUCAÇÃO FÍSICA - Extrema 60 60 9°

EXTREMA 009116 MODESTO DE SOUZA RUFINO N PROFESSOR CLASSE C 40 HRS - EDUCAÇÃO FÍSICA - Extrema 60 60 10°

EXTREMA 000877 UALISSON ANTÔNIO BRAZ DA SILVA N PROFESSOR CLASSE C 40 HRS - EDUCAÇÃO FÍSICA - Extrema 60 60 11°

EXTREMA 013868 AGRIPINO SANDES DE SOUSA N PROFESSOR CLASSE C 40 HRS - EDUCAÇÃO FÍSICA - Extrema 60 60 12°

EXTREMA 000340 AURIELIO AGUIAR DA SILVA N PROFESSOR CLASSE C 40 HRS - EDUCAÇÃO FÍSICA - Extrema 60 60 13°

EXTREMA 001305 RAIMUNDO CARLOS SOUZA LIMA N PROFESSOR CLASSE C 40 HRS - FILOSOFIA - Extrema 60 2,5 62,5 1°

EXTREMA 016740 JOCIMARA MARIA RIBEIRO N PROFESSOR CLASSE C 40 HRS - FILOSOFIA - Extrema 40 2,5 2,5 45 2°

EXTREMA 013441 JENIA CORREIA RIBEIRO N PROFESSOR CLASSE C 40 HRS - FILOSOFIA - Extrema 40 40 3°

EXTREMA 012116 RONDONALDO ALVARES DE AMARAL N PROFESSOR CLASSE C 40 HRS - FILOSOFIA - Extrema 40 40 4°

EXTREMA 012090 MARIANA PIMENTEL N PROFESSOR CLASSE C 40 HRS - FÍSICA - Extrema 60 2,5 2,5 65 1°

EXTREMA 003800 JADER ALVES DO COUTO N PROFESSOR CLASSE C 40 HRS - FÍSICA - Extrema 60 2,5 62,5 2°

EXTREMA 011125 ELIZÂNGELA CONTARELI SOARES N PROFESSOR CLASSE C 40 HRS - GEOGRAFIA - Distrito de Nova Califórnia 60 60 1°

EXTREMA 000797 SILVANA CORREIA SOARES CIOTTI N PROFESSOR CLASSE C 40 HRS - GEOGRAFIA - Distrito de Vista Alegre do Abunã 40 2,5 2,5 45 1°

EXTREMA 006937 NEIDE NOGUEIRA DA SILVA DE JESUS N PROFESSOR CLASSE C 40 HRS - HISTÓRIA - Distrito de Nova Califórnia 60 2,5 62,5 1°

EXTREMA 005046 IVONE RAMOS DO CARMO N PROFESSOR CLASSE C 40 HRS - HISTÓRIA - Distrito de Nova Califórnia 60 2,5 62,5 2°

EXTREMA 018157 MARIA APARECIDA OLIVEIRA N PROFESSOR CLASSE C 40 HRS - HISTÓRIA - Distrito de Nova Califórnia 60 60 3°

EXTREMA 000166 LILIAN KELLY TEODORO CARDOSO N PROFESSOR CLASSE C 40 HRS - HISTÓRIA - Distrito de Vista Alegre do Abunã 60 2,5 62,5 4°

EXTREMA 008738 DEBORA CAMILO DE LIMA N PROFESSOR CLASSE C 40 HRS - HISTÓRIA - Distrito de Vista Alegre do Abunã 60 60 5°

EXTREMA 014459 ENOCK ARAÚJO DE OLIVEIRA N PROFESSOR CLASSE C 40 HRS - HISTÓRIA - Extrema 60 2,5 62,5 1°

EXTREMA 007727 LUCILEIA DA CONCEIÇÃO SILVA N PROFESSOR CLASSE C 40 HRS - HISTÓRIA - Extrema 60 2,5 62,5 2º  
EXTREMA 013640 CLEBSON NUNES DA SILVA N PROFESSOR CLASSE C 40 HRS - HISTÓRIA - Extrema 60 2,5 62,5 3º  
EXTREMA 012598 FÁBIO SANTOS SILVA N PROFESSOR CLASSE C 40 HRS - HISTÓRIA - Extrema 60 60 4º  
EXTREMA 008443 ALEX MARINHO DE CASTRO N PROFESSOR CLASSE C 40 HRS - HISTÓRIA - Extrema 60 60 5º  
EXTREMA 009333 SEBASTIANA COSTA MARTINS KAXARARI N PROFESSOR CLASSE C 40 HRS - HISTÓRIA - Extrema 60 60 6º  
EXTREMA 014098 CLEUZA FRANCISCA DUARTE SANTOS N PROFESSOR CLASSE C 40 HRS - LÍNGUA PORTUGUESA - Distrito de Nova California 60 2,5 62,5 1º  
EXTREMA 012762 GRACIELA BREITENBACH N PROFESSOR CLASSE C 40 HRS - LÍNGUA PORTUGUESA - Distrito de Nova California 60 2,5 62,5 2º  
EXTREMA 000037 ANDRÉA YARZON LEMOS N PROFESSOR CLASSE C 40 HRS - LÍNGUA PORTUGUESA - Distrito de Nova California 60 60 3º  
EXTREMA 003803 MARINALVA FRANCISCA DA SILVA GAMA N PROFESSOR CLASSE C 40 HRS - LÍNGUA PORTUGUESA - Distrito de Nova California 60 60 4º  
EXTREMA 004777 JACKELLINE CARDOSO DUARTE SOARES N PROFESSOR CLASSE C 40 HRS - LÍNGUA PORTUGUESA - Distrito de Nova California 60 60 5º  
EXTREMA 001384 SERGIANA CARNEIRO DA LUZ DA SILVA N PROFESSOR CLASSE C 40 HRS - LÍNGUA PORTUGUESA - Distrito de Nova California 60 60 6º  
EXTREMA 017326 SILVIA DE OLIVEIRA SANTOS LOPES N PROFESSOR CLASSE C 40 HRS - LÍNGUA PORTUGUESA - Distrito de Vista Alegre do Abunã 60 60 1º  
EXTREMA 016796 CARLLA CRISTINA SOARES WERNECK N PROFESSOR CLASSE C 40 HRS - LÍNGUA PORTUGUESA - Extrema 60 2,5 2,5 65 1º  
EXTREMA 006809 ROSILENE CARDOSO DO NASCIMENTO N PROFESSOR CLASSE C 40 HRS - LÍNGUA PORTUGUESA - Extrema 60 60 2º  
EXTREMA 001924 JOVIANO DA ASSUMPÇÃO N PROFESSOR CLASSE C 40 HRS - MATEMÁTICA - Distrito de Nova California 60 2,5 2,5 65 1º  
EXTREMA 006883 ADEMIR JOEL RIBAS N PROFESSOR CLASSE C 40 HRS - MATEMÁTICA - Distrito de Nova California 60 60 2º  
EXTREMA 012170 JOANA CESCNETO N PROFESSOR CLASSE C 40 HRS - MATEMÁTICA - Distrito de Vista Alegre do Abunã 60 2,5 62,5 1º  
EXTREMA 017211 HEITOR JUNIOR DA SILVA DE OLIVEIRA N PROFESSOR CLASSE C 40 HRS - MATEMÁTICA - Distrito de Vista Alegre do Abunã 60 60 2º  
EXTREMA 015935 JOANA APARECIDA CHAPI N PROFESSOR CLASSE C 40 HRS - MATEMÁTICA - Extrema 60 2,5 2,5 65 1º  
EXTREMA 002406 JOÃO LOPES DE MESQUITA JÚNIOR N PROFESSOR CLASSE C 40 HRS - MATEMÁTICA - Extrema 60 60 2º  
EXTREMA 010648 ADRIANA HENRIQUE DOS SANTOS N PROFESSOR CLASSE C 40 HRS - ORIENTADOR - Distrito de Nova California 60 2,5 2,5 65 1º  
EXTREMA 001197 EDNAR NONATO DA PIEDADE N PROFESSOR CLASSE C 40 HRS - ORIENTADOR - Distrito de Nova California 60 2,5 2,5 65 2º  
EXTREMA 003546 JUCILENE FREITAS DE OLIVEIRA N PROFESSOR CLASSE C 40 HRS - PEDAGOGIA/SÉRIES INICIAIS - Distrito de Nova California 60 2,5 2,5 65 1º  
EXTREMA 011445 APARECIDA OLIVEIRA DOS SANTOS DE ARAUJO N PROFESSOR CLASSE C 40 HRS - PEDAGOGIA/SÉRIES INICIAIS - Distrito de Nova California 60 2,5 62,5 2º  
EXTREMA 015849 ISABEL DOS SANTOS RAMOS SANTANA N PROFESSOR CLASSE C 40 HRS - PEDAGOGIA/SÉRIES INICIAIS - Distrito de Nova California 60 2,5 62,5 3º  
EXTREMA 001708 FRANCISCA DA SILVA DE OLIVEIRA N PROFESSOR CLASSE C 40 HRS - PEDAGOGIA/SÉRIES INICIAIS - Distrito de Nova California 60 2,5 62,5 4º  
EXTREMA 018567 JUCILENE DA SILVA LIMA N PROFESSOR CLASSE C 40 HRS - PEDAGOGIA/SÉRIES INICIAIS - Distrito de Nova California 60 2,5 62,5 5º  
EXTREMA 009874 NEIDE LEAL DE SOUZA N PROFESSOR CLASSE C 40 HRS - PEDAGOGIA/SÉRIES INICIAIS - Distrito de Nova California 60 2,5 62,5 6º  
EXTREMA 016556 JULIANA LOPES MACHADO N PROFESSOR CLASSE C 40 HRS - PEDAGOGIA/SÉRIES INICIAIS - Distrito de Nova California 60 2,5 62,5 7º  
EXTREMA 013625 JÚNIA HENRIQUE DOS SANTOS N PROFESSOR CLASSE C 40 HRS - PEDAGOGIA/SÉRIES INICIAIS - Distrito de Nova California 60 2,5 62,5 8º  
EXTREMA 015959 CATIA COELHO DE AQUINO N PROFESSOR CLASSE C 40 HRS - PEDAGOGIA/SÉRIES INICIAIS - Distrito de Nova California 60 60 9º  
EXTREMA 006600 BRUNA PAULA SALGUEIRO N PROFESSOR CLASSE C 40 HRS - PEDAGOGIA/SÉRIES INICIAIS - Distrito de Nova California 60 60 10º  
EXTREMA 006177 ADRIANA GOES VIEIRA N PROFESSOR CLASSE C 40 HRS - PEDAGOGIA/SÉRIES INICIAIS - Distrito de Nova California 60 60 11º  
EXTREMA 000386 SARA JESUS DE SOUZA PERSCH N PROFESSOR CLASSE C 40 HRS - PEDAGOGIA/SÉRIES INICIAIS - Distrito de Vista Alegre do Abunã 60 2,5 2,5 65 1º  
EXTREMA 006163 JOSIANE LOPES DE OLIVEIRA N PROFESSOR CLASSE C 40 HRS - PEDAGOGIA/SÉRIES INICIAIS - Distrito de Vista Alegre do Abunã 60 2,5 2,5 65 2º  
EXTREMA 015376 MARIA DE FATIMA LIMA DA SILVA N PROFESSOR CLASSE C 40 HRS - PEDAGOGIA/SÉRIES INICIAIS - Distrito de Vista Alegre do Abunã 60 2,5 62,5 3º  
EXTREMA 004614 ADRIANA LIMA OLIVEIRA FERNANDES N PROFESSOR CLASSE C 40 HRS - PEDAGOGIA/SÉRIES INICIAIS - Distrito de Vista Alegre do Abunã 60 2,5 62,5 4º  
EXTREMA 003402 Márcia DOS SANTOS N PROFESSOR CLASSE C 40 HRS - PEDAGOGIA/SÉRIES INICIAIS - Distrito de Vista Alegre do Abunã 60 2,5 62,5 5º  
EXTREMA 007435 SIMONE BISPO DOS SANTOS N PROFESSOR CLASSE C 40 HRS - PEDAGOGIA/SÉRIES INICIAIS - Distrito de Vista Alegre do Abunã 60 2,5 62,5 6º  
EXTREMA 006051 MARIA APARECIDA DOS SANTOS PEREIRA N PROFESSOR CLASSE C 40 HRS - PEDAGOGIA/SÉRIES INICIAIS - Distrito de Vista Alegre do Abunã 60 2,5 62,5 7º  
EXTREMA 018749 JOSLEI BEZERRA LEAL DOURADO N PROFESSOR CLASSE C 40 HRS - PEDAGOGIA/SÉRIES INICIAIS - Distrito de Vista Alegre do Abunã 60 2,5 62,5 8º  
EXTREMA 014374 MARCIA MARTINS LISBOA N PROFESSOR CLASSE C 40 HRS - PEDAGOGIA/SÉRIES INICIAIS - Distrito de Vista Alegre do Abunã 60 60 9º  
EXTREMA 007929 MARIA DAS DORES DE LIMA CARDOSO N PROFESSOR CLASSE C 40 HRS - PEDAGOGIA/SÉRIES INICIAIS - Distrito de Vista Alegre do Abunã 60 60 10º

EXTREMA 017660 VILANI CRISTINA SILVA DE OLIVEIRA N PROFESSOR CLASSE C 40 HRS - PEDAGOGIA/SÉRIES INICIAIS - Distrito de Vista Alegre do Abunã 60 60 11°

EXTREMA 008704 VALCINEIDE AVELINO DOS SANTOS PINHEIRO N PROFESSOR CLASSE C 40 HRS - PEDAGOGIA/SÉRIES INICIAIS - Distrito de Vista Alegre do Abunã 60 60 12°

EXTREMA 010350 MUSKEMBERG MIRANDA DE MOURA N PROFESSOR CLASSE C 40 HRS - PEDAGOGIA/SÉRIES INICIAIS - Distrito de Vista Alegre do Abunã 60 60 13°

EXTREMA 018162 ÉBLICA NONATO DE MOURA N PROFESSOR CLASSE C 40 HRS - PEDAGOGIA/SÉRIES INICIAIS - Distrito de Vista Alegre do Abunã 60 60 14°

EXTREMA 003595 NOÉLIA DO NASCIMENTO SILVA N PROFESSOR CLASSE C 40 HRS - PEDAGOGIA/SÉRIES INICIAIS - Distrito de Vista Alegre do Abunã 60 60 15°

EXTREMA 018501 CARLA MAGNA CALAURO DE LIMA N PROFESSOR CLASSE C 40 HRS - PEDAGOGIA/SÉRIES INICIAIS - Distrito de Vista Alegre do Abunã 60 60 16°

EXTREMA 006581 KINAN OLIVEIRA SOUSA GOMES N PROFESSOR CLASSE C 40 HRS - PEDAGOGIA/SÉRIES INICIAIS - Distrito de Vista Alegre do Abunã 60 60 17°

EXTREMA 015701 JOELMA CARVALHO DA SILVA N PROFESSOR CLASSE C 40 HRS - PEDAGOGIA/SÉRIES INICIAIS - Distrito de Vista Alegre do Abunã 60 60 18°

EXTREMA 013991 JULIANA MIRANDA DE SOUZA N PROFESSOR CLASSE C 40 HRS - PEDAGOGIA/SÉRIES INICIAIS - Extrema 60 2,5 2,5 65 1°

EXTREMA 015047 ELIANE RODRIGUES LACERDA N PROFESSOR CLASSE C 40 HRS - PEDAGOGIA/SÉRIES INICIAIS - Extrema 60 2,5 2,5 65 2°

EXTREMA 012592 REGIANE ALVES DA COSTA KAXARARI N PROFESSOR CLASSE C 40 HRS - PEDAGOGIA/SÉRIES INICIAIS - Extrema 60 2,5 2,5 65 3°

EXTREMA 017234 ELI DA SILVA N PROFESSOR CLASSE C 40 HRS - PEDAGOGIA/SÉRIES INICIAIS - Extrema 60 2,5 62,5 4°

EXTREMA 014158 MIRIAN DOMINGOS DO NASCIMENTO DOS SANTOS N PROFESSOR CLASSE C 40 HRS - PEDAGOGIA/SÉRIES INICIAIS - Extrema 60 2,5 62,5 5°

EXTREMA 006485 CRISTIANE SILVA SANTOS GAMA FERREIRA N PROFESSOR CLASSE C 40 HRS - PEDAGOGIA/SÉRIES INICIAIS - Extrema 60 2,5 62,5 6°

EXTREMA 011147 ALDEMIRA DOS SANTOS SILVA N PROFESSOR CLASSE C 40 HRS - PEDAGOGIA/SÉRIES INICIAIS - Extrema 60 2,5 62,5 7°

EXTREMA 011523 NILCE KELLY DE AGUIAR PINTO N PROFESSOR CLASSE C 40 HRS - PEDAGOGIA/SÉRIES INICIAIS - Extrema 60 2,5 62,5 8°

EXTREMA 004111 SILMARA MOREIRA CARDOSO N PROFESSOR CLASSE C 40 HRS - PEDAGOGIA/SÉRIES INICIAIS - Extrema 60 2,5 62,5 9°

EXTREMA 014141 SIMONE LOPES DIAS MACHADO N PROFESSOR CLASSE C 40 HRS - PEDAGOGIA/SÉRIES INICIAIS - Extrema 60 60 10°

EXTREMA 003582 ANDREIA GOMES DA SILVA N PROFESSOR CLASSE C 40 HRS - PEDAGOGIA/SÉRIES INICIAIS - Extrema 60 60 11°

EXTREMA 000556 MARINALVA LOPES DA SILVA CARNEIRO N PROFESSOR CLASSE C 40 HRS - PEDAGOGIA/SÉRIES INICIAIS - Extrema 60 60 12°

EXTREMA 016995 JéSSICA DA SILVA SOUZA N PROFESSOR CLASSE C 40 HRS - PEDAGOGIA/SÉRIES INICIAIS - Extrema 60 60 13°

EXTREMA 000127 JUSCILANE ARCANJO DOS SANTOS N PROFESSOR CLASSE C 40 HRS - SOCIOLOGIA - Distrito de Vista Alegre do Abunã 60 2,5 2,5 65 1°

EXTREMA 003618 ELIZETE DANTAS DE MELO DA SILVA N PROFESSOR CLASSE C 40 HRS - SOCIOLOGIA - Distrito de Vista Alegre do Abunã 40 2,5 42,5 2°

EXTREMA 008265 LENICE DE LIMA CARDOSO N PROFESSOR CLASSE C 40 HRS - SUPERVISOR - Distrito de Nova California 60 2,5 62,5 1°

EXTREMA 008941 FERNANDO ALVES N PROFESSOR CLASSE C 40 HRS - SUPERVISOR - Distrito de Nova California 60 2,5 62,5 2°

EXTREMA 005431 EMERSON LOPES ALVES N PROFESSOR CLASSE C 40 HRS - SUPERVISOR - Distrito de Vista Alegre do Abunã 60 15 2,5 2,5 80 1°

EXTREMA 000722 ELISÂNGELA OLIVEIRA VIEIRA FERREIRA N PROFESSOR CLASSE C 40 HRS - SUPERVISOR - Distrito de Vista Alegre do Abunã 60 2,5 62,5 2°

EXTREMA 007838 ZENILDA FERRARI DE OLIVEIRA N PROFESSOR CLASSE C 40 HRS - SUPERVISOR - Extrema 60 2,5 2,5 65 1°

EXTREMA 016775 JéSSICA DE FATIMA RIBEIRO VITURINO N PROFESSOR CLASSE C 40 HRS - SUPERVISOR - Extrema 60 2,5 2,5 65 2°

EXTREMA 015247 LUCILENE KALKI N PROFESSOR CLASSE C 40 HRS - SUPERVISOR - Extrema 60 2,5 62,5 3°

EXTREMA 014839 LUCIA RODRIGUES FREIRES N PROFESSOR CLASSE C 40 HRS - SUPERVISOR - Extrema 60 2,5 62,5 4°

GUAJARÁ MIRIM 017181 TÂNIA DIAS DOS SANTOS CLÍMACO N PROFESSOR CLASSE C 40 HRS - ARTES - Nova Mamoré 40 2,5 42,5 1°

GUAJARÁ MIRIM 004502 MIRLENE CHAVES CALLAU N PROFESSOR CLASSE C 40 HRS - ARTES - Nova Mamoré 40 2,5 42,5 2°

GUAJARÁ MIRIM 008708 GISELLE DA SILVA ROSA N PROFESSOR CLASSE C 40 HRS - BIOLOGIA - Guajará Mirim 60 15 75 1°

GUAJARÁ MIRIM 008359 THALES QUINTÃO CHAGAS N PROFESSOR CLASSE C 40 HRS - BIOLOGIA - Guajará Mirim 60 15 75 2°

GUAJARÁ MIRIM 006146 JOSÉ ANTÔNIO TRINDADE DE LIMA N PROFESSOR CLASSE C 40 HRS - BIOLOGIA - Guajará Mirim 60 2,5 2,5 65 3°

GUAJARÁ MIRIM 008267 JILCILENE NASCIMENTO DE SOUZA N PROFESSOR CLASSE C 40 HRS - BIOLOGIA - Guajará Mirim 60 2,5 2,5 65 4°

GUAJARÁ MIRIM 005852 ELUZIANE SANTIAGO FLORES N PROFESSOR CLASSE C 40 HRS - BIOLOGIA - Guajará Mirim 60 2,5 2,5 65 5°

GUAJARÁ MIRIM 008377 GIGLIANE RAQUEL PEREZ BARROSO N PROFESSOR CLASSE C 40 HRS - BIOLOGIA - Guajará Mirim 60 2,5 2,5 65 6°

GUAJARÁ MIRIM 005739 SORAYA MUSSA BOUCHABKI MORAIS N PROFESSOR CLASSE C 40 HRS - BIOLOGIA - Guajará Mirim 60 2,5 62,5 7°

GUAJARÁ MIRIM 004056 ALEXANDRA FERREIRA DE ARAUJO RIBEIRO N PROFESSOR CLASSE C 40 HRS - BIOLOGIA - Guajará Mirim 60 2,5 62,5 8°

GUAJARÁ MIRIM 002684 DUCILENE LIMA SAMPAIO N PROFESSOR CLASSE C 40 HRS - BIOLOGIA - Guajará Mirim 60 2,5 62,5 9°

GUAJARÁ MIRIM 018114 RODRIGO ASCUÍ DOS SANTOS N PROFESSOR CLASSE C 40 HRS - BIOLOGIA - Guajará Mirim 60 2,5 62,5 10°

GUAJARÁ MIRIM 003445 YASMINNE MARJORIE MC COMB PALÁCIO MINOTTO N PROFESSOR CLASSE C 40 HRS - BIOLOGIA - Guajará Mirim 60 2,5 62,5 11°

GUAJARÁ MIRIM 017260 JOELIA CUSTODIO PACHECO DE ARAUJO N PROFESSOR CLASSE C 40 HRS - BIOLOGIA - Guajará Mirim 60 60 12°

GUAJARÁ MIRIM 014910 ELIANE DE SOUZA ARAUJO N PROFESSOR CLASSE C 40 HRS - BIOLOGIA - Guajará Mirim 60 60 13°

GUAJARÁ MIRIM 008109 ELIANE FERREIRA COELHO N PROFESSOR CLASSE C 40 HRS - BIOLOGIA - Guajará Mirim 60 60 14°

GUAJARÁ MIRIM 007153 ROSE TANIA PEREIRA FRANCA N PROFESSOR CLASSE C 40 HRS - BIOLOGIA - Guajará Mirim 60 60 15°

GUAJARÁ MIRIM 004129 AURILENE DE CARVALHO FERREIRA DE SOUZA N PROFESSOR CLASSE C 40 HRS - BIOLOGIA - Guajará Mirim 60 60 16°

GUAJARÁ MIRIM 016089 CHRISLEIDE TATIANY BATISTA DE OLIVEIRA N PROFESSOR CLASSE C 40 HRS - BIOLOGIA - Guajará Mirim 60 60 17°

GUAJARÁ MIRIM 003183 CINTIA LUCAS DE OLIVEIRA DA SILVA N PROFESSOR CLASSE C 40 HRS - BIOLOGIA - Guajará Mirim 60 60 18°

GUAJARÁ MIRIM 005412 JOANY GOMES ILORCA N PROFESSOR CLASSE C 40 HRS - BIOLOGIA - Guajará Mirim 60 60 19°

GUAJARÁ MIRIM 015668 MARLIANE SALES PINHEIRO BORTOLOZZO N PROFESSOR CLASSE C 40 HRS - BIOLOGIA - Guajará Mirim 60 60 20º

GUAJARÁ MIRIM 009629 LARISSA DE PAULA SOUZA N PROFESSOR CLASSE C 40 HRS - BIOLOGIA - Guajará Mirim 60 60 21º

GUAJARÁ MIRIM 015870 WELITA DUARTE GÓIS SOARES N PROFESSOR CLASSE C 40 HRS - BIOLOGIA - Nova Mamoré 60 2,5 2,5 65 1º

GUAJARÁ MIRIM 004418 DANIEL DE ASSIS SANTOS N PROFESSOR CLASSE C 40 HRS - EDUCAÇÃO FÍSICA - Guajará Mirim 60 2,5 62,5 1º

GUAJARÁ MIRIM 010708 SUELLEN JUNGES DO AMARAL N PROFESSOR CLASSE C 40 HRS - EDUCAÇÃO FÍSICA - Guajará Mirim 60 2,5 62,5 2º

GUAJARÁ MIRIM 014875 WILLIAN JUNIO DA SILVA XAVIER N PROFESSOR CLASSE C 40 HRS - EDUCAÇÃO FÍSICA - Guajará Mirim 60 2,5 62,5 3º

GUAJARÁ MIRIM 000567 MARIA SUELY MOREIRA DA COSTA N PROFESSOR CLASSE C 40 HRS - EDUCAÇÃO FÍSICA - Guajará Mirim 60 60 4º

GUAJARÁ MIRIM 013816 MARCILENE DE MIRANDA ALBINO N PROFESSOR CLASSE C 40 HRS - EDUCAÇÃO FÍSICA - Guajará Mirim 60 60 5º

GUAJARÁ MIRIM 015708 ILBERT SILVEIRA DE AZEVEDO N PROFESSOR CLASSE C 40 HRS - EDUCAÇÃO FÍSICA - Guajará Mirim 60 60 6º

GUAJARÁ MIRIM 005649 ARQUELAU REBOUÇAS DE PAULA N PROFESSOR CLASSE C 40 HRS - EDUCAÇÃO FÍSICA - Guajará Mirim 60 60 7º

GUAJARÁ MIRIM 008141 MARCELO SERRATH BARBOSA N PROFESSOR CLASSE C 40 HRS - EDUCAÇÃO FÍSICA - Guajará Mirim 60 60 8º

GUAJARÁ MIRIM 018027 DIEGO MARTINS DA SILVA OLIVEIRA JUNIOR N PROFESSOR CLASSE C 40 HRS - EDUCAÇÃO FÍSICA - Guajará Mirim 60 60 9º

GUAJARÁ MIRIM 015544 DIEGO BORTOLOZZO LAURETTI N PROFESSOR CLASSE C 40 HRS - EDUCAÇÃO FÍSICA - Guajará Mirim 60 60 10º

GUAJARÁ MIRIM 018383 PAOLA TRISTAO DE LIMA N PROFESSOR CLASSE C 40 HRS - EDUCAÇÃO FÍSICA - Guajará Mirim 60 60 11º

GUAJARÁ MIRIM 002901 BÁRBARA ROCHA DA SILVA N PROFESSOR CLASSE C 40 HRS - EDUCAÇÃO FÍSICA - Guajará Mirim 60 60 12º

GUAJARÁ MIRIM 006886 JOAO MIRANDA PAIVA N PROFESSOR CLASSE C 40 HRS - EDUCAÇÃO RELIGIOSA - Guajará Mirim 40 2,5 2,5 45 1º

GUAJARÁ MIRIM 015142 TIAGO RAFAEL LIMA DE SENA N PROFESSOR CLASSE C 40 HRS - FÍSICA - Distrito de Nova Dimensão 40 40 1º

GUAJARÁ MIRIM 007376 EDMILSON SOUZA SANCHES N PROFESSOR CLASSE C 40 HRS - FÍSICA - Guajará Mirim 60 60 1º

GUAJARÁ MIRIM 012785 JONATAS SCHWEIGERT N PROFESSOR CLASSE C 40 HRS - FÍSICA - Guajará Mirim 60 60 2º

GUAJARÁ MIRIM 016597 CLÉSIO DOS SANTOS PÁTRICIO N PROFESSOR CLASSE C 40 HRS - FÍSICA - Guajará Mirim 60 60 3º

GUAJARÁ MIRIM 009593 ADRIELE DA SILVA RIBEIRO N PROFESSOR CLASSE C 40 HRS - FÍSICA - Guajará Mirim 60 60 4º

GUAJARÁ MIRIM 000042 CRISTIANE BARBOSA PEREIRA N PROFESSOR CLASSE C 40 HRS - FÍSICA - Guajará Mirim 40 2,5 42,5 5º

GUAJARÁ MIRIM 004273 SUELEN DE SOUZA MENDES N PROFESSOR CLASSE C 40 HRS - FÍSICA - Guajará Mirim 40 40 6º

GUAJARÁ MIRIM 012327 DIEGO MARINHO DE OLIVEIRA N PROFESSOR CLASSE C 40 HRS - GEOGRAFIA - Guajará Mirim 60 2,5 62,5 1º

GUAJARÁ MIRIM 012772 ANA CARLA TABORGA DA SILVA N PROFESSOR CLASSE C 40 HRS - GEOGRAFIA - Guajará Mirim 60 2,5 62,5 2º

GUAJARÁ MIRIM 017352 ANTONIA AUXILIADORA FERNANDES DOS SANTOS N PROFESSOR CLASSE C 40 HRS - GEOGRAFIA - Guajará Mirim 60 60 3º

GUAJARÁ MIRIM 009730 KELLY DE AQUINO MENDEZ N PROFESSOR CLASSE C 40 HRS - GEOGRAFIA - Guajará Mirim 60 60 4º

GUAJARÁ MIRIM 013221 IVANIR TEREZINHA GRACIOLLI CARLETO N PROFESSOR CLASSE C 40 HRS - GEOGRAFIA - Nova Mamoré 60 2,5 62,5 1º

GUAJARÁ MIRIM 011193 MAYCON ROBERTO GOMES MENEZES N PROFESSOR CLASSE C 40 HRS - GEOGRAFIA - Nova Mamoré 40 40 2º

GUAJARÁ MIRIM 003656 ANDRÉ PEREIRA LOPES N PROFESSOR CLASSE C 40 HRS - HISTÓRIA - Guajará Mirim 60 2,5 62,5 1º

GUAJARÁ MIRIM 015439 MARIA SANDRA DE LIMA SOUZA N PROFESSOR CLASSE C 40 HRS - HISTÓRIA - Guajará Mirim 60 60 2º

GUAJARÁ MIRIM 002281 DIEGO FALCÃO DA SILVA N PROFESSOR CLASSE C 40 HRS - HISTÓRIA - Guajará Mirim 60 60 3º

GUAJARÁ MIRIM 003747 LUCIANO FIGUEIREDO SILVA N PROFESSOR CLASSE C 40 HRS - HISTÓRIA - Guajará Mirim 40 2,5 42,5 4º

GUAJARÁ MIRIM 000496 HÉLLIAN RIBEIRO MOREIRA N PROFESSOR CLASSE C 40 HRS - LÍNGUA ESPANHOLA - Guajará Mirim 60 2,5 62,5 1º

GUAJARÁ MIRIM 009914 MARIA CONCEIÇÃO HURTADO ARANHA SEVERO N PROFESSOR CLASSE C 40 HRS - LÍNGUA ESPANHOLA - Guajará Mirim 60 60 2º

GUAJARÁ MIRIM 012930 ADÃO CARLOS RODRIGUES DOS SANTOS N PROFESSOR CLASSE C 40 HRS - LÍNGUA INGLESA - Guajará Mirim 60 2,5 62,5 1º

GUAJARÁ MIRIM 002895 AMARILDO NUNES DE MORAIS N PROFESSOR CLASSE C 40 HRS - LÍNGUA INGLESA - Guajará Mirim 40 2,5 42,5 2º

GUAJARÁ MIRIM 002510 ROSIMILDA MARTINS DE OLIVEIRA N PROFESSOR CLASSE C 40 HRS - LÍNGUA PORTUGUESA - Distrito de Surpresa 60 60 1º

GUAJARÁ MIRIM 014114 MARIA DO CARMO SANTARÉM DA SILVA N PROFESSOR CLASSE C 40 HRS - LÍNGUA PORTUGUESA - Guajará Mirim 60 15 75 1º

GUAJARÁ MIRIM 008439 REJANE ALVES DE SOUZA VILAFORTE N PROFESSOR CLASSE C 40 HRS - LÍNGUA PORTUGUESA - Guajará Mirim 60 2,5 2,5 65 2º

GUAJARÁ MIRIM 018555 WILKSANDRA ARAÚJO SOARES N PROFESSOR CLASSE C 40 HRS - LÍNGUA PORTUGUESA - Guajará Mirim 60 2,5 2,5 65 3º

GUAJARÁ MIRIM 018554 ROSILENE DOMINGUES CASARA N PROFESSOR CLASSE C 40 HRS - LÍNGUA PORTUGUESA - Guajará Mirim 60 2,5 62,5 4º

GUAJARÁ MIRIM 017210 DIRCHELY SAMARA DE LIMA FAREL N PROFESSOR CLASSE C 40 HRS - LÍNGUA PORTUGUESA - Guajará Mirim 60 2,5 62,5 5º

GUAJARÁ MIRIM 014790 RITA DE CÁSSIA MAR COUTO N PROFESSOR CLASSE C 40 HRS - LÍNGUA PORTUGUESA - Guajará Mirim 60 2,5 62,5 6º

GUAJARÁ MIRIM 012389 DILCE LINO N PROFESSOR CLASSE C 40 HRS - LÍNGUA PORTUGUESA - Guajará Mirim 60 2,5 62,5 7º

GUAJARÁ MIRIM 001720 ROSILANI PINHEIRO GOMES N PROFESSOR CLASSE C 40 HRS - LÍNGUA PORTUGUESA - Guajará Mirim 60 2,5 62,5 8º

GUAJARÁ MIRIM 006521 TÁLITA SALES DO COUTO LEONEL ERPEN N PROFESSOR CLASSE C 40 HRS - LÍNGUA PORTUGUESA - Guajará Mirim 60 2,5 62,5 9º

GUAJARÁ MIRIM 005197 FERNANDO CESPEDES TOSUE N PROFESSOR CLASSE C 40 HRS - LÍNGUA PORTUGUESA - Guajará Mirim 60 2,5 62,5 10º

GUAJARÁ MIRIM 015304 OLÍMPIA FERREIRA FIGUEIRA N PROFESSOR CLASSE C 40 HRS - LÍNGUA PORTUGUESA - Guajará Mirim 60 60 11º

GUAJARÁ MIRIM 014556 EDILZIA ROCHA RIBEIRO FAUSTINO N PROFESSOR CLASSE C 40 HRS - LÍNGUA PORTUGUESA - Guajará Mirim 60 60 12º

GUAJARÁ MIRIM 013344 REJANE CARNEIRO PITA N PROFESSOR CLASSE C 40 HRS - LÍNGUA PORTUGUESA - Guajará Mirim 60 60 13º

GUAJARÁ MIRIM 015386 LUCIDAGMA SILVEIRA DA SILVA N PROFESSOR CLASSE C 40 HRS - LÍNGUA PORTUGUESA - Guajará Mirim 60 60 14º

GUAJARÁ MIRIM 014477 CARLOS ALBERTO MEDEIROS DA SILVA N PROFESSOR CLASSE C 40 HRS - LÍNGUA PORTUGUESA - Guajará Mirim 60 60 15º

GUAJARÁ MIRIM 008385 JOSÉ DE RIBAMAR MUNIZ RIBEIRO NETO N PROFESSOR CLASSE C 40 HRS - LÍNGUA PORTUGUESA - Guajará Mirim 60 60 16º

GUAJARÁ MIRIM 005343 SUELEN SOARES DANTAS N PROFESSOR CLASSE C 40 HRS - LÍNGUA PORTUGUESA - Guajará Mirim 60 60 17º

GUAJARÁ MIRIM 008310 FRANCISCA BARROSO CARDONA MELLO N PROFESSOR CLASSE C 40 HRS - LÍNGUA PORTUGUESA - Guajará Mirim 60 60



18°

GUAJARÁ MIRIM 017198 EVANILZA BARBOSA LEMOS N PROFESSOR CLASSE C 40 HRS - LÍNGUA PORTUGUESA - Guajará Mirim 60 60 19°

GUAJARÁ MIRIM 006019 JUSELMA VIEIRA BERNARDO N PROFESSOR CLASSE C 40 HRS - LÍNGUA PORTUGUESA - Guajará Mirim 60 60 20°

GUAJARÁ MIRIM 013529 OZANILDE DA SILVA MOURA MORAES N PROFESSOR CLASSE C 40 HRS - LÍNGUA PORTUGUESA - Guajará Mirim 60 60 21°

GUAJARÁ MIRIM 018218 MARIA HELENA FIGUEIREDO DA FONSECA N PROFESSOR CLASSE C 40 HRS - LÍNGUA PORTUGUESA - Guajará Mirim 60 60 22°

GUAJARÁ MIRIM 009789 PRISCILA LOURENCO COELHO N PROFESSOR CLASSE C 40 HRS - LÍNGUA PORTUGUESA - Guajará Mirim 60 60 23°

GUAJARÁ MIRIM 010756 MARIA GRIMA DA SILVA SOARES N PROFESSOR CLASSE C 40 HRS - LÍNGUA PORTUGUESA - Guajará Mirim 60 60 24°

GUAJARÁ MIRIM 005848 ALCILENE BARROSO DE LIMA N PROFESSOR CLASSE C 40 HRS - LÍNGUA PORTUGUESA - Guajará Mirim 60 60 25°

GUAJARÁ MIRIM 018083 GABRIELA PARDO DE SOUZA N PROFESSOR CLASSE C 40 HRS - LÍNGUA PORTUGUESA - Guajará Mirim 60 60 26°

GUAJARÁ MIRIM 006674 EVA GOMES GUSMÃO MOTA N PROFESSOR CLASSE C 40 HRS - LÍNGUA PORTUGUESA - Guajará Mirim 60 60 27°

GUAJARÁ MIRIM 014663 CLEIDIANE LABORDA DA SILVA N PROFESSOR CLASSE C 40 HRS - LÍNGUA PORTUGUESA - Guajará Mirim 60 60 28°

GUAJARÁ MIRIM 003423 MIRIAM PRISCILA MELLO FERNANDES N PROFESSOR CLASSE C 40 HRS - LÍNGUA PORTUGUESA - Guajará Mirim 60 60 29°

GUAJARÁ MIRIM 009689 KEILA DE AQUINO MENDEZ N PROFESSOR CLASSE C 40 HRS - LÍNGUA PORTUGUESA - Guajará Mirim 60 60 30°

GUAJARÁ MIRIM 000446 ANA PAULA FERREIRA DA SILVA N PROFESSOR CLASSE C 40 HRS - LÍNGUA PORTUGUESA - Guajará Mirim 60 60 31°

GUAJARÁ MIRIM 006200 VANESSA TAÍS GONÇALVES VARGAS N PROFESSOR CLASSE C 40 HRS - LÍNGUA PORTUGUESA - Guajará Mirim 60 60 32°

GUAJARÁ MIRIM 004788 DAIANE CASTRO EURICO N PROFESSOR CLASSE C 40 HRS - LÍNGUA PORTUGUESA - Guajará Mirim 60 60 33°

GUAJARÁ MIRIM 012120 SABRINA EMILY GOMES AGUIAR N PROFESSOR CLASSE C 40 HRS - LÍNGUA PORTUGUESA - Guajará Mirim 60 60 34°

GUAJARÁ MIRIM 000240 REJANE GUANACOMA VELHEGAS N PROFESSOR CLASSE C 40 HRS - LÍNGUA PORTUGUESA - Nova Mamoré 60 60 1°

GUAJARÁ MIRIM 012539 HITELES ANGOS N PROFESSOR CLASSE C 40 HRS - LÍNGUA PORTUGUESA - Nova Mamoré 60 60 2°

GUAJARÁ MIRIM 018357 LILIAN ALVIS CUELLAR N PROFESSOR CLASSE C 40 HRS - LÍNGUA PORTUGUESA - Nova Mamoré 60 60 3°

GUAJARÁ MIRIM 012766 SUELY ANTUNES LEMOS DE ASSUNÇÃO N PROFESSOR CLASSE C 40 HRS - LÍNGUA PORTUGUESA - Nova Mamoré 60 60 4°

GUAJARÁ MIRIM 018343 GENILSON ROCHA DOS SANTOS N PROFESSOR CLASSE C 40 HRS - MATEMÁTICA - Distrito de Nova Dimensão 60 60 1°

GUAJARÁ MIRIM 017662 CARLA APARECIDA FARIA PIMENTA VARGAS N PROFESSOR CLASSE C 40 HRS - MATEMÁTICA - Distrito de Nova Dimensão 60 60 2°

GUAJARÁ MIRIM 016525 GISLAINA RAYANA FREITAS DOS SANTOS N PROFESSOR CLASSE C 40 HRS - MATEMÁTICA - Guajará Mirim 60 15 2,5 2,5 80 1°

GUAJARÁ MIRIM 002628 WALDERIR SILVA PIRES N PROFESSOR CLASSE C 40 HRS - MATEMÁTICA - Guajará Mirim 60 2,5 2,5 65 2°

GUAJARÁ MIRIM 008207 GLÓRIA BETANHA ESTEVAM DA SILVA N PROFESSOR CLASSE C 40 HRS - MATEMÁTICA - Guajará Mirim 60 2,5 2,5 65 3°

GUAJARÁ MIRIM 003156 LUCIENE DA SILVA HOLANDA N PROFESSOR CLASSE C 40 HRS - MATEMÁTICA - Guajará Mirim 60 2,5 2,5 65 4°

GUAJARÁ MIRIM 003885 REGINILSON DOS SANTOS TEIXEIRA N PROFESSOR CLASSE C 40 HRS - MATEMÁTICA - Guajará Mirim 60 2,5 2,5 65 5°

GUAJARÁ MIRIM 005184 MARCOS MONTERO DURAN N PROFESSOR CLASSE C 40 HRS - MATEMÁTICA - Guajará Mirim 60 2,5 2,5 65 6°

GUAJARÁ MIRIM 007171 SIDNEI ANDRADE MARTINS N PROFESSOR CLASSE C 40 HRS - MATEMÁTICA - Guajará Mirim 60 2,5 2,5 65 7°

GUAJARÁ MIRIM 012845 JHONYS GONÇALVES PINTO N PROFESSOR CLASSE C 40 HRS - MATEMÁTICA - Guajará Mirim 60 2,5 2,5 65 8°

GUAJARÁ MIRIM 012906 CRISTIANE LOPES DE CARVALHO PINTO N PROFESSOR CLASSE C 40 HRS - MATEMÁTICA - Guajará Mirim 60 2,5 2,5 65 9°

GUAJARÁ MIRIM 004219 GABRIELE OHANNA CALDEIRA CORREIA N PROFESSOR CLASSE C 40 HRS - MATEMÁTICA - Guajará Mirim 60 2,5 2,5 65 10°

GUAJARÁ MIRIM 003515 RAI DA SILVA LOPES N PROFESSOR CLASSE C 40 HRS - MATEMÁTICA - Guajará Mirim 60 2,5 2,5 65 11°

GUAJARÁ MIRIM 004237 RODRIGO DE OLIVEIRA SILVA N PROFESSOR CLASSE C 40 HRS - MATEMÁTICA - Guajará Mirim 60 2,5 2,5 65 12°

GUAJARÁ MIRIM 008057 ANTONIETA ARANHA GOMES N PROFESSOR CLASSE C 40 HRS - MATEMÁTICA - Guajará Mirim 60 2,5 62,5 13°

GUAJARÁ MIRIM 003891 ADAILTON SOUZA DA SILVA N PROFESSOR CLASSE C 40 HRS - MATEMÁTICA - Guajará Mirim 60 2,5 62,5 14°

GUAJARÁ MIRIM 007910 BRUNO PEREIRA RIBEIRO N PROFESSOR CLASSE C 40 HRS - MATEMÁTICA - Guajará Mirim 60 2,5 62,5 15°

GUAJARÁ MIRIM 002111 AGEU GUANACOMA TABOZA N PROFESSOR CLASSE C 40 HRS - MATEMÁTICA - Guajará Mirim 60 2,5 62,5 16°

GUAJARÁ MIRIM 016479 ROSEMIR MATEUS GABRIEL N PROFESSOR CLASSE C 40 HRS - MATEMÁTICA - Guajará Mirim 60 2,5 62,5 17°

GUAJARÁ MIRIM 003660 ARISLENE DA SILVA LOPES N PROFESSOR CLASSE C 40 HRS - MATEMÁTICA - Guajará Mirim 60 2,5 62,5 18°

GUAJARÁ MIRIM 015445 HELENA SALGADO DOS SANTOS N PROFESSOR CLASSE C 40 HRS - MATEMÁTICA - Guajará Mirim 60 60 19°

GUAJARÁ MIRIM 008946 ELIJORGE ESTELITA DE SOUZA JUNIOR N PROFESSOR CLASSE C 40 HRS - MATEMÁTICA - Guajará Mirim 60 60 20°

GUAJARÁ MIRIM 015865 DIOGO RODRIGUES GONÇALVES PARREIRA N PROFESSOR CLASSE C 40 HRS - MATEMÁTICA - Guajará Mirim 60 60 21°

GUAJARÁ MIRIM 005518 LEONARDO DIAS SANTOS N PROFESSOR CLASSE C 40 HRS - MATEMÁTICA - Guajará Mirim 60 60 22°

GUAJARÁ MIRIM 005317 LAICE ALEXANDRE MENDES N PROFESSOR CLASSE C 40 HRS - MATEMÁTICA - Nova Mamoré 60 2,5 62,5 1°

GUAJARÁ MIRIM 005462 DAIANE MENDES RAMOS N PROFESSOR CLASSE C 40 HRS - MATEMÁTICA - Nova Mamoré 60 2,5 62,5 2°

GUAJARÁ MIRIM 011648 ROSIVAN DE LIMA GUEDES N PROFESSOR CLASSE C 40 HRS - MATEMÁTICA - Nova Mamoré 60 2,5 62,5 3°

GUAJARÁ MIRIM 004014 MARCOS RODRIGUES CHAVES N PROFESSOR CLASSE C 40 HRS - MATEMÁTICA - Nova Mamoré 60 2,5 62,5 4°

GUAJARÁ MIRIM 012390 CLEYMARCIA POUHEL MARTINS MENDONÇA N PROFESSOR CLASSE C 40 HRS - MATEMÁTICA - Nova Mamoré 60 60 5°

GUAJARÁ MIRIM 003048 GRACILENE DA SILVA DE OLIVEIRA N PROFESSOR CLASSE C 40 HRS - PEDAGOGIA/SÉRIES INICIAIS - Distrito de lata 60 2,5 62,5 1°

GUAJARÁ MIRIM 009056 MARIA DO SOCORRO FERNANDES VILLAR N PROFESSOR CLASSE C 40 HRS - PEDAGOGIA/SÉRIES INICIAIS - Distrito de lata 60 60 2°

GUAJARÁ MIRIM 003020 ANADORA RIVERO MEIRA N PROFESSOR CLASSE C 40 HRS - PEDAGOGIA/SÉRIES INICIAIS - Distrito de lata 60 60 3°

GUAJARÁ MIRIM 009054 FERNANDO MENDES ALVES N PROFESSOR CLASSE C 40 HRS - PEDAGOGIA/SÉRIES INICIAIS - Distrito de lata 60 60 4°

GUAJARÁ MIRIM 007389 STEFANI BARBOSA DE SOUZA N PROFESSOR CLASSE C 40 HRS - PEDAGOGIA/SÉRIES INICIAIS - Distrito de lata 60 60 5°

GUAJARÁ MIRIM 008150 CLEIDIANE DE AGUIAR GOMES MONTES N PROFESSOR CLASSE C 40 HRS - PEDAGOGIA/SÉRIES INICIAIS - Distrito de Nova Dimensão 60 2,5 2,5 65 1°

GUAJARÁ MIRIM 006959 GISLAINE JOCACIA VITAL DOS SANTOS N PROFESSOR CLASSE C 40 HRS - PEDAGOGIA/SÉRIES INICIAIS - Distrito de Nova Dimensão 60 2,5 2,5 65 2°

GUAJARÁ MIRIM 009967 FLÁVIO GONÇALVES DE MORAIS N PROFESSOR CLASSE C 40 HRS - PEDAGOGIA/SÉRIES INICIAIS - Distrito de Nova

Dimensão 60 2,5 2,5 65 3°

GUAJARÁ MIRIM 011887 ANA PAULA VIEIRA DA CRUZ N PROFESSOR CLASSE C 40 HRS - PEDAGOGIA/SÉRIES INICIAIS - Distrito de Nova Dimensão 60 2,5 2,5 65 4°

GUAJARÁ MIRIM 014124 TATIANA GONÇALVES DA SILVA N PROFESSOR CLASSE C 40 HRS - PEDAGOGIA/SÉRIES INICIAIS - Distrito de Nova Dimensão 60 2,5 2,5 65 5°

GUAJARÁ MIRIM 016765 SHIRLEI DO CARMO SANTIAGO N PROFESSOR CLASSE C 40 HRS - PEDAGOGIA/SÉRIES INICIAIS - Distrito de Nova Dimensão 60 2,5 62,5 6°

GUAJARÁ MIRIM 015248 ALESSANDRA GONÇALVES DA SILVA N PROFESSOR CLASSE C 40 HRS - PEDAGOGIA/SÉRIES INICIAIS - Distrito de Nova Dimensão 60 2,5 62,5 7°

GUAJARÁ MIRIM 015383 EDIVÂNIA MENDES DA COSTA N PROFESSOR CLASSE C 40 HRS - PEDAGOGIA/SÉRIES INICIAIS - Distrito de Nova Dimensão 60 2,5 62,5 8°

GUAJARÁ MIRIM 016212 ANDERSON VARGAS COSTA N PROFESSOR CLASSE C 40 HRS - PEDAGOGIA/SÉRIES INICIAIS - Distrito de Nova Dimensão 60 2,5 62,5 9°

GUAJARÁ MIRIM 014156 VALCLÉIA GONÇALVES GAMA N PROFESSOR CLASSE C 40 HRS - PEDAGOGIA/SÉRIES INICIAIS - Distrito de Nova Dimensão 60 2,5 62,5 10°

GUAJARÁ MIRIM 013029 DANIEL VIANA TEIXEIRA N PROFESSOR CLASSE C 40 HRS - PEDAGOGIA/SÉRIES INICIAIS - Distrito de Nova Dimensão 60 2,5 62,5 11°

GUAJARÁ MIRIM 002511 FRANCINÉIA CARDOSO TEIXEIRA N PROFESSOR CLASSE C 40 HRS - PEDAGOGIA/SÉRIES INICIAIS - Distrito de Surpresa 60 2,5 2,5 65 1°

GUAJARÁ MIRIM 004126 VALDIRENE DA SILVA GOMES N PROFESSOR CLASSE C 40 HRS - PEDAGOGIA/SÉRIES INICIAIS - Distrito de Surpresa 60 2,5 2,5 65 2°

GUAJARÁ MIRIM 009806 MARIA CRUZ ALVES GUASSACE N PROFESSOR CLASSE C 40 HRS - PEDAGOGIA/SÉRIES INICIAIS - Distrito de Surpresa 60 2,5 62,5 3°

GUAJARÁ MIRIM 005969 TAIS DA SANTA CRUZ SILVA N PROFESSOR CLASSE C 40 HRS - PEDAGOGIA/SÉRIES INICIAIS - Distrito de Surpresa 60 2,5 62,5 4°

GUAJARÁ MIRIM 011747 EDINEIDE DA SILVA COSTA N PROFESSOR CLASSE C 40 HRS - PEDAGOGIA/SÉRIES INICIAIS - Distrito de Surpresa 60 2,5 62,5 5°

GUAJARÁ MIRIM 005354 CINTHIA SILVA CAMPOS N PROFESSOR CLASSE C 40 HRS - PEDAGOGIA/SÉRIES INICIAIS - Distrito de Surpresa 60 2,5 62,5 6°

GUAJARÁ MIRIM 005947 FRANCISCO JOSÉ ALVES DOS SANTOS N PROFESSOR CLASSE C 40 HRS - PEDAGOGIA/SÉRIES INICIAIS - Distrito de Surpresa 60 60 7°

GUAJARÁ MIRIM 011303 MILKA SUEDILA DE OLIVEIRA GOMES MELGAR N PROFESSOR CLASSE C 40 HRS - PEDAGOGIA/SÉRIES INICIAIS - Distrito de Surpresa 60 60 8°

GUAJARÁ MIRIM 015398 VALDIVINO VARGAS PESSOA N PROFESSOR CLASSE C 40 HRS - PEDAGOGIA/SÉRIES INICIAIS - Distrito de Surpresa 60 60 9°

GUAJARÁ MIRIM 012529 GESSICA CAMILA BRESSIANINI FERNANDES N PROFESSOR CLASSE C 40 HRS - PEDAGOGIA/SÉRIES INICIAIS - Distrito de Surpresa 60 60 10°

GUAJARÁ MIRIM 011672 PRICILA SUAREZ CARVALLO N PROFESSOR CLASSE C 40 HRS - PEDAGOGIA/SÉRIES INICIAIS - Guajará Mirim 60 15 75 1°

GUAJARÁ MIRIM 010527 SIMONE MEDEIROS DE CARVALHO N PROFESSOR CLASSE C 40 HRS - PEDAGOGIA/SÉRIES INICIAIS - Guajará Mirim 60 2,5 2,5 65 2°

GUAJARÁ MIRIM 006395 SUELEM PATRICIA LIMA DE OLIVEIRA N PROFESSOR CLASSE C 40 HRS - PEDAGOGIA/SÉRIES INICIAIS - Guajará Mirim 60 2,5 2,5 65 3°

GUAJARÁ MIRIM 001749 JOANA SOARES DA SILVA CHAGAS N PROFESSOR CLASSE C 40 HRS - PEDAGOGIA/SÉRIES INICIAIS - Guajará Mirim 60 2,5 2,5 65 4°

GUAJARÁ MIRIM 003861 MAURO SALES AGUIAR N PROFESSOR CLASSE C 40 HRS - PEDAGOGIA/SÉRIES INICIAIS - Guajará Mirim 60 2,5 62,5 5°

GUAJARÁ MIRIM 014009 RUTE CALDAS DE ALENCAR N PROFESSOR CLASSE C 40 HRS - PEDAGOGIA/SÉRIES INICIAIS - Guajará Mirim 60 2,5 62,5 6°

GUAJARÁ MIRIM 009715 ROSÂNGELA SANTOS VITAL MENDES N PROFESSOR CLASSE C 40 HRS - PEDAGOGIA/SÉRIES INICIAIS - Guajará Mirim 60 2,5 62,5 7°

GUAJARÁ MIRIM 015215 EVANY DANTAS DA SILVA N PROFESSOR CLASSE C 40 HRS - PEDAGOGIA/SÉRIES INICIAIS - Guajará Mirim 60 2,5 62,5 8°

GUAJARÁ MIRIM 007080 FRANCILENEY MORAES MALAQUIAS N PROFESSOR CLASSE C 40 HRS - PEDAGOGIA/SÉRIES INICIAIS - Guajará Mirim 60 2,5 62,5 9°

GUAJARÁ MIRIM 012864 MARIA EVANI RODRIGUES DOS SANTOS N PROFESSOR CLASSE C 40 HRS - PEDAGOGIA/SÉRIES INICIAIS - Guajará Mirim 60 2,5 62,5 10°

GUAJARÁ MIRIM 008772 FRANCISCA COSTA PENHA MALAQUIAS N PROFESSOR CLASSE C 40 HRS - PEDAGOGIA/SÉRIES INICIAIS - Guajará Mirim 60 2,5 62,5 11°

GUAJARÁ MIRIM 012618 LECIMAR HOLANDA DE PAULA MAGALHAES N PROFESSOR CLASSE C 40 HRS - PEDAGOGIA/SÉRIES INICIAIS - Guajará Mirim 60 2,5 62,5 12°

GUAJARÁ MIRIM 016516 CLÁUDIA VERÔNICA ESPINOZA DA SILVA N PROFESSOR CLASSE C 40 HRS - PEDAGOGIA/SÉRIES INICIAIS - Guajará Mirim 60 2,5 62,5 13°

GUAJARÁ MIRIM 008129 NAUELI DE SOUZA PINHEIRO CAVALCANTE N PROFESSOR CLASSE C 40 HRS - PEDAGOGIA/SÉRIES INICIAIS - Guajará Mirim 60 2,5 62,5 14°

GUAJARÁ MIRIM 012942 LUCIVANIA SERRA RIBEIRO N PROFESSOR CLASSE C 40 HRS - PEDAGOGIA/SÉRIES INICIAIS - Guajará Mirim 60 2,5 62,5 15°

GUAJARÁ MIRIM 007676 CHRISTILANY LIMA CHAVES RIBEIRO N PROFESSOR CLASSE C 40 HRS - PEDAGOGIA/SÉRIES INICIAIS - Guajará Mirim 60 2,5 62,5 16°

GUAJARÁ MIRIM 001655 JOSÉLIA BRAGA DA MATA N PROFESSOR CLASSE C 40 HRS - PEDAGOGIA/SÉRIES INICIAIS - Guajará Mirim 60 2,5 62,5 17°

GUAJARÁ MIRIM 018156 ELIANE SILVA FERREIRA MARTINS N PROFESSOR CLASSE C 40 HRS - PEDAGOGIA/SÉRIES INICIAIS - Guajará Mirim 60 2,5

62,5 18°

GUAJARÁ MIRIM 009549 ELIVANETE DOS SANTOS LIMA N PROFESSOR CLASSE C 40 HRS - PEDAGOGIA/SÉRIES INICIAIS - Guajará Mirim 60 2,5 62,5 19°

GUAJARÁ MIRIM 011817 VIVIANE MELOS MERCADO N PROFESSOR CLASSE C 40 HRS - PEDAGOGIA/SÉRIES INICIAIS - Guajará Mirim 60 2,5 62,5 20°

GUAJARÁ MIRIM 006862 VANESSA DE SOUZA MORAIS N PROFESSOR CLASSE C 40 HRS - PEDAGOGIA/SÉRIES INICIAIS - Guajará Mirim 60 2,5 62,5 21°

GUAJARÁ MIRIM 003512 LEILANE PEREIRA DA SILVA N PROFESSOR CLASSE C 40 HRS - PEDAGOGIA/SÉRIES INICIAIS - Guajará Mirim 60 2,5 62,5 22°

GUAJARÁ MIRIM 013585 AVELINA MARCELINO MIRANDA N PROFESSOR CLASSE C 40 HRS - PEDAGOGIA/SÉRIES INICIAIS - Guajará Mirim 60 2,5 62,5 23°

GUAJARÁ MIRIM 017228 JÉSSICA VIVILANE PEREIRA FREITAS N PROFESSOR CLASSE C 40 HRS - PEDAGOGIA/SÉRIES INICIAIS - Guajará Mirim 60 2,5 62,5 24°

GUAJARÁ MIRIM 003842 JOSIANY CRISTINA MELGAR DE ARAÚJO VASQUES N PROFESSOR CLASSE C 40 HRS - PEDAGOGIA/SÉRIES INICIAIS - Guajará Mirim 60 2,5 62,5 25°

GUAJARÁ MIRIM 017870 ADRIANA HILARIO DOMINGOS FERREIRA N PROFESSOR CLASSE C 40 HRS - PEDAGOGIA/SÉRIES INICIAIS - Guajará Mirim 60 60 26°

GUAJARÁ MIRIM 003442 MARIA LUIZA RODRIGUES GUTIERRES SILVA N PROFESSOR CLASSE C 40 HRS - PEDAGOGIA/SÉRIES INICIAIS - Guajará Mirim 60 60 27°

GUAJARÁ MIRIM 017491 FÁCIA ALVES PAIVA DE ALMEIDA N PROFESSOR CLASSE C 40 HRS - PEDAGOGIA/SÉRIES INICIAIS - Guajará Mirim 60 60 28°

GUAJARÁ MIRIM 001346 LUCÉLIA LOBO DA SILVA DOS SANTOS N PROFESSOR CLASSE C 40 HRS - PEDAGOGIA/SÉRIES INICIAIS - Guajará Mirim 60 60 29°

GUAJARÁ MIRIM 008781 EVANILDE BARBOSA VAZ N PROFESSOR CLASSE C 40 HRS - PEDAGOGIA/SÉRIES INICIAIS - Guajará Mirim 60 60 30°

GUAJARÁ MIRIM 013878 CARLÚCIA LOPES N PROFESSOR CLASSE C 40 HRS - PEDAGOGIA/SÉRIES INICIAIS - Guajará Mirim 60 60 31°

GUAJARÁ MIRIM 015705 NOELY DE ASSUNÇÃO GOMES N PROFESSOR CLASSE C 40 HRS - PEDAGOGIA/SÉRIES INICIAIS - Guajará Mirim 60 60 32°

GUAJARÁ MIRIM 008168 MARIA VALDELICE DE SOUZA DA SILVA N PROFESSOR CLASSE C 40 HRS - PEDAGOGIA/SÉRIES INICIAIS - Guajará Mirim 60 60 33°

GUAJARÁ MIRIM 003259 UYLLICEIA FAUSTINO SOUZA N PROFESSOR CLASSE C 40 HRS - PEDAGOGIA/SÉRIES INICIAIS - Guajará Mirim 60 60 34°

GUAJARÁ MIRIM 019026 APARECIDA PEREZ MEDEIROS N PROFESSOR CLASSE C 40 HRS - PEDAGOGIA/SÉRIES INICIAIS - Guajará Mirim 60 60 35°

GUAJARÁ MIRIM 015482 MARLENE ELIAS DA TRINDADE SILVA N PROFESSOR CLASSE C 40 HRS - PEDAGOGIA/SÉRIES INICIAIS - Guajará Mirim 60 60 36°

GUAJARÁ MIRIM 002685 EDILANI NERY LOBO N PROFESSOR CLASSE C 40 HRS - PEDAGOGIA/SÉRIES INICIAIS - Guajará Mirim 60 60 37°

GUAJARÁ MIRIM 012620 ROSIFRANCY SALVATIERRA MARINHO SILVA N PROFESSOR CLASSE C 40 HRS - PEDAGOGIA/SÉRIES INICIAIS - Guajará Mirim 60 60 38°

GUAJARÁ MIRIM 019423 CLEIDIANE DE AGUIAR CARNEIRO N PROFESSOR CLASSE C 40 HRS - PEDAGOGIA/SÉRIES INICIAIS - Guajará Mirim 60 60 39°

GUAJARÁ MIRIM 000878 KELLY SOSA MARECA N PROFESSOR CLASSE C 40 HRS - PEDAGOGIA/SÉRIES INICIAIS - Guajará Mirim 60 60 40°

GUAJARÁ MIRIM 015233 MAYRA CÉLIA ARAÚJO ALVES N PROFESSOR CLASSE C 40 HRS - PEDAGOGIA/SÉRIES INICIAIS - Guajará Mirim 60 60 41°

GUAJARÁ MIRIM 002944 DÉBORAH GOMES FERREIRA N PROFESSOR CLASSE C 40 HRS - PEDAGOGIA/SÉRIES INICIAIS - Guajará Mirim 60 60 42°

GUAJARÁ MIRIM 012296 NAIANY DA SILVA ALVES NUNES N PROFESSOR CLASSE C 40 HRS - PEDAGOGIA/SÉRIES INICIAIS - Guajará Mirim 60 60 43°

GUAJARÁ MIRIM 018813 ROSENILDA TEIXEIRA AMARAL CANAMARI S PROFESSOR CLASSE C 40 HRS - PEDAGOGIA/SÉRIES INICIAIS - Guajará Mirim 60 60 44°

GUAJARÁ MIRIM 014841 ADRIANA DA SILVA RAMOS N PROFESSOR CLASSE C 40 HRS - PEDAGOGIA/SÉRIES INICIAIS - Guajará Mirim 60 60 45°

GUAJARÁ MIRIM 003304 DANIELE CASTEDO CHUBE N PROFESSOR CLASSE C 40 HRS - PEDAGOGIA/SÉRIES INICIAIS - Guajará Mirim 60 60 46°

GUAJARÁ MIRIM 010554 FABIOLA MENDOZA DE OLIVEIRA N PROFESSOR CLASSE C 40 HRS - PEDAGOGIA/SÉRIES INICIAIS - Guajará Mirim 60 60 47°

GUAJARÁ MIRIM 003938 ANATACHA QUINTÃO N PROFESSOR CLASSE C 40 HRS - PEDAGOGIA/SÉRIES INICIAIS - Guajará Mirim 60 60 48°

GUAJARÁ MIRIM 009602 ANDRESSA DA SILVA RIBEIRO N PROFESSOR CLASSE C 40 HRS - PEDAGOGIA/SÉRIES INICIAIS - Guajará Mirim 60 60 49°

GUAJARÁ MIRIM 012447 ANA BEATRIZ DE BRITO N PROFESSOR CLASSE C 40 HRS - PEDAGOGIA/SÉRIES INICIAIS - Guajará Mirim 60 60 50°

GUAJARÁ MIRIM 013896 ELENUBIA DA SILVA BESERRA N PROFESSOR CLASSE C 40 HRS - PEDAGOGIA/SÉRIES INICIAIS - Nova Mamoré 60 2,5 2,5 65 1°

GUAJARÁ MIRIM 005403 LUCIVANDA MENDES DA SILVA N PROFESSOR CLASSE C 40 HRS - PEDAGOGIA/SÉRIES INICIAIS - Nova Mamoré 60 2,5 62,5 2°

GUAJARÁ MIRIM 014539 DAIANE VITOR LANDES N PROFESSOR CLASSE C 40 HRS - PEDAGOGIA/SÉRIES INICIAIS - Nova Mamoré 60 2,5 62,5 3°

GUAJARÁ MIRIM 015645 ELIANA OLIVEIRA CRUZ N PROFESSOR CLASSE C 40 HRS - PEDAGOGIA/SÉRIES INICIAIS - Nova Mamoré 60 60 4°

GUAJARÁ MIRIM 005120 JOSIANE DE LIMA COELHO N PROFESSOR CLASSE C 40 HRS - PEDAGOGIA/SÉRIES INICIAIS - Nova Mamoré 60 60 5°

GUAJARÁ MIRIM 012704 TACIANE NASCIMENTO BELO N PROFESSOR CLASSE C 40 HRS - QUÍMICA - Guajará Mirim 60 2,5 62,5 1°

GUAJARÁ MIRIM 008831 LUCIO GASPAR PAES NETO N PROFESSOR CLASSE C 40 HRS - QUÍMICA - Guajará Mirim 60 60 2°

GUAJARÁ MIRIM 000181 HÉLICA LUCIVANE SILVA ASSUNÇÃO N PROFESSOR CLASSE C 40 HRS - QUÍMICA - Guajará Mirim 60 60 3°

GUAJARÁ MIRIM 007807 JOSE MARIA DE LIMA FILHO N PROFESSOR CLASSE C 40 HRS - QUÍMICA - Nova Mamoré 60 2,5 62,5 1°

GUAJARÁ MIRIM 014971 KARINA NASCIMENTO BARROS FOSCARINI N PROFESSOR CLASSE C 40 HRS - SOCIOLOGIA - Guajará Mirim 60 2,5 2,5 65 1°

GUAJARÁ MIRIM 012936 NEUTON CARLOS COUTINHO LIMA N PROFESSOR CLASSE C 40 HRS - SOCIOLOGIA - Guajará Mirim 60 60 2°

GUAJARÁ MIRIM 007079 MARIA SOARES DE OLIVEIRA N PROFESSOR CLASSE C 40 HRS - SOCIOLOGIA - Guajará Mirim 40 2,5 2,5 45 3°

GUAJARÁ MIRIM 007114 IONE DE OLIVEIRA N PROFESSOR CLASSE C 40 HRS - SOCIOLOGIA - Guajará Mirim 40 40 4°

GUAJARÁ MIRIM 007962 SUELI ORO MON DOS SANTOS N PROFESSOR CLASSE C 40 HRS - SOCIOLOGIA - Guajará Mirim 40 40 5°

GUAJARÁ MIRIM 016198 ROBERTA LORENA VIEIRA MAGESKI N PROFESSOR CLASSE C 40 HRS - SOCIOLOGIA - Guajará Mirim 40 40 6°

GUAJARÁ MIRIM 006900 ISABEL DE FÁTIMA CARVALHO N PROFESSOR CLASSE C 40 HRS - SOCIOLOGIA - Guajará Mirim 40 40 7°

GUAJARÁ MIRIM 008856 DALIA D AMIGO RIBEIRO N PROFESSOR CLASSE C 40 HRS - SOCIOLOGIA - Guajará Mirim 40 40 8°  
GUAJARÁ MIRIM 017116 ELIANA VIANA COSTA N PROFESSOR CLASSE C 40 HRS - SUPERVISOR - Guajará Mirim 60 2,5 62,5 1°  
GUAJARÁ MIRIM 014037 GLAUCIENE ALVES DE PAIVA N PROFESSOR CLASSE C 40 HRS - SUPERVISOR - Guajará Mirim 60 60 2°  
GUAJARÁ MIRIM 008212 CRISLENE JUSTINIANO AMARO N PROFESSOR CLASSE C 40 HRS - SUPERVISOR - Guajará Mirim 60 60 3°  
GUAJARÁ MIRIM 013528 ELIZIANE FRANÇA MOREIRA SILVINO N PROFESSOR CLASSE C 40 HRS - SUPERVISOR - Guajará Mirim 40 2,5 2,5 45 4°  
GUAJARÁ MIRIM 011931 VANDILEIA ARAÚJO SILVA N PROFESSOR CLASSE C 40 HRS - SUPERVISOR - Nova Mamoré 60 2,5 2,5 65 1°  
GUAJARÁ MIRIM 007713 JEFFERSON CABRAL DE OLIVEIRA N PROFESSOR CLASSE C 40 HRS - SUPERVISOR - Nova Mamoré 60 2,5 62,5 2°  
GUAJARÁ MIRIM 001121 ARIANE PEREIRA NASCIMENTO N PROFESSOR CLASSE C 40 HRS - SUPERVISOR - Nova Mamoré 60 2,5 62,5 3°  
JARU 002790 VERA FERREIRA VIANA CUNHA N PROFESSOR CLASSE C 40 HRS - BIOLOGIA - Distrito Bom Jesus 60 2,5 2,5 65 1°  
JARU 000218 ALINI BELICIO DE SOUZA RODRIGUES N PROFESSOR CLASSE C 40 HRS - BIOLOGIA - Distrito Bom Jesus 60 2,5 2,5 65 2°  
JARU 000162 CLAUDIO DE OLIVEIRA SOARES N PROFESSOR CLASSE C 40 HRS - BIOLOGIA - Distrito Bom Jesus 60 2,5 62,5 3°  
JARU 005262 EDUARDO OLIVEIRA DE AMORIM N PROFESSOR CLASSE C 40 HRS - BIOLOGIA - Distrito Bom Jesus 60 60 4°  
JARU 009487 MARIA ADRIANA DIOGENES DA SILVA GOMES N PROFESSOR CLASSE C 40 HRS - BIOLOGIA - Distrito de Colina Verde 60 2,5 2,5 65 1°  
JARU 011287 WAGNER BARBOSA DE OLIVEIRA N PROFESSOR CLASSE C 40 HRS - BIOLOGIA - Distrito de Tarilândia 60 2,5 62,5 1°  
JARU 011177 TANIA SANTOS SOUZA N PROFESSOR CLASSE C 40 HRS - BIOLOGIA - Distrito de Tarilândia 60 2,5 62,5 2°  
JARU 006726 GISLAINE SAMARA DA SILVA N PROFESSOR CLASSE C 40 HRS - BIOLOGIA - Distrito de Tarilândia 60 2,5 62,5 3°  
JARU 007326 CRISTIANY RODRIGUES DA SILVA N PROFESSOR CLASSE C 40 HRS - BIOLOGIA - Distrito de Tarilândia 60 60 4°  
JARU 018323 NATHANE ROBERTA FREITAS N PROFESSOR CLASSE C 40 HRS - BIOLOGIA - Distrito de Tarilândia 60 60 5°  
JARU 011543 JULIANA BIANCA ROCHA DE SOUZA N PROFESSOR CLASSE C 40 HRS - BIOLOGIA - Jaru 60 15 2,5 2,5 80 1°  
JARU 12677 GISLENE DOS SANTOS SILVA N PROFESSOR CLASSE C 40 HRS - BIOLOGIA - Jaru 60 2,5 2,5 65 2°  
JARU 003764 VANESSA CAROLINE MANOCHIO N PROFESSOR CLASSE C 40 HRS - BIOLOGIA - Jaru 60 2,5 2,5 65 3°  
JARU 007347 NAYARA SILVA COSTA N PROFESSOR CLASSE C 40 HRS - BIOLOGIA - Jaru 60 2,5 62,5 4°  
JARU 016271 JACIELY CORDEIRO DA CRUZ N PROFESSOR CLASSE C 40 HRS - BIOLOGIA - Jaru 60 60 5°  
JARU 000568 MARCELA SILVA BISPO N PROFESSOR CLASSE C 40 HRS - BIOLOGIA - Jaru 60 60 6°  
JARU 007646 DANIELA DE LIMA CAMPOS N PROFESSOR CLASSE C 40 HRS - EDUCAÇÃO FÍSICA - Theobroma 60 2,5 2,5 65 1°  
JARU 014223 RAYANE NATALIA HELL RAASCH N PROFESSOR CLASSE C 40 HRS - EDUCAÇÃO FÍSICA - Theobroma 60 2,5 62,5 2°  
JARU 002788 MANOEL SANTANA BARBOSA N PROFESSOR CLASSE C 40 HRS - EDUCAÇÃO FÍSICA - Theobroma 60 60 3°  
JARU 018271 SILVANIA DE OLIVEIRA SOUZA N PROFESSOR CLASSE C 40 HRS - HISTÓRIA - Distrito Bom Jesus 60 2,5 2,5 65 1°  
JARU 000863 ROSINEIDE DE ARAUJO LUCAS N PROFESSOR CLASSE C 40 HRS - HISTÓRIA - Distrito Bom Jesus 60 2,5 62,5 2°  
JARU 017446 ERLI DA CONCEIÇÃO BELICIO CUNHA N PROFESSOR CLASSE C 40 HRS - HISTÓRIA - Distrito Bom Jesus 60 60 3°  
JARU 001650 ALEXANDRE MUNIZ MORAIS N PROFESSOR CLASSE C 40 HRS - HISTÓRIA - Distrito de Colina Verde 60 60 1°  
JARU 003926 MAXSON JOSÉ BARZANI JARDIM N PROFESSOR CLASSE C 40 HRS - HISTÓRIA - Jaru 60 15 2,5 77,5 1°  
JARU 002451 ELIZEU ALVES GOMES N PROFESSOR CLASSE C 40 HRS - HISTÓRIA - Jaru 60 2,5 2,5 65 2°  
JARU 000708 JERRI MESSIAS FERREIRA N PROFESSOR CLASSE C 40 HRS - HISTÓRIA - Jaru 60 2,5 2,5 65 3°  
JARU 004114 VILMA LEORBESKI SANTOS PEREIRA N PROFESSOR CLASSE C 40 HRS - HISTÓRIA - Jaru 60 2,5 2,5 65 4°  
JARU 012778 ELIAS BASTOS CAMPOS N PROFESSOR CLASSE C 40 HRS - HISTÓRIA - Jaru 60 2,5 2,5 65 5°  
JARU 010643 SILVESTRE FARIAS MORAES N PROFESSOR CLASSE C 40 HRS - HISTÓRIA - Jaru 60 2,5 62,5 6°  
JARU 015417 MARIA VERÍSSIMO DE OLIVEIRA N PROFESSOR CLASSE C 40 HRS - HISTÓRIA - Jaru 60 2,5 62,5 7°  
JARU 000134 GRACIANA FERREIRA DA SILVA N PROFESSOR CLASSE C 40 HRS - HISTÓRIA - Jaru 60 2,5 62,5 8°  
JARU 001617 CLECIENE SANTOS DE OLIVEIRA N PROFESSOR CLASSE C 40 HRS - HISTÓRIA - Jaru 60 2,5 62,5 9°  
JARU 002049 VANDIERLEIA DE PAULA MARÇAL N PROFESSOR CLASSE C 40 HRS - HISTÓRIA - Jaru 60 2,5 62,5 10°  
JARU 012750 ROSIMEIRE AMERICO NETO CARVALHO N PROFESSOR CLASSE C 40 HRS - HISTÓRIA - Jaru 60 60 11°  
JARU 009754 GINAURA VIEIRA DE ARAGÃO FRANÇA N PROFESSOR CLASSE C 40 HRS - HISTÓRIA - Jaru 60 60 12°  
JARU 001479 SAULO SANTOS DE ALMEIDA N PROFESSOR CLASSE C 40 HRS - HISTÓRIA - Jaru 60 60 13°  
JARU 016518 LUZIA FARIA DOS SANTOS N PROFESSOR CLASSE C 40 HRS - HISTÓRIA - Jaru 60 60 14°  
JARU 009092 NATASHA MARY MACHADO BRANDAO N PROFESSOR CLASSE C 40 HRS - HISTÓRIA - Jaru 60 60 15°  
JARU 018474 BEATRIZ SANTOS BUFFON N PROFESSOR CLASSE C 40 HRS - HISTÓRIA - Jaru 60 60 16°  
JARU 000886 SIRLENE CANDIDA DE OLIVEIRA N PROFESSOR CLASSE C 40 HRS - LÍNGUA PORTUGUESA - Distrito Bom Jesus 60 2,5 62,5 1°  
JARU 002738 CLAUDIANE ISABEL SILVEIRA ALVES N PROFESSOR CLASSE C 40 HRS - LÍNGUA PORTUGUESA - Distrito Bom Jesus 60 2,5 62,5 2°  
JARU 012567 EDIANA LIMA GONÇALVES WALTER N PROFESSOR CLASSE C 40 HRS - LÍNGUA PORTUGUESA - Distrito Bom Jesus 60 60 3°  
JARU 003816 GRAUCILENI ALMEIDA LIMA DO CARMO N PROFESSOR CLASSE C 40 HRS - LÍNGUA PORTUGUESA - Distrito Bom Jesus 60 60 4°  
JARU 006364 MESAQUE EUGENIO DIAS N PROFESSOR CLASSE C 40 HRS - LÍNGUA PORTUGUESA - Distrito de Colina Verde 60 2,5 62,5 1°  
JARU 004164 ÂNGELA LOPES PIRES CORTIJO N PROFESSOR CLASSE C 40 HRS - MATEMÁTICA - Distrito de Colina Verde 60 2,5 62,5 1°  
JARU 006011 CLEZIA AMARAL DA SILVA N PROFESSOR CLASSE C 40 HRS - MATEMÁTICA - Distrito de Tarilândia 60 2,5 62,5 1°  
JARU 009376 SIRLENE PEREIRA APOLINÁRIO DE JESUS N PROFESSOR CLASSE C 40 HRS - MATEMÁTICA - Jaru 60 2,5 2,5 65 1°  
JARU 007228 REGINALDO CHICONATO N PROFESSOR CLASSE C 40 HRS - MATEMÁTICA - Jaru 60 2,5 2,5 65 2°  
JARU 004190 REGINALDO MARCOS XAVIER N PROFESSOR CLASSE C 40 HRS - MATEMÁTICA - Jaru 60 2,5 2,5 65 3°  
JARU 004252 MARCELA APARECIDA CARDOSO N PROFESSOR CLASSE C 40 HRS - MATEMÁTICA - Jaru 60 2,5 2,5 65 4°  
JARU 004439 BARBARA APARECIDA FERNANDES PRASERES N PROFESSOR CLASSE C 40 HRS - MATEMÁTICA - Jaru 60 2,5 2,5 65 5°  
JARU 001220 LUCIANA ALONCO DE QUEIROZ N PROFESSOR CLASSE C 40 HRS - MATEMÁTICA - Jaru 60 2,5 2,5 65 6°  
JARU 014258 DÂNLEI DE OLIVEIRA PREATO N PROFESSOR CLASSE C 40 HRS - MATEMÁTICA - Jaru 60 2,5 2,5 65 7°  
JARU 004593 APARECIDO FERREIRA SANTANA N PROFESSOR CLASSE C 40 HRS - MATEMÁTICA - Jaru 60 2,5 62,5 8°  
JARU 000188 NÚBIA RODRIGUES DA SILVA N PROFESSOR CLASSE C 40 HRS - MATEMÁTICA - Jaru 60 2,5 62,5 9°  
JARU 001294 MARIA JOSE ALVES CIRINO N PROFESSOR CLASSE C 40 HRS - MATEMÁTICA - Jaru 60 2,5 62,5 10°  
JARU 000812 VALDIRENE MARTINS. N PROFESSOR CLASSE C 40 HRS - MATEMÁTICA - Jaru 60 2,5 62,5 11°  
JARU 008240 LUCYMAR LUZ PEREIRA COELHO N PROFESSOR CLASSE C 40 HRS - MATEMÁTICA - Jaru 60 60 12°

JARU 000224 KAREN LOURENÇO VIEIRA N PROFESSOR CLASSE C 40 HRS - MATEMÁTICA - Jaru 60 60 13º  
JARU 001222 HILDA CAMPIN FELBERG N PROFESSOR CLASSE C 40 HRS - MATEMÁTICA - Jaru 60 60 14º  
JARU 007518 RENATO COSTA MARTINS N PROFESSOR CLASSE C 40 HRS - MATEMÁTICA - Jaru 60 60 15º  
JARU 014566 CLEIDIANE DA CRUZ SILVA N PROFESSOR CLASSE C 40 HRS - MATEMÁTICA - Jaru 60 60 16º  
JARU 008244 MAGNO CÉZAR MORAIS N PROFESSOR CLASSE C 40 HRS - MATEMÁTICA - Jaru 60 60 17º  
JARU 005357 ROSIMEIRE CANÁRIO FERREIRA DE PAULA N PROFESSOR CLASSE C 40 HRS - MATEMÁTICA - Jaru 60 60 18º  
JARU 012834 BEATRIZ CAROLINE BARRA N PROFESSOR CLASSE C 40 HRS - MATEMÁTICA - Jaru 40 15 55 19º  
JARU 009198 RAIMUNDA BRITO BARBOSA N PROFESSOR CLASSE C 40 HRS - ORIENTADOR - Distrito Bom Jesus 60 2,5 2,5 65 1º  
JARU 006989 ADEILDE FERREIRA BRASIL N PROFESSOR CLASSE C 40 HRS - ORIENTADOR - Distrito Bom Jesus 60 2,5 62,5 2º  
JARU 015724 MARIA APARECIDA FELIX FERNANDES N PROFESSOR CLASSE C 40 HRS - ORIENTADOR - Distrito Bom Jesus 40 2,5 2,5 45 3º  
JARU 013974 ANGELA MARA DA SILVA N PROFESSOR CLASSE C 40 HRS - ORIENTADOR - Distrito Bom Jesus 40 2,5 2,5 45 4º  
JARU 005756 DALVA SANTOS DE OLIVEIRA RAMPINI N PROFESSOR CLASSE C 40 HRS - ORIENTADOR - Distrito Bom Jesus 40 2,5 2,5 45 5º  
JARU 008809 AURITA RAQUEL MESQUITA LIBANIO N PROFESSOR CLASSE C 40 HRS - ORIENTADOR - Distrito Bom Jesus 40 2,5 42,5 6º  
JARU 016652 VALDENI DA SILVA GOMES FARIAS N PROFESSOR CLASSE C 40 HRS - ORIENTADOR - Distrito Bom Jesus 40 2,5 42,5 7º  
JARU 001097 GILCELIA LOURIANO DA SILVA N PROFESSOR CLASSE C 40 HRS - ORIENTADOR - Distrito Bom Jesus 40 2,5 42,5 8º  
JARU 002976 LUANA PAULA DA SILVA LIMA N PROFESSOR CLASSE C 40 HRS - ORIENTADOR - Distrito Bom Jesus 40 2,5 42,5 9º  
JARU 017649 CRISTIANE MARA OLIVEIRA CUNHA N PROFESSOR CLASSE C 40 HRS - QUÍMICA - Jaru 60 2,5 2,5 65 1º  
JARU 000070 CLEVERSON FRANCISCO DE ALMEIDA N PROFESSOR CLASSE C 40 HRS - QUÍMICA - Jaru 60 2,5 2,5 65 2º  
JARU 014164 DEYSE ANE OLIVEIRA DOS SANTOS N PROFESSOR CLASSE C 40 HRS - QUÍMICA - Jaru 60 2,5 2,5 65 3º  
JARU 000280 GEREMIAS ANTONIO DE OLIVEIRA N PROFESSOR CLASSE C 40 HRS - QUÍMICA - Theobroma 60 2,5 2,5 65 1º  
JARU 000662 FABRÍCIO FLORIANO SOUZA N PROFESSOR CLASSE C 40 HRS - QUÍMICA - Theobroma 60 60 2º  
JI-PARANÁ 016474 SONIA FERREIRA DE CASTRO MARTINS N PROFESSOR CLASSE C 40 HRS - ARTES - Ji-Paraná 60 2,5 62,5 1º  
JI-PARANÁ 017600 LEIDIJANE ROLIM DA SILVA N PROFESSOR CLASSE C 40 HRS - ARTES - Ji-Paraná 60 60 2º  
JI-PARANÁ 013758 ADRIANA BORCHART DE SOUZA N PROFESSOR CLASSE C 40 HRS - ARTES - Ji-Paraná 40 2,5 2,5 45 3º  
JI-PARANÁ 006842 MARIANE HOFFMANN FERNANDES MACIEL N PROFESSOR CLASSE C 40 HRS - ARTES - Ji-Paraná 40 2,5 42,5 4º  
JI-PARANÁ 018476 WELLITON JÚNIOR ALVES DA COSTA SANTOS N PROFESSOR CLASSE C 40 HRS - ARTES - Ji-Paraná 40 2,5 42,5 5º  
JI-PARANÁ 013319 LUZIA SOARES N PROFESSOR CLASSE C 40 HRS - ARTES - Ji-Paraná 40 40 6º  
JI-PARANÁ 011209 CLEIDE DUARTE DE PAIVA LIMA N PROFESSOR CLASSE C 40 HRS - ARTES - Ji-Paraná 40 40 7º  
JI-PARANÁ 015736 ADRIANA DE SOUZA SANTOS N PROFESSOR CLASSE C 40 HRS - ARTES - Ji-Paraná 40 40 8º  
JI-PARANÁ 017179 TIAGO SANTOS MALHEIROS N PROFESSOR CLASSE C 40 HRS - ARTES - Ji-Paraná 40 40 9º  
JI-PARANÁ 003467 ANA PAULA MOTA DA SILVA N PROFESSOR CLASSE C 40 HRS - ARTES - Ji-Paraná 40 40 10º  
JI-PARANÁ 014844 RAFAELA SOARES DA SILVA N PROFESSOR CLASSE C 40 HRS - ARTES - Ji-Paraná 40 40 11º  
JI-PARANÁ 011003 LUCIANO VIANA D'ORAZIO N PROFESSOR CLASSE C 40 HRS - BIOLOGIA - Alvorada do Oeste 60 2,5 2,5 65 1º  
JI-PARANÁ 007498 EDIANE DOS SANTOS ORNELES N PROFESSOR CLASSE C 40 HRS - BIOLOGIA - Alvorada do Oeste 60 2,5 2,5 65 2º  
JI-PARANÁ 000584 BRUNO MOURA SILVA N PROFESSOR CLASSE C 40 HRS - BIOLOGIA - Alvorada do Oeste 60 2,5 62,5 3º  
JI-PARANÁ 005746 ALDIONE DE ANDRADE SANTOS N PROFESSOR CLASSE C 40 HRS - BIOLOGIA - Alvorada do Oeste 60 2,5 62,5 4º  
JI-PARANÁ 007834 ADILSON DE FREITAS LOPES N PROFESSOR CLASSE C 40 HRS - BIOLOGIA - Alvorada do Oeste 60 60 5º  
JI-PARANÁ 015127 DIEGA DA CRUZ N PROFESSOR CLASSE C 40 HRS - BIOLOGIA - Alvorada do Oeste 60 60 6º  
JI-PARANÁ 004084 FERNANDA GONÇALVES BRUNALDI DE ARAÚJO N PROFESSOR CLASSE C 40 HRS - BIOLOGIA - Alvorada do Oeste 60 60 7º  
JI-PARANÁ 017391 MEIRE PAVÃO DA SILVA N PROFESSOR CLASSE C 40 HRS - BIOLOGIA - Alvorada do Oeste 60 60 8º  
JI-PARANÁ 003951 NAITTIELE GOMES FLORENCIO N PROFESSOR CLASSE C 40 HRS - BIOLOGIA - Alvorada do Oeste 60 60 9º  
JI-PARANÁ 004322 EDER CORREA FERMIANO N PROFESSOR CLASSE C 40 HRS - BIOLOGIA - Alvorada do Oeste 60 60 10º  
JI-PARANÁ 015361 SABRINA GONÇALVES DE OLIVEIRA N PROFESSOR CLASSE C 40 HRS - BIOLOGIA - Alvorada do Oeste 60 60 11º  
JI-PARANÁ 001673 WANDERLA DE SOUZA ROBERTO SILVA N PROFESSOR CLASSE C 40 HRS - BIOLOGIA - Alvorada do Oeste 60 60 12º  
JI-PARANÁ 005899 AMANDA KAREN SILVA JTINEANT N PROFESSOR CLASSE C 40 HRS - BIOLOGIA - Ji-Paraná 60 15 75 1º  
JI-PARANÁ 015616 GEISIANE DOS SANTOS DA SILVA N PROFESSOR CLASSE C 40 HRS - BIOLOGIA - Ji-Paraná 60 15 75 2º  
JI-PARANÁ 010208 DARCIONE CARLOS DOS SANTOS N PROFESSOR CLASSE C 40 HRS - BIOLOGIA - Ji-Paraná 60 2,5 2,5 65 3º  
JI-PARANÁ 001427 DAIANE VITAL VIEIRA DE BRITO N PROFESSOR CLASSE C 40 HRS - BIOLOGIA - Ji-Paraná 60 2,5 2,5 65 4º  
JI-PARANÁ 011106 JULIANE CRISTINA MOREIRA RATZ N PROFESSOR CLASSE C 40 HRS - BIOLOGIA - Ji-Paraná 60 2,5 62,5 5º  
JI-PARANÁ 016285 JOSÉ WAGNER DE SOUZA CAVALCANTE FILHO N PROFESSOR CLASSE C 40 HRS - BIOLOGIA - Ji-Paraná 60 2,5 62,5 6º  
JI-PARANÁ 001058 LIDIANE BARBOSA OLIVEIRA N PROFESSOR CLASSE C 40 HRS - BIOLOGIA - Ji-Paraná 60 2,5 62,5 7º  
JI-PARANÁ 015043 LAURICENA ROSA SODRE N PROFESSOR CLASSE C 40 HRS - BIOLOGIA - Ji-Paraná 60 60 8º  
JI-PARANÁ 011243 MARIA AUXILIADORA DOS SANTOS SILVA N PROFESSOR CLASSE C 40 HRS - BIOLOGIA - Ji-Paraná 60 60 9º  
JI-PARANÁ 010933 GISLENE LACERDA DE OLIVEIRA SANTOS N PROFESSOR CLASSE C 40 HRS - BIOLOGIA - Ji-Paraná 60 60 10º  
JI-PARANÁ 008514 HELEN CRISTINA PARAZZI DE FREITAS N PROFESSOR CLASSE C 40 HRS - BIOLOGIA - Ji-Paraná 60 60 11º  
JI-PARANÁ 009325 GEDINEIA DE SOUZA LIMA N PROFESSOR CLASSE C 40 HRS - BIOLOGIA - Ji-Paraná 60 60 12º  
JI-PARANÁ 015516 ROSA MARCIA FIRMINO RAMOS N PROFESSOR CLASSE C 40 HRS - BIOLOGIA - Ji-Paraná 60 60 13º  
JI-PARANÁ 002212 IVANY ROSSOW FREDERICO DE ASSIS N PROFESSOR CLASSE C 40 HRS - BIOLOGIA - Ji-Paraná 60 60 14º  
JI-PARANÁ 006738 PRISCILLA DE FRANÇA E CASTRO N PROFESSOR CLASSE C 40 HRS - BIOLOGIA - Ji-Paraná 60 60 15º  
JI-PARANÁ 001006 SULINEI LOPES MIRANDA N PROFESSOR CLASSE C 40 HRS - BIOLOGIA - Ji-Paraná 60 60 16º  
JI-PARANÁ 009074 MARCIA DOS REIS MACIEL N PROFESSOR CLASSE C 40 HRS - BIOLOGIA - Ji-Paraná 60 60 17º  
JI-PARANÁ 003622 DENISE SANTIAGO DA SILVA KUZMA N PROFESSOR CLASSE C 40 HRS - BIOLOGIA - Ji-Paraná 60 60 18º  
JI-PARANÁ 004248 THAMY SANTOS RIBEIRO N PROFESSOR CLASSE C 40 HRS - BIOLOGIA - Ji-Paraná 60 60 19º  
JI-PARANÁ 012348 THAIS PATRICIO GOMES N PROFESSOR CLASSE C 40 HRS - BIOLOGIA - Ji-Paraná 60 60 20º  
JI-PARANÁ 004919 ÂNGELA MARIA MAGELA LOPES N PROFESSOR CLASSE C 40 HRS - BIOLOGIA - Ji-Paraná 60 60 21º  
JI-PARANÁ 006520 PRISCILLA VERA ALVES DA SILVA N PROFESSOR CLASSE C 40 HRS - BIOLOGIA - Ji-Paraná 60 60 22º

Ji-PARANÁ 019820 MARIANA MACIEL GARCIA N PROFESSOR CLASSE C 40 HRS - BIOLOGIA - Ji-Paraná 40 15 2,5 2,5 60 23º

Ji-PARANÁ 001020 MAIZA DE OLIVEIRA ADRIANO N PROFESSOR CLASSE C 40 HRS - BIOLOGIA - Ji-Paraná 60 60 24º

Ji-PARANÁ 011437 GEISSIANE NEVES TOLEDO N PROFESSOR CLASSE C 40 HRS - BIOLOGIA - Ji-Paraná 60 60 25º

Ji-PARANÁ 016157 VANUZA DE MORAIS FELBER N PROFESSOR CLASSE C 40 HRS - BIOLOGIA - Ji-Paraná 40 2,5 42,5 26º

Ji-PARANÁ 004414 BRUNO HIDEO UEDA N PROFESSOR CLASSE C 40 HRS - BIOLOGIA - Ji-Paraná 40 40 27º

Ji-PARANÁ 006954 KEILA CRISTINA SOUZA CORREA N PROFESSOR CLASSE C 40 HRS - BIOLOGIA - Presidente Médici 60 2,5 2,5 65 1º

Ji-PARANÁ 018294 MAGDA APARECIDA LEONARDELLI DAROS N PROFESSOR CLASSE C 40 HRS - BIOLOGIA - Presidente Médici 60 2,5 62,5 2º

Ji-PARANÁ 006172 PRISCILA STEFANY PONTES DA FONSECA N PROFESSOR CLASSE C 40 HRS - BIOLOGIA - Presidente Médici 60 2,5 62,5 3º

Ji-PARANÁ 008769 HIOLAINY ASSIS DE PAULA N PROFESSOR CLASSE C 40 HRS - BIOLOGIA - Presidente Médici 60 60 4º

Ji-PARANÁ 014239 PAMELA RODRIGUES GONÇALVES DE SOUSA N PROFESSOR CLASSE C 40 HRS - EDUCAÇÃO FÍSICA - Alvorada do Oeste 60 2,5 62,5 1º

Ji-PARANÁ 017190 ADILSON DOS SANTOS NASCIMENTO N PROFESSOR CLASSE C 40 HRS - EDUCAÇÃO FÍSICA - Assentamento Chico Mendes 60 60 1º

Ji-PARANÁ 000935 CLOVES EVENCIO TOMAZ N PROFESSOR CLASSE C 40 HRS - EDUCAÇÃO FÍSICA - Distrito Novo Riachuelo 60 60 1º

Ji-PARANÁ 007098 REGIANE CARIS DOS SANTOS N PROFESSOR CLASSE C 40 HRS - EDUCAÇÃO FÍSICA - Ji-Paraná 60 15 2,5 2,5 80 1º

Ji-PARANÁ 010980 FRANCISCO BEZERRA DA SILVA N PROFESSOR CLASSE C 40 HRS - EDUCAÇÃO FÍSICA - Ji-Paraná 60 2,5 2,5 65 2º

Ji-PARANÁ 001358 MARCILENE COSTA RIBEIRO N PROFESSOR CLASSE C 40 HRS - EDUCAÇÃO FÍSICA - Ji-Paraná 60 2,5 2,5 65 3º

Ji-PARANÁ 017490 GILSON RICARDO SANTIAGO N PROFESSOR CLASSE C 40 HRS - EDUCAÇÃO FÍSICA - Ji-Paraná 60 2,5 2,5 65 4º

Ji-PARANÁ 002429 MARCELO RAMOS ZOMERFELD N PROFESSOR CLASSE C 40 HRS - EDUCAÇÃO FÍSICA - Ji-Paraná 60 2,5 62,5 5º

Ji-PARANÁ 013370 ELLEN NASCIMENTO TAVARES ANDRADE N PROFESSOR CLASSE C 40 HRS - EDUCAÇÃO FÍSICA - Ji-Paraná 60 2,5 62,5 6º

Ji-PARANÁ 008647 RONDINELI DOS REIS SCHIKIERSKI N PROFESSOR CLASSE C 40 HRS - EDUCAÇÃO FÍSICA - Ji-Paraná 60 2,5 62,5 7º

Ji-PARANÁ 000709 LEONARDO CORTES BOCALETE N PROFESSOR CLASSE C 40 HRS - EDUCAÇÃO FÍSICA - Ji-Paraná 60 2,5 62,5 8º

Ji-PARANÁ 008784 AMELIA AVILA DOS SANTOS N PROFESSOR CLASSE C 40 HRS - EDUCAÇÃO FÍSICA - Ji-Paraná 60 60 9º

Ji-PARANÁ 005414 FRANCISNANDES DE OLIVEIRA SOUZA N PROFESSOR CLASSE C 40 HRS - EDUCAÇÃO FÍSICA - Ji-Paraná 60 60 10º

Ji-PARANÁ 015560 RHAMAYANA MARIA DA CONCEIÇÃO N PROFESSOR CLASSE C 40 HRS - EDUCAÇÃO FÍSICA - Ji-Paraná 60 60 11º

Ji-PARANÁ 006542 MIRIAN ANDRÉA DE OLIVEIRA N PROFESSOR CLASSE C 40 HRS - EDUCAÇÃO FÍSICA - Ji-Paraná 60 60 12º

Ji-PARANÁ 013402 KELLIS RODRIGUES DA SILVA N PROFESSOR CLASSE C 40 HRS - EDUCAÇÃO FÍSICA - Ji-Paraná 60 60 13º

Ji-PARANÁ 014063 EDIVANIA DA SILVA BRITO N PROFESSOR CLASSE C 40 HRS - EDUCAÇÃO FÍSICA - Ji-Paraná 60 60 14º

Ji-PARANÁ 001839 THIAGO PRATA DE JESUS OLIVEIRA N PROFESSOR CLASSE C 40 HRS - EDUCAÇÃO FÍSICA - Ji-Paraná 60 60 15º

Ji-PARANÁ 019511 EDSON BISPO BEZERRA N PROFESSOR CLASSE C 40 HRS - EDUCAÇÃO FÍSICA - Presidente Médici 60 60 1º

Ji-PARANÁ 015273 ALLAN DAMIAO SARAIVA N PROFESSOR CLASSE C 40 HRS - EDUCAÇÃO FÍSICA - Presidente Médici 60 60 2º

Ji-PARANÁ 013277 THAIS MAGALHÃES SILVA N PROFESSOR CLASSE C 40 HRS - EDUCAÇÃO FÍSICA - Presidente Médici 60 60 3º

Ji-PARANÁ 005948 ROMÉRIO RAMALHO VIAL N PROFESSOR CLASSE C 40 HRS - FILOSOFIA - Ji-Paraná 60 2,5 62,5 1º

Ji-PARANÁ 015358 ANTONIO RADSON FERNANDES SILVA N PROFESSOR CLASSE C 40 HRS - FILOSOFIA - Ji-Paraná 60 60 2º

Ji-PARANÁ 010500 GISELE OLIVEIRA RANDOLFO N PROFESSOR CLASSE C 40 HRS - FILOSOFIA - Ji-Paraná 40 40 3º

Ji-PARANÁ 010750 ROSEMIRO CARVALHO DE SIQUEIRA N PROFESSOR CLASSE C 40 HRS - GEOGRAFIA - Distrito Novo Riachuelo 40 40 1º

Ji-PARANÁ 000100 SÉRGIO CORDEIRO N PROFESSOR CLASSE C 40 HRS - GEOGRAFIA - Ji-Paraná 60 2,5 2,5 65 1º

Ji-PARANÁ 016100 FERNANDO CASSIO MOREIRA DA COSTA N PROFESSOR CLASSE C 40 HRS - GEOGRAFIA - Ji-Paraná 60 2,5 2,5 65 2º

Ji-PARANÁ 001685 KARILHA RODRIGUES DA SILVA N PROFESSOR CLASSE C 40 HRS - GEOGRAFIA - Ji-Paraná 60 2,5 2,5 65 3º

Ji-PARANÁ 013220 ISRAEL FERREIRA N PROFESSOR CLASSE C 40 HRS - GEOGRAFIA - Ji-Paraná 60 2,5 2,5 65 4º

Ji-PARANÁ 008642 ALFEU RAMALHO NETO N PROFESSOR CLASSE C 40 HRS - GEOGRAFIA - Ji-Paraná 60 2,5 62,5 5º

Ji-PARANÁ 015998 LELIA FERREIRA SAMPAIO ROCHA N PROFESSOR CLASSE C 40 HRS - GEOGRAFIA - Ji-Paraná 60 2,5 62,5 6º

Ji-PARANÁ 012659 SUENIA DE SOUSA MEDEIROS N PROFESSOR CLASSE C 40 HRS - GEOGRAFIA - Ji-Paraná 60 2,5 62,5 7º

Ji-PARANÁ 005876 MARINEUZA BERNALDO DOS SANTOS ROCHA N PROFESSOR CLASSE C 40 HRS - GEOGRAFIA - Ji-Paraná 60 2,5 62,5 8º

Ji-PARANÁ 000495 JANIA MARIA RODRIGUES COELHO GOLTARA N PROFESSOR CLASSE C 40 HRS - GEOGRAFIA - Ji-Paraná 60 2,5 62,5 9º

Ji-PARANÁ 013089 FRANCISCA JOELMA GOMES ABREU N PROFESSOR CLASSE C 40 HRS - GEOGRAFIA - Ji-Paraná 60 2,5 62,5 10º

Ji-PARANÁ 003401 ELIZABETH SIQUEIRA N PROFESSOR CLASSE C 40 HRS - GEOGRAFIA - Ji-Paraná 60 60 11º

Ji-PARANÁ 015226 SÔNIA MARIA PALAURO SAMPAIO N PROFESSOR CLASSE C 40 HRS - GEOGRAFIA - Ji-Paraná 60 60 12º

Ji-PARANÁ 000468 GELZA BARROSO MATOS N PROFESSOR CLASSE C 40 HRS - GEOGRAFIA - Ji-Paraná 60 60 13º

Ji-PARANÁ 000198 JONATHAN PIRES BRITTO N PROFESSOR CLASSE C 40 HRS - GEOGRAFIA - Ji-Paraná 60 60 14º

Ji-PARANÁ 000269 INEZ AMORO LOPES N PROFESSOR CLASSE C 40 HRS - GEOGRAFIA - Ji-Paraná 60 60 15º

Ji-PARANÁ 013202 LINDONDIONSON DA CRUZ BARROS N PROFESSOR CLASSE C 40 HRS - GEOGRAFIA - Ji-Paraná 60 60 16º

Ji-PARANÁ 013495 HUDSON DAMASIO ALVES N PROFESSOR CLASSE C 40 HRS - GEOGRAFIA - Ji-Paraná 60 60 17º

Ji-PARANÁ 015811 JOSEFINA GOMES COELHO N PROFESSOR CLASSE C 40 HRS - GEOGRAFIA - Presidente Médici 60 2,5 62,5 1º

Ji-PARANÁ 007841 ROSIMEIRE PEREIRA DE LIMA N PROFESSOR CLASSE C 40 HRS - GEOGRAFIA - Presidente Médici 40 2,5 42,5 2º

Ji-PARANÁ 011145 ALAN CRISTIAN DE CARVALHO N PROFESSOR CLASSE C 40 HRS - HISTÓRIA - Ji-Paraná 60 15 75 1º

Ji-PARANÁ 002157 EDILEUZA SATURNINO DA COSTA N PROFESSOR CLASSE C 40 HRS - HISTÓRIA - Ji-Paraná 60 2,5 2,5 65 2º

Ji-PARANÁ 002854 IVANA ALVES NASCIMENTO N PROFESSOR CLASSE C 40 HRS - HISTÓRIA - Ji-Paraná 60 2,5 2,5 65 3º

Ji-PARANÁ 005861 MARIA AGLECIANE MARQUES DA COSTA N PROFESSOR CLASSE C 40 HRS - HISTÓRIA - Ji-Paraná 60 2,5 2,5 65 4º

Ji-PARANÁ 005325 Sônia COELHO MARTINS N PROFESSOR CLASSE C 40 HRS - HISTÓRIA - Ji-Paraná 60 2,5 2,5 65 5º

Ji-PARANÁ 002876 WIGNA SANTOS MONTEIRO N PROFESSOR CLASSE C 40 HRS - HISTÓRIA - Ji-Paraná 60 2,5 2,5 65 6º

Ji-PARANÁ 000228 CICERA MARIA DOS SANTOS DE OLIVEIRA N PROFESSOR CLASSE C 40 HRS - HISTÓRIA - Ji-Paraná 60 2,5 2,5 65 7º

Ji-PARANÁ 000227 KATIANE PAULA PEIXOTO N PROFESSOR CLASSE C 40 HRS - HISTÓRIA - Ji-Paraná 60 2,5 2,5 65 8º

Ji-PARANÁ 004070 ANE CAROLINE GARCIA N PROFESSOR CLASSE C 40 HRS - HISTÓRIA - Ji-Paraná 60 2,5 2,5 65 9º

Ji-PARANÁ 000417 DANIELE PEREIRA COELHO KRAUSE N PROFESSOR CLASSE C 40 HRS - HISTÓRIA - Ji-Paraná 60 2,5 2,5 65 10º

Ji-PARANÁ 002078 ADONIAS LEITE DA SILVA N PROFESSOR CLASSE C 40 HRS - HISTÓRIA - Ji-Paraná 60 2,5 62,5 11º

Ji-PARANÁ 003975 NELI ALVES PEREIRA N PROFESSOR CLASSE C 40 HRS - HISTÓRIA - Ji-Paraná 60 2,5 62,5 12º

Ji-PARANÁ 008985 NOELIA FERREIRA SOUZA SANTOS N PROFESSOR CLASSE C 40 HRS - HISTÓRIA - Ji-Paraná 60 2,5 62,5 13º

Ji-PARANÁ 008855 MARIA APARECIDA REZENDE SAMPAIO N PROFESSOR CLASSE C 40 HRS - HISTÓRIA - Ji-Paraná 60 2,5 62,5 14º

Ji-PARANÁ 018389 SANDRA MARIA GOMES MELO N PROFESSOR CLASSE C 40 HRS - HISTÓRIA - Ji-Paraná 60 2,5 62,5 15º

Ji-PARANÁ 013820 ALINE PATRICIA GARCIA DA SILVA N PROFESSOR CLASSE C 40 HRS - HISTÓRIA - Ji-Paraná 60 2,5 62,5 16º

Ji-PARANÁ 013255 THAILA SABRINA BERNARDINO DE SOUZA N PROFESSOR CLASSE C 40 HRS - HISTÓRIA - Ji-Paraná 60 2,5 62,5 17º

Ji-PARANÁ 001541 FABIOLA SANTANA N PROFESSOR CLASSE C 40 HRS - HISTÓRIA - Ji-Paraná 60 2,5 62,5 18º

Ji-PARANÁ 002833 ALANA ALENCAR SOUZA TEIXEIRA N PROFESSOR CLASSE C 40 HRS - HISTÓRIA - Ji-Paraná 60 2,5 62,5 19º

Ji-PARANÁ 010048 ENOQUE OLIVEIRA DOS SANTOS N PROFESSOR CLASSE C 40 HRS - HISTÓRIA - Ji-Paraná 60 60 20º

Ji-PARANÁ 003650 ALENIZIA GONÇALVES DO AMARAL N PROFESSOR CLASSE C 40 HRS - HISTÓRIA - Ji-Paraná 60 60 21º

Ji-PARANÁ 004027 ALEXANDRA CAPELLARO ALMEIDA N PROFESSOR CLASSE C 40 HRS - HISTÓRIA - Ji-Paraná 60 60 22º

Ji-PARANÁ 003827 SILVIA MARIA GONÇALVES REIS N PROFESSOR CLASSE C 40 HRS - HISTÓRIA - Ji-Paraná 60 60 23º

Ji-PARANÁ 001529 VALDINEIA PEREIRA DA ROCHA N PROFESSOR CLASSE C 40 HRS - HISTÓRIA - Ji-Paraná 60 60 24º

Ji-PARANÁ 010609 ITAMAR DOS SANTOS BRAGA N PROFESSOR CLASSE C 40 HRS - HISTÓRIA - Ji-Paraná 60 60 25º

Ji-PARANÁ 010330 MARIANA ZANDONADI MENEGUELLI N PROFESSOR CLASSE C 40 HRS - HISTÓRIA - Ji-Paraná 60 60 26º

Ji-PARANÁ 019735 LUIZ PAULO RAMOS ROCHA DE MATTOS N PROFESSOR CLASSE C 40 HRS - HISTÓRIA - Ji-Paraná 60 60 27º

Ji-PARANÁ 001678 NADIO MANCE ALVES DA ROCHA N PROFESSOR CLASSE C 40 HRS - HISTÓRIA - Ji-Paraná 60 60 28º

Ji-PARANÁ 012935 GLEYSON CARLOS SANTIAGO MORAES N PROFESSOR CLASSE C 40 HRS - HISTÓRIA - Ji-Paraná 60 60 29º

Ji-PARANÁ 009987 ERICA ANNE DOS SANTOS OLIVEIRA N PROFESSOR CLASSE C 40 HRS - HISTÓRIA - Ji-Paraná 60 60 30º

Ji-PARANÁ 013069 UARLEY IRAN PEIXOTO DA SILVA N PROFESSOR CLASSE C 40 HRS - HISTÓRIA - Ji-Paraná 60 60 31º

Ji-PARANÁ 004340 EVERSON DA SILVA BATAIOLI N PROFESSOR CLASSE C 40 HRS - HISTÓRIA - Ji-Paraná 60 60 32º

Ji-PARANÁ 004421 ROMARIO BATISTA DOS SANTOS N PROFESSOR CLASSE C 40 HRS - HISTÓRIA - Ji-Paraná 60 60 33º

Ji-PARANÁ 018934 THAIANE JOTAENE DE LIMA N PROFESSOR CLASSE C 40 HRS - HISTÓRIA - Ji-Paraná 60 60 34º

Ji-PARANÁ 016156 HINGLIDY NAYARA MARQUES SOUZA N PROFESSOR CLASSE C 40 HRS - HISTÓRIA - Ji-Paraná 60 60 35º

Ji-PARANÁ 013772 KESSE DHONE VIANA CARDOSO N PROFESSOR CLASSE C 40 HRS - HISTÓRIA - Ji-Paraná 60 60 36º

Ji-PARANÁ 013679 WDNILSON PEREIRA DE SOUSA N PROFESSOR CLASSE C 40 HRS - HISTÓRIA - Ji-Paraná 40 40 37º

Ji-PARANÁ 013171 LUCIANE APARECIDA NEVES DA CRUZ N PROFESSOR CLASSE C 40 HRS - LÍNGUA INGLESA - Distrito de Estrela de Rondônia 60 2,5 62,5 1º

Ji-PARANÁ 000787 UELERSON DE FREITAS N PROFESSOR CLASSE C 40 HRS - LÍNGUA INGLESA - Distrito Novo Riachuelo 60 2,5 2,5 65 1º

Ji-PARANÁ 009617 KÉZIA DA SILVA N PROFESSOR CLASSE C 40 HRS - LÍNGUA INGLESA - Distrito Novo Riachuelo 60 60 2º

Ji-PARANÁ 015322 MARIA ZENILDA DOS SANTOS N PROFESSOR CLASSE C 40 HRS - LÍNGUA INGLESA - Ji-Paraná 60 2,5 2,5 65 1º

Ji-PARANÁ 002061 POLIANA PEREIRA REINOSO N PROFESSOR CLASSE C 40 HRS - LÍNGUA INGLESA - Ji-Paraná 60 2,5 2,5 65 2º

Ji-PARANÁ 009377 MILSEIA MESSIAS MELLO N PROFESSOR CLASSE C 40 HRS - LÍNGUA INGLESA - Ji-Paraná 60 2,5 2,5 65 3º

Ji-PARANÁ 001986 UILIAN MENDES DA COSTA N PROFESSOR CLASSE C 40 HRS - LÍNGUA INGLESA - Ji-Paraná 60 2,5 2,5 65 4º

Ji-PARANÁ 007183 ARMANDO GOLOMBIEWSKI N PROFESSOR CLASSE C 40 HRS - LÍNGUA INGLESA - Ji-Paraná 60 2,5 62,5 5º

Ji-PARANÁ 015768 KELRY MENDES COELHO N PROFESSOR CLASSE C 40 HRS - LÍNGUA INGLESA - Ji-Paraná 60 2,5 62,5 6º

Ji-PARANÁ 012541 RAFAEL RODRIGO SANTOS SEIXAS N PROFESSOR CLASSE C 40 HRS - LÍNGUA INGLESA - Ji-Paraná 60 2,5 62,5 7º

Ji-PARANÁ 004541 THIAGO MARIANO ASCENCIO N PROFESSOR CLASSE C 40 HRS - LÍNGUA INGLESA - Ji-Paraná 60 2,5 62,5 8º

Ji-PARANÁ 008429 DALILA MAITE ROSA SENA N PROFESSOR CLASSE C 40 HRS - LÍNGUA PORTUGUESA - Ji-Paraná 60 15 2,5 2,5 80 1º

Ji-PARANÁ 005168 ANDREIA TESCHI MOTTA SOUZA N PROFESSOR CLASSE C 40 HRS - LÍNGUA PORTUGUESA - Ji-Paraná 60 15 2,5 77,5 2º

Ji-PARANÁ 010405 ROSALINA DE SOUZA SURIANI N PROFESSOR CLASSE C 40 HRS - LÍNGUA PORTUGUESA - Ji-Paraná 60 2,5 2,5 65 3º

Ji-PARANÁ 010408 MARIA HELENA DOS SANTOS SILVA N PROFESSOR CLASSE C 40 HRS - LÍNGUA PORTUGUESA - Ji-Paraná 60 2,5 2,5 65 4º

Ji-PARANÁ 013080 EDSON TOSTA DA SILVA N PROFESSOR CLASSE C 40 HRS - LÍNGUA PORTUGUESA - Ji-Paraná 60 2,5 2,5 65 5º

Ji-PARANÁ 015130 QUÉLIA DOS SANTOS ANJOS N PROFESSOR CLASSE C 40 HRS - LÍNGUA PORTUGUESA - Ji-Paraná 60 2,5 2,5 65 6º

Ji-PARANÁ 006096 MARIA APOLONIA VIEIRA DA SILVA N PROFESSOR CLASSE C 40 HRS - LÍNGUA PORTUGUESA - Ji-Paraná 60 2,5 62,5 7º

Ji-PARANÁ 007223 MARIA OLIVEIRA DOS SANTOS VERDERIO N PROFESSOR CLASSE C 40 HRS - LÍNGUA PORTUGUESA - Ji-Paraná 60 2,5 62,5 8º

Ji-PARANÁ 015196 CRISTINA SOBREIRA DA SILVA N PROFESSOR CLASSE C 40 HRS - LÍNGUA PORTUGUESA - Ji-Paraná 60 2,5 62,5 9º

Ji-PARANÁ 000140 ROSINEIDE MARIA DA SILVA N PROFESSOR CLASSE C 40 HRS - LÍNGUA PORTUGUESA - Ji-Paraná 60 2,5 62,5 10º

Ji-PARANÁ 016633 ALZEDIR CARVALHO DE SOUZA N PROFESSOR CLASSE C 40 HRS - LÍNGUA PORTUGUESA - Ji-Paraná 60 2,5 62,5 11º

Ji-PARANÁ 013786 MARLENE LINA GOMES N PROFESSOR CLASSE C 40 HRS - LÍNGUA PORTUGUESA - Ji-Paraná 60 2,5 62,5 12º

Ji-PARANÁ 001861 EDILMA MORAIS DE JESUS BRANDÃO N PROFESSOR CLASSE C 40 HRS - LÍNGUA PORTUGUESA - Ji-Paraná 60 2,5 62,5 13º

Ji-PARANÁ 001530 CLEIDILENE BASÍLIO MENDONÇA CALHEIROS N PROFESSOR CLASSE C 40 HRS - LÍNGUA PORTUGUESA - Ji-Paraná 60 2,5 62,5 14º

Ji-PARANÁ 000724 JANDIRA GONÇALVES DE SOUSA N PROFESSOR CLASSE C 40 HRS - LÍNGUA PORTUGUESA - Ji-Paraná 60 2,5 62,5 15º

Ji-PARANÁ 009678 ANDRÉIA REGINA GONÇALVES OLIVEIRA N PROFESSOR CLASSE C 40 HRS - LÍNGUA PORTUGUESA - Ji-Paraná 60 2,5 62,5 16º

Ji-PARANÁ 002071 RAQUEL TEIXEIRA NASCIMENTO N PROFESSOR CLASSE C 40 HRS - LÍNGUA PORTUGUESA - Ji-Paraná 60 2,5 62,5 17º

Ji-PARANÁ 007150 KENNY WILLIAN FAGUNDES OLIVEIRA N PROFESSOR CLASSE C 40 HRS - LÍNGUA PORTUGUESA - Ji-Paraná 60 2,5 62,5 18º

Ji-PARANÁ 002621 DAYANE FONSECA ALVES N PROFESSOR CLASSE C 40 HRS - LÍNGUA PORTUGUESA - Ji-Paraná 60 2,5 62,5 19º

Ji-PARANÁ 004530 NILSONIA ANDRADE CORREA N PROFESSOR CLASSE C 40 HRS - LÍNGUA PORTUGUESA - Ji-Paraná 60 2,5 62,5 20º

Ji-PARANÁ 014617 VANESSA DOS SANTOS FALCÃO SATURNINO N PROFESSOR CLASSE C 40 HRS - LÍNGUA PORTUGUESA - Ji-Paraná 60 2,5 62,5 21º

Ji-PARANÁ 012780 POLLYANNA RAFAELA CHAVES VALERIANO N PROFESSOR CLASSE C 40 HRS - LÍNGUA PORTUGUESA - Ji-Paraná 60 2,5 62,5 22º

Ji-PARANÁ 014448 RITA FONTINELE DE SOUZA N PROFESSOR CLASSE C 40 HRS - LÍNGUA PORTUGUESA - Ji-Paraná 60 60 23º

Ji-PARANÁ 010614 CÉLIO RIBEIRO DE SOUZA N PROFESSOR CLASSE C 40 HRS - LÍNGUA PORTUGUESA - Ji-Paraná 60 60 24º

Ji-PARANÁ 003059 JOSIANE DE LIMA PEREIRA DOS SANTOS N PROFESSOR CLASSE C 40 HRS - LÍNGUA PORTUGUESA - Ji-Paraná 60 60 25º

Ji-PARANÁ 015340 KEICE PATRICIA RODRIGUES DE LIMA N PROFESSOR CLASSE C 40 HRS - LÍNGUA PORTUGUESA - Ji-Paraná 60 60 26º

Ji-PARANÁ 013119 DAYALINE DE ALENCAR CARVALHO N PROFESSOR CLASSE C 40 HRS - LÍNGUA PORTUGUESA - Ji-Paraná 60 60 27º  
Ji-PARANÁ 014802 INGRID GONÇALVES AZEVEDO SANTIAGO N PROFESSOR CLASSE C 40 HRS - LÍNGUA PORTUGUESA - Ji-Paraná 60 60 28º  
Ji-PARANÁ 016393 ISABELLE MARIA DA SILVA ROCHA N PROFESSOR CLASSE C 40 HRS - LÍNGUA PORTUGUESA - Ji-Paraná 60 60 29º  
Ji-PARANÁ 010836 MATHEUS ERNANDES MONTEIRO DE MORAES N PROFESSOR CLASSE C 40 HRS - LÍNGUA PORTUGUESA - Ji-Paraná 60 60 30º  
Ji-PARANÁ 010071 NILZA IVETE WACHHOLTZ CASSARO N PROFESSOR CLASSE C 40 HRS - MATEMÁTICA - Alvorada do Oeste 60 2,5 2,5 65 1º  
Ji-PARANÁ 004381 SCHIRLEY ZEFERINO DE OLIVEIRA N PROFESSOR CLASSE C 40 HRS - MATEMÁTICA - Alvorada do Oeste 60 2,5 62,5 2º  
Ji-PARANÁ 017415 ADRIANA PEREIRA DA VITORIA N PROFESSOR CLASSE C 40 HRS - MATEMÁTICA - Alvorada do Oeste 60 2,5 62,5 3º  
Ji-PARANÁ 004013 GECIANE BATISTA DE LIMA N PROFESSOR CLASSE C 40 HRS - MATEMÁTICA - Alvorada do Oeste 60 2,5 62,5 4º  
Ji-PARANÁ 000808 IURI DA CRUZ OLIVEIRA N PROFESSOR CLASSE C 40 HRS - MATEMÁTICA - Ji-Paraná 60 15 2,5 2,5 80 1º  
Ji-PARANÁ 015343 TATIANE FERREIRA DA SILVA PROFESSOR CLASSE C 40 HRS - MATEMÁTICA - Ji-Paraná 60 15 75 2º  
Ji-PARANÁ 004222 ROZELMA SOUSA SANTIAGO DE CARVALHO N PROFESSOR CLASSE C 40 HRS - MATEMÁTICA - Ji-Paraná 60 2,5 2,5 65 3º  
Ji-PARANÁ 002708 JOÃO RODRIGUES LOPES N PROFESSOR CLASSE C 40 HRS - MATEMÁTICA - Ji-Paraná 60 2,5 2,5 65 4º  
Ji-PARANÁ 010449 KESIA SANTANA MACHADO DE SOUSA N PROFESSOR CLASSE C 40 HRS - MATEMÁTICA - Ji-Paraná 60 2,5 2,5 65 5º  
Ji-PARANÁ 011686 DILÉIA DA SILVA BRUN SCATAMBURLO N PROFESSOR CLASSE C 40 HRS - MATEMÁTICA - Ji-Paraná 60 2,5 2,5 65 6º  
Ji-PARANÁ 014159 HUDSON WILLIAMS SILVA CASTRO N PROFESSOR CLASSE C 40 HRS - MATEMÁTICA - Ji-Paraná 60 2,5 2,5 65 7º  
Ji-PARANÁ 002053 KÁTIA MARIA VIEIRA PEREIRA N PROFESSOR CLASSE C 40 HRS - MATEMÁTICA - Ji-Paraná 60 2,5 2,5 65 8º  
Ji-PARANÁ 006500 DAIANE FERREIRA DA SILVA RODRIGHERO N PROFESSOR CLASSE C 40 HRS - MATEMÁTICA - Ji-Paraná 60 2,5 2,5 65 9º  
Ji-PARANÁ 009807 NATANAEL CAMILO DA COSTA N PROFESSOR CLASSE C 40 HRS - MATEMÁTICA - Ji-Paraná 60 2,5 2,5 65 10º  
Ji-PARANÁ 004048 RUBENS CARNEIRO FELIPE N PROFESSOR CLASSE C 40 HRS - MATEMÁTICA - Ji-Paraná 60 2,5 62,5 11º  
Ji-PARANÁ 001304 HELIO BARCELOS FERREIRA N PROFESSOR CLASSE C 40 HRS - MATEMÁTICA - Ji-Paraná 60 2,5 62,5 12º  
Ji-PARANÁ 008867 RAIMUNDA SOUZA AMORIM LIMBERGER N PROFESSOR CLASSE C 40 HRS - MATEMÁTICA - Ji-Paraná 60 2,5 62,5 13º  
Ji-PARANÁ 000194 AGNALDO VALENCIANO N PROFESSOR CLASSE C 40 HRS - MATEMÁTICA - Ji-Paraná 60 2,5 62,5 14º  
Ji-PARANÁ 015755 RAFAELA RODRIGUES DE JESUS N PROFESSOR CLASSE C 40 HRS - MATEMÁTICA - Ji-Paraná 60 2,5 62,5 15º  
Ji-PARANÁ 007159 ROZELAINÉ ALVES DE SOUZA ALENCAR N PROFESSOR CLASSE C 40 HRS - MATEMÁTICA - Ji-Paraná 60 2,5 62,5 16º  
Ji-PARANÁ 000827 RUTH LOPES NOGUEIRA N PROFESSOR CLASSE C 40 HRS - MATEMÁTICA - Ji-Paraná 60 2,5 62,5 17º  
Ji-PARANÁ 013713 MILENE ALCANTARA DE OLIVEIRA N PROFESSOR CLASSE C 40 HRS - MATEMÁTICA - Ji-Paraná 60 2,5 62,5 18º  
Ji-PARANÁ 009552 VANESSA WALTMANN CAMARGO N PROFESSOR CLASSE C 40 HRS - MATEMÁTICA - Ji-Paraná 60 2,5 62,5 19º  
Ji-PARANÁ 006906 FABIANA FARAGE DA SILVA LEVINDO N PROFESSOR CLASSE C 40 HRS - MATEMÁTICA - Ji-Paraná 60 60 20º  
Ji-PARANÁ 007111 RICARDO FRANK JUSTINO DA SILVA N PROFESSOR CLASSE C 40 HRS - MATEMÁTICA - Ji-Paraná 60 60 21º  
Ji-PARANÁ 010159 ANDRÉA LUCAS DOS SANTOS N PROFESSOR CLASSE C 40 HRS - MATEMÁTICA - Ji-Paraná 60 60 22º  
Ji-PARANÁ 010826 EDEM CORDEIRO DE AGUIAR N PROFESSOR CLASSE C 40 HRS - MATEMÁTICA - Ji-Paraná 60 60 23º  
Ji-PARANÁ 001538 JOSÉ HENRIQUE DE OLIVEIRA JUNIOR N PROFESSOR CLASSE C 40 HRS - MATEMÁTICA - Ji-Paraná 60 60 24º  
Ji-PARANÁ 013663 POLIANA SILVA DO NASCIMENTO N PROFESSOR CLASSE C 40 HRS - MATEMÁTICA - Ji-Paraná 60 60 25º  
Ji-PARANÁ 018839 EDILENE DOS ANJOS SILVA N PROFESSOR CLASSE C 40 HRS - MATEMÁTICA - Ji-Paraná 60 60 26º  
Ji-PARANÁ 006203 JOSÉ EDUARDO AGULHARE N PROFESSOR CLASSE C 40 HRS - MATEMÁTICA - Ji-Paraná 60 60 27º  
Ji-PARANÁ 009733 ROSI KELLI BATISTA DA SILVA GUIMARAES N PROFESSOR CLASSE C 40 HRS - MATEMÁTICA - Ji-Paraná 60 60 28º  
Ji-PARANÁ 005887 JUCIELMA RODRIGUES DE LIMA DIAS N PROFESSOR CLASSE C 40 HRS - MATEMÁTICA - Ji-Paraná 60 60 29º  
Ji-PARANÁ 008801 JOSÉ NILSON ROSA BARALDI MOLIS N PROFESSOR CLASSE C 40 HRS - MATEMÁTICA - Presidente Médici 60 2,5 2,5 65 1º  
Ji-PARANÁ 008171 JOSILDA RABELO FERNANDES N PROFESSOR CLASSE C 40 HRS - ORIENTADOR - Ji-Paraná 60 2,5 2,5 65 1º  
Ji-PARANÁ 017778 MARIA DO SOCORRO DE SOUZA BATISTA N PROFESSOR CLASSE C 40 HRS - ORIENTADOR - Ji-Paraná 60 2,5 2,5 65 2º  
Ji-PARANÁ 005963 IRACI NOGUEIRA DA ROCHA CAMPOS N PROFESSOR CLASSE C 40 HRS - ORIENTADOR - Ji-Paraná 60 2,5 2,5 65 3º  
Ji-PARANÁ 012445 IVONETE JOSÉ DE OLIVEIRA N PROFESSOR CLASSE C 40 HRS - ORIENTADOR - Ji-Paraná 60 2,5 2,5 65 4º  
Ji-PARANÁ 016785 JORCELEIDE CAVALCANTE DE SOUZA DOS SANTOS N PROFESSOR CLASSE C 40 HRS - ORIENTADOR - Ji-Paraná 60 2,5 2,5 65 5º  
Ji-PARANÁ 000547 ALICE MARLETE STIZ N PROFESSOR CLASSE C 40 HRS - ORIENTADOR - Ji-Paraná 60 2,5 2,5 65 6º  
Ji-PARANÁ 009115 KARINA PONTIERI ENGELBERG N PROFESSOR CLASSE C 40 HRS - ORIENTADOR - Ji-Paraná 60 2,5 2,5 65 7º  
Ji-PARANÁ 012394 ROSIMEIRE DE BARROS DA FONSECA N PROFESSOR CLASSE C 40 HRS - ORIENTADOR - Ji-Paraná 60 2,5 2,5 65 8º  
Ji-PARANÁ 011625 VANUZA BATISTA DE ALMEIDA N PROFESSOR CLASSE C 40 HRS - ORIENTADOR - Ji-Paraná 60 2,5 2,5 65 9º  
Ji-PARANÁ 006847 ALISSON ARARUNA PASSARELI N PROFESSOR CLASSE C 40 HRS - ORIENTADOR - Ji-Paraná 60 2,5 2,5 65 10º  
Ji-PARANÁ 009386 ANGÉLICA CARDOSO DO NASCIMENTO N PROFESSOR CLASSE C 40 HRS - ORIENTADOR - Ji-Paraná 60 2,5 2,5 65 11º  
Ji-PARANÁ 002251 FRANCIELLE DE OLIVEIRA SOUZA N PROFESSOR CLASSE C 40 HRS - ORIENTADOR - Ji-Paraná 60 2,5 2,5 65 12º  
Ji-PARANÁ 008935 JULIA CRISTINA FEITOZA MOTA N PROFESSOR CLASSE C 40 HRS - ORIENTADOR - Ji-Paraná 60 2,5 2,5 65 13º  
Ji-PARANÁ 018118 TATIANI BRITO DA SILVA SANTANA N PROFESSOR CLASSE C 40 HRS - ORIENTADOR - Ji-Paraná 60 2,5 62,5 14º  
Ji-PARANÁ 010940 SUELI BATISTA DE ALMEIDA N PROFESSOR CLASSE C 40 HRS - ORIENTADOR - Ji-Paraná 60 2,5 62,5 15º  
Ji-PARANÁ 002795 ROSA MARIA FREI MORAES N PROFESSOR CLASSE C 40 HRS - ORIENTADOR - Ji-Paraná 60 2,5 62,5 16º  
Ji-PARANÁ 005764 DAYANE DE OLIVEIRA ROCHA MENEZES N PROFESSOR CLASSE C 40 HRS - ORIENTADOR - Ji-Paraná 60 2,5 62,5 17º  
Ji-PARANÁ 002509 JOCIANE DA COSTA GOMES JACOB N PROFESSOR CLASSE C 40 HRS - ORIENTADOR - Ji-Paraná 60 2,5 62,5 18º  
Ji-PARANÁ 016184 JESSICA MORAIS DA SILVA N PROFESSOR CLASSE C 40 HRS - ORIENTADOR - Ji-Paraná 60 2,5 62,5 19º  
Ji-PARANÁ 013354 DEBORA THOME DA SILVA MONTEZANI N PROFESSOR CLASSE C 40 HRS - ORIENTADOR - Ji-Paraná 60 60 20º  
Ji-PARANÁ 001198 MARIA APARECIDA DE ARRUDA N PROFESSOR CLASSE C 40 HRS - ORIENTADOR - Ji-Paraná 40 2,5 2,5 45 21º  
Ji-PARANÁ 007766 INGRID CRYRNA DE OLIVEIRA PEREIRA N PROFESSOR CLASSE C 40 HRS - ORIENTADOR - Ji-Paraná 40 2,5 2,5 45 22º  
Ji-PARANÁ 014871 SIBALDO MARCELINO MENEGAT N PROFESSOR CLASSE C 40 HRS - ORIENTADOR - Ji-Paraná 40 2,5 2,5 45 23º  
Ji-PARANÁ 014317 LEANDRO DE SOUZA XAVIER N PROFESSOR CLASSE C 40 HRS - ORIENTADOR - Ji-Paraná 40 2,5 42,5 24º  
Ji-PARANÁ 008065 JOISELITA DE ALMEIDA FAZIO N PROFESSOR CLASSE C 40 HRS - ORIENTADOR - Presidente Médici 60 2,5 2,5 65 1º  
Ji-PARANÁ 010920 VILMA BATISTA DE ALMEIDA DA SILVA N PROFESSOR CLASSE C 40 HRS - ORIENTADOR - Presidente Médici 60 2,5 62,5 2º  
Ji-PARANÁ 016835 UDILENE SILVA NASCIMENTO N PROFESSOR CLASSE C 40 HRS - ORIENTADOR - Presidente Médici 60 2,5 62,5 3º



JI-PARANÁ 002832 TATIANE DOS SANTOS FEDERICHI N PROFESSOR CLASSE C 40 HRS - ORIENTADOR - Presidente Médiçi 60 2,5 62,5 4º

JI-PARANÁ 011428 RAILDA CARDOSO PEREIRA N PROFESSOR CLASSE C 40 HRS - ORIENTADOR - Presidente Médiçi 60 60 5º

JI-PARANÁ 008665 CLEIDIANE ALVES REGIS N PROFESSOR CLASSE C 40 HRS - PEDAGOGIA/SÉRIES INICIAIS - Assentamento Chico Mendes 60 2,5 2,5 65 1º

JI-PARANÁ 014670 ROSELI LIMA DA SILVA N PROFESSOR CLASSE C 40 HRS - PEDAGOGIA/SÉRIES INICIAIS - Assentamento Chico Mendes 60 60 2º

JI-PARANÁ 018540 VALERIA DO NASCIMENTO RODRIGUES N PROFESSOR CLASSE C 40 HRS - PEDAGOGIA/SÉRIES INICIAIS - Assentamento Chico Mendes 60 60 3º

JI-PARANÁ 012696 EDILZA RIBEIRO DOS SANTOS FELBER N PROFESSOR CLASSE C 40 HRS - PEDAGOGIA/SÉRIES INICIAIS - Distrito de Estrela de Rondônia 60 2,5 2,5 65 1º

JI-PARANÁ 011495 GLEICE DE PAULA CARVALHO N PROFESSOR CLASSE C 40 HRS - PEDAGOGIA/SÉRIES INICIAIS - Distrito de Estrela de Rondônia 60 2,5 2,5 65 2º

JI-PARANÁ 012466 PATRICIA VILELA GUIMARÃES N PROFESSOR CLASSE C 40 HRS - PEDAGOGIA/SÉRIES INICIAIS - Distrito de Estrela de Rondônia 60 2,5 2,5 65 3º

JI-PARANÁ 004816 SILMARA GOMES DE SOUZA N PROFESSOR CLASSE C 40 HRS - PEDAGOGIA/SÉRIES INICIAIS - Distrito de Estrela de Rondônia 60 2,5 2,5 65 4º

JI-PARANÁ 017235 ALCIRIA RIBEIRO DE ARAUJO RESENDE N PROFESSOR CLASSE C 40 HRS - PEDAGOGIA/SÉRIES INICIAIS - Distrito de Estrela de Rondônia 60 2,5 62,5 5º

JI-PARANÁ 008353 JENICLEIA MENDES DA COSTA N PROFESSOR CLASSE C 40 HRS - PEDAGOGIA/SÉRIES INICIAIS - Distrito de Estrela de Rondônia 60 2,5 62,5 6º

JI-PARANÁ 015797 SANDRA LUCIA PEREIRA ROCHA N PROFESSOR CLASSE C 40 HRS - PEDAGOGIA/SÉRIES INICIAIS - Distrito de Estrela de Rondônia 60 2,5 62,5 7º

JI-PARANÁ 015144 ANA ROSA HUH N PAULINO BARBOSA N PROFESSOR CLASSE C 40 HRS - PEDAGOGIA/SÉRIES INICIAIS - Distrito de Estrela de Rondônia 60 2,5 62,5 8º

JI-PARANÁ 015375 JOSIANE DE ARAUJO N PROFESSOR CLASSE C 40 HRS - PEDAGOGIA/SÉRIES INICIAIS - Distrito de Estrela de Rondônia 60 2,5 62,5 9º

JI-PARANÁ 006958 MARIA DA CONCEICAO PEREIRA CAMPOS N PROFESSOR CLASSE C 40 HRS - PEDAGOGIA/SÉRIES INICIAIS - Distrito Estrela de Rondônia 60 2,5 62,5 10º

JI-PARANÁ 004681 HÉLIDA FERNANDES COIMBRA N PROFESSOR CLASSE C 40 HRS - PEDAGOGIA/SÉRIES INICIAIS - Distrito Novo Riachuelo 60 2,5 2,5 65 1º

JI-PARANÁ 008251 MARCIA CRISTINA CORREIA N PROFESSOR CLASSE C 40 HRS - PEDAGOGIA/SÉRIES INICIAIS - Distrito Novo Riachuelo 60 2,5 2,5 65 2º

JI-PARANÁ 005252 LUSENI FLORES DE CAMPOS FERREIRA N PROFESSOR CLASSE C 40 HRS - PEDAGOGIA/SÉRIES INICIAIS - Distrito Novo Riachuelo 60 2,5 2,5 65 3º

JI-PARANÁ 009023 KENIA SOARES DA COSTA N PROFESSOR CLASSE C 40 HRS - PEDAGOGIA/SÉRIES INICIAIS - Distrito Novo Riachuelo 60 2,5 2,5 65 4º

JI-PARANÁ 010773 ADRIANA BAZZI ROCHA SIQUEIRA N PROFESSOR CLASSE C 40 HRS - PEDAGOGIA/SÉRIES INICIAIS - Distrito Novo Riachuelo 60 2,5 2,5 65 5º

JI-PARANÁ 003392 JESSICA KAROLYNE COSTA NEVES N PROFESSOR CLASSE C 40 HRS - PEDAGOGIA/SÉRIES INICIAIS - Distrito Novo Riachuelo 60 2,5 2,5 65 6º

JI-PARANÁ 017329 RENATA DAMIÃO DE SOUZA N PROFESSOR CLASSE C 40 HRS - PEDAGOGIA/SÉRIES INICIAIS - Distrito Novo Riachuelo 60 2,5 62,5 7º

JI-PARANÁ 015353 INEZ PAULINO BARBOSA N PROFESSOR CLASSE C 40 HRS - PEDAGOGIA/SÉRIES INICIAIS - Distrito Novo Riachuelo 60 2,5 62,5 8º

JI-PARANÁ 013116 ALINE MOREIRA BRANDÃO N PROFESSOR CLASSE C 40 HRS - PEDAGOGIA/SÉRIES INICIAIS - Distrito Novo Riachuelo 60 2,5 62,5 9º

JI-PARANÁ 007858 JULIANA DA COSTA NEVES N PROFESSOR CLASSE C 40 HRS - PEDAGOGIA/SÉRIES INICIAIS - Distrito Novo Riachuelo 60 2,5 62,5 10º

JI-PARANÁ 004075 JOELMA APARECIDA NEPONUCENO N PROFESSOR CLASSE C 40 HRS - PEDAGOGIA/SÉRIES INICIAIS - Distrito Novo Riachuelo 60 2,5 62,5 11º

JI-PARANÁ 003560 ELAINE DE SOUZA FRANCKLIN LANDES N PROFESSOR CLASSE C 40 HRS - PEDAGOGIA/SÉRIES INICIAIS - Distrito Novo Riachuelo 60 2,5 62,5 12º

JI-PARANÁ 010301 JANE BUDACH N PROFESSOR CLASSE C 40 HRS - PEDAGOGIA/SÉRIES INICIAIS - Distrito Novo Riachuelo 60 60 13º

JI-PARANÁ 013938 GISLENE NERES PEREIRA N PROFESSOR CLASSE C 40 HRS - PEDAGOGIA/SÉRIES INICIAIS - Distrito Novo Riachuelo 60 60 14º

JI-PARANÁ 002601 CLEICINÉIA OLIVEIRA DE SOUZA N PROFESSOR CLASSE C 40 HRS - PEDAGOGIA/SÉRIES INICIAIS - Ji-Paraná 60 15 75 1º

JI-PARANÁ 017909 LELIA RIBEIRO MONTEIRO N PROFESSOR CLASSE C 40 HRS - PEDAGOGIA/SÉRIES INICIAIS - Ji-Paraná 60 2,5 2,5 65 2º

JI-PARANÁ 000615 MARLY RODRIGUES DE OLIVEIRA BARBOSA N PROFESSOR CLASSE C 40 HRS - PEDAGOGIA/SÉRIES INICIAIS - Ji-Paraná 60 2,5 2,5 65 3º

JI-PARANÁ 008936 MARILENE RODRIGUES DE SOUZA MUNIZ N PROFESSOR CLASSE C 40 HRS - PEDAGOGIA/SÉRIES INICIAIS - Ji-Paraná 60 2,5 2,5 65 4º

JI-PARANÁ 003031 MARIA MADALENA CARNEIRO FELIPE N PROFESSOR CLASSE C 40 HRS - PEDAGOGIA/SÉRIES INICIAIS - Ji-Paraná 60 2,5 2,5 65 5º

JI-PARANÁ 002356 MARILENE DE JESUS GOMES DE SOUZA N PROFESSOR CLASSE C 40 HRS - PEDAGOGIA/SÉRIES INICIAIS - Ji-Paraná 60 2,5 2,5 65 6º

JI-PARANÁ 007701 EDNALDA MALHEIRO DE OLIVEIRA SOUSA N PROFESSOR CLASSE C 40 HRS - PEDAGOGIA/SÉRIES INICIAIS - Ji-Paraná 60 2,5 2,5 65 7º

JI-PARANÁ 004050 MARLI FELIX PORTELA N PROFESSOR CLASSE C 40 HRS - PEDAGOGIA/SÉRIES INICIAIS - Ji-Paraná 60 2,5 2,5 65 8º

JI-PARANÁ 001126 RENATA REGINA DE JESUS OLIVEIRA N PROFESSOR CLASSE C 40 HRS - PEDAGOGIA/SÉRIES INICIAIS - Ji-Paraná 60 2,5 2,5 65

9º

JI-PARANÁ 008607 ESMERINDA ALVES DOS SANTOS N PROFESSOR CLASSE C 40 HRS - PEDAGOGIA/SÉRIES INICIAIS - Ji-Paraná 60 2,5 2,5 65 10º

JI-PARANÁ 009893 CRISTINA NAZARE DOENHA DA SILVA N PROFESSOR CLASSE C 40 HRS - PEDAGOGIA/SÉRIES INICIAIS - Ji-Paraná 60 2,5 2,5 65 11º

JI-PARANÁ 017861 NEUSA SOARES FERREIRA SOUZA N PROFESSOR CLASSE C 40 HRS - PEDAGOGIA/SÉRIES INICIAIS - Ji-Paraná 60 2,5 2,5 65 12º

JI-PARANÁ 013800 IARA APARECIDA MEIRA DAVEIGA N PROFESSOR CLASSE C 40 HRS - PEDAGOGIA/SÉRIES INICIAIS - Ji-Paraná 60 2,5 2,5 65 13º

JI-PARANÁ 004217 SOLENE MARIA DE JESUS N PROFESSOR CLASSE C 40 HRS - PEDAGOGIA/SÉRIES INICIAIS - Ji-Paraná 60 2,5 2,5 65 14º

JI-PARANÁ 010485 CLÁUDIA DA SILVA N PROFESSOR CLASSE C 40 HRS - PEDAGOGIA/SÉRIES INICIAIS - Ji-Paraná 60 2,5 2,5 65 15º

JI-PARANÁ 000424 GILMA VONRONDOV N PROFESSOR CLASSE C 40 HRS - PEDAGOGIA/SÉRIES INICIAIS - Ji-Paraná 60 2,5 2,5 65 16º

JI-PARANÁ 009278 EDILEUZA FATIMA CORDEIRO BEZERRA DE SOUZA N PROFESSOR CLASSE C 40 HRS - PEDAGOGIA/SÉRIES INICIAIS - Ji-Paraná 60 2,5 2,5 65 17º

JI-PARANÁ 006438 SIMONE LEOPOLDINO DA SILVA ESPERANÇA N PROFESSOR CLASSE C 40 HRS - PEDAGOGIA/SÉRIES INICIAIS - Ji-Paraná 60 2,5 2,5 65 18º

JI-PARANÁ 010346 CLÁUDIA VALÉRIO PESSOA N PROFESSOR CLASSE C 40 HRS - PEDAGOGIA/SÉRIES INICIAIS - Ji-Paraná 60 2,5 2,5 65 19º

JI-PARANÁ 004944 ELIZABETH DE SOUZA MENDES N PROFESSOR CLASSE C 40 HRS - PEDAGOGIA/SÉRIES INICIAIS - Ji-Paraná 60 2,5 2,5 65 20º

JI-PARANÁ 001377 ROSICLER CRIVELARO BARZOTTO N PROFESSOR CLASSE C 40 HRS - PEDAGOGIA/SÉRIES INICIAIS - Ji-Paraná 60 2,5 2,5 65 21º

JI-PARANÁ 004006 JUREMA DE OLIVEIRA N PROFESSOR CLASSE C 40 HRS - PEDAGOGIA/SÉRIES INICIAIS - Ji-Paraná 60 2,5 2,5 65 22º

JI-PARANÁ 011967 MARIA CLEUBIA DOS SANTOS N PROFESSOR CLASSE C 40 HRS - PEDAGOGIA/SÉRIES INICIAIS - Ji-Paraná 60 2,5 2,5 65 23º

JI-PARANÁ 006182 ADNA GONÇALVES DE ANDRADE DA SILVA S PROFESSOR CLASSE C 40 HRS - PEDAGOGIA/SÉRIES INICIAIS - Ji-Paraná 60 2,5 2,5 65 24º

JI-PARANÁ 000411 RAQUEL DE OLIVEIRA ALVES N PROFESSOR CLASSE C 40 HRS - PEDAGOGIA/SÉRIES INICIAIS - Ji-Paraná 60 2,5 2,5 65 25º

JI-PARANÁ 007816 MARILAINE ANDRADE RIOS N PROFESSOR CLASSE C 40 HRS - PEDAGOGIA/SÉRIES INICIAIS - Ji-Paraná 60 2,5 2,5 65 26º

JI-PARANÁ 005210 ANGELA BETANIA SOUSA RANGEL N PROFESSOR CLASSE C 40 HRS - PEDAGOGIA/SÉRIES INICIAIS - Ji-Paraná 60 2,5 2,5 65 27º

JI-PARANÁ 011602 MAGNA CAMILO RIBEIRO N PROFESSOR CLASSE C 40 HRS - PEDAGOGIA/SÉRIES INICIAIS - Ji-Paraná 60 2,5 2,5 65 28º

JI-PARANÁ 002886 FRANCIS GOULART N PROFESSOR CLASSE C 40 HRS - PEDAGOGIA/SÉRIES INICIAIS - Ji-Paraná 60 2,5 2,5 65 29º

JI-PARANÁ 004193 IVONILDA DE ANDRADE MARTINS N PROFESSOR CLASSE C 40 HRS - PEDAGOGIA/SÉRIES INICIAIS - Ji-Paraná 60 2,5 2,5 65 30º

JI-PARANÁ 004903 LUCILENE PEREIRA DE MEIRELLES N PROFESSOR CLASSE C 40 HRS - PEDAGOGIA/SÉRIES INICIAIS - Ji-Paraná 60 2,5 2,5 65 31º

JI-PARANÁ 004066 AMANDA CRISTINA FAZOLLO MILHOMEM N PROFESSOR CLASSE C 40 HRS - PEDAGOGIA/SÉRIES INICIAIS - Ji-Paraná 60 2,5 2,5 65 32º

JI-PARANÁ 011815 MARCILENE SILVA VIEIRA N PROFESSOR CLASSE C 40 HRS - PEDAGOGIA/SÉRIES INICIAIS - Ji-Paraná 60 2,5 2,5 65 33º

JI-PARANÁ 000855 ROSANA FERREIRA DA SILVA BOMBASSARO N PROFESSOR CLASSE C 40 HRS - PEDAGOGIA/SÉRIES INICIAIS - Ji-Paraná 60 2,5 2,5 65 34º

JI-PARANÁ 009559 ADRIANA MEDEIRO GOMES N PROFESSOR CLASSE C 40 HRS - PEDAGOGIA/SÉRIES INICIAIS - Ji-Paraná 60 2,5 2,5 65 35º

JI-PARANÁ 000137 MARCILIA GOMES DE OLIVEIRA N PROFESSOR CLASSE C 40 HRS - PEDAGOGIA/SÉRIES INICIAIS - Ji-Paraná 60 2,5 2,5 65 36º

JI-PARANÁ 005714 MANOEL DAMASCENO DOS SANTOS N PROFESSOR CLASSE C 40 HRS - PEDAGOGIA/SÉRIES INICIAIS - Ji-Paraná 60 2,5 2,5 65 37º

JI-PARANÁ 012849 VANDA LUIZA ROSA PEREIRA DE BRITO N PROFESSOR CLASSE C 40 HRS - PEDAGOGIA/SÉRIES INICIAIS - Ji-Paraná 60 2,5 2,5 65 38º

JI-PARANÁ 009631 ALESSANDRA BERTOLINO DOS SANTOS N PROFESSOR CLASSE C 40 HRS - PEDAGOGIA/SÉRIES INICIAIS - Ji-Paraná 60 2,5 2,5 65 39º

JI-PARANÁ 006302 ISAILDE RODRIGUES DE SOUZA N PROFESSOR CLASSE C 40 HRS - PEDAGOGIA/SÉRIES INICIAIS - Ji-Paraná 60 2,5 2,5 65 40º

JI-PARANÁ 009407 REGINA RIBEIRO DE MELLO N PROFESSOR CLASSE C 40 HRS - PEDAGOGIA/SÉRIES INICIAIS - Ji-Paraná 60 2,5 2,5 65 41º

JI-PARANÁ 001491 EQUILANDIA PEREIRA DA SILVA FÉLIX N PROFESSOR CLASSE C 40 HRS - PEDAGOGIA/SÉRIES INICIAIS - Ji-Paraná 60 2,5 2,5 65 42º

JI-PARANÁ 018966 JEOVANE FRANCISCO BATISTA N PROFESSOR CLASSE C 40 HRS - PEDAGOGIA/SÉRIES INICIAIS - Ji-Paraná 60 2,5 2,5 65 43º

JI-PARANÁ 005981 SIMONE BAMBULIM DOS SANTOS N PROFESSOR CLASSE C 40 HRS - PEDAGOGIA/SÉRIES INICIAIS - Ji-Paraná 60 2,5 2,5 65 44º

JI-PARANÁ 007985 JAMILLA GÉRA FAIOLI N PROFESSOR CLASSE C 40 HRS - PEDAGOGIA/SÉRIES INICIAIS - Ji-Paraná 60 2,5 2,5 65 45º

JI-PARANÁ 005938 POLIANA ALVES CASSIMIRO N PROFESSOR CLASSE C 40 HRS - PEDAGOGIA/SÉRIES INICIAIS - Ji-Paraná 60 2,5 2,5 65 46º

JI-PARANÁ 015526 DAIANA DO CARMO COSTA N PROFESSOR CLASSE C 40 HRS - PEDAGOGIA/SÉRIES INICIAIS - Ji-Paraná 60 2,5 2,5 65 47º

JI-PARANÁ 007827 ALESSANDRA COSTA SILVA N PROFESSOR CLASSE C 40 HRS - PEDAGOGIA/SÉRIES INICIAIS - Ji-Paraná 60 2,5 2,5 65 48º

JI-PARANÁ 004017 ANDRESSA ANGÉLICA MENDES AMORIM N PROFESSOR CLASSE C 40 HRS - PEDAGOGIA/SÉRIES INICIAIS - Ji-Paraná 60 2,5 2,5 65 49º

JI-PARANÁ 005869 EUNICE FERNANDES DA SILVA N PROFESSOR CLASSE C 40 HRS - PEDAGOGIA/SÉRIES INICIAIS - Ji-Paraná 60 2,5 2,5 65 50º

JI-PARANÁ 015266 DANIELE DA VITÓRIA RODRIGUES N PROFESSOR CLASSE C 40 HRS - PEDAGOGIA/SÉRIES INICIAIS - Ji-Paraná 60 2,5 2,5 65 51º

JI-PARANÁ 008090 JULIA SANCHES DA SILVA N PROFESSOR CLASSE C 40 HRS - PEDAGOGIA/SÉRIES INICIAIS - Ji-Paraná 60 2,5 2,5 65 52º

JI-PARANÁ 014183 KELEN FETISCH COELHO N PROFESSOR CLASSE C 40 HRS - PEDAGOGIA/SÉRIES INICIAIS - Ji-Paraná 60 2,5 2,5 65 53º

JI-PARANÁ 008609 ANA SILVA DE CASTRO N PROFESSOR CLASSE C 40 HRS - PEDAGOGIA/SÉRIES INICIAIS - Ji-Paraná 60 2,5 62,5 54º

JI-PARANÁ 004823 IRACI ALEXANDRINO PINATTI N PROFESSOR CLASSE C 40 HRS - PEDAGOGIA/SÉRIES INICIAIS - Ji-Paraná 60 2,5 62,5 55º

JI-PARANÁ 018756 MARIA DE FATIMA INÁCIO MARTINS N PROFESSOR CLASSE C 40 HRS - PEDAGOGIA/SÉRIES INICIAIS - Ji-Paraná 60 2,5 62,5 56º

JI-PARANÁ 011113 APARECIDA CANDIDA SILVA BAU N PROFESSOR CLASSE C 40 HRS - PEDAGOGIA/SÉRIES INICIAIS - Ji-Paraná 60 2,5 62,5 57º

JI-PARANÁ 003782 ROSANGELA SANTIAGO DOS SANTOS N PROFESSOR CLASSE C 40 HRS - PEDAGOGIA/SÉRIES INICIAIS - Ji-Paraná 60 2,5 62,5 58º

JI-PARANÁ 000822 HILDA FERREIRA DA SILVA FRANCO N PROFESSOR CLASSE C 40 HRS - PEDAGOGIA/SÉRIES INICIAIS - Ji-Paraná 60 2,5 62,5 59º

JI-PARANÁ 006610 LECIR MUNIZ SCHMIDT N PROFESSOR CLASSE C 40 HRS - PEDAGOGIA/SÉRIES INICIAIS - Ji-Paraná 60 2,5 62,5 60º

JI-PARANÁ 015830 ZILMAR MARIA SAMPAIO ALVES N PROFESSOR CLASSE C 40 HRS - PEDAGOGIA/SÉRIES INICIAIS - Ji-Paraná 60 2,5 62,5 61º

JI-PARANÁ 011067 MARA LUCIA BUENO SOUZA N PROFESSOR CLASSE C 40 HRS - PEDAGOGIA/SÉRIES INICIAIS - Ji-Paraná 60 2,5 62,5 62º

Ji-PARANÁ 016543 FRANCINEIDES MORAIS DO NASCIMENTO N PROFESSOR CLASSE C 40 HRS - PEDAGOGIA/SÉRIES INICIAIS - Ji-Paraná 60 2,5 62,5 63°

Ji-PARANÁ 015628 SONIA PEREIRA DA SILVA N PROFESSOR CLASSE C 40 HRS - PEDAGOGIA/SÉRIES INICIAIS - Ji-Paraná 60 2,5 62,5 64°

Ji-PARANÁ 005631 SINARIA MARIA DO NASCIMENTO N PROFESSOR CLASSE C 40 HRS - PEDAGOGIA/SÉRIES INICIAIS - Ji-Paraná 60 2,5 62,5 65°

Ji-PARANÁ 017169 MARILZA BELMIRO SOBRINHO N PROFESSOR CLASSE C 40 HRS - PEDAGOGIA/SÉRIES INICIAIS - Ji-Paraná 60 2,5 62,5 66°

Ji-PARANÁ 008933 CARMEN LUCIA DA SILVA RIBEIRO N PROFESSOR CLASSE C 40 HRS - PEDAGOGIA/SÉRIES INICIAIS - Ji-Paraná 60 2,5 62,5 67°

Ji-PARANÁ 010896 ELZA FRANCISCA DE OLIVEIRA N PROFESSOR CLASSE C 40 HRS - PEDAGOGIA/SÉRIES INICIAIS - Ji-Paraná 60 2,5 62,5 68°

Ji-PARANÁ 002916 SOLANGE APARECIDA DE OLIVEIRA N PROFESSOR CLASSE C 40 HRS - PEDAGOGIA/SÉRIES INICIAIS - Ji-Paraná 60 2,5 62,5 69°

Ji-PARANÁ 004489 ROSELI DA SILVA GOMES MOTA N PROFESSOR CLASSE C 40 HRS - PEDAGOGIA/SÉRIES INICIAIS - Ji-Paraná 60 2,5 62,5 70°

Ji-PARANÁ 011712 WANDERLEIA MORAIS DE PAULA N PROFESSOR CLASSE C 40 HRS - PEDAGOGIA/SÉRIES INICIAIS - Ji-Paraná 60 2,5 62,5 71°

Ji-PARANÁ 011248 DYANNE PEREIRA DA SILVA VIEIRA N PROFESSOR CLASSE C 40 HRS - PEDAGOGIA/SÉRIES INICIAIS - Ji-Paraná 60 2,5 62,5 72°

Ji-PARANÁ 011724 CARMELINDA DA SILVA PIRES N PROFESSOR CLASSE C 40 HRS - PEDAGOGIA/SÉRIES INICIAIS - Ji-Paraná 60 2,5 62,5 73°

Ji-PARANÁ 011683 EDNA NOGUEIRA SANTANA DA SLVA N PROFESSOR CLASSE C 40 HRS - PEDAGOGIA/SÉRIES INICIAIS - Ji-Paraná 60 2,5 62,5 74°

Ji-PARANÁ 008228 MARLY RODRIGUES OLIVEIRA LOLLO N PROFESSOR CLASSE C 40 HRS - PEDAGOGIA/SÉRIES INICIAIS - Ji-Paraná 60 2,5 62,5 75°

Ji-PARANÁ 010825 VANDELENA MARIA VIEIRA DE ALVARENGA N PROFESSOR CLASSE C 40 HRS - PEDAGOGIA/SÉRIES INICIAIS - Ji-Paraná 60 2,5 62,5 76°

Ji-PARANÁ 013473 KATIA BALIOT N PROFESSOR CLASSE C 40 HRS - PEDAGOGIA/SÉRIES INICIAIS - Ji-Paraná 60 2,5 62,5 77°

Ji-PARANÁ 016669 ROSANGELA REVERS N PROFESSOR CLASSE C 40 HRS - PEDAGOGIA/SÉRIES INICIAIS - Ji-Paraná 60 2,5 62,5 78°

Ji-PARANÁ 018152 ROSANA MARIA GOMES DA ROCHA N PROFESSOR CLASSE C 40 HRS - PEDAGOGIA/SÉRIES INICIAIS - Ji-Paraná 60 2,5 62,5 79°

Ji-PARANÁ 004813 BEATRIZ APARECIDA DA CRUZ DE SOUZA N PROFESSOR CLASSE C 40 HRS - PEDAGOGIA/SÉRIES INICIAIS - Ji-Paraná 60 2,5 62,5 80°

Ji-PARANÁ 005405 SUELI AGUIAR N PROFESSOR CLASSE C 40 HRS - PEDAGOGIA/SÉRIES INICIAIS - Ji-Paraná 60 2,5 62,5 81°

Ji-PARANÁ 006246 DANIELE MENEZES MESQUITA N PROFESSOR CLASSE C 40 HRS - PEDAGOGIA/SÉRIES INICIAIS - Ji-Paraná 60 2,5 62,5 82°

Ji-PARANÁ 016038 KARINA EVANGELISTA DE SOUZA SANTANA N PROFESSOR CLASSE C 40 HRS - PEDAGOGIA/SÉRIES INICIAIS - Ji-Paraná 60 2,5 62,5 83°

Ji-PARANÁ 004366 GLENDA CARMEN PINHEIRO COELHO N PROFESSOR CLASSE C 40 HRS - PEDAGOGIA/SÉRIES INICIAIS - Ji-Paraná 60 2,5 62,5 84°

Ji-PARANÁ 007026 ROSA APARECIDA SOUZA DIAS N PROFESSOR CLASSE C 40 HRS - PEDAGOGIA/SÉRIES INICIAIS - Ji-Paraná 60 2,5 62,5 85°

Ji-PARANÁ 012538 MARLI REGINA SHINAIDER N PROFESSOR CLASSE C 40 HRS - PEDAGOGIA/SÉRIES INICIAIS - Ji-Paraná 60 2,5 62,5 86°

Ji-PARANÁ 014128 GRACIELA QUINELATO MENEZES N PROFESSOR CLASSE C 40 HRS - PEDAGOGIA/SÉRIES INICIAIS - Ji-Paraná 60 2,5 62,5 87°

Ji-PARANÁ 017054 RENATA FERREIRA DOS SANTOS N PROFESSOR CLASSE C 40 HRS - PEDAGOGIA/SÉRIES INICIAIS - Ji-Paraná 60 2,5 62,5 88°

Ji-PARANÁ 007904 ADRIANA APARECIDA DA SILVA LIMA N PROFESSOR CLASSE C 40 HRS - PEDAGOGIA/SÉRIES INICIAIS - Ji-Paraná 60 2,5 62,5 89°

Ji-PARANÁ 008786 MARIA EDIJANE DA SILVA CARVALHO N PROFESSOR CLASSE C 40 HRS - PEDAGOGIA/SÉRIES INICIAIS - Ji-Paraná 60 2,5 62,5 90°

Ji-PARANÁ 016421 NILDA RIBEIRO DE BRITO SANTOS N PROFESSOR CLASSE C 40 HRS - PEDAGOGIA/SÉRIES INICIAIS - Ji-Paraná 60 2,5 62,5 91°

Ji-PARANÁ 009472 LUCICLEIA VENANCIO CORDEIRO SALOMÃO N PROFESSOR CLASSE C 40 HRS - PEDAGOGIA/SÉRIES INICIAIS - Ji-Paraná 60 2,5 62,5 92°

Ji-PARANÁ 012994 FRANCISCA MAIRLA TEIXEIRA DIAS N PROFESSOR CLASSE C 40 HRS - PEDAGOGIA/SÉRIES INICIAIS - Ji-Paraná 60 2,5 62,5 93°

Ji-PARANÁ 012721 VANUZA FELIPE DOS SANTOS N PROFESSOR CLASSE C 40 HRS - PEDAGOGIA/SÉRIES INICIAIS - Ji-Paraná 60 2,5 62,5 94°

Ji-PARANÁ 015393 ROSILANE FERREIRA DE FREITAS N PROFESSOR CLASSE C 40 HRS - PEDAGOGIA/SÉRIES INICIAIS - Ji-Paraná 60 2,5 62,5 95°

Ji-PARANÁ 005025 ERICA DE ABREU SANTOS N PROFESSOR CLASSE C 40 HRS - PEDAGOGIA/SÉRIES INICIAIS - Ji-Paraná 60 2,5 62,5 96°

Ji-PARANÁ 000033 PATRICIA FERREIRA SIQUEIRA N PROFESSOR CLASSE C 40 HRS - PEDAGOGIA/SÉRIES INICIAIS - Ji-Paraná 60 2,5 62,5 97°

Ji-PARANÁ 005102 CLERIO DOS SANTOS ALVES N PROFESSOR CLASSE C 40 HRS - PEDAGOGIA/SÉRIES INICIAIS - Ji-Paraná 60 2,5 62,5 98°

Ji-PARANÁ 009326 SONIA BURGARELLI AMARAL N PROFESSOR CLASSE C 40 HRS - PEDAGOGIA/SÉRIES INICIAIS - Ji-Paraná 60 2,5 62,5 99°

Ji-PARANÁ 014730 GLEICIANE TEIXEIRA LEMOS GONÇALVES N PROFESSOR CLASSE C 40 HRS - PEDAGOGIA/SÉRIES INICIAIS - Ji-Paraná 60 2,5 62,5 100°

Ji-PARANÁ 000363 ADRIANA LACERDA E SILVA N PROFESSOR CLASSE C 40 HRS - PEDAGOGIA/SÉRIES INICIAIS - Ji-Paraná 60 2,5 62,5 101°

Ji-PARANÁ 004668 EDILTON FERREIRA LIMA N PROFESSOR CLASSE C 40 HRS - PEDAGOGIA/SÉRIES INICIAIS - Ji-Paraná 60 2,5 62,5 102°

Ji-PARANÁ 009217 DANIELA LUIZ CAMARGO N PROFESSOR CLASSE C 40 HRS - PEDAGOGIA/SÉRIES INICIAIS - Ji-Paraná 60 2,5 62,5 103°

Ji-PARANÁ 002320 PATRICIA DA SILVA CAVALCANTE N PROFESSOR CLASSE C 40 HRS - PEDAGOGIA/SÉRIES INICIAIS - Ji-Paraná 60 2,5 62,5 104°

Ji-PARANÁ 004068 JULIANA DA SILVA ALVES N PROFESSOR CLASSE C 40 HRS - PEDAGOGIA/SÉRIES INICIAIS - Ji-Paraná 60 2,5 62,5 105°

Ji-PARANÁ 010972 KELLY DE OLIVEIRA LIMA N PROFESSOR CLASSE C 40 HRS - PEDAGOGIA/SÉRIES INICIAIS - Ji-Paraná 60 2,5 62,5 106°

Ji-PARANÁ 002856 WAGNER CAIALO HURTADO N PROFESSOR CLASSE C 40 HRS - PEDAGOGIA/SÉRIES INICIAIS - Ji-Paraná 60 2,5 62,5 107°

Ji-PARANÁ 003960 MAYARA PORTO DA SILVEIRA DECOTÉ N PROFESSOR CLASSE C 40 HRS - PEDAGOGIA/SÉRIES INICIAIS - Ji-Paraná 60 2,5 62,5 108°

Ji-PARANÁ 005193 LAUDICEIA VALADÃO DA SILVA DOURADO N PROFESSOR CLASSE C 40 HRS - PEDAGOGIA/SÉRIES INICIAIS - Ji-Paraná 60 2,5 62,5 109°

Ji-PARANÁ 016051 JOSIELE FERREIRA DE AGUIAR N PROFESSOR CLASSE C 40 HRS - PEDAGOGIA/SÉRIES INICIAIS - Ji-Paraná 60 2,5 62,5 110°

Ji-PARANÁ 018498 SARAH PAES DE ALENCAR N PROFESSOR CLASSE C 40 HRS - PEDAGOGIA/SÉRIES INICIAIS - Ji-Paraná 60 2,5 62,5 111°

Ji-PARANÁ 015400 VIVIANE NASCIMENTO DA SILVA BRAGA N PROFESSOR CLASSE C 40 HRS - PEDAGOGIA/SÉRIES INICIAIS - Ji-Paraná 60 2,5 62,5 112°

Ji-PARANÁ 006671 GILVANIA MACHADO SILVA N PROFESSOR CLASSE C 40 HRS - PEDAGOGIA/SÉRIES INICIAIS - Ji-Paraná 60 2,5 62,5 113°

Ji-PARANÁ 007371 TAÍS ALVES DA SILVA N PROFESSOR CLASSE C 40 HRS - PEDAGOGIA/SÉRIES INICIAIS - Ji-Paraná 60 2,5 62,5 114°

Ji-PARANÁ 009706 JESSICA MACHADO LUIZ VASCONCELOS N PROFESSOR CLASSE C 40 HRS - PEDAGOGIA/SÉRIES INICIAIS - Ji-Paraná 60 2,5 62,5 115°

Ji-PARANÁ 018728 ELISANGELA JESUS DOS SANTOS ALVES N PROFESSOR CLASSE C 40 HRS - PEDAGOGIA/SÉRIES INICIAIS - Ji-Paraná 60 2,5 62,5 116°

Ji-PARANÁ 009107 ALCIARA PEREIRA DE OLIVEIRA N PROFESSOR CLASSE C 40 HRS - PEDAGOGIA/SÉRIES INICIAIS - Ji-Paraná 60 2,5 62,5 117°  
Ji-PARANÁ 012764 WELTON DE ARAUJO PRATA N PROFESSOR CLASSE C 40 HRS - PEDAGOGIA/SÉRIES INICIAIS - Ji-Paraná 60 2,5 62,5 118°  
Ji-PARANÁ 000910 EDUARDA DA SILVA FREIRE SANTIAGO N PROFESSOR CLASSE C 40 HRS - PEDAGOGIA/SÉRIES INICIAIS - Ji-Paraná 60 2,5 62,5 119°  
Ji-PARANÁ 004258 Léia DUARTE FERREIRA N PROFESSOR CLASSE C 40 HRS - PEDAGOGIA/SÉRIES INICIAIS - Ji-Paraná 60 2,5 62,5 120°  
Ji-PARANÁ 002329 IRENE RODRIGUES PEREIRA N PROFESSOR CLASSE C 40 HRS - PEDAGOGIA/SÉRIES INICIAIS - Ji-Paraná 60 60 121°  
Ji-PARANÁ 002865 MARIA R VASCONCELOS VITORIANO N PROFESSOR CLASSE C 40 HRS - PEDAGOGIA/SÉRIES INICIAIS - Ji-Paraná 60 60 122°  
Ji-PARANÁ 016551 RITA DE CASSIA SOARES DE MATOS N PROFESSOR CLASSE C 40 HRS - PEDAGOGIA/SÉRIES INICIAIS - Ji-Paraná 60 60 123°  
Ji-PARANÁ 003144 ELEUSA MARIA DA SILVA N PROFESSOR CLASSE C 40 HRS - PEDAGOGIA/SÉRIES INICIAIS - Ji-Paraná 60 60 124°  
Ji-PARANÁ 007365 CLEMILDA BARBOSA DA SILVA N PROFESSOR CLASSE C 40 HRS - PEDAGOGIA/SÉRIES INICIAIS - Ji-Paraná 60 60 125°  
Ji-PARANÁ 005169 NIVALDA FELIX DA COSTA N PROFESSOR CLASSE C 40 HRS - PEDAGOGIA/SÉRIES INICIAIS - Ji-Paraná 60 60 126°  
Ji-PARANÁ 004535 ADRIANA ALBUQUERQUE DE ALMEIDA CASSIMIRO N PROFESSOR CLASSE C 40 HRS - PEDAGOGIA/SÉRIES INICIAIS - Ji-Paraná 60 60 127°  
Ji-PARANÁ 012098 SILVANA VIANA DE SOUZA SILVA N PROFESSOR CLASSE C 40 HRS - PEDAGOGIA/SÉRIES INICIAIS - Ji-Paraná 60 60 128°  
Ji-PARANÁ 016750 WANDERLENE HILAINDO MEIRA N PROFESSOR CLASSE C 40 HRS - PEDAGOGIA/SÉRIES INICIAIS - Ji-Paraná 60 60 129°  
Ji-PARANÁ 006244 SOLANGE PAULA SILVA VITOR N PROFESSOR CLASSE C 40 HRS - PEDAGOGIA/SÉRIES INICIAIS - Ji-Paraná 60 60 130°  
Ji-PARANÁ 003556 AURENICE PINHEIRO N PROFESSOR CLASSE C 40 HRS - PEDAGOGIA/SÉRIES INICIAIS - Ji-Paraná 60 60 131°  
Ji-PARANÁ 012501 MARIA DO CARMO NOVAIS DOS SANTOS N PROFESSOR CLASSE C 40 HRS - PEDAGOGIA/SÉRIES INICIAIS - Ji-Paraná 60 60 132°  
Ji-PARANÁ 006081 MARIA CARNEIRO MENEZES N PROFESSOR CLASSE C 40 HRS - PEDAGOGIA/SÉRIES INICIAIS - Ji-Paraná 60 60 133°  
Ji-PARANÁ 006533 ANGELA MARIA APOLINARIO DA SILVA N PROFESSOR CLASSE C 40 HRS - PEDAGOGIA/SÉRIES INICIAIS - Ji-Paraná 60 60 134°  
Ji-PARANÁ 007875 IVANETE BORGES DOS SANTOS N PROFESSOR CLASSE C 40 HRS - PEDAGOGIA/SÉRIES INICIAIS - Ji-Paraná 60 60 135°  
Ji-PARANÁ 010882 ERIELMA PEREIRA MENDONÇA N PROFESSOR CLASSE C 40 HRS - PEDAGOGIA/SÉRIES INICIAIS - Ji-Paraná 60 60 136°  
Ji-PARANÁ 008988 MARISA DE JESUS DAS CHAGAS N PROFESSOR CLASSE C 40 HRS - PEDAGOGIA/SÉRIES INICIAIS - Ji-Paraná 60 60 137°  
Ji-PARANÁ 015706 ROSINEY SABINA CORREIA N PROFESSOR CLASSE C 40 HRS - PEDAGOGIA/SÉRIES INICIAIS - Ji-Paraná 60 60 138°  
Ji-PARANÁ 003944 MAIARA CRISTINA BOMFIM SILVA TEODORO N PROFESSOR CLASSE C 40 HRS - PEDAGOGIA/SÉRIES INICIAIS - Ji-Paraná 60 60 139°  
Ji-PARANÁ 003481 AILTON DE CASTRO JUSTINO N PROFESSOR CLASSE C 40 HRS - PEDAGOGIA/SÉRIES INICIAIS - Ji-Paraná 60 60 140°  
Ji-PARANÁ 002057 ROSANA LUZIA DA SILVA N PROFESSOR CLASSE C 40 HRS - PEDAGOGIA/SÉRIES INICIAIS - Ji-Paraná 60 60 141°  
Ji-PARANÁ 013833 AGLAENE MELGAR CAVALCANTE APOLINÁRIO N PROFESSOR CLASSE C 40 HRS - PEDAGOGIA/SÉRIES INICIAIS - Ji-Paraná 60 60 142°  
Ji-PARANÁ 001906 MARIA CECÍLIA CORREA DE FARIAS N PROFESSOR CLASSE C 40 HRS - PEDAGOGIA/SÉRIES INICIAIS - Ji-Paraná 60 60 143°  
Ji-PARANÁ 004658 LILIAN DA SILVA RAIMUNDO CARDOSO N PROFESSOR CLASSE C 40 HRS - PEDAGOGIA/SÉRIES INICIAIS - Ji-Paraná 60 60 144°  
Ji-PARANÁ 016022 MARIA APARECIDA DOS SANTOS N PROFESSOR CLASSE C 40 HRS - PEDAGOGIA/SÉRIES INICIAIS - Ji-Paraná 60 60 145°  
Ji-PARANÁ 008517 SUSANA DA COSTA CIRINO CAVALCANTE N PROFESSOR CLASSE C 40 HRS - PEDAGOGIA/SÉRIES INICIAIS - Ji-Paraná 60 60 146°  
Ji-PARANÁ 008206 SHIRLEI GOMES JACINTO N PROFESSOR CLASSE C 40 HRS - PEDAGOGIA/SÉRIES INICIAIS - Ji-Paraná 60 60 147°  
Ji-PARANÁ 018592 MARIA MATILDE SILVA CABRAL N PROFESSOR CLASSE C 40 HRS - PEDAGOGIA/SÉRIES INICIAIS - Ji-Paraná 60 60 148°  
Ji-PARANÁ 005093 DILEUZA DE SOUZA NASCLMENTO VENANCIO N PROFESSOR CLASSE C 40 HRS - PEDAGOGIA/SÉRIES INICIAIS - Ji-Paraná 60 60 149°  
Ji-PARANÁ 011776 ADILIO MOREIRA COIMBRA N PROFESSOR CLASSE C 40 HRS - PEDAGOGIA/SÉRIES INICIAIS - Ji-Paraná 60 60 150°  
Ji-PARANÁ 006805 MIRIAN TEIXEIRA ALVES N PROFESSOR CLASSE C 40 HRS - PEDAGOGIA/SÉRIES INICIAIS - Ji-Paraná 60 60 151°  
Ji-PARANÁ 018526 ELIANE DE SOUZA ROCHA N PROFESSOR CLASSE C 40 HRS - PEDAGOGIA/SÉRIES INICIAIS - Ji-Paraná 60 60 152°  
Ji-PARANÁ 007576 MARLI DA SILVA COSTA N PROFESSOR CLASSE C 40 HRS - PEDAGOGIA/SÉRIES INICIAIS - Ji-Paraná 60 60 153°  
Ji-PARANÁ 012838 VANEIDE DOS SANTOS SILVA SOUZA N PROFESSOR CLASSE C 40 HRS - PEDAGOGIA/SÉRIES INICIAIS - Ji-Paraná 60 60 154°  
Ji-PARANÁ 009032 LUARA. BALDISSERA N PROFESSOR CLASSE C 40 HRS - PEDAGOGIA/SÉRIES INICIAIS - Ji-Paraná 60 60 155°  
Ji-PARANÁ 018581 ROSIMARY ALVES DA SILVA N PROFESSOR CLASSE C 40 HRS - PEDAGOGIA/SÉRIES INICIAIS - Ji-Paraná 60 60 156°  
Ji-PARANÁ 011971 ALICE INHUMA DA SILVA N PROFESSOR CLASSE C 40 HRS - PEDAGOGIA/SÉRIES INICIAIS - Ji-Paraná 60 60 157°  
Ji-PARANÁ 017885 CASSIA LILIANE ARAUJO DA ROSA N PROFESSOR CLASSE C 40 HRS - PEDAGOGIA/SÉRIES INICIAIS - Ji-Paraná 60 60 158°  
Ji-PARANÁ 015662 IVANETE BRAZ CARNEIRO N PROFESSOR CLASSE C 40 HRS - PEDAGOGIA/SÉRIES INICIAIS - Ji-Paraná 60 60 159°  
Ji-PARANÁ 002332 BERLANIA PEIXOTA DA SILVA N PROFESSOR CLASSE C 40 HRS - PEDAGOGIA/SÉRIES INICIAIS - Ji-Paraná 60 60 160°  
Ji-PARANÁ 015804 CRISTIANE ALVES LAERT N PROFESSOR CLASSE C 40 HRS - PEDAGOGIA/SÉRIES INICIAIS - Ji-Paraná 60 60 161°  
Ji-PARANÁ 003907 JENNIFER REGIA LEANDRO DE SOUZA N PROFESSOR CLASSE C 40 HRS - PEDAGOGIA/SÉRIES INICIAIS - Ji-Paraná 60 60 162°  
Ji-PARANÁ 007746 CAMILA LUANA CASTRO LIMA FERREIRA N PROFESSOR CLASSE C 40 HRS - PEDAGOGIA/SÉRIES INICIAIS - Ji-Paraná 60 60 163°  
Ji-PARANÁ 017031 PATRÍCIA BEZERRA MIRANDA N PROFESSOR CLASSE C 40 HRS - PEDAGOGIA/SÉRIES INICIAIS - Ji-Paraná 60 60 164°  
Ji-PARANÁ 016789 JANAINA DE SOUZA AIRES N PROFESSOR CLASSE C 40 HRS - PEDAGOGIA/SÉRIES INICIAIS - Ji-Paraná 60 60 165°  
Ji-PARANÁ 018113 JEANETE VIEIRA RIBEIRO N PROFESSOR CLASSE C 40 HRS - PEDAGOGIA/SÉRIES INICIAIS - Ji-Paraná 60 60 166°  
Ji-PARANÁ 003212 RAIMUNDA RAQUEL ALVES DE MORAIS N PROFESSOR CLASSE C 40 HRS - PEDAGOGIA/SÉRIES INICIAIS - Ji-Paraná 60 60 167°  
Ji-PARANÁ 005680 SUZIANY SANCHES LIMA N PROFESSOR CLASSE C 40 HRS - PEDAGOGIA/SÉRIES INICIAIS - Ji-Paraná 60 60 168°  
Ji-PARANÁ 016689 MARIA LEIDIANE ALEIXO LIMA N PROFESSOR CLASSE C 40 HRS - PEDAGOGIA/SÉRIES INICIAIS - Ji-Paraná 60 60 169°  
Ji-PARANÁ 003522 MILVANE PEREIRA DE SOUZA N PROFESSOR CLASSE C 40 HRS - PEDAGOGIA/SÉRIES INICIAIS - Ji-Paraná 60 60 170°  
Ji-PARANÁ 016963 GISELE SANTOS DOS REIS N PROFESSOR CLASSE C 40 HRS - PEDAGOGIA/SÉRIES INICIAIS - Ji-Paraná 60 60 171°  
Ji-PARANÁ 009280 FRANCIMARY ALLINE SILVA HENRIQUE N PROFESSOR CLASSE C 40 HRS - PEDAGOGIA/SÉRIES INICIAIS - Ji-Paraná 60 60 172°  
Ji-PARANÁ 000848 ROSANA FERREIRA FIOROTTI KROFKE N PROFESSOR CLASSE C 40 HRS - PEDAGOGIA/SÉRIES INICIAIS - Ji-Paraná 60 60 173°  
Ji-PARANÁ 005786 PATRICIA DA SILVA FERNANDES ANDRADE N PROFESSOR CLASSE C 40 HRS - PEDAGOGIA/SÉRIES INICIAIS - Ji-Paraná 60 60 174°  
Ji-PARANÁ 003363 ACILANE INACIO DE SOUSA SOARES N PROFESSOR CLASSE C 40 HRS - PEDAGOGIA/SÉRIES INICIAIS - Ji-Paraná 60 60 175°  
Ji-PARANÁ 003058 KÉSSIA REIS DE PAULA N PROFESSOR CLASSE C 40 HRS - PEDAGOGIA/SÉRIES INICIAIS - Ji-Paraná 60 60 176°

Ji-PARANÁ 001269 MARCIA RAYMUNDA DE LIMA N PROFESSOR CLASSE C 40 HRS - PEDAGOGIA/SÉRIES INICIAIS - Ji-Paraná 60 60 177°

Ji-PARANÁ 003508 MARILYN FERREIRA COLTRO N PROFESSOR CLASSE C 40 HRS - PEDAGOGIA/SÉRIES INICIAIS - Ji-Paraná 60 60 178°

Ji-PARANÁ 001548 DAIANE SANTOS ALMEIDA N PROFESSOR CLASSE C 40 HRS - PEDAGOGIA/SÉRIES INICIAIS - Ji-Paraná 60 60 179°

Ji-PARANÁ 004182 SUELEN CRISTINA NUNES DE GODOI BRAGA N PROFESSOR CLASSE C 40 HRS - PEDAGOGIA/SÉRIES INICIAIS - Ji-Paraná 60 60 180°

Ji-PARANÁ 013279 ELAINE REINHOLZ N PROFESSOR CLASSE C 40 HRS - PEDAGOGIA/SÉRIES INICIAIS - Ji-Paraná 60 60 181°

Ji-PARANÁ 005451 NULIA MILIS LACERDA N PROFESSOR CLASSE C 40 HRS - PEDAGOGIA/SÉRIES INICIAIS - Ji-Paraná 60 60 182°

Ji-PARANÁ 010965 WISLANE OLIVEIRA LOPES BRAGA N PROFESSOR CLASSE C 40 HRS - PEDAGOGIA/SÉRIES INICIAIS - Ji-Paraná 60 60 183°

Ji-PARANÁ 018101 ANDRÉIA MOREIRA COIMBRA N PROFESSOR CLASSE C 40 HRS - PEDAGOGIA/SÉRIES INICIAIS - Ji-Paraná 60 60 184°

Ji-PARANÁ 006466 DÉBORA CAROLINE CHAVES SOUSA N PROFESSOR CLASSE C 40 HRS - PEDAGOGIA/SÉRIES INICIAIS - Ji-Paraná 60 60 185°

Ji-PARANÁ 003687 ALINE AZEVEDO ENDLICH N PROFESSOR CLASSE C 40 HRS - PEDAGOGIA/SÉRIES INICIAIS - Ji-Paraná 60 60 186°

Ji-PARANÁ 009961 ANDREIA SATURNO RIBEIRO N PROFESSOR CLASSE C 40 HRS - PEDAGOGIA/SÉRIES INICIAIS - Ji-Paraná 60 60 187°

Ji-PARANÁ 014147 ANGÉLICA DE JESUS FIOROTTE SILVA N PROFESSOR CLASSE C 40 HRS - PEDAGOGIA/SÉRIES INICIAIS - Ji-Paraná 60 60 188°

Ji-PARANÁ 013393 KATILIANE RODRIGUES DA SILVA N PROFESSOR CLASSE C 40 HRS - PEDAGOGIA/SÉRIES INICIAIS - Ji-Paraná 60 60 189°

Ji-PARANÁ 004833 THAIS NAYARA PAIXAO PRATES DA ROSA N PROFESSOR CLASSE C 40 HRS - PEDAGOGIA/SÉRIES INICIAIS - Ji-Paraná 60 60 190°

Ji-PARANÁ 002109 KELIANE TEIXEIRA LIMA N PROFESSOR CLASSE C 40 HRS - PEDAGOGIA/SÉRIES INICIAIS - Ji-Paraná 60 60 191°

Ji-PARANÁ 008518 SARA JESSICA DE SOUSA SANTOS CINTRA N PROFESSOR CLASSE C 40 HRS - PEDAGOGIA/SÉRIES INICIAIS - Ji-Paraná 60 60 192°

Ji-PARANÁ 014215 KÉRIMA ARAÚJO CÔRTEZ N PROFESSOR CLASSE C 40 HRS - PEDAGOGIA/SÉRIES INICIAIS - Ji-Paraná 60 60 193°

Ji-PARANÁ 002593 EVERTON DAVID NEPOMUCENO PRUDENTE N PROFESSOR CLASSE C 40 HRS - PEDAGOGIA/SÉRIES INICIAIS - Ji-Paraná 60 60 194°

Ji-PARANÁ 017650 LUCINEIDE LOBAQUE DE OLIVEIRA SILVA N PROFESSOR CLASSE C 40 HRS - PEDAGOGIA/SÉRIES INICIAIS - Ji-Paraná 60 60 195°

Ji-PARANÁ 015809 QUÉREN-HAPUQUE DE SOUSA QUEIROZ CORTE N PROFESSOR CLASSE C 40 HRS - PEDAGOGIA/SÉRIES INICIAIS - Ji-Paraná 60 60 196°

Ji-PARANÁ 010774 TANIARA SILVA DE OLIVEIRA N PROFESSOR CLASSE C 40 HRS - PEDAGOGIA/SÉRIES INICIAIS - Ji-Paraná 60 60 197°

Ji-PARANÁ 004510 ANDRESSA CRISTINA DOS SANTOS N PROFESSOR CLASSE C 40 HRS - PEDAGOGIA/SÉRIES INICIAIS - Ji-Paraná 60 60 198°

Ji-PARANÁ 005604 DANDILA NAYARA MARTINS SOARES N PROFESSOR CLASSE C 40 HRS - PEDAGOGIA/SÉRIES INICIAIS - Ji-Paraná 60 60 199°

Ji-PARANÁ 003646 PATRÍCIA SILVA FARIAS N PROFESSOR CLASSE C 40 HRS - PEDAGOGIA/SÉRIES INICIAIS - Ji-Paraná 60 60 200°

Ji-PARANÁ 001982 MAIANY CAROLINA DE FREITAS ALVES ANDRADE N PROFESSOR CLASSE C 40 HRS - PEDAGOGIA/SÉRIES INICIAIS - Ji-Paraná 60 60 201°

Ji-PARANÁ 006828 THAIS DE SOUZA GOMES N PROFESSOR CLASSE C 40 HRS - PEDAGOGIA/SÉRIES INICIAIS - Ji-Paraná 60 60 202°

Ji-PARANÁ 001998 GEOVANI DA SILVA MILESKI N PROFESSOR CLASSE C 40 HRS - PEDAGOGIA/SÉRIES INICIAIS - Ji-Paraná 60 60 203°

Ji-PARANÁ 012773 VALQUIRIA GARCIA MIRANDA N PROFESSOR CLASSE C 40 HRS - PEDAGOGIA/SÉRIES INICIAIS - Ji-Paraná 60 60 204°

Ji-PARANÁ 016676 MARIA PERPETUA DE MACÊDO SILVA N PROFESSOR CLASSE C 40 HRS - PEDAGOGIA/SÉRIES INICIAIS - Ji-Paraná 60 60 205°

Ji-PARANÁ 019475 LARYSSA PEREIRA DA SILVA N PROFESSOR CLASSE C 40 HRS - PEDAGOGIA/SÉRIES INICIAIS - Ji-Paraná 60 60 206°

Ji-PARANÁ 004574 CARLA DA COSTA CONT N PROFESSOR CLASSE C 40 HRS - PEDAGOGIA/SÉRIES INICIAIS - Ji-Paraná 60 60 207°

Ji-PARANÁ 011764 JESSICA FRANÇA DIAS FAVALESSA N PROFESSOR CLASSE C 40 HRS - PEDAGOGIA/SÉRIES INICIAIS - Ji-Paraná 60 60 208°

Ji-PARANÁ 006445 JHENIFFER CAROLINE PEREIRA DA COSTA N PROFESSOR CLASSE C 40 HRS - PEDAGOGIA/SÉRIES INICIAIS - Ji-Paraná 60 60 209°

Ji-PARANÁ 001522 SIMONE LORRAYNE LUIZA LUIZ BARBOSA N PROFESSOR CLASSE C 40 HRS - PEDAGOGIA/SÉRIES INICIAIS - Ji-Paraná 60 60 210°

Ji-PARANÁ 000182 ANGELA MARIA VENTURINI DE ABREU N PROFESSOR CLASSE C 40 HRS - PEDAGOGIA/SÉRIES INICIAIS - Ji-Paraná 60 60 211°

Ji-PARANÁ 006634 NILCÉIA DIAS DE CARVALHO N PROFESSOR CLASSE C 40 HRS - PEDAGOGIA/SÉRIES INICIAIS - Ji-Paraná 60 60 212°

Ji-PARANÁ 005865 RANDISLEIDE TAVARES COSTA N PROFESSOR CLASSE C 40 HRS - PEDAGOGIA/SÉRIES INICIAIS - Ji-Paraná 40 2,5 2,5 45 213°

Ji-PARANÁ 010866 LEONARDO WAGNER MACHADO DE SOUZA N PROFESSOR CLASSE C 40 HRS - PEDAGOGIA/SÉRIES INICIAIS - Ji-Paraná 40 40 214°

Ji-PARANÁ 010124 SELMA PEREIRA DOS SANTOS N PROFESSOR CLASSE C 40 HRS - QUÍMICA - Alvorada do Oeste 60 2,5 2,5 65 1°

Ji-PARANÁ 015580 VÂNIA COSTA FERREIRA VANUCHI N PROFESSOR CLASSE C 40 HRS - QUÍMICA - Ji-Paraná 60 15 2,5 77,5 1°

Ji-PARANÁ 009365 RUBEM OLINO DA ROSA N PROFESSOR CLASSE C 40 HRS - QUÍMICA - Ji-Paraná 60 15 75 2°

Ji-PARANÁ 003772 MÁRIO RODRIGUES CORTES N PROFESSOR CLASSE C 40 HRS - QUÍMICA - Ji-Paraná 60 15 75 3°

Ji-PARANÁ 001118 KENNEA ARIANA PEREIRA TEIXEIRA NUNES N PROFESSOR CLASSE C 40 HRS - QUÍMICA - Ji-Paraná 60 2,5 2,5 65 4°

Ji-PARANÁ 017544 SARA LITTIG VILELA N PROFESSOR CLASSE C 40 HRS - QUÍMICA - Ji-Paraná 60 2,5 2,5 65 5°

Ji-PARANÁ 002912 RAQUEL DUARTE FERREIRA N PROFESSOR CLASSE C 40 HRS - QUÍMICA - Ji-Paraná 60 2,5 62,5 6°

Ji-PARANÁ 002871 ADRIELY DOS ANJOS LUCAS SILVA N PROFESSOR CLASSE C 40 HRS - QUÍMICA - Ji-Paraná 60 2,5 62,5 7°

Ji-PARANÁ 002019 STEPHANIE JEDOUZ STEIN N PROFESSOR CLASSE C 40 HRS - QUÍMICA - Ji-Paraná 60 2,5 62,5 8°

Ji-PARANÁ 004540 DANIELI FREITAS DA SILVA N PROFESSOR CLASSE C 40 HRS - QUÍMICA - Ji-Paraná 60 2,5 62,5 9°

Ji-PARANÁ 011055 VITÓRIA DE ANDRADE FREIRE N PROFESSOR CLASSE C 40 HRS - QUÍMICA - Ji-Paraná 60 60 10°

Ji-PARANÁ 018442 SHIRLEY BARROS DE SALES N PROFESSOR CLASSE C 40 HRS - QUÍMICA - Ji-Paraná 60 60 11°

Ji-PARANÁ 005478 LORRAYNE LACERDA DE SOUZA N PROFESSOR CLASSE C 40 HRS - QUÍMICA - Ji-Paraná 60 60 12°

Ji-PARANÁ 002020 BRUNO HENRIQUE DE ALMEIDA BEZERRA N PROFESSOR CLASSE C 40 HRS - QUÍMICA - Ji-Paraná 60 60 13°

Ji-PARANÁ 009450 GESSYKA ALVES CORREIA N PROFESSOR CLASSE C 40 HRS - QUÍMICA - Ji-Paraná 60 60 14°

Ji-PARANÁ 005060 BRUNA ALMEIDA SOUSA N PROFESSOR CLASSE C 40 HRS - QUÍMICA - Ji-Paraná 60 60 15°

Ji-PARANÁ 013427 NAYAHA DE PAIVA FERREIRA E SILVA N PROFESSOR CLASSE C 40 HRS - QUÍMICA - Ji-Paraná 60 60 16°

Ji-PARANÁ 019310 PAMELLA ALBINO BENTES N PROFESSOR CLASSE C 40 HRS - QUÍMICA - Ji-Paraná 60 60 17°

Ji-PARANÁ 012672 MAYARA ESTEFANY DOS SANTOS N PROFESSOR CLASSE C 40 HRS - QUÍMICA - Ji-Paraná 60 60 18°

Ji-PARANÁ 001016 DANILO MOURA SANTOS N PROFESSOR CLASSE C 40 HRS - QUÍMICA - Ji-Paraná 60 60 19°

Ji-PARANÁ 001419 ANA PAULA APELGREN MAGALHAES N PROFESSOR CLASSE C 40 HRS - QUÍMICA - Presidente Médici 60 2,5 62,5 1°

Ji-PARANÁ 002748 FABIANA DE OLIVEIRA DA SILVA N PROFESSOR CLASSE C 40 HRS - QUÍMICA - Presidente Médici 60 60 2°

Ji-PARANÁ 001895 ANA CAROLINE CAETANO DE SOUZA N PROFESSOR CLASSE C 40 HRS - QUÍMICA - Presidente Médici 60 60 3°

Ji-PARANÁ 001866 DEBORA DA COSTA ROSAS FUMAGALI N PROFESSOR CLASSE C 40 HRS - SOCIOLOGIA - Ji-Paraná 60 2,5 2,5 65 1°

Ji-PARANÁ 000101 FRANCISCO DA SILVA SOUZA N PROFESSOR CLASSE C 40 HRS - SOCIOLOGIA - Ji-Paraná 60 2,5 62,5 2°

Ji-PARANÁ 011154 ZENAIDE LIMA DA SILVA N PROFESSOR CLASSE C 40 HRS - SOCIOLOGIA - Ji-Paraná 60 2,5 62,5 3°

Ji-PARANÁ 005180 MICHELLE SOARES FONSECA N PROFESSOR CLASSE C 40 HRS - SOCIOLOGIA - Ji-Paraná 60 2,5 62,5 4°

Ji-PARANÁ 008579 CIRLENE BARBOSA DOS SANTOS N PROFESSOR CLASSE C 40 HRS - SOCIOLOGIA - Ji-Paraná 60 60 5°

Ji-PARANÁ 010037 GORETH DA SILVA SCARDUA VELOSO N PROFESSOR CLASSE C 40 HRS - SOCIOLOGIA - Ji-Paraná 40 2,5 2,5 45 6°

Ji-PARANÁ 013115 DENISE MOREIRA DA CRUZ ZEGOBIA S PROFESSOR CLASSE C 40 HRS - SOCIOLOGIA - Ji-Paraná 40 2,5 2,5 45 7°

Ji-PARANÁ 010703 VALQUIRIA FRATA PEREIRA N PROFESSOR CLASSE C 40 HRS - SOCIOLOGIA - Ji-Paraná 40 2,5 2,5 45 8°

Ji-PARANÁ 005051 ROSANE SAMPAIO DOS SANTOS MIRANDA N PROFESSOR CLASSE C 40 HRS - SOCIOLOGIA - Ji-Paraná 40 2,5 2,5 45 9°

Ji-PARANÁ 001869 GILDETE DA COSTA ROSAS N PROFESSOR CLASSE C 40 HRS - SOCIOLOGIA - Ji-Paraná 40 2,5 42,5 10°

Ji-PARANÁ 012319 LAIS CAMPOS CASADO N PROFESSOR CLASSE C 40 HRS - SOCIOLOGIA - Ji-Paraná 40 40 11°

Ji-PARANÁ 007178 ADRIANA DA SILVA CRUZ N PROFESSOR CLASSE C 40 HRS - SOCIOLOGIA - Presidente Médici 60 60 1°

Ji-PARANÁ 002743 MARIA GIZELDA GRANGEIRO N PROFESSOR CLASSE C 40 HRS - SUPERVISOR - Ji-Paraná 60 2,5 2,5 65 1°

Ji-PARANÁ 011272 CLEITON GONÇALVES DE ANDRADE N PROFESSOR CLASSE C 40 HRS - SUPERVISOR - Ji-Paraná 60 2,5 2,5 65 2°

Ji-PARANÁ 007960 FABIO DE CASTRO DIAS N PROFESSOR CLASSE C 40 HRS - SUPERVISOR - Ji-Paraná 60 2,5 2,5 65 3°

Ji-PARANÁ 000897 BRUNA MICHELI CARDOSO BICHARRA N PROFESSOR CLASSE C 40 HRS - SUPERVISOR - Ji-Paraná 60 2,5 2,5 65 4°

Ji-PARANÁ 014575 AGRAENE VENDRAMINI CARVALHO N PROFESSOR CLASSE C 40 HRS - SUPERVISOR - Ji-Paraná 60 2,5 62,5 5°

Ji-PARANÁ 012554 RONY DOUGLAS FERREIRA BARBOSA N PROFESSOR CLASSE C 40 HRS - SUPERVISOR - Ji-Paraná 60 2,5 62,5 6°

Ji-PARANÁ 002538 LUCIANA ZURICA DA SILVA N PROFESSOR CLASSE C 40 HRS - SUPERVISOR - Ji-Paraná 60 60 7°

MACHADINHO DO OESTE 013897 MARLY LOPES PEREIRA ESTEVES N PROFESSOR CLASSE C 40 HRS - BIOLOGIA - Distrito do 5° BEC 60 2,5 2,5 65 1°

MACHADINHO DO OESTE 011983 LIZIANE CRISULA PEREIRA GOMES N PROFESSOR CLASSE C 40 HRS - BIOLOGIA - Linha RO 136 KM30 Núcleo Estrela Azul 60 2,5 2,5 65 1°

MACHADINHO DO OESTE 007217 MAIC BEZERRA UCHÔA N PROFESSOR CLASSE C 40 HRS - BIOLOGIA - Linha RO 136 KM30 Núcleo Estrela Azul 60 2,5 2,5 65 2°

MACHADINHO DO OESTE 014441 ITER JUNIO APOLINARIO NARTINS N PROFESSOR CLASSE C 40 HRS - BIOLOGIA - Linha RO 136 KM30 Núcleo Estrela Azul 60 2,5 2,5 65 3°

MACHADINHO DO OESTE 007549 INARA ALVES POSSER RODELINI N PROFESSOR CLASSE C 40 HRS - BIOLOGIA - Linha RO 136 KM30 Núcleo Estrela Azul 60 2,5 62,5 4°

MACHADINHO DO OESTE 010806 NIRVANA CORDEIRO DO NASCIMENTO RAMOS N PROFESSOR CLASSE C 40 HRS - BIOLOGIA - Machadinho do Oeste/Extensões 60 15 2,5 2,5 80 1°

MACHADINHO DO OESTE 012326 ELISSANDRA CARDOSO DA SILVA TEOBALDO N PROFESSOR CLASSE C 40 HRS - BIOLOGIA - Machadinho do Oeste/Extensões 60 2,5 2,5 65 2°

MACHADINHO DO OESTE 008907 MARIA NATIVIDADE COSTA DE HOLANDA N PROFESSOR CLASSE C 40 HRS - BIOLOGIA - Machadinho do Oeste/Extensões 60 2,5 2,5 65 3°

MACHADINHO DO OESTE 017195 ADONIAS SANTOS DE SOUZA N PROFESSOR CLASSE C 40 HRS - BIOLOGIA - Machadinho do Oeste/Extensões 60 2,5 2,5 65 4°

MACHADINHO DO OESTE 014152 JHONATTA SOARES DA SILVA N PROFESSOR CLASSE C 40 HRS - BIOLOGIA - Machadinho do Oeste/Extensões 60 2,5 2,5 65 5°

MACHADINHO DO OESTE 006905 ELAINE SERGIO PRIMO DA SILVA N PROFESSOR CLASSE C 40 HRS - BIOLOGIA - Machadinho do Oeste/Extensões 60 2,5 62,5 6°

MACHADINHO DO OESTE 009909 TONES DOS REIS RODRIGUES LIMA N PROFESSOR CLASSE C 40 HRS - BIOLOGIA - Machadinho do Oeste/Extensões 60 2,5 62,5 7°

MACHADINHO DO OESTE 006637 LAURO PAES LOPES N PROFESSOR CLASSE C 40 HRS - BIOLOGIA - Machadinho do Oeste/Extensões 60 2,5 62,5 8°

MACHADINHO DO OESTE 009322 SÂMIA RATICERE TRINDADE DOS SANTOS N PROFESSOR CLASSE C 40 HRS - BIOLOGIA - Machadinho do Oeste/Extensões 60 2,5 62,5 9°

MACHADINHO DO OESTE 006021 ANTONIO FERREIRA DE SOUZA NETO N PROFESSOR CLASSE C 40 HRS - BIOLOGIA - Machadinho do Oeste/Extensões 60 2,5 62,5 10°

MACHADINHO DO OESTE 013411 FRANCIELY MAGALHÃES DOS SANTOS N PROFESSOR CLASSE C 40 HRS - BIOLOGIA - Machadinho do Oeste/Extensões 60 2,5 62,5 11°

MACHADINHO DO OESTE 008060 LUCINEIA BORGES DE ARAUJO N PROFESSOR CLASSE C 40 HRS - BIOLOGIA - Machadinho do Oeste/Extensões 60 2,5 62,5 12°

MACHADINHO DO OESTE 003691 ROMARIO GABRIEL DOS REIS PORTES N PROFESSOR CLASSE C 40 HRS - BIOLOGIA - Machadinho do Oeste/Extensões 60 2,5 62,5 13°

MACHADINHO DO OESTE 010671 ILDENIR CANDIDA DE OLIVEIRA RIBEIRO N PROFESSOR CLASSE C 40 HRS - BIOLOGIA - Machadinho do Oeste/Extensões 60 60 14°

MACHADINHO DO OESTE 019375 ELISABETE MORETI N PROFESSOR CLASSE C 40 HRS - BIOLOGIA - Machadinho do Oeste/Extensões 60 60 15°

MACHADINHO DO OESTE 016324 MONICA KREBS BLAN N PROFESSOR CLASSE C 40 HRS - BIOLOGIA - Machadinho do Oeste/Extensões 60 60 16°

MACHADINHO DO OESTE 007848 MARINES MENESES DE ARAUJO N PROFESSOR CLASSE C 40 HRS - BIOLOGIA - Machadinho do Oeste/Extensões 60 60 17°

MACHADINHO DO OESTE 001549 CAMILA DIAS AVES N PROFESSOR CLASSE C 40 HRS - BIOLOGIA - Machadinho do Oeste/Extensões 60 60 18°

MACHADINHO DO OESTE 005226 JOVAM FERREIRA PINHEIRO N PROFESSOR CLASSE C 40 HRS - BIOLOGIA - Machadinho do Oeste/Extensões 60 60

19º

MACHADINHO DO OESTE 018735 ADRIELE SANTOS DA SILVA N PROFESSOR CLASSE C 40 HRS - BIOLOGIA - Machadoinho do Oeste/Extensões 60 60 20º

MACHADINHO DO OESTE 016377 MARCUS VINÍCIUS DE OLIVEIRA N PROFESSOR CLASSE C 40 HRS - EDUCAÇÃO FÍSICA - Machadoinho do Oeste/Extensões 60 2,5 2,5 65 1º

MACHADINHO DO OESTE 001662 MARIA LUCIA PEREIRA BARROS N PROFESSOR CLASSE C 40 HRS - EDUCAÇÃO FÍSICA - Machadoinho do Oeste/Extensões 60 2,5 2,5 65 2º

MACHADINHO DO OESTE 004270 ANA PAULA PEREIRA DOS SANTOS N PROFESSOR CLASSE C 40 HRS - EDUCAÇÃO FÍSICA - Machadoinho do Oeste/Extensões 60 2,5 2,5 65 3º

MACHADINHO DO OESTE 006166 ELIETE FERNANDES DE CHAVES N PROFESSOR CLASSE C 40 HRS - EDUCAÇÃO FÍSICA - Machadoinho do Oeste/Extensões 60 2,5 2,5 65 4º

MACHADINHO DO OESTE 000904 VANESSA APARECIDA SANTANA DA SILVA N PROFESSOR CLASSE C 40 HRS - EDUCAÇÃO FÍSICA - Machadoinho do Oeste/Extensões 60 2,5 2,5 65 5º

MACHADINHO DO OESTE 007738 REGIANE PIRES DA COSTA N PROFESSOR CLASSE C 40 HRS - EDUCAÇÃO FÍSICA - Machadoinho do Oeste/Extensões 60 2,5 2,5 65 6º

MACHADINHO DO OESTE 005946 MARIA APARECIDA DA SILVA N PROFESSOR CLASSE C 40 HRS - EDUCAÇÃO FÍSICA - Machadoinho do Oeste/Extensões 60 2,5 2,5 65 7º

MACHADINHO DO OESTE 008048 JOSé ARAúJO FERREIRA N PROFESSOR CLASSE C 40 HRS - EDUCAÇÃO FÍSICA - Machadoinho do Oeste/Extensões 60 2,5 62,5 8º

MACHADINHO DO OESTE 007432 KELI CLEIA CIOLA N PROFESSOR CLASSE C 40 HRS - EDUCAÇÃO FÍSICA - Machadoinho do Oeste/Extensões 60 2,5 62,5 9º

MACHADINHO DO OESTE 006782 GISLENE LORDEIRO DA SILVA N PROFESSOR CLASSE C 40 HRS - EDUCAÇÃO FÍSICA - Machadoinho do Oeste/Extensões 60 2,5 62,5 10º

MACHADINHO DO OESTE 011225 MANUELA RAIMUNDO BUNN N PROFESSOR CLASSE C 40 HRS - EDUCAÇÃO FÍSICA - Machadoinho do Oeste/Extensões 60 2,5 62,5 11º

MACHADINHO DO OESTE 007395 JONATAS FIGUEIREDO NASCIMENTO N PROFESSOR CLASSE C 40 HRS - EDUCAÇÃO FÍSICA - Machadoinho do Oeste/Extensões 60 2,5 62,5 12º

MACHADINHO DO OESTE 001589 PRISCILA SCHULTZ GUEDES ROVEDA N PROFESSOR CLASSE C 40 HRS - EDUCAÇÃO FÍSICA - Machadoinho do Oeste/Extensões 60 2,5 62,5 13º

MACHADINHO DO OESTE 003229 GABRIEL VANJURA DE JESUS N PROFESSOR CLASSE C 40 HRS - EDUCAÇÃO FÍSICA - Machadoinho do Oeste/Extensões 60 2,5 62,5 14º

MACHADINHO DO OESTE 015067 CLEISSON DA SILVA CARDOSO N PROFESSOR CLASSE C 40 HRS - EDUCAÇÃO FÍSICA - Machadoinho do Oeste/Extensões 60 2,5 62,5 15º

MACHADINHO DO OESTE 011444 ANDERSON MARCOS SCHNAID N PROFESSOR CLASSE C 40 HRS - EDUCAÇÃO FÍSICA - Machadoinho do Oeste/Extensões 60 60 16º

MACHADINHO DO OESTE 005164 PAULO EVANDRO BENTO DE SOUSA N PROFESSOR CLASSE C 40 HRS - EDUCAÇÃO FÍSICA - Machadoinho do Oeste/Extensões 60 60 17º

MACHADINHO DO OESTE 014612 CRISTIANE APARECIDA DE SOUZA ZAVIER N PROFESSOR CLASSE C 40 HRS - EDUCAÇÃO FÍSICA - Machadoinho do Oeste/Extensões 60 60 18º

MACHADINHO DO OESTE 017358 VALTERLEI APARECIDO VEIGA SANTOS N PROFESSOR CLASSE C 40 HRS - EDUCAÇÃO FÍSICA - Machadoinho do Oeste/Extensões 60 60 19º

MACHADINHO DO OESTE 013572 RAIMUNDO NONATO OLIVEIRA SOUSA N PROFESSOR CLASSE C 40 HRS - EDUCAÇÃO FÍSICA - Machadoinho do Oeste/Extensões 60 60 20º

MACHADINHO DO OESTE 019515 WALSSON EVANGELISTA DOS SANTOS N PROFESSOR CLASSE C 40 HRS - EDUCAÇÃO FÍSICA - Machadoinho do Oeste/Extensões 60 60 21º

MACHADINHO DO OESTE 008829 VALDELIRIO GOMES GREGORIO N PROFESSOR CLASSE C 40 HRS - EDUCAÇÃO FÍSICA - Machadoinho do Oeste/Extensões 60 60 22º

MACHADINHO DO OESTE 011486 DJANE DE JESUS SOUZA N PROFESSOR CLASSE C 40 HRS - EDUCAÇÃO FÍSICA - Machadoinho do Oeste/Extensões 60 60 23º

MACHADINHO DO OESTE 006777 ERICA CRISTIANE MORAES ANDRADE N PROFESSOR CLASSE C 40 HRS - EDUCAÇÃO FÍSICA - Machadoinho do Oeste/Extensões 60 60 24º

MACHADINHO DO OESTE 015960 ALINE KELLY VOIGT FARIA N PROFESSOR CLASSE C 40 HRS - EDUCAÇÃO FÍSICA - Machadoinho do Oeste/Extensões 60 60 25º

MACHADINHO DO OESTE 011522 GIZELE OLIVEIRA DO AMARAL N PROFESSOR CLASSE C 40 HRS - EDUCAÇÃO FÍSICA - Machadoinho do Oeste/Extensões 60 60 26º

MACHADINHO DO OESTE 017802 FELIPE LUCAS MENDES N PROFESSOR CLASSE C 40 HRS - FILOSOFIA - Linha RO 136 KM30 Núcleo Estrela Azul 60 2,5 62,5 1º

MACHADINHO DO OESTE 005279 MARLUZE FERREIRA DA SILVA N PROFESSOR CLASSE C 40 HRS - FILOSOFIA - Linha RO 136 KM30 Núcleo Estrela Azul 60 60 2º

MACHADINHO DO OESTE 004302 GABRIEL ALEXSANDER CARVALHO SANTOS N PROFESSOR CLASSE C 40 HRS - FILOSOFIA - Linha RO 136 KM30 Núcleo Estrela Azul 60 60 3º

MACHADINHO DO OESTE 011173 NEIDE DA SILVA OLIVEIRA N PROFESSOR CLASSE C 40 HRS - FILOSOFIA - Linha RO 136 KM30 Núcleo Estrela Azul 40 2,5 2,5 45 4º

MACHADINHO DO OESTE 002676 GEISIANE TEIXEIRA FERREIRA N PROFESSOR CLASSE C 40 HRS - FILOSOFIA - Linha RO 136 KM30 Núcleo Estrela Azul 40 2,5 2,5 45 5º

MACHADINHO DO OESTE 006490 ARICLENES OLIVEIRA MARTINS N PROFESSOR CLASSE C 40 HRS - FILOSOFIA - Linha RO 136 KM30 Núcleo Estrela

Azul 40 2,5 42,5 6°

MACHADINHO DO OESTE 002198 MARCOS OLIVEIRA SILVA N PROFESSOR CLASSE C 40 HRS - FILOSOFIA - Machadinho do Oeste/Extensões 40 2,5 2,5 45 1°

MACHADINHO DO OESTE 011761 MOAB MARQUES DA SILVA N PROFESSOR CLASSE C 40 HRS - FÍSICA - Vale do Anari 40 40 1°

MACHADINHO DO OESTE 012251 GêSSICA DIAS DE FRANÇA N PROFESSOR CLASSE C 40 HRS - FÍSICA - Vale do Anari 40 40 2°

MACHADINHO DO OESTE 003337 VIVIANE FREITAS DO NASCIMENTO DUARTE N PROFESSOR CLASSE C 40 HRS - GEOGRAFIA - Distrito do 5° BEC 60 2,5 2,5 65 1°

MACHADINHO DO OESTE 010712 SARA OLIVIO GONSALVES SOUZA N PROFESSOR CLASSE C 40 HRS - GEOGRAFIA - Distrito do 5° BEC 60 2,5 2,5 65 2°

MACHADINHO DO OESTE 011825 ELISANDRA CASTILHO QUARESMA SANTOS N PROFESSOR CLASSE C 40 HRS - GEOGRAFIA - Distrito do 5° BEC 60 2,5 62,5 3°

MACHADINHO DO OESTE 014518 LEIDIANE LUCIA VIEIRA DOS SANTOS N PROFESSOR CLASSE C 40 HRS - GEOGRAFIA - Distrito do 5° BEC 60 2,5 62,5 4°

MACHADINHO DO OESTE 013211 WEMERSON OLIVEIRA CUSTODIO N PROFESSOR CLASSE C 40 HRS - GEOGRAFIA - Distrito do 5° BEC 60 60 5°

MACHADINHO DO OESTE 000576 JOSIMEIRE MALDONADO DOS SANTOS N PROFESSOR CLASSE C 40 HRS - GEOGRAFIA - Linha RO 136 KM30 Núcleo Estrela Azul 60 2,5 2,5 65 1°

MACHADINHO DO OESTE 005570 DÉBORA TEODORO DE OLIVEIRA N PROFESSOR CLASSE C 40 HRS - GEOGRAFIA - Linha RO 136 KM30 Núcleo Estrela Azul 60 2,5 62,5 2°

MACHADINHO DO OESTE 007603 ADRIANA DE OLIVEIRA N PROFESSOR CLASSE C 40 HRS - GEOGRAFIA - Linha RO 136 KM30 Núcleo Estrela Azul 60 60 3°

MACHADINHO DO OESTE 001206 SERGIO SILVA DO NASCIMENTO N PROFESSOR CLASSE C 40 HRS - GEOGRAFIA - Machadinho do Oeste/Extensões 60 2,5 2,5 65 1°

MACHADINHO DO OESTE 003876 CLAUDIA MARIA SOARES N PROFESSOR CLASSE C 40 HRS - GEOGRAFIA - Machadinho do Oeste/Extensões 60 2,5 2,5 65 2°

MACHADINHO DO OESTE 004950 ADRIANA CAZANOVA DE ALVARENGA N PROFESSOR CLASSE C 40 HRS - GEOGRAFIA - Machadinho do Oeste/Extensões 60 2,5 2,5 65 3°

MACHADINHO DO OESTE 003362 HUMBERTO MAX MARTINS ESPINDOLA N PROFESSOR CLASSE C 40 HRS - GEOGRAFIA - Machadinho do Oeste/Extensões 60 2,5 2,5 65 4°

MACHADINHO DO OESTE 012064 DIOGO MARTINS ESPINDOLA N PROFESSOR CLASSE C 40 HRS - GEOGRAFIA - Machadinho do Oeste/Extensões 60 2,5 2,5 65 5°

MACHADINHO DO OESTE 008336 FABIANA DA SILVA SALES N PROFESSOR CLASSE C 40 HRS - GEOGRAFIA - Machadinho do Oeste/Extensões 60 2,5 2,5 65 6°

MACHADINHO DO OESTE 007442 ANGELA TEREZINHA GRUBER N PROFESSOR CLASSE C 40 HRS - GEOGRAFIA - Machadinho do Oeste/Extensões 60 2,5 62,5 7°

MACHADINHO DO OESTE 007828 MARIA APARECIDA ROSA DA SILVA N PROFESSOR CLASSE C 40 HRS - GEOGRAFIA - Machadinho do Oeste/Extensões 60 2,5 62,5 8°

MACHADINHO DO OESTE 008700 JOSILENE SILVA DOS SANTOS N PROFESSOR CLASSE C 40 HRS - GEOGRAFIA - Machadinho do Oeste/Extensões 60 2,5 62,5 9°

MACHADINHO DO OESTE 004003 CHARLES RIZO PEREIRA RUDNIK N PROFESSOR CLASSE C 40 HRS - GEOGRAFIA - Machadinho do Oeste/Extensões 60 2,5 62,5 10°

MACHADINHO DO OESTE 015356 NELCILENE CREMON KREUTZBERG S PROFESSOR CLASSE C 40 HRS - GEOGRAFIA - Machadinho do Oeste/Extensões 60 60 11°

MACHADINHO DO OESTE 015399 LETÍCIA DE MATOS DIAS N PROFESSOR CLASSE C 40 HRS - GEOGRAFIA - Machadinho do Oeste/Extensões 60 60 12°

MACHADINHO DO OESTE 012893 LEIDE GEAM MARQUES PEREIRA N PROFESSOR CLASSE C 40 HRS - GEOGRAFIA - Machadinho do Oeste/Extensões 60 60 13°

MACHADINHO DO OESTE 006755 PITÁGORAS SILVA DE SOUZA N PROFESSOR CLASSE C 40 HRS - HISTÓRIA - Distrito do 5° BEC 60 2,5 2,5 65 1°

MACHADINHO DO OESTE 000263 GERALDO LOPES DE MEIRA N PROFESSOR CLASSE C 40 HRS - HISTÓRIA - Distrito do 5° BEC 60 2,5 2,5 65 2°

MACHADINHO DO OESTE 011935 LUIZ HENRIQUE SOUZA OLIVEIRA N PROFESSOR CLASSE C 40 HRS - HISTÓRIA - Distrito do 5° BEC 60 2,5 2,5 65 3°

MACHADINHO DO OESTE 003853 GISLAINE DIAS DE SOUZA MACIEL N PROFESSOR CLASSE C 40 HRS - HISTÓRIA - Distrito do 5° BEC 60 2,5 62,5 4°

MACHADINHO DO OESTE 011574 CACILDA EUGENIO N PROFESSOR CLASSE C 40 HRS - HISTÓRIA - Machadinho do Oeste/Extensões 60 2,5 2,5 65 1°

MACHADINHO DO OESTE 003581 ALTAIR SANTANA TEOBALDO N PROFESSOR CLASSE C 40 HRS - HISTÓRIA - Machadinho do Oeste/Extensões 60 2,5 2,5 65 2°

MACHADINHO DO OESTE 005134 João PRATA NETO N PROFESSOR CLASSE C 40 HRS - HISTÓRIA - Machadinho do Oeste/Extensões 60 2,5 2,5 65 3°

MACHADINHO DO OESTE 006024 IZAIAS BARROSO MASCULINO MOTA N PROFESSOR CLASSE C 40 HRS - HISTÓRIA - Machadinho do Oeste/Extensões 60 2,5 2,5 65 4°

MACHADINHO DO OESTE 000585 DANILA APARECIDA DA SILVA N PROFESSOR CLASSE C 40 HRS - HISTÓRIA - Machadinho do Oeste/Extensões 60 2,5 2,5 65 5°

MACHADINHO DO OESTE 003200 ROSELI REGINA DE JESUS SOUZA N PROFESSOR CLASSE C 40 HRS - HISTÓRIA - Machadinho do Oeste/Extensões 60 2,5 2,5 65 6°

MACHADINHO DO OESTE 012314 MANOEL GOMES BEZERRA N PROFESSOR CLASSE C 40 HRS - HISTÓRIA - Machadinho do Oeste/Extensões 60 2,5 62,5 7°

MACHADINHO DO OESTE 014751 GISELE LOURENÇO PEREIRA PAIM N PROFESSOR CLASSE C 40 HRS - HISTÓRIA - Machadinho do Oeste/Extensões 60 2,5 62,5 8°

MACHADINHO DO OESTE 005196 PAULO FLORIANO DOS SANTOS N PROFESSOR CLASSE C 40 HRS - HISTÓRIA - Machadinho do Oeste/Extensões 60 2,5 62,5 9°



MACHADINHO DO OESTE 002467 DJAINE FERREIRA MENDES MERA N PROFESSOR CLASSE C 40 HRS - HISTÓRIA - Machado do Oeste/Extensões 60 2,5 62,5 10°

MACHADINHO DO OESTE 010544 EDILEUZE DA SILVA OLIVEIRA N PROFESSOR CLASSE C 40 HRS - HISTÓRIA - Machado do Oeste/Extensões 60 2,5 62,5 11°

MACHADINHO DO OESTE 006060 KEILA DOS SANTOS MARCONDES N PROFESSOR CLASSE C 40 HRS - HISTÓRIA - Machado do Oeste/Extensões 60 2,5 62,5 12°

MACHADINHO DO OESTE 003855 ANDREIA CRISTINA PATRICIO DE ALMEIDA MIRANDA N PROFESSOR CLASSE C 40 HRS - HISTÓRIA - Machado do Oeste/Extensões 60 2,5 62,5 13°

MACHADINHO DO OESTE 013172 WAGNER PAULINO CARNEIRO N PROFESSOR CLASSE C 40 HRS - HISTÓRIA - Machado do Oeste/Extensões 60 60 14°

MACHADINHO DO OESTE 015012 EBERTON CESAR LIMA DE SOUSA ALBUQUERQUE N PROFESSOR CLASSE C 40 HRS - HISTÓRIA - Machado do Oeste/Extensões 60 60 15°

MACHADINHO DO OESTE 018019 ANDERSON FRANCISCATTI N PROFESSOR CLASSE C 40 HRS - HISTÓRIA - Machado do Oeste/Extensões 60 60 16°

MACHADINHO DO OESTE 015050 TAMIRES MARIA MIGUEL DA SILVA N PROFESSOR CLASSE C 40 HRS - HISTÓRIA - Machado do Oeste/Extensões 60 60 17°

MACHADINHO DO OESTE 009351 RAINA GOMES PANTOJA N PROFESSOR CLASSE C 40 HRS - LÍNGUA ESPANHOLA - Machado do Oeste/Extensões 60 60 1°

MACHADINHO DO OESTE 005386 PATRÍCIA DORIGO DA SILVA N PROFESSOR CLASSE C 40 HRS - LÍNGUA INGLESA - Distrito do 5° BEC 60 2,5 62,5 1°

MACHADINHO DO OESTE 014498 VIVIANE CRISTINA CORREA LIMA N PROFESSOR CLASSE C 40 HRS - LÍNGUA INGLESA - Machado do Oeste/Extensões 60 2,5 2,5 65 1°

MACHADINHO DO OESTE 001078 LARISSA GUERRA LINHARES N PROFESSOR CLASSE C 40 HRS - LÍNGUA INGLESA - Machado do Oeste/Extensões 60 2,5 2,5 65 2°

MACHADINHO DO OESTE 012071 ELIANI DE LIMA N PROFESSOR CLASSE C 40 HRS - LÍNGUA PORTUGUESA - Distrito do 5° BEC 60 2,5 2,5 65 1°

MACHADINHO DO OESTE 003638 EDNA CAEIRO LOPES N PROFESSOR CLASSE C 40 HRS - LÍNGUA PORTUGUESA - Distrito do 5° BEC 60 2,5 62,5 2°

MACHADINHO DO OESTE 007143 TAINÁ ALVES BORGES N PROFESSOR CLASSE C 40 HRS - LÍNGUA PORTUGUESA - Distrito do 5° BEC 60 2,5 62,5 3°

MACHADINHO DO OESTE 000379 BEATRIZ DE OLIVEIRA LOPES MONTEIRO N PROFESSOR CLASSE C 40 HRS - LÍNGUA PORTUGUESA - Machado do Oeste/Extensões 60 2,5 2,5 65 1°

MACHADINHO DO OESTE 000314 MARIA IZABEL GONÇALVES N PROFESSOR CLASSE C 40 HRS - LÍNGUA PORTUGUESA - Machado do Oeste/Extensões 60 2,5 2,5 65 2°

MACHADINHO DO OESTE 010309 MARIA INÊS RAMOS DA SILVA MIRANDA N PROFESSOR CLASSE C 40 HRS - LÍNGUA PORTUGUESA - Machado do Oeste/Extensões 60 2,5 2,5 65 3°

MACHADINHO DO OESTE 009863 SILVANA TEREZINHA DA SILVA N PROFESSOR CLASSE C 40 HRS - LÍNGUA PORTUGUESA - Machado do Oeste/Extensões 60 2,5 2,5 65 4°

MACHADINHO DO OESTE 011830 MARIA JOSE ROREIGUES DE SOUZA N PROFESSOR CLASSE C 40 HRS - LÍNGUA PORTUGUESA - Machado do Oeste/Extensões 60 2,5 2,5 65 5°

MACHADINHO DO OESTE 012575 SUELI REGINA DE JESUS SOUZA COIMBRA N PROFESSOR CLASSE C 40 HRS - LÍNGUA PORTUGUESA - Machado do Oeste/Extensões 60 2,5 2,5 65 6°

MACHADINHO DO OESTE 001032 DIRLETE AZEVEDO FREITAS N PROFESSOR CLASSE C 40 HRS - LÍNGUA PORTUGUESA - Machado do Oeste/Extensões 60 2,5 2,5 65 7°

MACHADINHO DO OESTE 006180 ALTIERES DA ROCHA N PROFESSOR CLASSE C 40 HRS - LÍNGUA PORTUGUESA - Machado do Oeste/Extensões 60 2,5 2,5 65 8°

MACHADINHO DO OESTE 013724 ANAQUEZIA DE ALMEIDA SANTOS N PROFESSOR CLASSE C 40 HRS - LÍNGUA PORTUGUESA - Machado do Oeste/Extensões 60 2,5 2,5 65 9°

MACHADINHO DO OESTE 015013 FELIPE SANTOS DA SILVA N PROFESSOR CLASSE C 40 HRS - LÍNGUA PORTUGUESA - Machado do Oeste/Extensões 60 2,5 25 65 10°

MACHADINHO DO OESTE 013443 FLORSINA ALVES PEREIRA DE JESUS N PROFESSOR CLASSE C 40 HRS - LÍNGUA PORTUGUESA - Machado do Oeste/Extensões 60 2,5 62,5 11°

MACHADINHO DO OESTE 009654 RONSANGELA APARECIDA DE SOUZA N PROFESSOR CLASSE C 40 HRS - LÍNGUA PORTUGUESA - Machado do Oeste/Extensões 60 2,5 62,5 12°

MACHADINHO DO OESTE 018187 CLAUDIA REJANE DE OLIVEIRA N PROFESSOR CLASSE C 40 HRS - LÍNGUA PORTUGUESA - Machado do Oeste/Extensões 60 2,5 62,5 13°

MACHADINHO DO OESTE 016440 EMERSON SANTOS DA SILVA N PROFESSOR CLASSE C 40 HRS - LÍNGUA PORTUGUESA - Machado do Oeste/Extensões 60 2,5 62,5 14°

MACHADINHO DO OESTE 012281 RÔGERES GLENED RODRIGUES DE CARVALHO N PROFESSOR CLASSE C 40 HRS - LÍNGUA PORTUGUESA - Machado do Oeste/Extensões 60 2,5 62,5 15°

MACHADINHO DO OESTE 012534 LEILANE OLIVIA DA SILVA N PROFESSOR CLASSE C 40 HRS - LÍNGUA PORTUGUESA - Machado do Oeste/Extensões 60 2,5 62,5 16°

MACHADINHO DO OESTE 004199 DANIELE NASCIMENTO PALACHAI N PROFESSOR CLASSE C 40 HRS - LÍNGUA PORTUGUESA - Machado do Oeste/Extensões 60 2,5 62,5 17°

MACHADINHO DO OESTE 003327 MARCIO SOUZA DE OLIVEIRA N PROFESSOR CLASSE C 40 HRS - LÍNGUA PORTUGUESA - Machado do Oeste/Extensões 60 60 18°

MACHADINHO DO OESTE 008972 ANDERSON DO NASCIMENTO SILVA N PROFESSOR CLASSE C 40 HRS - LÍNGUA PORTUGUESA - Machado do Oeste/Extensões 60 60 19°

MACHADINHO DO OESTE 009514 LANDOALDA RUIVO N PROFESSOR CLASSE C 40 HRS - LÍNGUA PORTUGUESA - Machadinho do Oeste/Extensões 60 60 20°

MACHADINHO DO OESTE 017702 ROZILDA FERREIRA DA SILVA N PROFESSOR CLASSE C 40 HRS - LÍNGUA PORTUGUESA - Machadinho do Oeste/Extensões 60 60 21°

MACHADINHO DO OESTE 012147 LUCIANA CAMILO DE SOUZA N PROFESSOR CLASSE C 40 HRS - LÍNGUA PORTUGUESA - Machadinho do Oeste/Extensões 60 60 22°

MACHADINHO DO OESTE 019608 JÚLIA MYRIAN XAVIER MARTINS N PROFESSOR CLASSE C 40 HRS - LÍNGUA PORTUGUESA - Machadinho do Oeste/Extensões 60 60 23°

MACHADINHO DO OESTE 003864 CLAUDIA FERREIRA VIANA N PROFESSOR CLASSE C 40 HRS - MATEMÁTICA - Distrito do 5° BEC 60 2,5 2,5 65 1°

MACHADINHO DO OESTE 011546 JEFERSON RAMOS SANTOS N PROFESSOR CLASSE C 40 HRS - MATEMÁTICA - Distrito do 5° BEC 60 2,5 62,5 2°

MACHADINHO DO OESTE 002307 MARCELO MARTINS FARIAS N PROFESSOR CLASSE C 40 HRS - MATEMÁTICA - Linha RO 136 KM30 Núcleo Estrela Azul 60 2,5 2,5 65 1°

MACHADINHO DO OESTE 008558 SUZANA RODRIGUES DE FREITAS N PROFESSOR CLASSE C 40 HRS - MATEMÁTICA - Linha RO 136 KM30 Núcleo Estrela Azul 60 2,5 2,5 65 2°

MACHADINHO DO OESTE 011299 WASHINGTON FERREIRA ROCHA N PROFESSOR CLASSE C 40 HRS - MATEMÁTICA - Linha RO 136 KM30 Núcleo Estrela Azul 60 2,5 62,5 3°

MACHADINHO DO OESTE 015492 JOÃO BATISTA MACHADO N PROFESSOR CLASSE C 40 HRS - MATEMÁTICA - Linha RO 136 KM30 Núcleo Estrela Azul 60 2,5 62,5 4°

MACHADINHO DO OESTE 011135 LUIZ FLÁVIO DA SILVA N PROFESSOR CLASSE C 40 HRS - MATEMÁTICA - Machadinho do Oeste/Extensões 60 15 2,5 80 1°

MACHADINHO DO OESTE 017695 KEYCINARA BATISTA DE LIMA N PROFESSOR CLASSE C 40 HRS - MATEMÁTICA - Machadinho do Oeste/Extensões 60 15 75 2°

MACHADINHO DO OESTE 003886 VALDIR RIBEIRO N PROFESSOR CLASSE C 40 HRS - MATEMÁTICA - Machadinho do Oeste/Extensões 60 2,5 2,5 65 3°

MACHADINHO DO OESTE 009704 LUZINETE DOS SANTOS RODRIGUES N PROFESSOR CLASSE C 40 HRS - MATEMÁTICA - Machadinho do Oeste/Extensões 60 2,5 2,5 65 4°

MACHADINHO DO OESTE 007458 ADELCI ALVES TEODORO N PROFESSOR CLASSE C 40 HRS - MATEMÁTICA - Machadinho do Oeste/Extensões 60 2,5 2,5 65 5°

MACHADINHO DO OESTE 007925 MARIA JOSÉ BARBOSA N PROFESSOR CLASSE C 40 HRS - MATEMÁTICA - Machadinho do Oeste/Extensões 60 2,5 2,5 65 6°

MACHADINHO DO OESTE 005868 VALQUIRIA HOMEN DA SILVA N PROFESSOR CLASSE C 40 HRS - MATEMÁTICA - Machadinho do Oeste/Extensões 60 2,5 2,5 65 7°

MACHADINHO DO OESTE 001129 SORAIA JARDIM DE SOUZA N PROFESSOR CLASSE C 40 HRS - MATEMÁTICA - Machadinho do Oeste/Extensões 60 2,5 2,5 65 8°

MACHADINHO DO OESTE 000148 NEDSON QUINTILIANO DA SILVA N PROFESSOR CLASSE C 40 HRS - MATEMÁTICA - Machadinho do Oeste/Extensões 60 2,5 2,5 65 9°

MACHADINHO DO OESTE 000997 SIDINEI RODRIGUES MARINHO N PROFESSOR CLASSE C 40 HRS - MATEMÁTICA - Machadinho do Oeste/Extensões 60 2,5 2,5 65 10°

MACHADINHO DO OESTE 003552 EDIANY NEPOMUCENO FELBERG DE OLIVEIRA N PROFESSOR CLASSE C 40 HRS - MATEMÁTICA - Machadinho do Oeste/Extensões 60 2,5 2,5 65 11°

MACHADINHO DO OESTE 008681 MÔNICA CRISTINA PEREIRA SOARES DE SOUZA N PROFESSOR CLASSE C 40 HRS - MATEMÁTICA - Machadinho do Oeste/Extensões 60 2,5 2,5 65 12°

MACHADINHO DO OESTE 012477 ROBYSTHANIA VIEIRA DA SILVA N PROFESSOR CLASSE C 40 HRS - MATEMÁTICA - Machadinho do Oeste/Extensões 60 2,5 2,5 65 13°

MACHADINHO DO OESTE 009787 RUTI ARAUJO TOSTA N PROFESSOR CLASSE C 40 HRS - MATEMÁTICA - Machadinho do Oeste/Extensões 60 2,5 2,5 65 14°

MACHADINHO DO OESTE 000277 JOZILENE MORAES SEVERINO N PROFESSOR CLASSE C 40 HRS - MATEMÁTICA - Machadinho do Oeste/Extensões 60 2,5 2,5 65 15°

MACHADINHO DO OESTE 12130 GLEICE KELLI SOUZA NASCIMENTO N PROFESSOR CLASSE C 40 HRS - MATEMÁTICA - Machadinho do Oeste/Extensões 60 2,5 2,5 65 16°

MACHADINHO DO OESTE 000442 DANIELE DE SOUSA PEREIRA N PROFESSOR CLASSE C 40 HRS - MATEMÁTICA - Machadinho do Oeste/Extensões 60 2,5 2,5 65 17°

MACHADINHO DO OESTE 002154 TAYNASANTANADASILVA N PROFESSOR CLASSE C 40 HRS - MATEMÁTICA - Machadinho do Oeste/Extensões 60 2,5 2,5 65 18°

MACHADINHO DO OESTE 017833 MARIA JOSÉ DOS SANTOS N PROFESSOR CLASSE C 40 HRS - MATEMÁTICA - Machadinho do Oeste/Extensões 60 2,5 62,5 19°

MACHADINHO DO OESTE 013476 VALMIR JOSÉ DA SILVA N PROFESSOR CLASSE C 40 HRS - MATEMÁTICA - Machadinho do Oeste/Extensões 60 2,5 62,5 20°

MACHADINHO DO OESTE 007248 EDES FERREIRA NASCIMENTO FILHO N PROFESSOR CLASSE C 40 HRS - MATEMÁTICA - Machadinho do Oeste/Extensões 60 2,5 62,5 21°

MACHADINHO DO OESTE 003294 LUZIA PANDOLFI BERNARDES N PROFESSOR CLASSE C 40 HRS - MATEMÁTICA - Machadinho do Oeste/Extensões 60 2,5 62,5 22°

MACHADINHO DO OESTE 003454 ROSIMARA LUCIANO ZATESCO N PROFESSOR CLASSE C 40 HRS - MATEMÁTICA - Machadinho do Oeste/Extensões 60 2,5 62,5 23°

MACHADINHO DO OESTE 006254 TATIANE ALVES MARIANO N PROFESSOR CLASSE C 40 HRS - MATEMÁTICA - Machadinho do Oeste/Extensões 60 2,5 62,5 24°

MACHADINHO DO OESTE 015784 WELLINGTON NATALINO INACIO RODRIGUES N PROFESSOR CLASSE C 40 HRS - MATEMÁTICA - Machado do Oeste/Extensões 60 2,5 62,5 25°

MACHADINHO DO OESTE 005586 AGLAENE ANOLASCO GOVEIA N PROFESSOR CLASSE C 40 HRS - MATEMÁTICA - Machado do Oeste/Extensões 60 2,5 62,5 26°

MACHADINHO DO OESTE 009546 LEIDIANE BROSEGHINI VAGNER N PROFESSOR CLASSE C 40 HRS - MATEMÁTICA - Machado do Oeste/Extensões 60 2,5 62,5 27°

MACHADINHO DO OESTE 006285 DODANIM ALVES PEREIRA N PROFESSOR CLASSE C 40 HRS - MATEMÁTICA - Machado do Oeste/Extensões 60 2,5 62,5 28°

MACHADINHO DO OESTE 007959 REGINALDO CAETANO PAIXÃO N PROFESSOR CLASSE C 40 HRS - MATEMÁTICA - Machado do Oeste/Extensões 60 2,5 62,5 29°

MACHADINHO DO OESTE 003913 MAYZA GALVÃO SANTOS N PROFESSOR CLASSE C 40 HRS - MATEMÁTICA - Machado do Oeste/Extensões 60 2,5 62,5 30°

MACHADINHO DO OESTE 004637 JEFERSON PEREIRA PATRICIO N PROFESSOR CLASSE C 40 HRS - MATEMÁTICA - Machado do Oeste/Extensões 60 2,5 62,5 31°

MACHADINHO DO OESTE 007937 VIVIANA JARDIM DE SOUZA N PROFESSOR CLASSE C 40 HRS - MATEMÁTICA - Machado do Oeste/Extensões 60 32°

MACHADINHO DO OESTE 001613 RAQUEL MIRANDA N PROFESSOR CLASSE C 40 HRS - MATEMÁTICA - Machado do Oeste/Extensões 60 33°

MACHADINHO DO OESTE 003665 ELISANGELA TEIXEIRA BATISTA N PROFESSOR CLASSE C 40 HRS - MATEMÁTICA - Machado do Oeste/Extensões 60 34°

MACHADINHO DO OESTE 018519 DANDÁRIA RIBEIRO DOS SANTOS MOURA N PROFESSOR CLASSE C 40 HRS - MATEMÁTICA - Machado do Oeste/Extensões 60 35°

MACHADINHO DO OESTE 017561 MARTA TEIXEIRA BATISTA N PROFESSOR CLASSE C 40 HRS - MATEMÁTICA - Machado do Oeste/Extensões 60 36°

MACHADINHO DO OESTE 000698 ELSIVAN PATRICIO DE SENA N PROFESSOR CLASSE C 40 HRS - MATEMÁTICA - Machado do Oeste/Extensões 60 37°

MACHADINHO DO OESTE 011323 SÉRGIO ANDRÉ CARDOSO DA SILVA N PROFESSOR CLASSE C 40 HRS - MATEMÁTICA - Machado do Oeste/Extensões 60 38°

MACHADINHO DO OESTE 9394 TATIANE SANTARENO SEVERINO LIMA N PROFESSOR CLASSE C 40 HRS - MATEMÁTICA - Machado do Oeste/Extensões 60 39°

MACHADINHO DO OESTE 011944 VANDERLEI MARCOS PEREIRA N PROFESSOR CLASSE C 40 HRS - MATEMÁTICA - Vale do Anari 60 2,5 62,5 1°

MACHADINHO DO OESTE 017243 KEZIA RODRIGUES CAMPOS N PROFESSOR CLASSE C 40 HRS - MATEMÁTICA - Vale do Anari 60 2,5 62,5 2°

MACHADINHO DO OESTE 005175 NALVA ALVES PONTE PEREIRA N PROFESSOR CLASSE C 40 HRS - MATEMÁTICA - Vale do Anari 60 2,5 62,5 3°

MACHADINHO DO OESTE 001502 LUZIMAR CEZARIO NUNES PACHECO N PROFESSOR CLASSE C 40 HRS - MATEMÁTICA - Vale do Anari 60 4°

MACHADINHO DO OESTE 007189 FABRICIA SANTOS NEVES N PROFESSOR CLASSE C 40 HRS - MATEMÁTICA - Vale do Anari 60 5°

MACHADINHO DO OESTE 001595 BRUNA SHINEIDER VIEIRA N PROFESSOR CLASSE C 40 HRS - ORIENTADOR - Linha RO 136 KM30 Núcleo Estrela Azul 60 2,5 65 1°

MACHADINHO DO OESTE 003585 ANDRESSA INACIO DA SILVA N PROFESSOR CLASSE C 40 HRS - ORIENTADOR - Linha RO 136 KM30 Núcleo Estrela Azul 60 2,5 62,5 2°

MACHADINHO DO OESTE 003218 PATRICIA DA SILVA DAVI CORREIA N PROFESSOR CLASSE C 40 HRS - ORIENTADOR - Linha RO 136 KM30 Núcleo Estrela Azul 40 2,5 42,5 3°

MACHADINHO DO OESTE 007036 SANDI BISPO DOS SANTOS N PROFESSOR CLASSE C 40 HRS - ORIENTADOR - Linha RO 136 KM30 Núcleo Estrela Azul 40 4°

MACHADINHO DO OESTE 018266 ERMESSON PEREIRA DE SOUZA N PROFESSOR CLASSE C 40 HRS - ORIENTADOR - Machado do Oeste/Extensões 60 2,5 65 1°

MACHADINHO DO OESTE 003705 EVA PATRÍCIA ANGELIN BORBA DIONISIO N PROFESSOR CLASSE C 40 HRS - ORIENTADOR - Machado do Oeste/Extensões 60 2,5 65 2°

MACHADINHO DO OESTE 012093 RENATA APARECIDA MOTA N PROFESSOR CLASSE C 40 HRS - ORIENTADOR - Machado do Oeste/Extensões 60 2,5 65 3°

MACHADINHO DO OESTE 017303 NOELI JOSÉ DE AMORIM N PROFESSOR CLASSE C 40 HRS - ORIENTADOR - Machado do Oeste/Extensões 60 2,5 65 4°

MACHADINHO DO OESTE 003939 FABIANE PIRES DA COSTA N PROFESSOR CLASSE C 40 HRS - ORIENTADOR - Machado do Oeste/Extensões 60 2,5 65 5°

MACHADINHO DO OESTE 004102 ANGELICA BATISTA DE SOUZA MATOS N PROFESSOR CLASSE C 40 HRS - ORIENTADOR - Machado do Oeste/Extensões 60 2,5 65 6°

MACHADINHO DO OESTE 008566 LETÍCIA GONZAGA SOUZA N PROFESSOR CLASSE C 40 HRS - ORIENTADOR - Machado do Oeste/Extensões 60 2,5 65 7°

MACHADINHO DO OESTE 004022 AMANDA CAROLINA PALHANO RESMINI N PROFESSOR CLASSE C 40 HRS - ORIENTADOR - Machado do Oeste/Extensões 60 2,5 65 8°

MACHADINHO DO OESTE 001165 WANDRESSA EVELIN CARMO DA SILVA N PROFESSOR CLASSE C 40 HRS - ORIENTADOR - Machado do Oeste/Extensões 60 2,5 65 9°

MACHADINHO DO OESTE 004153 ROSELI BATISTA ONOFRE N PROFESSOR CLASSE C 40 HRS - ORIENTADOR - Machado do Oeste/Extensões 60 2,5 62,5 10°

MACHADINHO DO OESTE 003795 EDINEUZA FRANCISCA SOARES N PROFESSOR CLASSE C 40 HRS - ORIENTADOR - Machado do Oeste/Extensões 60 2,5 62,5 11°

MACHADINHO DO OESTE 018365 CRISTIANE RIBEIRO DOS SANTOS N PROFESSOR CLASSE C 40 HRS - ORIENTADOR - Machado do Oeste/Extensões 60 2,5 62,5 12°

MACHADINHO DO OESTE 018067 ANDRÉIA SILVEIRA NOBRE DIAS N PROFESSOR CLASSE C 40 HRS - ORIENTADOR - Machadinho do Oeste/Extensões 60 2,5 62,5 13°

MACHADINHO DO OESTE 005596 LUCENY RAMOS AZEVEDO N PROFESSOR CLASSE C 40 HRS - ORIENTADOR - Machadinho do Oeste/Extensões 60 2,5 62,5 14°

MACHADINHO DO OESTE 004964 ROSIMEIRE LOPES BARBOSA N PROFESSOR CLASSE C 40 HRS - ORIENTADOR - Machadinho do Oeste/Extensões 60 2,5 62,5 15°

MACHADINHO DO OESTE 009226 CATARINA APARECIDA THOMAZ N PROFESSOR CLASSE C 40 HRS - ORIENTADOR - Machadinho do Oeste/Extensões 60 2,5 62,5 16°

MACHADINHO DO OESTE 007306 CAMILA PÂMELA DA COSTA N PROFESSOR CLASSE C 40 HRS - ORIENTADOR - Machadinho do Oeste/Extensões 60 2,5 62,5 17°

MACHADINHO DO OESTE 014006 TALITA ALMEIDA NASCIMENTO CUNHA N PROFESSOR CLASSE C 40 HRS - ORIENTADOR - Machadinho do Oeste/Extensões 60 2,5 62,5 18°

MACHADINHO DO OESTE 011547 TELMA LUISA DOS SANTOS TEIXEIRA N PROFESSOR CLASSE C 40 HRS - ORIENTADOR - Machadinho do Oeste/Extensões 40 40 19°

MACHADINHO DO OESTE 015681 CLEUDILANE DOURADO GOMES DOS SANTOS N PROFESSOR CLASSE C 40 HRS - ORIENTADOR - Machadinho do Oeste/Extensões 40 40 20°

MACHADINHO DO OESTE 014329 ADRIANA DA SILVEIRA NOBRE OLIVEIRA N PROFESSOR CLASSE C 40 HRS - ORIENTADOR - Machadinho do Oeste/Extensões 40 40 21°

MACHADINHO DO OESTE 011559 EMILIA NASCIMENTO DE MATOS ROCHA N PROFESSOR CLASSE C 40 HRS - ORIENTADOR - Vale do Anari 60 2,5 2,5 65 1°

MACHADINHO DO OESTE 019354 KAMILA RIBEIRO LANGOSWSKY N PROFESSOR CLASSE C 40 HRS - ORIENTADOR - Vale do Anari 60 2,5 2,5 65 2°

MACHADINHO DO OESTE 014314 EDINA MARIA VIEIRA PROENÇA N PROFESSOR CLASSE C 40 HRS - ORIENTADOR - Vale do Anari 60 2,5 62,5 3°

MACHADINHO DO OESTE 019533 ANA ELIZA DA SILVA N PROFESSOR CLASSE C 40 HRS - ORIENTADOR - Vale do Anari 60 60 4°

MACHADINHO DO OESTE 003148 LUZIA BONOMO DIAS N PROFESSOR CLASSE C 40 HRS - PEDAGOGIA/SÉRIES INICIAIS - Distrito do 5° BEC 60 2,5 2,5 65 1°

MACHADINHO DO OESTE 009601 MARIA VERÔNICA SANTOS VALADÃO N PROFESSOR CLASSE C 40 HRS - PEDAGOGIA/SÉRIES INICIAIS - Distrito do 5° BEC 60 2,5 2,5 65 2°

MACHADINHO DO OESTE 010459 LUZINETE DE FATIMA VENTURA DIAS N PROFESSOR CLASSE C 40 HRS - PEDAGOGIA/SÉRIES INICIAIS - Distrito do 5° BEC 60 2,5 2,5 65 3°

MACHADINHO DO OESTE 009476 RUTE DE OLIVEIRA SILVA N PROFESSOR CLASSE C 40 HRS - PEDAGOGIA/SÉRIES INICIAIS - Distrito do 5° BEC 60 2,5 2,5 65 4°

MACHADINHO DO OESTE 002264 JOSIANE CRISTINA DE FREITAS N PROFESSOR CLASSE C 40 HRS - PEDAGOGIA/SÉRIES INICIAIS - Distrito do 5° BEC 60 2,5 2,5 65 5°

MACHADINHO DO OESTE 013416 PATRICIA DA SILVA ALVES N PROFESSOR CLASSE C 40 HRS - PEDAGOGIA/SÉRIES INICIAIS - Distrito do 5° BEC 60 2,5 2,5 65 6°

MACHADINHO DO OESTE 008568 CLAUDETE APARECIDA LIMA N PROFESSOR CLASSE C 40 HRS - PEDAGOGIA/SÉRIES INICIAIS - Distrito do 5° BEC 60 2,5 62,5 7°

MACHADINHO DO OESTE 011440 SANDRA PARREIRA GIR PARRA N PROFESSOR CLASSE C 40 HRS - PEDAGOGIA/SÉRIES INICIAIS - Distrito do 5° BEC 60 2,5 62,5 8°

MACHADINHO DO OESTE 013692 ELIZABETE POUBEL LIMA SOARES N PROFESSOR CLASSE C 40 HRS - PEDAGOGIA/SÉRIES INICIAIS - Distrito do 5° BEC 60 2,5 62,5 9°

MACHADINHO DO OESTE 003521 DÉBORA DE NOVAES FERNANDES N PROFESSOR CLASSE C 40 HRS - PEDAGOGIA/SÉRIES INICIAIS - Distrito do 5° BEC 60 2,5 62,5 10°

MACHADINHO DO OESTE 014394 DILCEIA DA SILVA N PROFESSOR CLASSE C 40 HRS - PEDAGOGIA/SÉRIES INICIAIS - Distrito do 5° BEC 60 60 11°

MACHADINHO DO OESTE 017836 VANUSA PEREIRA DA SILVA N PROFESSOR CLASSE C 40 HRS - PEDAGOGIA/SÉRIES INICIAIS - Distrito do 5° BEC 60 60 12°

MACHADINHO DO OESTE 003041 TEREZINHA LOPES DE MORAES N PROFESSOR CLASSE C 40 HRS - PEDAGOGIA/SÉRIES INICIAIS - Linha RO 136 KM30 Núcleo Estrela Azul 60 2,5 2,5 65 1°

MACHADINHO DO OESTE 007239 SELMA PEREIRA DO NASCIMENTO N PROFESSOR CLASSE C 40 HRS - PEDAGOGIA/SÉRIES INICIAIS - Linha RO 136 KM30 Núcleo Estrela Azul 60 2,5 2,5 65 2°

MACHADINHO DO OESTE 005959 EVERSON DA SILVA PIKANÇO N PROFESSOR CLASSE C 40 HRS - PEDAGOGIA/SÉRIES INICIAIS - Linha RO 136 KM30 Núcleo Estrela Azul 60 2,5 2,5 65 3°

MACHADINHO DO OESTE 002546 EDILENE DE PAULA RITA SANTOS N PROFESSOR CLASSE C 40 HRS - PEDAGOGIA/SÉRIES INICIAIS - Linha RO 136 KM30 Núcleo Estrela Azul 60 2,5 2,5 65 4°

MACHADINHO DO OESTE 014476 SARA FELICIANO DOS SANTOS N PROFESSOR CLASSE C 40 HRS - PEDAGOGIA/SÉRIES INICIAIS - Linha RO 136 KM30 Núcleo Estrela Azul 60 2,5 2,5 65 5°

MACHADINHO DO OESTE 015119 ROSANA DA SILVA CONCEIÇÃO N PROFESSOR CLASSE C 40 HRS - PEDAGOGIA/SÉRIES INICIAIS - Linha RO 136 KM30 Núcleo Estrela Azul 60 2,5 2,5 65 6°

MACHADINHO DO OESTE 010453 LEIDIANA LAUANE ALEIXO LIMA N PROFESSOR CLASSE C 40 HRS - PEDAGOGIA/SÉRIES INICIAIS - Linha RO 136 KM30 Núcleo Estrela Azul 60 2,5 2,5 65 7°

MACHADINHO DO OESTE 006965 ELIEDE DE OLIVEIRA SENA LIMA N PROFESSOR CLASSE C 40 HRS - PEDAGOGIA/SÉRIES INICIAIS - Linha RO 136 KM30 Núcleo Estrela Azul 60 2,5 62,5 8°

MACHADINHO DO OESTE 007905 GERALDINA APARECIDA PAIXÃO N PROFESSOR CLASSE C 40 HRS - PEDAGOGIA/SÉRIES INICIAIS - Linha RO 136 KM30 Núcleo Estrela Azul 60 2,5 62,5 9°

MACHADINHO DO OESTE 008913 GISLAINE TEODORO FERREIRA N PROFESSOR CLASSE C 40 HRS - PEDAGOGIA/SÉRIES INICIAIS - Linha RO 136 KM30 Núcleo Estrela Azul 60 2,5 62,5 10°

MACHADINHO DO OESTE 006986 FABIANA SANTARENO SEVERINO DA SILVA N PROFESSOR CLASSE C 40 HRS - PEDAGOGIA/SÉRIES INICIAIS - Linha RO 136 KM30 Núcleo Estrela Azul 60 2,5 62,5 11°

MACHADINHO DO OESTE 016770 OZANIA LIMA DE SOUZA N PROFESSOR CLASSE C 40 HRS - PEDAGOGIA/SÉRIES INICIAIS - Linha RO 136 KM30 Núcleo Estrela Azul 60 60 12°

MACHADINHO DO OESTE 012449 MARIA APARECIDA JUSTINO DA MAIA N PROFESSOR CLASSE C 40 HRS - PEDAGOGIA/SÉRIES INICIAIS - Machadinho do Oeste/Extensões 60 2,5 2,5 65 1°

MACHADINHO DO OESTE 8298 MARIA DAS GRAÇAS DE OLIVEIRA N PROFESSOR CLASSE C 40 HRS - PEDAGOGIA/SÉRIES INICIAIS - Machadinho do Oeste/Extensões 60 2,5 2,5 65 2°

MACHADINHO DO OESTE 003707 EVANILDA RIZO PEREIRA RUDNIK N PROFESSOR CLASSE C 40 HRS - PEDAGOGIA/SÉRIES INICIAIS - Machadinho do Oeste/Extensões 60 2,5 2,5 65 3°

MACHADINHO DO OESTE 003922 ZINELIA PAIVA MEIRA RIBEIRO N PROFESSOR CLASSE C 40 HRS - PEDAGOGIA/SÉRIES INICIAIS - Machadinho do Oeste/Extensões 60 2,5 2,5 65 4°

MACHADINHO DO OESTE 003831 MARIA DE FÁTIMA FERREIRA DOS SANTOS N PROFESSOR CLASSE C 40 HRS - PEDAGOGIA/SÉRIES INICIAIS - Machadinho do Oeste/Extensões 60 2,5 2,5 65 5°

MACHADINHO DO OESTE 002564 LEILA MARIA DE SOUZA DOS SANTOS N PROFESSOR CLASSE C 40 HRS - PEDAGOGIA/SÉRIES INICIAIS - Machadinho do Oeste/Extensões 60 2,5 2,5 65 6°

MACHADINHO DO OESTE 012641 EUGENICE DA SILVA ASSIS N PROFESSOR CLASSE C 40 HRS - PEDAGOGIA/SÉRIES INICIAIS - Machadinho do Oeste/Extensões 60 2,5 2,5 65 7°

MACHADINHO DO OESTE 000982 IVONE LUCIA NASCIMENTO DE OLIVEIRA N PROFESSOR CLASSE C 40 HRS - PEDAGOGIA/SÉRIES INICIAIS - Machadinho do Oeste/Extensões 60 2,5 2,5 65 8°

MACHADINHO DO OESTE 008648 LUZIA DE SOUZA N PROFESSOR CLASSE C 40 HRS - PEDAGOGIA/SÉRIES INICIAIS - Machadinho do Oeste/Extensões 60 2,5 2,5 65 9°

MACHADINHO DO OESTE 007199 ROSIANE VIEIRA LOVO N PROFESSOR CLASSE C 40 HRS - PEDAGOGIA/SÉRIES INICIAIS - Machadinho do Oeste/Extensões 60 2,5 2,5 65 10°

MACHADINHO DO OESTE 014170 TATIANE ANTUNES PAIM CORR&A N PROFESSOR CLASSE C 40 HRS - PEDAGOGIA/SÉRIES INICIAIS - Machadinho do Oeste/Extensões 60 2,5 2,5 65 11°

MACHADINHO DO OESTE 010092 ADRIANA DE SOUZA DA SILVA FERREIRA N PROFESSOR CLASSE C 40 HRS - PEDAGOGIA/SÉRIES INICIAIS - Machadinho do Oeste/Extensões 60 2,5 2,5 65 12°

MACHADINHO DO OESTE 006705 MARINALVA RAIMUNDA ALVES N PROFESSOR CLASSE C 40 HRS - PEDAGOGIA/SÉRIES INICIAIS - Machadinho do Oeste/Extensões 60 2,5 2,5 65 13°

MACHADINHO DO OESTE 017714 JOSé EDILSON DA SILVA LIMA JUNIOR S PROFESSOR CLASSE C 40 HRS - PEDAGOGIA/SÉRIES INICIAIS - Machadinho do Oeste/Extensões 60 2,5 2,5 65 14°

MACHADINHO DO OESTE 006752 ERENICE RIBEIRO DE SOUZA N PROFESSOR CLASSE C 40 HRS - PEDAGOGIA/SÉRIES INICIAIS - Machadinho do Oeste/Extensões 60 2,5 2,5 65 15°

MACHADINHO DO OESTE 007538 VANILSSA RAMOS DE Sá FERNANDES N PROFESSOR CLASSE C 40 HRS - PEDAGOGIA/SÉRIES INICIAIS - Machadinho do Oeste/Extensões 60 2,5 2,5 65 16°

MACHADINHO DO OESTE 003895 ERICA CRISTINA CARDOSO GAMBATI N PROFESSOR CLASSE C 40 HRS - PEDAGOGIA/SÉRIES INICIAIS - Machadinho do Oeste/Extensões 60 2,5 2,5 65 17°

MACHADINHO DO OESTE 005740 VALDEMIR ROSA PATRICIO N PROFESSOR CLASSE C 40 HRS - PEDAGOGIA/SÉRIES INICIAIS - Machadinho do Oeste/Extensões 60 2,5 2,5 65 18°

MACHADINHO DO OESTE 012396 THAIS CONCEIÇÃO ROSEIRA N PROFESSOR CLASSE C 40 HRS - PEDAGOGIA/SÉRIES INICIAIS - Machadinho do Oeste/Extensões 60 2,5 2,5 65 19°

MACHADINHO DO OESTE 1091 KATIANE DA SILVA OLIVEIRA N PROFESSOR CLASSE C 40 HRS - PEDAGOGIA/SÉRIES INICIAIS - Machadinho do Oeste/Extensões 60 2,5 2,5 65 20°

MACHADINHO DO OESTE 016362 SINÉIA FREIRE SANTANA N PROFESSOR CLASSE C 40 HRS - PEDAGOGIA/SÉRIES INICIAIS - Machadinho do Oeste/Extensões 60 2,5 2,5 65 21°

MACHADINHO DO OESTE 008538 DARA WENDIO SOUZA SANTOS N PROFESSOR CLASSE C 40 HRS - PEDAGOGIA/SÉRIES INICIAIS - Machadinho do Oeste/Extensões 60 2,5 2,5 65 22°

MACHADINHO DO OESTE 008825 ILDA EUGENIO N PROFESSOR CLASSE C 40 HRS - PEDAGOGIA/SÉRIES INICIAIS - Machadinho do Oeste/Extensões 60 2,5 62,5 23°

MACHADINHO DO OESTE 005960 RUTY PEREIRA GUIMARÃES N PROFESSOR CLASSE C 40 HRS - PEDAGOGIA/SÉRIES INICIAIS - Machadinho do Oeste/Extensões 60 2,5 62,5 24°

MACHADINHO DO OESTE 006052 JANETE TERESINHA GOMES DA COSTA N PROFESSOR CLASSE C 40 HRS - PEDAGOGIA/SÉRIES INICIAIS - Machadinho do Oeste/Extensões 60 2,5 62,5 25°

MACHADINHO DO OESTE 013801 BEGAI APARECIDA FREITAS MIQUEL N PROFESSOR CLASSE C 40 HRS - PEDAGOGIA/SÉRIES INICIAIS - Machadinho do Oeste/Extensões 60 2,5 62,5 26°

MACHADINHO DO OESTE 015657 ROSEMEIRE OLIVEIRA SILVA N PROFESSOR CLASSE C 40 HRS - PEDAGOGIA/SÉRIES INICIAIS - Machadinho do Oeste/Extensões 60 2,5 62,5 27°

MACHADINHO DO OESTE 018236 REGIANE MARIA VIANA COELHO N PROFESSOR CLASSE C 40 HRS - PEDAGOGIA/SÉRIES INICIAIS - Machadinho do Oeste/Extensões 60 2,5 62,5 28°

MACHADINHO DO OESTE 010434 JACILENE FERNANDES GUEDES OLIVEIRA. N PROFESSOR CLASSE C 40 HRS - PEDAGOGIA/SÉRIES INICIAIS - Machadinho do Oeste/Extensões 60 2,5 62,5 29°

MACHADINHO DO OESTE 007664 SANDRA DE SOUZA SILVA GALEAZZI N PROFESSOR CLASSE C 40 HRS - PEDAGOGIA/SÉRIES INICIAIS - Machadinho do Oeste/Extensões 60 2,5 62,5 30°

MACHADINHO DO OESTE 009766 NIVIA GONÇALVES DE SOUZA N PROFESSOR CLASSE C 40 HRS - PEDAGOGIA/SÉRIES INICIAIS - Machadinho do Oeste/Extensões 60 2,5 62,5 31°

MACHADINHO DO OESTE 006665 CLAUDIANI DOS SANTOS PASSOS PAIXAO N PROFESSOR CLASSE C 40 HRS - PEDAGOGIA/SÉRIES INICIAIS - Machado do Oeste/Extensões 60 2,5 62,5 32°

MACHADINHO DO OESTE 010939 MARIA DA CONCEIÇÃO DE SOUZA N PROFESSOR CLASSE C 40 HRS - PEDAGOGIA/SÉRIES INICIAIS - Machado do Oeste/Extensões 60 2,5 62,5 33°

MACHADINHO DO OESTE 000815 MARIA ALVES MADEIRO N PROFESSOR CLASSE C 40 HRS - PEDAGOGIA/SÉRIES INICIAIS - Machado do Oeste/Extensões 60 2,5 62,5 34°

MACHADINHO DO OESTE 017443 IZABEL DE SOUZA SILVESTRE N PROFESSOR CLASSE C 40 HRS - PEDAGOGIA/SÉRIES INICIAIS - Machado do Oeste/Extensões 60 2,5 62,5 35°

MACHADINHO DO OESTE 018752 SIDINEIA SOARES SANTOS N PROFESSOR CLASSE C 40 HRS - PEDAGOGIA/SÉRIES INICIAIS - Machado do Oeste/Extensões 60 2,5 62,5 36°

MACHADINHO DO OESTE 009212 BIANCA APARECIDA CARDOSO FRANCA N PROFESSOR CLASSE C 40 HRS - PEDAGOGIA/SÉRIES INICIAIS - Machado do Oeste/Extensões 60 2,5 62,5 37°

MACHADINHO DO OESTE 015159 IZA DE SOUZA SILVESTRE BARBOZA N PROFESSOR CLASSE C 40 HRS - PEDAGOGIA/SÉRIES INICIAIS - Machado do Oeste/Extensões 60 2,5 62,5 38°

MACHADINHO DO OESTE 012443 VANDERLI GUEDES DE OLIVEIRA N PROFESSOR CLASSE C 40 HRS - PEDAGOGIA/SÉRIES INICIAIS - Machado do Oeste/Extensões 60 2,5 62,5 39°

MACHADINHO DO OESTE 002695 SARA COSTA BRAGA DA SILVA N PROFESSOR CLASSE C 40 HRS - PEDAGOGIA/SÉRIES INICIAIS - Machado do Oeste/Extensões 60 2,5 62,5 40°

MACHADINHO DO OESTE 008103 FLAVIA ARAUJO VIEIRA DA SILVA N PROFESSOR CLASSE C 40 HRS - PEDAGOGIA/SÉRIES INICIAIS - Machado do Oeste/Extensões 60 2,5 62,5 41°

MACHADINHO DO OESTE 012285 ADRIANA DE PAULA OLIVEIRA N PROFESSOR CLASSE C 40 HRS - PEDAGOGIA/SÉRIES INICIAIS - Machado do Oeste/Extensões 60 2,5 62,5 42°

MACHADINHO DO OESTE 014803 MARCILENE ALVES GOLOMBIESKI N PROFESSOR CLASSE C 40 HRS - PEDAGOGIA/SÉRIES INICIAIS - Machado do Oeste/Extensões 60 2,5 62,5 43°

MACHADINHO DO OESTE 008717 RENATA AUGRIA DIAS N PROFESSOR CLASSE C 40 HRS - PEDAGOGIA/SÉRIES INICIAIS - Machado do Oeste/Extensões 60 2,5 62,5 44°

MACHADINHO DO OESTE 005911 JULIANA RANZULI COIMBRA SANTIAGO N PROFESSOR CLASSE C 40 HRS - PEDAGOGIA/SÉRIES INICIAIS - Machado do Oeste/Extensões 60 2,5 62,5 45°

MACHADINHO DO OESTE 001863 SELMA GARCIA DA CRUZ N PROFESSOR CLASSE C 40 HRS - PEDAGOGIA/SÉRIES INICIAIS - Machado do Oeste/Extensões 60 2,5 62,5 46°

MACHADINHO DO OESTE 016899 MARINALVA ALVES NASCIMENTO N PROFESSOR CLASSE C 40 HRS - PEDAGOGIA/SÉRIES INICIAIS - Machado do Oeste/Extensões 60 2,5 62,5 47°

MACHADINHO DO OESTE 009156 GRACIELE DA SILVA MACEDO N PROFESSOR CLASSE C 40 HRS - PEDAGOGIA/SÉRIES INICIAIS - Machado do Oeste/Extensões 60 2,5 62,5 48°

MACHADINHO DO OESTE 9277 SANDRA DOS SANTOS DE FREITAS N PROFESSOR CLASSE C 40 HRS - PEDAGOGIA/SÉRIES INICIAIS - Machado do Oeste/Extensões 60 2,5 62,5 49°

MACHADINHO DO OESTE 001113 ALINE DA SILVA N PROFESSOR CLASSE C 40 HRS - PEDAGOGIA/SÉRIES INICIAIS - Machado do Oeste/Extensões 60 2,5 62,5 50°

MACHADINHO DO OESTE 006212 EDILENE OLIVEIRA FRANCO N PROFESSOR CLASSE C 40 HRS - PEDAGOGIA/SÉRIES INICIAIS - Machado do Oeste/Extensões 60 2,5 62,5 51°

MACHADINHO DO OESTE 014735 ANDRESSA MARQUES LOPIS N PROFESSOR CLASSE C 40 HRS - PEDAGOGIA/SÉRIES INICIAIS - Machado do Oeste/Extensões 60 2,5 62,5 52°

MACHADINHO DO OESTE 013996 GRACIELE OLIVEIRA DO AMARAL N PROFESSOR CLASSE C 40 HRS - PEDAGOGIA/SÉRIES INICIAIS - Machado do Oeste/Extensões 60 2,5 62,5 53°

MACHADINHO DO OESTE 013700 CRISTIANE SOUZA DA SILVA N PROFESSOR CLASSE C 40 HRS - PEDAGOGIA/SÉRIES INICIAIS - Machado do Oeste/Extensões 60 2,5 62,5 54°

MACHADINHO DO OESTE 008847 LUCILENE RIBEIRO N PROFESSOR CLASSE C 40 HRS - PEDAGOGIA/SÉRIES INICIAIS - Machado do Oeste/Extensões 60 2,5 62,5 55°

MACHADINHO DO OESTE 012904 CAMILA DE OLIVEIRA CARVALHO N PROFESSOR CLASSE C 40 HRS - PEDAGOGIA/SÉRIES INICIAIS - Machado do Oeste/Extensões 60 2,5 62,5 56°

MACHADINHO DO OESTE 19767 LUANDRA SARA SANTOS MENDES N PROFESSOR CLASSE C 40 HRS - PEDAGOGIA/SÉRIES INICIAIS - Machado do Oeste/Extensões 60 2,5 62,5 57°

MACHADINHO DO OESTE 018117 RAQUEL PEREIRA RAMOS N PROFESSOR CLASSE C 40 HRS - PEDAGOGIA/SÉRIES INICIAIS - Machado do Oeste/Extensões 60 2,5 62,5 58°

MACHADINHO DO OESTE 017058 BRUNA FERNANDA SANTOS AMARAL N PROFESSOR CLASSE C 40 HRS - PEDAGOGIA/SÉRIES INICIAIS - Machado do Oeste/Extensões 60 2,5 62,5 59°

MACHADINHO DO OESTE 015536 FERNANDA ALVES CORREIA OLIVEIRA N PROFESSOR CLASSE C 40 HRS - PEDAGOGIA/SÉRIES INICIAIS - Machado do Oeste/Extensões 60 2,5 62,5 60°

MACHADINHO DO OESTE 018662 JAINE CARLA DOS SANTOS N PROFESSOR CLASSE C 40 HRS - PEDAGOGIA/SÉRIES INICIAIS - Machado do Oeste/Extensões 60 2,5 62,5 61°

MACHADINHO DO OESTE 006875 ANGELICA INACIO DA SILVA N PROFESSOR CLASSE C 40 HRS - PEDAGOGIA/SÉRIES INICIAIS - Machado do Oeste/Extensões 60 2,5 62,5 62°

MACHADINHO DO OESTE 017646 ANDRESSA DA SILVA N PROFESSOR CLASSE C 40 HRS - PEDAGOGIA/SÉRIES INICIAIS - Machado do Oeste/Extensões 60 2,5 62,5 63°

MACHADINHO DO OESTE 008782 TAINÁ TOLEDO DA SILVA N PROFESSOR CLASSE C 40 HRS - PEDAGOGIA/SÉRIES INICIAIS - Machado do Oeste/Extensões 60 2,5 62,5 64°

MACHADINHO DO OESTE 014541 JULIANA DOS SANTOS OLIVEIRA N PROFESSOR CLASSE C 40 HRS - PEDAGOGIA/SÉRIES INICIAIS - Machado do Oeste/Extensões 60 2,5 62,5 65°

MACHADINHO DO OESTE 001893 CAMILA DOS SANTOS FELIX N PROFESSOR CLASSE C 40 HRS - PEDAGOGIA/SÉRIES INICIAIS - Machado do Oeste/Extensões 60 2,5 62,5 66°

MACHADINHO DO OESTE 14691 TAINÁ DE OLIVEIRA VIEIRA N PROFESSOR CLASSE C 40 HRS - PEDAGOGIA/SÉRIES INICIAIS - Machado do Oeste/Extensões 60 2,5 62,5 67°

MACHADINHO DO OESTE 003632 DANIELE QUEIROZ FERNANDES N PROFESSOR CLASSE C 40 HRS - PEDAGOGIA/SÉRIES INICIAIS - Machado do Oeste/Extensões 60 2,5 62,5 68°

MACHADINHO DO OESTE 008777 SILVANA GOMES LEAL N PROFESSOR CLASSE C 40 HRS - PEDAGOGIA/SÉRIES INICIAIS - Machado do Oeste/Extensões 60 60 69°

MACHADINHO DO OESTE 003091 ILMA MAGALHÃES DE LIMA OLIVEIRA N PROFESSOR CLASSE C 40 HRS - PEDAGOGIA/SÉRIES INICIAIS - Machado do Oeste/Extensões 60 60 70°

MACHADINHO DO OESTE 014509 MARGARETH SOLETO NERY N PROFESSOR CLASSE C 40 HRS - PEDAGOGIA/SÉRIES INICIAIS - Machado do Oeste/Extensões 60 60 71°

MACHADINHO DO OESTE 009017 DIANA LIMA COSTA SILVA N PROFESSOR CLASSE C 40 HRS - PEDAGOGIA/SÉRIES INICIAIS - Machado do Oeste/Extensões 60 60 72°

MACHADINHO DO OESTE 000273 FABRICIA CALENTE NUNES N PROFESSOR CLASSE C 40 HRS - PEDAGOGIA/SÉRIES INICIAIS - Machado do Oeste/Extensões 60 60 73°

MACHADINHO DO OESTE 018712 VALBICLEIA DE SOUZA DOS SANTOS N PROFESSOR CLASSE C 40 HRS - PEDAGOGIA/SÉRIES INICIAIS - Machado do Oeste/Extensões 60 60 74°

MACHADINHO DO OESTE 018543 EDNA JOSÉ DA SILVA CIRINO N PROFESSOR CLASSE C 40 HRS - PEDAGOGIA/SÉRIES INICIAIS - Machado do Oeste/Extensões 60 60 75°

MACHADINHO DO OESTE 007201 DIONIZIA MAMEDES DA SILVA N PROFESSOR CLASSE C 40 HRS - PEDAGOGIA/SÉRIES INICIAIS - Machado do Oeste/Extensões 60 60 76°

MACHADINHO DO OESTE 010325 JECIARA MARIA VENEGEROLES N PROFESSOR CLASSE C 40 HRS - PEDAGOGIA/SÉRIES INICIAIS - Machado do Oeste/Extensões 60 60 77°

MACHADINHO DO OESTE 014433 MEIRIANE MESSIAS DE ARAUJO N PROFESSOR CLASSE C 40 HRS - PEDAGOGIA/SÉRIES INICIAIS - Machado do Oeste/Extensões 60 60 78°

MACHADINHO DO OESTE 015800 NILCILENE ALVES TÁRTARO N PROFESSOR CLASSE C 40 HRS - PEDAGOGIA/SÉRIES INICIAIS - Machado do Oeste/Extensões 60 60 79°

MACHADINHO DO OESTE 013273 CLEIDIANE DE OLIVEIRA QUEIROZ N PROFESSOR CLASSE C 40 HRS - PEDAGOGIA/SÉRIES INICIAIS - Machado do Oeste/Extensões 60 60 80°

MACHADINHO DO OESTE 012282 SIMONE SANTOS MOREIRA N PROFESSOR CLASSE C 40 HRS - PEDAGOGIA/SÉRIES INICIAIS - Machado do Oeste/Extensões 60 60 81°

MACHADINHO DO OESTE 004241 DANIELSON SANTOS LIMA N PROFESSOR CLASSE C 40 HRS - PEDAGOGIA/SÉRIES INICIAIS - Machado do Oeste/Extensões 60 60 82°

MACHADINHO DO OESTE 010216 JUERLAINE ROEDEL DA SILVA AGUILAR N PROFESSOR CLASSE C 40 HRS - PEDAGOGIA/SÉRIES INICIAIS - Machado do Oeste/Extensões 60 60 83°

MACHADINHO DO OESTE 004335 FRANCISLAINE DE OLIVEIRA GONÇALVES DE SENA N PROFESSOR CLASSE C 40 HRS - PEDAGOGIA/SÉRIES INICIAIS - Machado do Oeste/Extensões 60 60 84°

MACHADINHO DO OESTE 4404 CARLA GABRIELA DA SILVA LIMA MACHADO N PROFESSOR CLASSE C 40 HRS - PEDAGOGIA/SÉRIES INICIAIS - Machado do Oeste/Extensões 60 60 85°

MACHADINHO DO OESTE 012916 GILSAN JOSE PEREIRA N PROFESSOR CLASSE C 40 HRS - QUÍMICA - Machado do Oeste/Extensões 60 2,5 2,5 65 1°

MACHADINHO DO OESTE 005029 SIMONE PEREIRA DA SILVA N PROFESSOR CLASSE C 40 HRS - QUÍMICA - Machado do Oeste/Extensões 60 2,5 62,5 2°

MACHADINHO DO OESTE 006441 EDUARDO AQUINO SANTOS N PROFESSOR CLASSE C 40 HRS - QUÍMICA - Machado do Oeste/Extensões 60 60 3°

MACHADINHO DO OESTE 008740 EDIMAR MONTEIRO COSTA N PROFESSOR CLASSE C 40 HRS - SOCIOLOGIA - Machado do Oeste/Extensões 60 60 1°

MACHADINHO DO OESTE 009605 ELIZABETE PEREIRA NUNES N PROFESSOR CLASSE C 40 HRS - SOCIOLOGIA - Machado do Oeste/Extensões 40 2,5 2,5 45 2°

MACHADINHO DO OESTE 001481 VILKER HENRIQUE DOS SANTOS N PROFESSOR CLASSE C 40 HRS - SOCIOLOGIA - Machado do Oeste/Extensões 40 2,5 2,5 45 3°

MACHADINHO DO OESTE 012665 JéSSICA ALVES SILVA N PROFESSOR CLASSE C 40 HRS - SOCIOLOGIA - Machado do Oeste/Extensões 40 2,5 2,5 45 4°

MACHADINHO DO OESTE 006140 CRISLAINE DE OLIVEIRA MARTINS N PROFESSOR CLASSE C 40 HRS - SOCIOLOGIA - Machado do Oeste/Extensões 40 2,5 2,5 45 5°

MACHADINHO DO OESTE 010098 EUZA PEREIRA JARDIM DA SILVA N PROFESSOR CLASSE C 40 HRS - SOCIOLOGIA - Machado do Oeste/Extensões 40 2,5 42,5 6°

MACHADINHO DO OESTE 013076 JOSIANE MORAES DE SOUZA OLIVEIRA N PROFESSOR CLASSE C 40 HRS - SOCIOLOGIA - Machado do Oeste/Extensões 40 2,5 42,5 7°

MACHADINHO DO OESTE 005863 ALEXANDRA APARECIDA MARQUES OLIVEIRA N PROFESSOR CLASSE C 40 HRS - SOCIOLOGIA - Machado do Oeste/Extensões 40 2,5 42,5 8°

MACHADINHO DO OESTE 008510 DENIZE ALMEIDA DA SILVA N PROFESSOR CLASSE C 40 HRS - SOCIOLOGIA - Machado do Oeste/Extensões 40 2,5 42,5 9°

MACHADINHO DO OESTE 012606 HUGO GONÇALVES OLIVEIRA N PROFESSOR CLASSE C 40 HRS - SOCIOLOGIA - Machadinho do Oeste/Extensões 40 40 10°

MACHADINHO DO OESTE 009044 JESSICA TAMINI RIBEIRO FERREIRA N PROFESSOR CLASSE C 40 HRS - SOCIOLOGIA - Machadinho do Oeste/Extensões 40 40 11°

MACHADINHO DO OESTE 009934 ISABEL APARECIDA DA FONSECA N PROFESSOR CLASSE C 40 HRS - SUPERVISOR - Distrito do 5° BEC 60 2,5 2,5 65 1°

MACHADINHO DO OESTE 008537 MARILDA PEREIRA PANDOLFI N PROFESSOR CLASSE C 40 HRS - SUPERVISOR - Distrito do 5° BEC 60 2,5 2,5 65 2°

MACHADINHO DO OESTE 003379 MARCIA JACKELINE FERREIRA CALDEIRA MACHADO N PROFESSOR CLASSE C 40 HRS - SUPERVISOR - Distrito do 5° BEC 60 2,5 2,5 65 3°

MACHADINHO DO OESTE 011090 KELLEN CRISTINA NUNES N PROFESSOR CLASSE C 40 HRS - SUPERVISOR - Distrito do 5° BEC 40 2,5 42,5 4°

MACHADINHO DO OESTE 002688 MAIARA SALDANHA ROCHA N PROFESSOR CLASSE C 40 HRS - SUPERVISOR - Linha RO 136 KM30 Núcleo Estrela Azul 60 2,5 2,5 65 1°

MACHADINHO DO OESTE 016810 ILAUREN VERONESI MARTINS RIBEIRO N PROFESSOR CLASSE C 40 HRS - SUPERVISOR - Linha RO 136 KM30 Núcleo Estrela Azul 60 2,5 62,5 2°

MACHADINHO DO OESTE 002933 FRANCISCO PEREIRA DAMACENO N PROFESSOR CLASSE C 40 HRS - SUPERVISOR - Linha RO 136 KM30 Núcleo Estrela Azul 60 2,5 62,5 3°

MACHADINHO DO OESTE 001468 ELISMAR COSTA DE ALMEIDA VIEIRA N PROFESSOR CLASSE C 40 HRS - SUPERVISOR - Machadinho do Oeste/Extensões 60 2,5 2,5 65 1°

MACHADINHO DO OESTE 005893 MARCILENE SCHULTZ N PROFESSOR CLASSE C 40 HRS - SUPERVISOR - Machadinho do Oeste/Extensões 60 2,5 2,5 65 2°

MACHADINHO DO OESTE 004954 APARECIDA NOVAES NARDE N PROFESSOR CLASSE C 40 HRS - SUPERVISOR - Machadinho do Oeste/Extensões 60 2,5 2,5 65 3°

MACHADINHO DO OESTE 008828 MARIA GUADALUPE LOPES FRAZAO N PROFESSOR CLASSE C 40 HRS - SUPERVISOR - Machadinho do Oeste/Extensões 60 2,5 62,5 4°

MACHADINHO DO OESTE 005470 LUCILANGES REGIS DE PAULA N PROFESSOR CLASSE C 40 HRS - SUPERVISOR - Machadinho do Oeste/Extensões 60 2,5 62,5 5°

MACHADINHO DO OESTE 002780 CARLOS MAGNO DA SILVA N PROFESSOR CLASSE C 40 HRS - SUPERVISOR - Machadinho do Oeste/Extensões 60 2,5 62,5 6°

MACHADINHO DO OESTE 005520 JHENIFER ENDALA GAVA N PROFESSOR CLASSE C 40 HRS - SUPERVISOR - Machadinho do Oeste/Extensões 60 2,5 62,5 7°

MACHADINHO DO OESTE 003406 EDINEIA SCHULTZ N PROFESSOR CLASSE C 40 HRS - SUPERVISOR - Machadinho do Oeste/Extensões 40 2,5 42,5 8°

MACHADINHO DO OESTE 018346 SERGIO COSTA BRAGA N PROFESSOR CLASSE C 40 HRS - SUPERVISOR - Machadinho do Oeste/Extensões 40 40 9°

MACHADINHO DO OESTE 008699 GRACIELE TEODORO AGUIAR N PROFESSOR CLASSE C 40 HRS - SUPERVISOR - Machadinho do Oeste/Extensões 40 40 10°

OURO PRETO DO OESTE 011424 MARIA IZABEL RODRIGUES NOBRE RIBEIRO N PROFESSOR CLASSE C 40 HRS - BIOLOGIA - Distrito de Rondominas 60 2,5 62,5 1°

OURO PRETO DO OESTE 007012 RAÚL ENRIQUE PIRELA PÉREZ N PROFESSOR CLASSE C 40 HRS - BIOLOGIA - Nova União 60 15 75 1°

OURO PRETO DO OESTE 008600 KENIA DE AGUIAR CARVALHO N PROFESSOR CLASSE C 40 HRS - BIOLOGIA - Nova União 60 2,5 2,5 65 2°

OURO PRETO DO OESTE 002475 SANDRA IVA DA COSTA N PROFESSOR CLASSE C 40 HRS - BIOLOGIA - Nova União 60 2,5 62,5 3°

OURO PRETO DO OESTE 006643 LEILA HELENA DE OLIVEIRA N PROFESSOR CLASSE C 40 HRS - BIOLOGIA - Nova União 60 2,5 62,5 4°

OURO PRETO DO OESTE 005327 FRANCISMAR DE SOUSA ELEUTERIO N PROFESSOR CLASSE C 40 HRS - BIOLOGIA - Nova União 60 2,5 62,5 5°

OURO PRETO DO OESTE 000149 NAYARA MAGALHÃES DA SILVA N PROFESSOR CLASSE C 40 HRS - BIOLOGIA - Nova União 60 2,5 62,5 6°

OURO PRETO DO OESTE 001348 ALINE DA SILVA GALDENCIO PIMENTEL N PROFESSOR CLASSE C 40 HRS - BIOLOGIA - Nova União 60 60 7°

OURO PRETO DO OESTE 000193 CARLA ELEN DE OLIVEIRA N PROFESSOR CLASSE C 40 HRS - BIOLOGIA - Nova União 60 60 8°

OURO PRETO DO OESTE 012573 BIANCA BIS BASTOS DO CARMO N PROFESSOR CLASSE C 40 HRS - BIOLOGIA - Nova União 60 60 9°

OURO PRETO DO OESTE 000403 MARIA HELENA DA SILVA N PROFESSOR CLASSE C 40 HRS - BIOLOGIA - Nova União 40 2,5 2,5 45 10°

OURO PRETO DO OESTE 006117 Cássia FERREIRA DE OLIVEIRA BARROS N PROFESSOR CLASSE C 40 HRS - BIOLOGIA - Ouro Preto do Oeste 60 2,5 2,5 65 1°

OURO PRETO DO OESTE 005897 MARESSA BERBET DE PONTES N PROFESSOR CLASSE C 40 HRS - BIOLOGIA - Ouro Preto do Oeste 60 2,5 62,5 2°

OURO PRETO DO OESTE 006957 VANESSA DA CRUZ RODRIGUES N PROFESSOR CLASSE C 40 HRS - BIOLOGIA - Ouro Preto do Oeste 60 2,5 62,5 3°

OURO PRETO DO OESTE 005130 LELIANA DOS SANTOS SENA N PROFESSOR CLASSE C 40 HRS - BIOLOGIA - Ouro Preto do Oeste 60 2,5 62,5 4°

OURO PRETO DO OESTE 003163 RAIANY DE CASTRO ROCHA SILVA N PROFESSOR CLASSE C 40 HRS - BIOLOGIA - Ouro Preto do Oeste 60 2,5 62,5 5°

OURO PRETO DO OESTE 005506 SIRLENE SAITER REBOLI MIRANDA N PROFESSOR CLASSE C 40 HRS - BIOLOGIA - Ouro Preto do Oeste 60 60 6°

OURO PRETO DO OESTE 010969 MÔNICA LIMA DA SILVA N PROFESSOR CLASSE C 40 HRS - BIOLOGIA - Ouro Preto do Oeste 60 60 7°

OURO PRETO DO OESTE 006310 JULIANA RODRIGUES SANTANA N PROFESSOR CLASSE C 40 HRS - BIOLOGIA - Ouro Preto do Oeste 60 60 8°

OURO PRETO DO OESTE 007555 MIRIAN AQUINO DE SOUZA N PROFESSOR CLASSE C 40 HRS - BIOLOGIA - Vale do Paraíso 60 2,5 62,5 1°

OURO PRETO DO OESTE 012380 IANA PATRICIA DE SALLES N PROFESSOR CLASSE C 40 HRS - BIOLOGIA - Vale do Paraíso 60 2,5 62,5 2°

OURO PRETO DO OESTE 007986 LUCINEIA OLIVEIRA MARQUES NOGUEIRA N PROFESSOR CLASSE C 40 HRS - BIOLOGIA - Vale do Paraíso 60 2,5 62,5 3°

OURO PRETO DO OESTE 009815 DOUGLAS DE SOUZA N PROFESSOR CLASSE C 40 HRS - BIOLOGIA - Vale do Paraíso 60 60 4°

OURO PRETO DO OESTE 000130 CLEIDIANE BARROS DA SILVA MATEUS N PROFESSOR CLASSE C 40 HRS - EDUCAÇÃO FÍSICA - Distrito de Rondominas 60 2,5 62,5 1°

OURO PRETO DO OESTE 011611 ISMAEL SILVA DOS SANTOS N PROFESSOR CLASSE C 40 HRS - EDUCAÇÃO FÍSICA - Distrito de Rondominas 60 60



2º

OURO PRETO DO OESTE 005501 DARLEN TEIXEIRA REZENE N PROFESSOR CLASSE C 40 HRS - EDUCAÇÃO FÍSICA - Distrito de Rondominas 60 60 3º

OURO PRETO DO OESTE 014638 CAMILO NASCIMENTO RODRIGUES N PROFESSOR CLASSE C 40 HRS - EDUCAÇÃO FÍSICA - Distrito de Rondominas 60 60 4º

OURO PRETO DO OESTE 005091 MATEUS RODRIGUES DE LIMA N PROFESSOR CLASSE C 40 HRS - EDUCAÇÃO FÍSICA - Distrito de Rondominas 60 60 5º

OURO PRETO DO OESTE 012613 WISLEY LOPES DUARTE N PROFESSOR CLASSE C 40 HRS - EDUCAÇÃO FÍSICA - Distrito de Rondominas 60 60 6º

OURO PRETO DO OESTE 007053 BEATRIZ MAIARA NUNES N PROFESSOR CLASSE C 40 HRS - EDUCAÇÃO FÍSICA - Mirante da Serra 60 60 1º

OURO PRETO DO OESTE 003075 EDSON COSTA DE OLIVEIRA RODRIGUES N PROFESSOR CLASSE C 40 HRS - EDUCAÇÃO FÍSICA - Ouro Preto do Oeste 60 2,5 2,5 65 1º

OURO PRETO DO OESTE 013782 NÚBIA DUTRA DE ANDRADE N PROFESSOR CLASSE C 40 HRS - EDUCAÇÃO FÍSICA - Ouro Preto do Oeste 60 2,5 2,5 65 2º

OURO PRETO DO OESTE 012407 MIZEL ANTONIO PORPINO D E LIMA N PROFESSOR CLASSE C 40 HRS - EDUCAÇÃO FÍSICA - Ouro Preto do Oeste 60 2,5 62,5 3º

OURO PRETO DO OESTE 009792 JÉRFERSON SANTIAGO DOS SANTOS N PROFESSOR CLASSE C 40 HRS - EDUCAÇÃO FÍSICA - Ouro Preto do Oeste 60 2,5 62,5 4º

OURO PRETO DO OESTE 008301 CARLOS ALBERTO LEONCIO N PROFESSOR CLASSE C 40 HRS - EDUCAÇÃO FÍSICA - Ouro Preto do Oeste 60 60 5º

OURO PRETO DO OESTE 001434 MATEUS PEREIRA DE FRANCO N PROFESSOR CLASSE C 40 HRS - EDUCAÇÃO FÍSICA - Ouro Preto do Oeste 60 60 6º

OURO PRETO DO OESTE 004687 VANDERLEA SANTANA BARRETO N PROFESSOR CLASSE C 40 HRS - EDUCAÇÃO FÍSICA - Ouro Preto do Oeste 60 60 7º

OURO PRETO DO OESTE 005723 SILZELAIN SANCHES LIMA N PROFESSOR CLASSE C 40 HRS - EDUCAÇÃO FÍSICA - Ouro Preto do Oeste 60 60 8º

OURO PRETO DO OESTE 000165 PEDRO PASTORE VARGAS JUNIOR N PROFESSOR CLASSE C 40 HRS - EDUCAÇÃO FÍSICA - Ouro Preto do Oeste 60 60 9º

OURO PRETO DO OESTE 019599 DJONSON ALMEIDA GULARTE N PROFESSOR CLASSE C 40 HRS - EDUCAÇÃO FÍSICA - Ouro Preto do Oeste 60 60 10º

OURO PRETO DO OESTE 001322 LORRAYNE MORANDI PEREIRA N PROFESSOR CLASSE C 40 HRS - EDUCAÇÃO FÍSICA - Ouro Preto do Oeste 60 60 11º

OURO PRETO DO OESTE 011222 LILIAM ARAUJO DOS SANTOS N PROFESSOR CLASSE C 40 HRS - EDUCAÇÃO FÍSICA - Ouro Preto do Oeste 60 60 12º

OURO PRETO DO OESTE 018809 MAIARA NAYANA MEDEIROS COSTA N PROFESSOR CLASSE C 40 HRS - EDUCAÇÃO FÍSICA - Ouro Preto do Oeste 60 60 13º

OURO PRETO DO OESTE 005080 JULIANO NOBERTO SILVA AGUIAR N PROFESSOR CLASSE C 40 HRS - EDUCAÇÃO FÍSICA - Ouro Preto do Oeste 60 60 14º

OURO PRETO DO OESTE 016814 MARCELO NEGRINI COSTA N PROFESSOR CLASSE C 40 HRS - EDUCAÇÃO FÍSICA - Teixeiraópolis 60 60 1º

OURO PRETO DO OESTE 002840 MARIANE RODRIGUES CORTES N PROFESSOR CLASSE C 40 HRS - FÍSICA - Mirante da Serra 60 20 15 95 1º

OURO PRETO DO OESTE 011666 CAMILA DE SOUSA OLIVEIRA N PROFESSOR CLASSE C 40 HRS - FÍSICA - Mirante da Serra 60 15 75 2º

OURO PRETO DO OESTE 004441 RENILDA DO CARMO MARTINS N PROFESSOR CLASSE C 40 HRS - FÍSICA - Mirante da Serra 40 40 3º

OURO PRETO DO OESTE 012587 VANILTON CONSOLINE FERREIRA N PROFESSOR CLASSE C 40 HRS - FÍSICA - Nova União 60 2,5 62,5 1º

OURO PRETO DO OESTE 015650 MONIQUE EVES SOUZA DOS SANTO N PROFESSOR CLASSE C 40 HRS - FÍSICA - Nova União 60 60 2º

OURO PRETO DO OESTE 014737 RAFAEL SILVA DE SOUZA N PROFESSOR CLASSE C 40 HRS - FÍSICA - Nova União 40 40 3º

OURO PRETO DO OESTE 004485 KASSIA PRISCILLA GONÇALVES DE ALMEIDA N PROFESSOR CLASSE C 40 HRS - FÍSICA - Ouro Preto do Oeste 60 15 75 1º

OURO PRETO DO OESTE 002449 LUANA GUARTIERI DE OLIVEIRA N PROFESSOR CLASSE C 40 HRS - FÍSICA - Ouro Preto do Oeste 60 2,5 62,5 2º

OURO PRETO DO OESTE 014639 JAQUELINE JERONIMO SOUZA CABRAL N PROFESSOR CLASSE C 40 HRS - FÍSICA - Ouro Preto do Oeste 60 2,5 62,5 3º

OURO PRETO DO OESTE 009239 PAULO DO NASCIMENTO SANTOS N PROFESSOR CLASSE C 40 HRS - FÍSICA - Ouro Preto do Oeste 60 60 4º

OURO PRETO DO OESTE 001991 ELLAINE DALLE LASTE DE LIMA N PROFESSOR CLASSE C 40 HRS - FÍSICA - Ouro Preto do Oeste 60 60 5º

OURO PRETO DO OESTE 012085 PAMELLA NATHIELLI ALMEIDA DE OLIVEIRA N PROFESSOR CLASSE C 40 HRS - FÍSICA - Ouro Preto do Oeste 60 60 6º

OURO PRETO DO OESTE 003356 DOUGLAS ALVES DA SILVA N PROFESSOR CLASSE C 40 HRS - FÍSICA - Ouro Preto do Oeste 60 60 7º

OURO PRETO DO OESTE 015028 THAIZA VENTURA ALVES N PROFESSOR CLASSE C 40 HRS - FÍSICA - Ouro Preto do Oeste 40 40 8º

OURO PRETO DO OESTE 004830 MARLINE DE SOUZA OLIVEIRA N PROFESSOR CLASSE C 40 HRS - FÍSICA - Teixeiraópolis 60 2,5 62,5 1º

OURO PRETO DO OESTE 006368 CRISLAYNE GONÇALVES FERREIRA N PROFESSOR CLASSE C 40 HRS - FÍSICA - Urupá 60 60 1º

OURO PRETO DO OESTE 004295 RODRIGO DE OLIVEIRA ROSA N PROFESSOR CLASSE C 40 HRS - FÍSICA - Vale do Paraíso 60 2,5 62,5 1º

OURO PRETO DO OESTE 017216 SERGIO CARVLHO DE SOUZA N PROFESSOR CLASSE C 40 HRS - GEOGRAFIA - Mirante da Serra 60 2,5 62,5 1º

OURO PRETO DO OESTE 011483 SILVANDA PEREIRA ALCANTARA N PROFESSOR CLASSE C 40 HRS - GEOGRAFIA - Ouro Preto do Oeste 60 2,5 62,5 1º

OURO PRETO DO OESTE 011835 SHYRLEIA QUEIROZ DE SENA N PROFESSOR CLASSE C 40 HRS - GEOGRAFIA - Ouro Preto do Oeste 60 2,5 62,5 2º

OURO PRETO DO OESTE 004275 DENILSON DE MORAIS THEMOTEO N PROFESSOR CLASSE C 40 HRS - GEOGRAFIA - Ouro Preto do Oeste 60 60 3º

OURO PRETO DO OESTE 002135 WILSON DE SOUZA PINA N PROFESSOR CLASSE C 40 HRS - GEOGRAFIA - Vale do Paraíso 60 2,5 2,5 65 1º

OURO PRETO DO OESTE 007355 CILO PAULO DA SILVA N PROFESSOR CLASSE C 40 HRS - GEOGRAFIA - Vale do Paraíso 60 2,5 62,5 2º

OURO PRETO DO OESTE 009834 GLEICIENE BARBOSA NEIVA N PROFESSOR CLASSE C 40 HRS - GEOGRAFIA - Vale do Paraíso 60 2,5 62,5 3º

OURO PRETO DO OESTE 000625 ADRIANA HENRIQUE DE OLIVEIRA N PROFESSOR CLASSE C 40 HRS - HISTÓRIA - Mirante da Serra 60 2,5 62,5 1º

OURO PRETO DO OESTE 000408 MANSUETO ROCHA JÚNIOR N PROFESSOR CLASSE C 40 HRS - HISTÓRIA - Mirante da Serra 60 2,5 62,5 2º

OURO PRETO DO OESTE 001970 ANA PAULA VIEIRA MENDES N PROFESSOR CLASSE C 40 HRS - HISTÓRIA - Ouro Preto do Oeste 60 2,5 2,5 65 1°

OURO PRETO DO OESTE 000387 SILVANA CONCEIÇÃO LACERDA VIRGÍLIO N PROFESSOR CLASSE C 40 HRS - HISTÓRIA - Ouro Preto do Oeste 60 2,5 62,5 2°

OURO PRETO DO OESTE 009650 ADIR MACENO MENDES N PROFESSOR CLASSE C 40 HRS - HISTÓRIA - Ouro Preto do Oeste 60 2,5 62,5 3°

OURO PRETO DO OESTE 001331 LUCIANO BATISTA DUARTE N PROFESSOR CLASSE C 40 HRS - HISTÓRIA - Ouro Preto do Oeste 60 2,5 62,5 4°

OURO PRETO DO OESTE 012046 ADENILZA ALVES TEIXEIRA RIBEIRO N PROFESSOR CLASSE C 40 HRS - HISTÓRIA - Ouro Preto do Oeste 60 60 5°

OURO PRETO DO OESTE 004878 ADRIANA CECILIA DE OLIVEIRA RODRIGUES N PROFESSOR CLASSE C 40 HRS - HISTÓRIA - Vale do Paraíso 60 60 1°

OURO PRETO DO OESTE 000022 WANDER PEREIRA DA SILVA N PROFESSOR CLASSE C 40 HRS - HISTÓRIA - Vale do Paraíso 40 40 2°

OURO PRETO DO OESTE 006092 ZILMA MOREIRA DE ALMEIDA N PROFESSOR CLASSE C 40 HRS - LÍNGUA ESPANHOLA - Mirante da Serra 60 2,5 62,5 1°

OURO PRETO DO OESTE 017309 MARIA GONÇALVES DA CRUZ SATILHO N PROFESSOR CLASSE C 40 HRS - LÍNGUA INGLESA - Distrito de Rondominas 60 2,5 62,5 1°

OURO PRETO DO OESTE 005775 PATRICIA DA COSTA E SILVA N PROFESSOR CLASSE C 40 HRS - LÍNGUA INGLESA - Ouro Preto do Oeste 60 2,5 2,5 65 1°

OURO PRETO DO OESTE 017044 PAULA FRANCINETE DOS SANTOS OLIVEIRA N PROFESSOR CLASSE C 40 HRS - LÍNGUA INGLESA - Ouro Preto do Oeste 60 2,5 62,5 2°

OURO PRETO DO OESTE 008948 KARINA DE LIMA E SILVA N PROFESSOR CLASSE C 40 HRS - LÍNGUA INGLESA - Ouro Preto do Oeste 60 2,5 62,5 3°

OURO PRETO DO OESTE 010990 ALISEIA VIANA GONÇALVES N PROFESSOR CLASSE C 40 HRS - LÍNGUA INGLESA - Ouro Preto do Oeste 60 60 4°

OURO PRETO DO OESTE 011166 DARLENE DE FREITAS FERREIRA N PROFESSOR CLASSE C 40 HRS - LÍNGUA INGLESA - Ouro Preto do Oeste 60 60 5°

OURO PRETO DO OESTE 008691 JANY CLAUDIA DE SOUZA LIMA N PROFESSOR CLASSE C 40 HRS - LÍNGUA PORTUGUESA - Mirante da Serra 60 2,5 62,5 1°

OURO PRETO DO OESTE 018282 ADRIANA PEREIRA GATELLI N PROFESSOR CLASSE C 40 HRS - LÍNGUA PORTUGUESA - Mirante da Serra 60 60 2°

OURO PRETO DO OESTE 011900 MARIA LUIZA DE OLIVEIRA BRITO N PROFESSOR CLASSE C 40 HRS - LÍNGUA PORTUGUESA - Mirante da Serra 60 60 3°

OURO PRETO DO OESTE 013083 ROBERTO NUNES FERREIRA N PROFESSOR CLASSE C 40 HRS - LÍNGUA PORTUGUESA - Ouro Preto do Oeste 60 2,5 2,5 65 1°

OURO PRETO DO OESTE 002087 LEILA NOEBAL CASTELLANI N PROFESSOR CLASSE C 40 HRS - LÍNGUA PORTUGUESA - Ouro Preto do Oeste 60 2,5 2,5 65 2°

OURO PRETO DO OESTE 003012 ANDRE LUIZ FERNANDES DOS SANTOS N PROFESSOR CLASSE C 40 HRS - LÍNGUA PORTUGUESA - Ouro Preto do Oeste 60 2,5 62,5 3°

OURO PRETO DO OESTE 018257 ROSIMARA DE PAULA PEREIRA DE SOUZA N PROFESSOR CLASSE C 40 HRS - LÍNGUA PORTUGUESA - Ouro Preto do Oeste 60 60 4°

OURO PRETO DO OESTE 017921 JOICE MARIANE GOMES SILVA N PROFESSOR CLASSE C 40 HRS - LÍNGUA PORTUGUESA - Ouro Preto do Oeste 60 60 5°

OURO PRETO DO OESTE 008639 ADRIANA RODRIGUES DOS SANTOS ALVES N PROFESSOR CLASSE C 40 HRS - LÍNGUA PORTUGUESA - Ouro Preto do Oeste 60 60 6°

OURO PRETO DO OESTE 011103 TAMIRES LYRA DE ASSIS N PROFESSOR CLASSE C 40 HRS - LÍNGUA PORTUGUESA - Ouro Preto do Oeste 60 60 7°

OURO PRETO DO OESTE 006912 LUANA PATRICIA DE MATTOS LEITE N PROFESSOR CLASSE C 40 HRS - LÍNGUA PORTUGUESA - Teixeiraópolis 60 2,5 2,5 65 1°

OURO PRETO DO OESTE 005757 ADILA VIEIRA N PROFESSOR CLASSE C 40 HRS - LÍNGUA PORTUGUESA - Teixeiraópolis 60 2,5 62,5 2°

OURO PRETO DO OESTE 006657 IDIONE DA SILVA N PROFESSOR CLASSE C 40 HRS - LÍNGUA PORTUGUESA - Vale do Paraíso 60 2,5 62,5 1°

OURO PRETO DO OESTE 003528 CARMEM ROSA CUELLAR DOS SANTOS N PROFESSOR CLASSE C 40 HRS - LÍNGUA PORTUGUESA - Vale do Paraíso 60 60 2°

OURO PRETO DO OESTE 012049 CRISTIANA PEREIRA PORTELA N PROFESSOR CLASSE C 40 HRS - MATEMÁTICA - Nova União 60 2,5 2,5 65 1°

OURO PRETO DO OESTE 009392 RENATA César DOS SANTOS N PROFESSOR CLASSE C 40 HRS - MATEMÁTICA - Nova União 40 40 2°

OURO PRETO DO OESTE 004860 CLAYDAIANE FERRAZ ANDRADE N PROFESSOR CLASSE C 40 HRS - MATEMÁTICA - Ouro Preto do Oeste 60 15 2,5 77,5 1°

OURO PRETO DO OESTE 003654 NILCEIA HELLEN LACERDA DIAS N PROFESSOR CLASSE C 40 HRS - MATEMÁTICA - Ouro Preto do Oeste 60 15 75 2°

OURO PRETO DO OESTE 014621 LUAN ENDLICH PANIZZI N PROFESSOR CLASSE C 40 HRS - MATEMÁTICA - Ouro Preto do Oeste 60 2,5 62,5 3°

OURO PRETO DO OESTE 017541 IDAIR SCATOLIN N PROFESSOR CLASSE C 40 HRS - MATEMÁTICA - Teixeiraópolis 60 2,5 62,5 1°

OURO PRETO DO OESTE 005137 FABIANE ANDRADE DA SILVA N PROFESSOR CLASSE C 40 HRS - MATEMÁTICA - Teixeiraópolis 60 2,5 62,5 2°

OURO PRETO DO OESTE 002680 RAQUEL PEREIRA VELOSO DA SILVA N PROFESSOR CLASSE C 40 HRS - MATEMÁTICA - Vale do Paraíso 60 2,5 2,5 65 1°

OURO PRETO DO OESTE 018182 ADEMILON ALVES MARTINS N PROFESSOR CLASSE C 40 HRS - MATEMÁTICA - Vale do Paraíso 60 2,5 62,5 2°

OURO PRETO DO OESTE 014283 GERALDA APARECIDA DE OLIVEIRA N PROFESSOR CLASSE C 40 HRS - ORIENTADOR - Distrito de Rondominas 60 2,5 2,5 65 1°

OURO PRETO DO OESTE 014496 ROSANGELA APARECIDA SPERANDIO N PROFESSOR CLASSE C 40 HRS - ORIENTADOR - Distrito de Rondominas 60 2,5 62,5 2°

OURO PRETO DO OESTE 015529 IVANEIDE DA SILVA ROCHA N PROFESSOR CLASSE C 40 HRS - ORIENTADOR - Mirante da Serra 60 2,5 62,5 1°

OURO PRETO DO OESTE 014228 WALDIRENE AIRES DE SOUZA SILVA N PROFESSOR CLASSE C 40 HRS - ORIENTADOR - Mirante da Serra 60 2,5 62,5 2°

OURO PRETO DO OESTE 000896 JOAO PAULO DE ARAUJO N PROFESSOR CLASSE C 40 HRS - ORIENTADOR - Mirante da Serra 60 2,5 62,5 3°

OURO PRETO DO OESTE 004789 PATRICIA POZZO CAVALCANTE N PROFESSOR CLASSE C 40 HRS - ORIENTADOR - Mirante da Serra 60 2,5 62,5 4°

OURO PRETO DO OESTE 005620 LUANA MENDES NASCIMENTO N PROFESSOR CLASSE C 40 HRS - ORIENTADOR - Mirante da Serra 60 2,5 62,5 5º

OURO PRETO DO OESTE 017485 PATRÍCIA LADISLAU FERNANDES N PROFESSOR CLASSE C 40 HRS - PEDAGOGIA/SÉRIES INICIAIS - Distrito de Rondominas 60 2,5 62,5 1º

OURO PRETO DO OESTE 018634 IVANE CARVALHO MAIA CUNHA N PROFESSOR CLASSE C 40 HRS - PEDAGOGIA/SÉRIES INICIAIS - Distrito de Rondominas 60 60 2º

OURO PRETO DO OESTE 012973 EDINA DA CONCEIÇÃO NUNES N PROFESSOR CLASSE C 40 HRS - PEDAGOGIA/SÉRIES INICIAIS - Vale do Paraíso 60 2,5 2,5 65 1º

OURO PRETO DO OESTE 003066 ANESIO ROSA DA SILVA N PROFESSOR CLASSE C 40 HRS - PEDAGOGIA/SÉRIES INICIAIS - Vale do Paraíso 60 2,5 2,5 65 2º

OURO PRETO DO OESTE 001878 LUCIA GLOVAKI N PROFESSOR CLASSE C 40 HRS - PEDAGOGIA/SÉRIES INICIAIS - Vale do Paraíso 60 2,5 2,5 65 3º

OURO PRETO DO OESTE 018008 IVANILDA FRANCISCO DE PAULA N PROFESSOR CLASSE C 40 HRS - PEDAGOGIA/SÉRIES INICIAIS - Vale do Paraíso 60 2,5 2,5 65 4º

OURO PRETO DO OESTE 011427 LUZENI DIAS DA SILVA N PROFESSOR CLASSE C 40 HRS - PEDAGOGIA/SÉRIES INICIAIS - Vale do Paraíso 60 2,5 2,5 65 5º

OURO PRETO DO OESTE 016159 ELAINE ZACHARIAS DE OLIVEIRA N PROFESSOR CLASSE C 40 HRS - PEDAGOGIA/SÉRIES INICIAIS - Vale do Paraíso 60 2,5 2,5 65 6º

OURO PRETO DO OESTE 012148 FABIOLA ALVES MARTINS N PROFESSOR CLASSE C 40 HRS - PEDAGOGIA/SÉRIES INICIAIS - Vale do Paraíso 60 2,5 2,5 65 7º

OURO PRETO DO OESTE 003453 FERNANDA PEREIRA VELOSO N PROFESSOR CLASSE C 40 HRS - PEDAGOGIA/SÉRIES INICIAIS - Vale do Paraíso 60 2,5 2,5 65 8º

OURO PRETO DO OESTE 010789 MAYARA FERMINO GERA N PROFESSOR CLASSE C 40 HRS - PEDAGOGIA/SÉRIES INICIAIS - Vale do Paraíso 60 2,5 2,5 65 9º

OURO PRETO DO OESTE 006760 JAQUELINE RESSURREIÇÃO CAMATA DE OLIVEIRA N PROFESSOR CLASSE C 40 HRS - PEDAGOGIA/SÉRIES INICIAIS - Vale do Paraíso 60 2,5 2,5 65 10º

OURO PRETO DO OESTE 010695 SUÉDI NOGUEIRA FIALHO N PROFESSOR CLASSE C 40 HRS - PEDAGOGIA/SÉRIES INICIAIS - Vale do Paraíso 60 2,5 2,5 65 11º

OURO PRETO DO OESTE 007381 TAIS ROSA TURETTA DA SILVA N PROFESSOR CLASSE C 40 HRS - PEDAGOGIA/SÉRIES INICIAIS - Vale do Paraíso 60 2,5 2,5 65 12º

OURO PRETO DO OESTE 009424 KELLY TAYS BORGES DA SILVA ROMERO N PROFESSOR CLASSE C 40 HRS - PEDAGOGIA/SÉRIES INICIAIS - Vale do Paraíso 60 2,5 2,5 65 13º

OURO PRETO DO OESTE 006109 ANA MARIA LOPES PINTO N PROFESSOR CLASSE C 40 HRS - PEDAGOGIA/SÉRIES INICIAIS - Vale do Paraíso 60 2,5 62,5 14º

OURO PRETO DO OESTE 007813 SOLANGE MARLENE APARECIDA PELUTI FARIAS N PROFESSOR CLASSE C 40 HRS - PEDAGOGIA/SÉRIES INICIAIS - Vale do Paraíso 60 2,5 62,5 15º

OURO PRETO DO OESTE 011442 ROUSINEI SANTANA DOS SANTOS N PROFESSOR CLASSE C 40 HRS - PEDAGOGIA/SÉRIES INICIAIS - Vale do Paraíso 60 2,5 62,5 16º

OURO PRETO DO OESTE 004310 ILDA PEREIRA OLIVEIRA SILVA S PROFESSOR CLASSE C 40 HRS - PEDAGOGIA/SÉRIES INICIAIS - Vale do Paraíso 60 2,5 62,5 17º

OURO PRETO DO OESTE 002515 JAQUELINE ASSIS DE OLIVEIRA N PROFESSOR CLASSE C 40 HRS - PEDAGOGIA/SÉRIES INICIAIS - Vale do Paraíso 60 2,5 62,5 18º

OURO PRETO DO OESTE 006947 ELIEUZA DE ALMEIDA N PROFESSOR CLASSE C 40 HRS - PEDAGOGIA/SÉRIES INICIAIS - Vale do Paraíso 60 2,5 62,5 19º

OURO PRETO DO OESTE 008788 RAQUEL VIEIRA FRANCO N PROFESSOR CLASSE C 40 HRS - PEDAGOGIA/SÉRIES INICIAIS - Vale do Paraíso 60 2,5 62,5 20º

OURO PRETO DO OESTE 015337 IVANEIDE GERVASIO N PROFESSOR CLASSE C 40 HRS - PEDAGOGIA/SÉRIES INICIAIS - Vale do Paraíso 60 2,5 62,5 21º

OURO PRETO DO OESTE 004415 CHARLENE ALVES MIRANDA N PROFESSOR CLASSE C 40 HRS - PEDAGOGIA/SÉRIES INICIAIS - Vale do Paraíso 60 2,5 62,5 22º

OURO PRETO DO OESTE 014185 NAILMA LIMA DA SILVA NUNES N PROFESSOR CLASSE C 40 HRS - PEDAGOGIA/SÉRIES INICIAIS - Vale do Paraíso 60 2,5 62,5 23º

OURO PRETO DO OESTE 012078 ADENILDA DA CUNHA TEIXEIRA N PROFESSOR CLASSE C 40 HRS - PEDAGOGIA/SÉRIES INICIAIS - Vale do Paraíso 60 2,5 62,5 24º

OURO PRETO DO OESTE 011319 ANDREIA CASAGRANDE PINHEIRO N PROFESSOR CLASSE C 40 HRS - PEDAGOGIA/SÉRIES INICIAIS - Vale do Paraíso 60 2,5 62,5 25º

OURO PRETO DO OESTE 017851 LEISSA SOUSA DO NASCIMENTO N PROFESSOR CLASSE C 40 HRS - PEDAGOGIA/SÉRIES INICIAIS - Vale do Paraíso 60 2,5 62,5 26º

OURO PRETO DO OESTE 015838 EDINEUZA CASTAGNA REGINATTO N PROFESSOR CLASSE C 40 HRS - PEDAGOGIA/SÉRIES INICIAIS - Vale do Paraíso 60 2,5 62,5 27º

OURO PRETO DO OESTE 019216 FERNANDA MACIEL DA SILVA N PROFESSOR CLASSE C 40 HRS - PEDAGOGIA/SÉRIES INICIAIS - Vale do Paraíso 60 2,5 62,5 28º

OURO PRETO DO OESTE 012164 TAMARA SILVA LIMA OLIVEIRA N PROFESSOR CLASSE C 40 HRS - PEDAGOGIA/SÉRIES INICIAIS - Vale do Paraíso 60 2,5 62,5 29º

OURO PRETO DO OESTE 013934 WAYNE DA SILVA OLIVEIRA N PROFESSOR CLASSE C 40 HRS - PEDAGOGIA/SÉRIES INICIAIS - Vale do Paraíso 60 2,5 62,5 30º

OURO PRETO DO OESTE 013219 VITALINA SILVA SANTOS N PROFESSOR CLASSE C 40 HRS - PEDAGOGIA/SÉRIES INICIAIS - Vale do Paraíso 60 60 31º

OURO PRETO DO OESTE 018622 ROSINEIA ROBERTO MOREIRA N PROFESSOR CLASSE C 40 HRS - PEDAGOGIA/SÉRIES INICIAIS - Vale do Paraíso 60 60 32°

OURO PRETO DO OESTE 014478 LUCICLEYDE NAVAS MARTINS N PROFESSOR CLASSE C 40 HRS - PEDAGOGIA/SÉRIES INICIAIS - Vale do Paraíso 60 60 33°

OURO PRETO DO OESTE 012610 ELAYNE ROCHA LIMA N PROFESSOR CLASSE C 40 HRS - PEDAGOGIA/SÉRIES INICIAIS - Vale do Paraíso 60 60 34°

OURO PRETO DO OESTE 009974 ANALIA FAGUNDE DE OLIVEIRA MERELES N PROFESSOR CLASSE C 40 HRS - PEDAGOGIA/SÉRIES INICIAIS - Vale do Paraíso 60 60 35°

OURO PRETO DO OESTE 016046 LEANDRA AQUINO PRATES N PROFESSOR CLASSE C 40 HRS - PEDAGOGIA/SÉRIES INICIAIS - Vale do Paraíso 60 60 36°

OURO PRETO DO OESTE 001115 MAYARA PACHECO FIGUEIREDO N PROFESSOR CLASSE C 40 HRS - QUÍMICA - Mirante da Serra 60 2,5 2,5 65 1°

OURO PRETO DO OESTE 015665 REGINA DIONIZIO DO NASCIMENTO N PROFESSOR CLASSE C 40 HRS - QUÍMICA - Mirante da Serra 60 2,5 62,5 2°

OURO PRETO DO OESTE 009372 ANA CLEIDE CAVALCANTE DE SOUSA N PROFESSOR CLASSE C 40 HRS - QUÍMICA - Mirante da Serra 40 2,5 42,5 3°

OURO PRETO DO OESTE 004410 CAROLINA ARMOND BUZELI N PROFESSOR CLASSE C 40 HRS - QUÍMICA - Mirante da Serra 40 40 4°

OURO PRETO DO OESTE 014924 TAYNARA BONFIM RIQUIERE LOURENÇO N PROFESSOR CLASSE C 40 HRS - QUÍMICA - Nova União 60 60 1°

OURO PRETO DO OESTE 014322 FABIANA DE AQUINO SOUZA N PROFESSOR CLASSE C 40 HRS - QUÍMICA - Urupá 60 2,5 62,5 1°

OURO PRETO DO OESTE 011123 NATHASSIA BRANDA DE SOUZA CHAVES N PROFESSOR CLASSE C 40 HRS - QUÍMICA - Urupá 60 60 2°

OURO PRETO DO OESTE 017653 ZAINÉ DA SILVA XAVES N PROFESSOR CLASSE C 40 HRS - SUPERVISOR - Mirante da Serra 60 2,5 62,5 1°

OURO PRETO DO OESTE 005855 RAAB DA SILVA PARDINHO N PROFESSOR CLASSE C 40 HRS - SUPERVISOR - Nova União 60 2,5 2,5 65 1°

OURO PRETO DO OESTE 012858 APARECIDA ELAINE GONÇALVES CAMPEZATTI N PROFESSOR CLASSE C 40 HRS - SUPERVISOR - Nova União 60 2,5 2,5 65 2°

OURO PRETO DO OESTE 001448 JANAINA TEIXEIRA BARBOSA N PROFESSOR CLASSE C 40 HRS - SUPERVISOR - Nova União 60 2,5 62,5 3°

PIMENTA BUENO 017812 JOSILENE FÉLIX DA ROCHA N PROFESSOR CLASSE C 40 HRS - BIOLOGIA - Pimenta Bueno 60 20 15 2,5 97,5 1°

PIMENTA BUENO 000286 ELIZABETH SUSZEK N PROFESSOR CLASSE C 40 HRS - BIOLOGIA - Pimenta Bueno 60 2,5 2,5 65 2°

PIMENTA BUENO 003555 MARIZA APARECIDA FERREIRA DA SILVA N PROFESSOR CLASSE C 40 HRS - BIOLOGIA - Pimenta Bueno 60 2,5 2,5 65 3°

PIMENTA BUENO 012440 CARLOS PEREIRA N PROFESSOR CLASSE C 40 HRS - BIOLOGIA - Pimenta Bueno 60 2,5 2,5 65 4°

PIMENTA BUENO 009193 LUIZ CARLOS SOARES N PROFESSOR CLASSE C 40 HRS - BIOLOGIA - Pimenta Bueno 60 2,5 2,5 65 5°

PIMENTA BUENO 005141 FERNANDA PAULA BRANDÃO N PROFESSOR CLASSE C 40 HRS - BIOLOGIA - Pimenta Bueno 60 2,5 2,5 65 6°

PIMENTA BUENO 012743 ROSANGELA JANONES RODRIGUES KAWANAMI N PROFESSOR CLASSE C 40 HRS - BIOLOGIA - Pimenta Bueno 60 2,5 62,5 7°

PIMENTA BUENO 018515 MÔNICA MOURA DA SILVA N PROFESSOR CLASSE C 40 HRS - BIOLOGIA - Pimenta Bueno 60 2,5 62,5 8°

PIMENTA BUENO 003005 ELIANE DE SOUZA BRITO N PROFESSOR CLASSE C 40 HRS - BIOLOGIA - Pimenta Bueno 60 2,5 62,5 9°

PIMENTA BUENO 003649 ROSELENE ALVES DE ALMEIDA N PROFESSOR CLASSE C 40 HRS - BIOLOGIA - Pimenta Bueno 60 2,5 62,5 10°

PIMENTA BUENO 001204 BRUNA LARISSA ANDRADE SILVA N PROFESSOR CLASSE C 40 HRS - BIOLOGIA - Pimenta Bueno 60 2,5 62,5 11°

PIMENTA BUENO 014176 REGIANE CAMARA DA SILVA N PROFESSOR CLASSE C 40 HRS - BIOLOGIA - Pimenta Bueno 60 2,5 62,5 12°

PIMENTA BUENO 003305 FELICIA VIEIRA DE SOUSA N PROFESSOR CLASSE C 40 HRS - BIOLOGIA - Pimenta Bueno 60 2,5 62,5 13°

PIMENTA BUENO 014135 KELLY CRISTINA DA SILVA SANTOS PINTO N PROFESSOR CLASSE C 40 HRS - BIOLOGIA - Pimenta Bueno 60 2,5 62,5 14°

PIMENTA BUENO 013376 EUNICE SILVEIRA MARTELLO N PROFESSOR CLASSE C 40 HRS - BIOLOGIA - Pimenta Bueno 60 2,5 62,5 15°

PIMENTA BUENO 011087 NAIARA DA SILVA CORREA N PROFESSOR CLASSE C 40 HRS - BIOLOGIA - Pimenta Bueno 60 2,5 62,5 16°

PIMENTA BUENO 013560 SIDINEIA PAREDES LINO N PROFESSOR CLASSE C 40 HRS - BIOLOGIA - Pimenta Bueno 60 2,5 62,5 17°

PIMENTA BUENO 003160 NEILA RODRIGUES DOS SANTOS N PROFESSOR CLASSE C 40 HRS - BIOLOGIA - Pimenta Bueno 60 60 18°

PIMENTA BUENO 009683 ELIANE MARIA AFONSO N PROFESSOR CLASSE C 40 HRS - BIOLOGIA - Pimenta Bueno 60 60 19°

PIMENTA BUENO 018496 REGIANE ROQUE DOS SANTOS VIGILATO N PROFESSOR CLASSE C 40 HRS - BIOLOGIA - Pimenta Bueno 60 60 20°

PIMENTA BUENO 017021 CREISIANE LAGASSI DIAS N PROFESSOR CLASSE C 40 HRS - BIOLOGIA - Pimenta Bueno 60 60 21°

PIMENTA BUENO 010860 NAGLIELE RODRIGUES DELFINO N PROFESSOR CLASSE C 40 HRS - BIOLOGIA - Pimenta Bueno 60 60 22°

PIMENTA BUENO 004261 VALÉRIA RODRIGUES DE JESUS N PROFESSOR CLASSE C 40 HRS - BIOLOGIA - Pimenta Bueno 60 60 23°

PIMENTA BUENO 010142 OSEIAS DOS ANJOS FRANCISCO N PROFESSOR CLASSE C 40 HRS - BIOLOGIA - Pimenta Bueno 60 60 24°

PIMENTA BUENO 002373 WILLIAN DE SOUSA TEIXEIRA N PROFESSOR CLASSE C 40 HRS - BIOLOGIA - Pimenta Bueno 60 60 25°

PIMENTA BUENO 019024 JAÍNE DIAS GORDO N PROFESSOR CLASSE C 40 HRS - BIOLOGIA - Pimenta Bueno 60 60 26°

PIMENTA BUENO 015968 THALLYTA ANDRADE DE ALMEIDA N PROFESSOR CLASSE C 40 HRS - BIOLOGIA - Pimenta Bueno 60 60 27°

PIMENTA BUENO 007829 EDNALVA DOS SANTOS FERREIRA N PROFESSOR CLASSE C 40 HRS - EDUCAÇÃO FÍSICA - Distrito de Querência do Norte 60 2,5 2,5 65 1°

PIMENTA BUENO 003203 RHUAN GABRIELPAIVA AJALA N PROFESSOR CLASSE C 40 HRS - EDUCAÇÃO FÍSICA - Distrito de Querência do Norte 60 60 2°

PIMENTA BUENO 011430 JESSICA DE OLIVEIRA SOUZA N PROFESSOR CLASSE C 40 HRS - EDUCAÇÃO FÍSICA - Pimenta Bueno 60 2,5 2,5 65 1°

PIMENTA BUENO 010960 EVANGINEI PEREIRA ALVES N PROFESSOR CLASSE C 40 HRS - EDUCAÇÃO FÍSICA - Pimenta Bueno 60 2,5 62,5 2°

PIMENTA BUENO 008667 POLYANA DE SOUZA MOCELLIN N PROFESSOR CLASSE C 40 HRS - EDUCAÇÃO FÍSICA - Pimenta Bueno 60 2,5 62,5 3°

PIMENTA BUENO 005408 BRUNO DE SENA GOMES DE MORAES N PROFESSOR CLASSE C 40 HRS - EDUCAÇÃO FÍSICA - Pimenta Bueno 60 2,5 62,5 4°

PIMENTA BUENO 007709 TAYNARA RABELO MARIANO N PROFESSOR CLASSE C 40 HRS - EDUCAÇÃO FÍSICA - Pimenta Bueno 60 2,5 62,5 5°

PIMENTA BUENO 006956 JOAO RICARDO SPANHOL N PROFESSOR CLASSE C 40 HRS - FILOSOFIA - Pimenta Bueno 60 2,5 62,5 1°

PIMENTA BUENO 016918 MADSON GUILHERME OLIVEIRA DA SILVA N PROFESSOR CLASSE C 40 HRS - FILOSOFIA - Pimenta Bueno 60 60 2°

PIMENTA BUENO 003357 MARIA HIRTYS MIRANDA LOPES N PROFESSOR CLASSE C 40 HRS - FILOSOFIA - Pimenta Bueno 40 2,5 42,5 3°

PIMENTA BUENO 012075 LUCIANA BORCHARDT DUARTE N PROFESSOR CLASSE C 40 HRS - FILOSOFIA - Pimenta Bueno 40 2,5 42,5 4°

PIMENTA BUENO 010934 MARCELO TEIXEIRA PORTELLA N PROFESSOR CLASSE C 40 HRS - FILOSOFIA - Pimenta Bueno 40 40 5°

PIMENTA BUENO 013841 ERASMO SOARES WANDERMUREM N PROFESSOR CLASSE C 40 HRS - FILOSOFIA - Pimenta Bueno 40 40 6°

PIMENTA BUENO 005581 KIVIA CRISTINA SOARES RAMOS N PROFESSOR CLASSE C 40 HRS - FÍSICA - Distrito Novo Paraíso/São Felipe do Oeste 60

2,5 62,5 1°  
PIMENTA BUENO 017267 MARLI DANCIGUER N PROFESSOR CLASSE C 40 HRS - FÍSICA - Pimenta Bueno 60 2,5 62,5 1°  
PIMENTA BUENO 000572 MICAELLEN JACOB DA SILVA N PROFESSOR CLASSE C 40 HRS - FÍSICA - Pimenta Bueno 60 2,5 62,5 2°  
PIMENTA BUENO 012125 THAIS RODRIGUES NEVES N PROFESSOR CLASSE C 40 HRS - FÍSICA - Pimenta Bueno 60 60 3°  
PIMENTA BUENO 017474 GILBERTO RIBEIRO DA SILVA N PROFESSOR CLASSE C 40 HRS - GEOGRAFIA - Pimenta Bueno 60 2,5 62,5 1°  
PIMENTA BUENO 010958 RONEI RAIMUNDO DE SOUZA N PROFESSOR CLASSE C 40 HRS - HISTÓRIA - Distrito de Querência do Norte 60 2,5 62,5 1°  
PIMENTA BUENO 008571 LUCIANA ROSA DE OLIVEIRA ANDRADE N PROFESSOR CLASSE C 40 HRS - HISTÓRIA - Distrito de Querência do Norte 60 2,5 62,5 2°  
PIMENTA BUENO 014013 LUCELIA FERNANDES DE SOUZA BESERRA N PROFESSOR CLASSE C 40 HRS - HISTÓRIA - Distrito Novo Paraíso/São Felipe do Oeste 60 2,5 2,5 65 1°  
PIMENTA BUENO 011513 REGINALDO DE OLIVEIRA ANTONIO N PROFESSOR CLASSE C 40 HRS - HISTÓRIA - Distrito Novo Paraíso/São Felipe do Oeste 60 60 2°  
PIMENTA BUENO 005550 GABRIEL BENITES NUNES N PROFESSOR CLASSE C 40 HRS - HISTÓRIA - Distrito Novo Paraíso/São Felipe do Oeste 60 60 3°  
PIMENTA BUENO 011181 LAIR BARBOSA DOS ANJOS OLIVEIRA N PROFESSOR CLASSE C 40 HRS - HISTÓRIA - Pimenta Bueno 60 2,5 2,5 65 1°  
PIMENTA BUENO 012079 WELINGTON CRUZ TELES N PROFESSOR CLASSE C 40 HRS - HISTÓRIA - Pimenta Bueno 60 2,5 2,5 65 2°  
PIMENTA BUENO 004096 LUCIANA BARBOSA STEVENS N PROFESSOR CLASSE C 40 HRS - HISTÓRIA - Pimenta Bueno 60 2,5 62,5 3°  
PIMENTA BUENO 012091 CLEUZA PAULA CAVALCANTE DOS SANTOS N PROFESSOR CLASSE C 40 HRS - HISTÓRIA - Pimenta Bueno 60 2,5 62,5 4°  
PIMENTA BUENO 005409 MAYHUME LAEZ RODRIGUES N PROFESSOR CLASSE C 40 HRS - HISTÓRIA - Pimenta Bueno 60 2,5 62,5 5°  
PIMENTA BUENO 004796 RAFAELA APARECIDA DO NASCIMENTO N PROFESSOR CLASSE C 40 HRS - HISTÓRIA - Pimenta Bueno 60 2,5 62,5 6°  
PIMENTA BUENO 016936 RACHEL BISPO DIAS N PROFESSOR CLASSE C 40 HRS - HISTÓRIA - Pimenta Bueno 60 60 7°  
PIMENTA BUENO 019761 SÓSTENES DA SILVA MENDES N PROFESSOR CLASSE C 40 HRS - HISTÓRIA - Pimenta Bueno 60 60 8°  
PIMENTA BUENO 009024 DANIELE DOS SANTOS TORCHITE N PROFESSOR CLASSE C 40 HRS - HISTÓRIA - Pimenta Bueno 60 60 9°  
PIMENTA BUENO 004520 TÂNIA MÁRCIA FERREIRA DE SOUZA N PROFESSOR CLASSE C 40 HRS - HISTÓRIA - Primavera de Rondônia 60 2,5 62,5 1°  
PIMENTA BUENO 000059 ANA PAULA LIMA DA SILVA N PROFESSOR CLASSE C 40 HRS - HISTÓRIA - Primavera de Rondônia 60 2,5 62,5 2°  
PIMENTA BUENO 015884 ALANA NAYARA NASCIMENTO SOUZA N PROFESSOR CLASSE C 40 HRS - HISTÓRIA - Primavera de Rondônia 60 60 3°  
PIMENTA BUENO 008565 DAYANE PEREIRA ALVES N PROFESSOR CLASSE C 40 HRS - LÍNGUA INGLESA - Distrito de Querência do Norte 60 2,5 62,5 1°  
PIMENTA BUENO 010786 CLAUDINÉIA FAVALEÇA OLIVEIRA N PROFESSOR CLASSE C 40 HRS - LÍNGUA INGLESA - Pimenta Bueno 60 2,5 2,5 65 1°  
PIMENTA BUENO 014796 HABILLA SARA TIMM N PROFESSOR CLASSE C 40 HRS - LÍNGUA INGLESA - Pimenta Bueno 60 2,5 62,5 2°  
PIMENTA BUENO 003756 JESSICA GRISIANE APRIJO CORDEIRO RITO N PROFESSOR CLASSE C 40 HRS - LÍNGUA INGLESA - Pimenta Bueno 40 2,5 2,5 45 3°  
PIMENTA BUENO 007548 IVONE NASCIMENTO GOMES DA SILVA N PROFESSOR CLASSE C 40 HRS - LÍNGUA PORTUGUESA - Distrito Novo Paraíso/São Felipe do Oeste 60 2,5 62,5 1°  
PIMENTA BUENO 001111 ANA LÚCIA DE AGUIAR N PROFESSOR CLASSE C 40 HRS - LÍNGUA PORTUGUESA - Pimenta Bueno 60 2,5 2,5 65 1°  
PIMENTA BUENO 004870 NEILA THIELE RODRIGUES DELFINO ROCHA N PROFESSOR CLASSE C 40 HRS - LÍNGUA PORTUGUESA - Pimenta Bueno 60 2,5 2,5 65 2°  
PIMENTA BUENO 007627 ROSANGELA ROSA DO NASCIMENTO N PROFESSOR CLASSE C 40 HRS - LÍNGUA PORTUGUESA - Pimenta Bueno 60 2,5 62,5 3°  
PIMENTA BUENO 001639 CELIA MARIA BARBOSA N PROFESSOR CLASSE C 40 HRS - LÍNGUA PORTUGUESA - Pimenta Bueno 60 2,5 62,5 4°  
PIMENTA BUENO 006325 ROSYNEIDE APARECIDA DA SILVA N PROFESSOR CLASSE C 40 HRS - LÍNGUA PORTUGUESA - Pimenta Bueno 60 2,5 62,5 5°  
PIMENTA BUENO 011718 DÉBORA MAILHO N PROFESSOR CLASSE C 40 HRS - LÍNGUA PORTUGUESA - Pimenta Bueno 60 2,5 62,5 6°  
PIMENTA BUENO 008372 ADRIANA MARQUES MORAES N PROFESSOR CLASSE C 40 HRS - LÍNGUA PORTUGUESA - Pimenta Bueno 60 2,5 62,5 7°  
PIMENTA BUENO 000276 LAUDICEIA FERREIRA DA SILVA TORRES N PROFESSOR CLASSE C 40 HRS - LÍNGUA PORTUGUESA - Pimenta Bueno 60 2,5 62,5 8°  
PIMENTA BUENO 015192 KELLYTHON ALVES DE OLIVEIRA N PROFESSOR CLASSE C 40 HRS - LÍNGUA PORTUGUESA - Pimenta Bueno 60 2,5 62,5 9°  
PIMENTA BUENO 009223 JEAN COSTA ROCHA N PROFESSOR CLASSE C 40 HRS - LÍNGUA PORTUGUESA - Pimenta Bueno 60 2,5 62,5 10°  
PIMENTA BUENO 013716 JAKELINE JACOBSEM HOLANDER N PROFESSOR CLASSE C 40 HRS - LÍNGUA PORTUGUESA - Pimenta Bueno 60 60 11°  
PIMENTA BUENO 006136 LUIZ CARLOS DOS SANTOS N PROFESSOR CLASSE C 40 HRS - LÍNGUA PORTUGUESA - São Felipe do Oeste 60 2,5 2,5 65 1°  
PIMENTA BUENO 012095 DEBORA DUQUES CAETANO SILVA N PROFESSOR CLASSE C 40 HRS - LÍNGUA PORTUGUESA - São Felipe do Oeste 60 2,5 2,5 65 2°  
PIMENTA BUENO 011198 RENATA KISCHENER N PROFESSOR CLASSE C 40 HRS - MATEMÁTICA - Distrito de Querência do Norte 60 2,5 2,5 65 1°  
PIMENTA BUENO 007427 WEMERSON OLIVEIRA DE Sá N PROFESSOR CLASSE C 40 HRS - MATEMÁTICA - Distrito de Querência do Norte 60 2,5 62,5 2°  
PIMENTA BUENO 000163 VANUZA DA SILVA ALEXANDRE N PROFESSOR CLASSE C 40 HRS - MATEMÁTICA - Distrito Novo Paraíso/São Felipe do Oeste 60 2,5 2,5 65 1°  
PIMENTA BUENO 012777 RUAN DA CUNHA DE CARVALHO N PROFESSOR CLASSE C 40 HRS - MATEMÁTICA - Distrito Novo Paraíso/São Felipe do Oeste 60 2,5 62,5 2°  
PIMENTA BUENO 000818 VALDENICE APARECIDA GIL N PROFESSOR CLASSE C 40 HRS - MATEMÁTICA - Pimenta Bueno 60 2,5 2,5 65 1°  
PIMENTA BUENO 016131 ISRAEL FERREIRA DA SILVA N PROFESSOR CLASSE C 40 HRS - MATEMÁTICA - Pimenta Bueno 60 2,5 2,5 65 2°  
PIMENTA BUENO 009041 SIDIMAR FERREIRA DA SILVA N PROFESSOR CLASSE C 40 HRS - MATEMÁTICA - Pimenta Bueno 60 2,5 2,5 65 3°  
PIMENTA BUENO 001648 GABRIELA BISSOLI GOMES FERNANDES N PROFESSOR CLASSE C 40 HRS - MATEMÁTICA - Pimenta Bueno 60 2,5 2,5 65 4°  
PIMENTA BUENO 008468 IAGO FRANCISCO PINTO N PROFESSOR CLASSE C 40 HRS - MATEMÁTICA - Pimenta Bueno 60 2,5 2,5 65 5°  
PIMENTA BUENO 014016 LUZIA FERNANDES BEZERRA N PROFESSOR CLASSE C 40 HRS - MATEMÁTICA - Pimenta Bueno 60 2,5 62,5 6°  
PIMENTA BUENO 014267 EDERSON MARCIO FELISBERTO N PROFESSOR CLASSE C 40 HRS - MATEMÁTICA - Pimenta Bueno 60 2,5 62,5 7°

PIMENTA BUENO 000146 YONA THAIS BIAZATTE RODRIGUES N PROFESSOR CLASSE C 40 HRS - MATEMÁTICA - Pimenta Bueno 60 2,5 62,5 8°

PIMENTA BUENO 009992 NATIELE LUANY FRANQUE FONSECA N PROFESSOR CLASSE C 40 HRS - MATEMÁTICA - Pimenta Bueno 60 2,5 62,5 9°

PIMENTA BUENO 010311 ELIANA KRENKEL MARTINS SANTOS N PROFESSOR CLASSE C 40 HRS - MATEMÁTICA - Pimenta Bueno 60 60 10°

PIMENTA BUENO 003739 PRISCILA RODRIGUES CANDIDO ARCANJO N PROFESSOR CLASSE C 40 HRS - MATEMÁTICA - Pimenta Bueno 60 60 11°

PIMENTA BUENO 015928 JONATHAN LUCIANO DA SILVA N PROFESSOR CLASSE C 40 HRS - MATEMÁTICA - Pimenta Bueno 60 60 12°

PIMENTA BUENO 008964 ELIANE DE ANDRADE GARCIAS VIEIRA N PROFESSOR CLASSE C 40 HRS - MATEMÁTICA - Pimenta Bueno 60 60 13°

PIMENTA BUENO 000630 IVANILDO ALVES LUZ N PROFESSOR CLASSE C 40 HRS - MATEMÁTICA - Pimenta Bueno 60 60 14°

PIMENTA BUENO 008503 VANESSA MORAES TELES N PROFESSOR CLASSE C 40 HRS - MATEMÁTICA - Pimenta Bueno 60 60 15°

PIMENTA BUENO 016715 RAYANE CARDOSO DE OLIVEIRA N PROFESSOR CLASSE C 40 HRS - MATEMÁTICA - Pimenta Bueno 60 60 16°

PIMENTA BUENO 013409 INGRID CAROLINE DA ROCHA MACHADO N PROFESSOR CLASSE C 40 HRS - MATEMÁTICA - Pimenta Bueno 60 60 17°

PIMENTA BUENO 018722 ÊDER MARTINS DA SILVA N PROFESSOR CLASSE C 40 HRS - MATEMÁTICA - Primavera de Rondônia 60 2,5 62,5 1°

PIMENTA BUENO 004856 TÂNIA VIEIRA CARLINE N PROFESSOR CLASSE C 40 HRS - MATEMÁTICA - São Felipe do Oeste 60 2,5 2,5 65 1°

PIMENTA BUENO 000060 ROSIANE DE ASSIS CARDOSO N PROFESSOR CLASSE C 40 HRS - MATEMÁTICA - São Felipe do Oeste 60 2,5 2,5 65 2°

PIMENTA BUENO 012812 ELAINE GONÇALVES DE PAULA N PROFESSOR CLASSE C 40 HRS - MATEMÁTICA - São Felipe do Oeste 60 2,5 62,5 3°

PIMENTA BUENO 012232 JÉSSICA MARIA DA SILVA N PROFESSOR CLASSE C 40 HRS - MATEMÁTICA - São Felipe do Oeste 60 2,5 62,5 4°

PIMENTA BUENO 008889 ADRIELE PAZARRO CHAGAS DA COSTA N PROFESSOR CLASSE C 40 HRS - MATEMÁTICA - São Felipe do Oeste 60 2,5 62,5 5°

PIMENTA BUENO 011456 RENATA PAULA DA SILVA SOUZA N PROFESSOR CLASSE C 40 HRS - MATEMÁTICA - São Felipe do Oeste 60 60 6°

PIMENTA BUENO 006536 MAYCON CLEYSON ALVES CENES N PROFESSOR CLASSE C 40 HRS - MATEMÁTICA - São Felipe do Oeste 60 60 7°

PIMENTA BUENO 012537 CLAUDIONOR SANTOS DA SILVA N PROFESSOR CLASSE C 40 HRS - ORIENTADOR - Distrito de Querência do Norte 60 2,5 62,5 1°

PIMENTA BUENO 015227 VANDERLEIA CRUZ DE LIMA N PROFESSOR CLASSE C 40 HRS - ORIENTADOR - Primavera de Rondônia 60 2,5 2,5 65 1°

PIMENTA BUENO 010075 IRENE BISPO ALVES SILVA N PROFESSOR CLASSE C 40 HRS - ORIENTADOR - Primavera de Rondônia 60 2,5 2,5 65 2°

PIMENTA BUENO 016263 ANGELA VERIDIANA POSSO N PROFESSOR CLASSE C 40 HRS - ORIENTADOR - Primavera de Rondônia 60 2,5 2,5 65 3°

PIMENTA BUENO 003344 JULIANA AMADA NOGUEIRA CARVALHO N PROFESSOR CLASSE C 40 HRS - ORIENTADOR - Primavera de Rondônia 60 2,5 2,5 65 4°

PIMENTA BUENO 014602 ELIZANE FERREIRA SILVA N PROFESSOR CLASSE C 40 HRS - ORIENTADOR - Primavera de Rondônia 60 2,5 2,5 65 5°

PIMENTA BUENO 018107 POLIANE NEVES SILVA N PROFESSOR CLASSE C 40 HRS - ORIENTADOR - Primavera de Rondônia 60 2,5 2,5 65 6°

PIMENTA BUENO 008664 SILVANA FREITAS CORREA SANTOS N PROFESSOR CLASSE C 40 HRS - ORIENTADOR - Primavera de Rondônia 60 2,5 2,5 65 7°

PIMENTA BUENO 007445 NILZA APARECIDA MISS N PROFESSOR CLASSE C 40 HRS - ORIENTADOR - Primavera de Rondônia 60 2,5 62,5 8°

PIMENTA BUENO 017895 MAURELENA REGINALDO COSTA N PROFESSOR CLASSE C 40 HRS - ORIENTADOR - Primavera de Rondônia 60 2,5 62,5 9°

PIMENTA BUENO 016954 ADRIANA LOPES BARBOSA N PROFESSOR CLASSE C 40 HRS - ORIENTADOR - Primavera de Rondônia 60 2,5 62,5 10°

PIMENTA BUENO 003284 BÁRBARA JAQUELINE GOMES LOURENÇO N PROFESSOR CLASSE C 40 HRS - ORIENTADOR - Primavera de Rondônia 60 2,5 62,5 11°

PIMENTA BUENO 008466 EMILI MARIA SCHAMBER DA CRUZ N PROFESSOR CLASSE C 40 HRS - ORIENTADOR - Primavera de Rondônia 60 2,5 62,5 12°

PIMENTA BUENO 011161 FERNANDA FREZ SOARES N PROFESSOR CLASSE C 40 HRS - ORIENTADOR - Primavera de Rondônia 60 2,5 62,5 13°

PIMENTA BUENO 008040 RENATA APARECIDA VASCONCELOS N PROFESSOR CLASSE C 40 HRS - ORIENTADOR - Primavera de Rondônia 60 2,5 62,5 14°

PIMENTA BUENO 008543 FABIANO OLIVEIRA RUIZ N PROFESSOR CLASSE C 40 HRS - ORIENTADOR - São Felipe do Oeste 60 2,5 62,5 1°

PIMENTA BUENO 005890 IVANY BENTO DA SILVA ARRAIS N PROFESSOR CLASSE C 40 HRS - PEDAGOGIA/SÉRIES INICIAIS - Distrito de Querência do Norte 60 2,5 2,5 65 1°

PIMENTA BUENO 008636 SILVIA MINIGUINI N PROFESSOR CLASSE C 40 HRS - PEDAGOGIA/SÉRIES INICIAIS - Distrito de Querência do Norte 60 2,5 2,5 65 2°

PIMENTA BUENO 018403 NAIR ALMEIDA DA SILVA N PROFESSOR CLASSE C 40 HRS - PEDAGOGIA/SÉRIES INICIAIS - Distrito de Querência do Norte 60 2,5 62,5 3°

PIMENTA BUENO 013919 ELIANE LUCIANA DA SILVA LAET N PROFESSOR CLASSE C 40 HRS - PEDAGOGIA/SÉRIES INICIAIS - Distrito de Querência do Norte 60 2,5 62,5 4°

PIMENTA BUENO 017943 BRUNA GOMES RELLES N PROFESSOR CLASSE C 40 HRS - PEDAGOGIA/SÉRIES INICIAIS - Distrito de Querência do Norte 60 2,5 62,5 5°

PIMENTA BUENO 007484 TENISA FERREIRA SANTANA N PROFESSOR CLASSE C 40 HRS - PEDAGOGIA/SÉRIES INICIAIS - Distrito de Querência do Norte 60 2,5 62,5 6°

PIMENTA BUENO 010824 LÉIA RODRIGUES DA SILVA N PROFESSOR CLASSE C 40 HRS - PEDAGOGIA/SÉRIES INICIAIS - Distrito de Querência do Norte 60 60 7°

PIMENTA BUENO 009213 LEÔNICIO VILAR NOGUEIRA N PROFESSOR CLASSE C 40 HRS - PEDAGOGIA/SÉRIES INICIAIS - Distrito de Querência do Norte 60 60 8°

PIMENTA BUENO 014401 VANESSA CRISTINA ROSA SARTORIO N PROFESSOR CLASSE C 40 HRS - PEDAGOGIA/SÉRIES INICIAIS - Distrito de Querência do Norte 60 60 9°

PIMENTA BUENO 001671 ERIBERTO FERREIRA DO NASCIMENTO N PROFESSOR CLASSE C 40 HRS - PEDAGOGIA/SÉRIES INICIAIS - Distrito de Querência do Norte 60 60 10°

PIMENTA BUENO 009691 FRANCIELE AFONSO LOPES N PROFESSOR CLASSE C 40 HRS - PEDAGOGIA/SÉRIES INICIAIS - Distrito de Querência do Norte 60 60 11°

PIMENTA BUENO 015608 MILENA GÓDIO N PROFESSOR CLASSE C 40 HRS - PEDAGOGIA/SÉRIES INICIAIS - Distrito de Querência do Norte 60 60 12°

PIMENTA BUENO 011558 KARINE CONSUL TAKAHASHI N PROFESSOR CLASSE C 40 HRS - PEDAGOGIA/SÉRIES INICIAIS - Distrito de Querência do Norte 60 60 13°

PIMENTA BUENO 002495 GABRIELA HOLANDA N PROFESSOR CLASSE C 40 HRS - PEDAGOGIA/SÉRIES INICIAIS - Primavera de Rondônia 60 2,5 2,5 65 1°

PIMENTA BUENO 003559 NUBIA BAUTZ N PROFESSOR CLASSE C 40 HRS - PEDAGOGIA/SÉRIES INICIAIS - Primavera de Rondônia 60 2,5 62,5 2°

PIMENTA BUENO 005838 ROSILENE FERREIRA MACHADO N PROFESSOR CLASSE C 40 HRS - PEDAGOGIA/SÉRIES INICIAIS - Primavera de Rondônia 60 60 3°

PIMENTA BUENO 012596 VANESSA FERNANDES SILVA N PROFESSOR CLASSE C 40 HRS - PEDAGOGIA/SÉRIES INICIAIS - Primavera de Rondônia 60 60 4°

PIMENTA BUENO 004921 FRANCIELE GOMES DE MELO SANTANA N PROFESSOR CLASSE C 40 HRS - PEDAGOGIA/SÉRIES INICIAIS - Primavera de Rondônia 60 60 5°

PIMENTA BUENO 007818 SELMA GOMES DA ROCHA N PROFESSOR CLASSE C 40 HRS - QUÍMICA - Distrito Novo Paraíso/São Felipe do Oeste 60 2,5 2,5 65 1°

PIMENTA BUENO 013149 GISLAINE SCHULZ NASCIMENTO N PROFESSOR CLASSE C 40 HRS - QUÍMICA - Distrito Novo Paraíso/São Felipe do Oeste 40 2,5 42,5 2°

PIMENTA BUENO 000450 JASIELLI DA SILVA CAVALCANTE N PROFESSOR CLASSE C 40 HRS - QUÍMICA - Pimenta Bueno 60 2,5 2,5 65 1°

PIMENTA BUENO 012572 ADÃO ADRIANO TEIXERA DOS SANTOS N PROFESSOR CLASSE C 40 HRS - QUÍMICA - Pimenta Bueno 60 2,5 2,5 65 2°

PIMENTA BUENO 006612 CLEYTON DE SOUZA RICARDO N PROFESSOR CLASSE C 40 HRS - QUÍMICA - Pimenta Bueno 60 2,5 62,5 3°

PIMENTA BUENO 017209 RAYANE ESTENIER SILVA N PROFESSOR CLASSE C 40 HRS - QUÍMICA - Pimenta Bueno 60 2,5 62,5 4°

PIMENTA BUENO 008628 SALVELINA DE ANDRADE SCHAMBER N PROFESSOR CLASSE C 40 HRS - SUPERVISOR - Distrito de Querência do Norte 60 2,5 2,5 65 1°

PIMENTA BUENO 007181 ROSILENE GOMES DA SILVA TELAROLI N PROFESSOR CLASSE C 40 HRS - SUPERVISOR - Primavera de Rondônia 60 2,5 2,5 65 1°

PORTO VELHO 006345 CÍCERO DANIEL PEREIRA DA SILVA N PROFESSOR CLASSE C 20 HRS - BIOLOGIA - Distrito Abunã 60 2,5 62,5 1°

PORTO VELHO 012337 ALDIMAR LIMA DOS REIS N PROFESSOR CLASSE C 20 HRS - BIOLOGIA - Distrito Abunã 60 60 2°

PORTO VELHO 003867 SELMA SALINA DIOGENES N PROFESSOR CLASSE C 20 HRS - BIOLOGIA - Distrito Abunã 60 60 3°

PORTO VELHO 008152 DRIELLI ADRIANA DE OLIVEIRA SANTANA N PROFESSOR CLASSE C 20 HRS - BIOLOGIA - Distrito Abunã 60 60 4°

PORTO VELHO 016935 ROSA DE JESUS PESSOA BARBOSA N PROFESSOR CLASSE C 20 HRS - GEOGRAFIA - Distrito Abunã 60 2,5 2,5 65 1°

PORTO VELHO 004290 ARLINDO CARLOS NASCIMENTO NUNES N PROFESSOR CLASSE C 20 HRS - GEOGRAFIA - Distrito Abunã 60 2,5 62,5 2°

PORTO VELHO 005643 JESSE VALE AUZIER NETO N PROFESSOR CLASSE C 20 HRS - GEOGRAFIA - Distrito Abunã 60 60 3°

PORTO VELHO 000030 JOSIEL DE OLIVEIRA LOPES N PROFESSOR CLASSE C 20 HRS - SUPERVISOR - Distrito Abunã 60 2,5 2,5 65 1°

PORTO VELHO 002984 MICHELE DOS SANTOS ALVES N PROFESSOR CLASSE C 20 HRS - SUPERVISOR - Distrito Abunã 60 2,5 62,5 2°

PORTO VELHO 013671 BRENDA SUEDELEI GONÇALVES DA SILVA N PROFESSOR CLASSE C 20 HRS - SUPERVISOR - Distrito Abunã 60 2,5 62,5 3°

PORTO VELHO 011092 HÉLIO DE ARAÚJO CARNEIRO S PROFESSOR CLASSE C 20 HRS - SUPERVISOR - Distrito Abunã 40 2,5 42,5 4°

PORTO VELHO 007081 MARIA DE FATIMA MOTA N PROFESSOR CLASSE C 40 HRS - ARTES - Distrito de União Bandeirantes 60 2,5 62,5 1°

PORTO VELHO 016939 ROSANGELA PEREIRA N PROFESSOR CLASSE C 40 HRS - ARTES - Distrito de União Bandeirantes 40 2,5 42,5 2°

PORTO VELHO 008203 GLEICIANE APARECIDA JORGE N PROFESSOR CLASSE C 40 HRS - ARTES - Itapuã do Oeste 60 2,5 2,5 65 1°

PORTO VELHO 017661 JUSCELINE CORREA DA SILVA N PROFESSOR CLASSE C 40 HRS - ARTES - Itapuã do Oeste 60 60 2°

PORTO VELHO 006859 VERONICA CARDOSO DO Ó N PROFESSOR CLASSE C 40 HRS - ARTES - Itapuã do Oeste 60 60 3°

PORTO VELHO 017509 SAMANTHA KARLIA RODRIGUES REIS N PROFESSOR CLASSE C 40 HRS - ARTES - Porto Velho 60 15 75 1°

PORTO VELHO 001361 DIONARA CRISTINA DOS SANTOS BARBOSA N PROFESSOR CLASSE C 40 HRS - ARTES - Porto Velho 60 2,5 2,5 65 2°

PORTO VELHO 012250 MARIA NEREIDA GOMES MONTEIRO N PROFESSOR CLASSE C 40 HRS - ARTES - Porto Velho 60 2,5 62,5 3°

PORTO VELHO 006190 MARIA JOSÉ DE SOUSA DIAS SIMÕES N PROFESSOR CLASSE C 40 HRS - ARTES - Porto Velho 60 2,5 62,5 4°

PORTO VELHO 015437 ANDREIA BORGES LUSTOSA N PROFESSOR CLASSE C 40 HRS - ARTES - Porto Velho 60 2,5 62,5 5°

PORTO VELHO 007903 CLAUDIANE SOUZA OLIVEIRA N PROFESSOR CLASSE C 40 HRS - ARTES - Porto Velho 60 2,5 62,5 6°

PORTO VELHO 004894 DANIELE BATISTA MOSCHINI N PROFESSOR CLASSE C 40 HRS - ARTES - Porto Velho 60 2,5 62,5 7°

PORTO VELHO 008192 PAULO ROBERTO DE SOUSA RODRIGUES N PROFESSOR CLASSE C 40 HRS - ARTES - Porto Velho 60 2,5 62,5 8°

PORTO VELHO 004506 JOÃO ALFREDO SEUBERT N PROFESSOR CLASSE C 40 HRS - ARTES - Porto Velho 60 60 9°

PORTO VELHO 017319 JOSE ROBERTO EUFRASIO PEREIRA N PROFESSOR CLASSE C 40 HRS - ARTES - Porto Velho 60 60 10°

PORTO VELHO 005954 DANIEL CAVALCANTE PEDRAÇA N PROFESSOR CLASSE C 40 HRS - ARTES - Porto Velho 60 60 11°

PORTO VELHO 019785 MARCIA REGINA DE SOUZA CAMANHO N PROFESSOR CLASSE C 40 HRS - ARTES - Porto Velho 60 60 12°

PORTO VELHO 018544 ALAN MOURA DE PAIVA N PROFESSOR CLASSE C 40 HRS - ARTES - Porto Velho 60 60 13°

PORTO VELHO 013680 SIDNALDO LOPES DOS SANTOS N PROFESSOR CLASSE C 40 HRS - ARTES - Porto Velho 60 60 14°

PORTO VELHO 001469 TAIANE SALES NUNES N PROFESSOR CLASSE C 40 HRS - ARTES - Porto Velho 60 60 15°

PORTO VELHO 017248 BRIAN MENDONÇA PINTO N PROFESSOR CLASSE C 40 HRS - ARTES - Porto Velho 60 60 16°

PORTO VELHO 018573 AMANDA DE SOUSA DIAS SIMÕES N PROFESSOR CLASSE C 40 HRS - ARTES - Porto Velho 60 60 17°

PORTO VELHO 001953 MARCLEIDE DE SOUZA PEREIRA N PROFESSOR CLASSE C 40 HRS - ARTES - Porto Velho 40 2,5 42,5 18°

PORTO VELHO 007600 FABIANA DA SILVA BARROS N PROFESSOR CLASSE C 40 HRS - ARTES - Porto Velho 40 2,5 42,5 19°

PORTO VELHO 014473 DAIANA ROCHA DE QUEIROZ N PROFESSOR CLASSE C 40 HRS - ARTES - Porto Velho 40 2,5 42,5 20°

PORTO VELHO 007457 JOELMA FERREIRA DA SILVA LIMA N PROFESSOR CLASSE C 40 HRS - BIOLOGIA - Candeias do Jamari 60 2,5 2,5 65 1°

PORTO VELHO 002048 ANTONIO PEREIRA SOBRINHO N PROFESSOR CLASSE C 40 HRS - BIOLOGIA - Candeias do Jamari 60 2,5 2,5 65 2°

PORTO VELHO 000014 FABRÍCIA DOS SANTOS SILVA N PROFESSOR CLASSE C 40 HRS - BIOLOGIA - Candeias do Jamari 60 60 3°

PORTO VELHO 000763 MICHELLI SANTOS DA SILVA N PROFESSOR CLASSE C 40 HRS - BIOLOGIA - Candeias do Jamari 60 60 4°

PORTO VELHO 011902 MICHELLE BRASIL DA SILVA N PROFESSOR CLASSE C 40 HRS - BIOLOGIA - Distrito De Triunfo 60 2,5 62,5 1°

PORTO VELHO 001102 ANTONIA DA SILVA DUQUEZA RANOW N PROFESSOR CLASSE C 40 HRS - BIOLOGIA - Distrito De Triunfo 60 2,5 62,5 2°

PORTO VELHO 005642 GRACE KELLY VARGAS SIQUEIRA PINHEIRO N PROFESSOR CLASSE C 40 HRS - BIOLOGIA - Distrito de União Bandeirantes 60 2,5 2,5 65 1°

PORTO VELHO 008926 ALISSON MARTINS ALBINO N PROFESSOR CLASSE C 40 HRS - BIOLOGIA - Distrito de União Bandeirantes 60 2,5 2,5 65 2°

PORTO VELHO 000343 RAKEL RODRIGUES DA SILVA MAZZUCHELLI N PROFESSOR CLASSE C 40 HRS - BIOLOGIA - Distrito de União Bandeirantes 60 2,5 62,5 3°

PORTO VELHO 010576 GILMAR DA SILVA FERREIRA N PROFESSOR CLASSE C 40 HRS - BIOLOGIA - Distrito de União Bandeirantes 60 2,5 62,5 4°

PORTO VELHO 005771 LUCAS RAMOS AGUIAR N PROFESSOR CLASSE C 40 HRS - BIOLOGIA - Distrito de União Bandeirantes 60 2,5 62,5 5°

PORTO VELHO 007527 DILCINEIA MENDES DE CAMPOS N PROFESSOR CLASSE C 40 HRS - BIOLOGIA - Distrito de União Bandeirantes 60 60 6°

PORTO VELHO 005634 DANIELA DE LIMA PEREIRA N PROFESSOR CLASSE C 40 HRS - BIOLOGIA - Distrito de União Bandeirantes 60 60 7°

PORTO VELHO 008897 ANTÔNIO EDIONARDO CARDOSO N PROFESSOR CLASSE C 40 HRS - BIOLOGIA - Distrito de União Bandeirantes 60 60 8°

PORTO VELHO 007443 DENILSON LÁZARO DE JESUS N PROFESSOR CLASSE C 40 HRS - BIOLOGIA - Distrito de União Bandeirantes 60 60 9°

PORTO VELHO 008879 FABIANA GOMES DA SILVA N PROFESSOR CLASSE C 40 HRS - BIOLOGIA - Distrito de União Bandeirantes 60 60 10°

PORTO VELHO 012253 ELIANA SANTOS COSTA MILER N PROFESSOR CLASSE C 40 HRS - BIOLOGIA - Distrito de União Bandeirantes 60 60 11°

PORTO VELHO 009097 GLEICIANE FREITAS DA SILVA N PROFESSOR CLASSE C 40 HRS - BIOLOGIA - Distrito de União Bandeirantes 60 60 12°

PORTO VELHO 018079 MIELISSON SILVEIRA SOMBRA N PROFESSOR CLASSE C 40 HRS - BIOLOGIA - Distrito de União Bandeirantes 60 60 13°

PORTO VELHO 008993 SAARA NERI FIALHO N PROFESSOR CLASSE C 40 HRS - BIOLOGIA - Distrito de União Bandeirantes 40 2,5 42,5 14°

PORTO VELHO 014313 INGRID MENDES SILVA N PROFESSOR CLASSE C 40 HRS - BIOLOGIA - Itapuã do Oeste 60 15 75 1°

PORTO VELHO 013280 RODRIGO GUTIERREZ DE SOUZA N PROFESSOR CLASSE C 40 HRS - BIOLOGIA - Itapuã do Oeste 60 2,5 2,5 65 2°

PORTO VELHO 004495 UILIAN ALMEIDA DA SILVA N PROFESSOR CLASSE C 40 HRS - BIOLOGIA - Itapuã do Oeste 60 2,5 62,5 3°

PORTO VELHO 011288 CRISTIANA DE OLIVEIRA PIT N PROFESSOR CLASSE C 40 HRS - BIOLOGIA - Itapuã do Oeste 60 2,5 62,5 4°

PORTO VELHO 018937 MÁRYNA PIMENTEL SALAZAR N PROFESSOR CLASSE C 40 HRS - BIOLOGIA - Itapuã do Oeste 60 2,5 62,5 5°

PORTO VELHO 005791 ÉRICA CRISTINA PUPP N PROFESSOR CLASSE C 40 HRS - BIOLOGIA - Itapuã do Oeste 60 2,5 62,5 6°

PORTO VELHO 002853 LIVIA ROSIANE DA SILVA N PROFESSOR CLASSE C 40 HRS - BIOLOGIA - Itapuã do Oeste 60 2,5 62,5 7°

PORTO VELHO 013207 BÁRBARA CARRIL BART N PROFESSOR CLASSE C 40 HRS - BIOLOGIA - Itapuã do Oeste 60 60 8°

PORTO VELHO 013244 RENATA BISPO SANTOS N PROFESSOR CLASSE C 40 HRS - BIOLOGIA - Itapuã do Oeste 60 60 9°

PORTO VELHO 016459 EDIMARA ALVES DA SILVA N PROFESSOR CLASSE C 40 HRS - BIOLOGIA - Itapuã do Oeste 60 60 10°

PORTO VELHO 009849 FÉLKERSON MARINHO FERREIRA N PROFESSOR CLASSE C 40 HRS - BIOLOGIA - Itapuã do Oeste 60 60 11°

PORTO VELHO 003222 BRUNA MARIA ALVES FEA N PROFESSOR CLASSE C 40 HRS - BIOLOGIA - Itapuã do Oeste 60 60 12°

PORTO VELHO 015772 DAYANNA CARVALHO ROCHA SANTOS N PROFESSOR CLASSE C 40 HRS - BIOLOGIA - Itapuã do Oeste 60 60 13°

PORTO VELHO 000472 MILENA DANIELA SOUZA SILVA N PROFESSOR CLASSE C 40 HRS - BIOLOGIA - Itapuã do Oeste 60 60 14°

PORTO VELHO 018709 VICTOR MOUZINHO SPINELLI N PROFESSOR CLASSE C 40 HRS - BIOLOGIA - Porto Velho 60 20 15 95 1°

PORTO VELHO 013130 JULIANA DA CONCEIÇÃO INFANTE N PROFESSOR CLASSE C 40 HRS - BIOLOGIA - Porto Velho 60 20 15 95 2°

PORTO VELHO 018593 SIAN DE SOUZA GADELHA N PROFESSOR CLASSE C 40 HRS - BIOLOGIA - Porto Velho 60 20 15 95 3°

PORTO VELHO 004036 CLEÓPATRA ALVES DA SILVA CALDEIRA. N PROFESSOR CLASSE C 40 HRS - BIOLOGIA - Porto Velho 60 20 15 95 4°

PORTO VELHO 010282 ANTONIO MARQUES PEREIRA JUNIOR N PROFESSOR CLASSE C 40 HRS - BIOLOGIA - Porto Velho 60 20 15 95 5°

PORTO VELHO 014320 LUCY GOMES DE SOUZA N PROFESSOR CLASSE C 40 HRS - BIOLOGIA - Porto Velho 60 20 15 95 6°

PORTO VELHO 000956 MILENE DE CASTRO MELO GUIMARÃES N PROFESSOR CLASSE C 40 HRS - BIOLOGIA - Porto Velho 60 15 2,5 2,5 80 7°

PORTO VELHO 000436 FÁBIO XIMENES DA SILVA N PROFESSOR CLASSE C 40 HRS - BIOLOGIA - Porto Velho 60 15 2,5 2,5 80 8°

PORTO VELHO 014814 ANA PAULA DE AZEVEDO DOS SANTOS N PROFESSOR CLASSE C 40 HRS - BIOLOGIA - Porto Velho 60 20 80 9°

PORTO VELHO 006165 LEANDRO DOS SANTOS N PROFESSOR CLASSE C 40 HRS - BIOLOGIA - Porto Velho 60 15 2,5 2,5 80 10°

PORTO VELHO 018237 GLAURA MUGRABE DE OLIVEIRA MAGALHÃES N PROFESSOR CLASSE C 40 HRS - BIOLOGIA - Porto Velho 60 15 2,5 77,5 11°

PORTO VELHO 000029 AUDENICE MIRANDA DE OLIVEIRA N PROFESSOR CLASSE C 40 HRS - BIOLOGIA - Porto Velho 60 15 2,5 77,5 12°

PORTO VELHO 015324 LIDIANE APARECIDA DE VARGAS LEITE NOVAIS N PROFESSOR CLASSE C 40 HRS - BIOLOGIA - Porto Velho 60 15 2,5 77,5 13°

PORTO VELHO 009579 ELOISA SANTANA PAZ N PROFESSOR CLASSE C 40 HRS - BIOLOGIA - Porto Velho 60 15 2,5 77,5 14°

PORTO VELHO 012301 PRISCILA VIEIRA DE LIMA N PROFESSOR CLASSE C 40 HRS - BIOLOGIA - Porto Velho 60 15 2,5 77,5 15°

PORTO VELHO 003429 JHONNY ROMANO CARVALHO DE CARVALHO N PROFESSOR CLASSE C 40 HRS - BIOLOGIA - Porto Velho 60 15 2,5 77,5 16°

PORTO VELHO 010252 MARIA KARINA MENDONÇA DE MORAES N PROFESSOR CLASSE C 40 HRS - BIOLOGIA - Porto Velho 60 15 2,5 77,5 17°

PORTO VELHO 008319 IOLANDA DA SILVA OLIVEIRA N PROFESSOR CLASSE C 40 HRS - BIOLOGIA - Porto Velho 60 15 2,5 77,5 18°

PORTO VELHO 014857 CAMILO RIBEIRO DE LIMA N PROFESSOR CLASSE C 40 HRS - BIOLOGIA - Porto Velho 60 15 2,5 77,5 19°

PORTO VELHO 010151 JAYLSON MONTEIRO SILVA DE SOUZA N PROFESSOR CLASSE C 40 HRS - BIOLOGIA - Porto Velho 60 15 75 20°

PORTO VELHO 002641 CLÁUDIA SIQUEIRA DE OLIVEIRA N PROFESSOR CLASSE C 40 HRS - BIOLOGIA - Porto Velho 60 15 75 21°

PORTO VELHO 003428 MARCINETE LATORRE ALMEIDA N PROFESSOR CLASSE C 40 HRS - BIOLOGIA - Porto Velho 60 15 75 22°

PORTO VELHO 006360 SEMIRIAN CAMPOS AMOEDO N PROFESSOR CLASSE C 40 HRS - BIOLOGIA - Porto Velho 60 15 75 23°

PORTO VELHO 006737 SUZANE NEVES VELASQUES N PROFESSOR CLASSE C 40 HRS - BIOLOGIA - Porto Velho 60 15 75 24°

PORTO VELHO 005445 JULIANA MORENO DA SILVA. N PROFESSOR CLASSE C 40 HRS - BIOLOGIA - Porto Velho 60 15 75 25°

PORTO VELHO 009076 JUNIO ALEXANDRE PESSOA DA SILVA N PROFESSOR CLASSE C 40 HRS - BIOLOGIA - Porto Velho 60 15 75 26°

PORTO VELHO 018047 CARLA DOS SANTOS DUARTE N PROFESSOR CLASSE C 40 HRS - BIOLOGIA - Porto Velho 60 15 75 27°

PORTO VELHO 002434 LUIS PAULO COSTA DE CARVALHO N PROFESSOR CLASSE C 40 HRS - BIOLOGIA - Porto Velho 60 15 75 28°

PORTO VELHO 016942 NERIANE MONTEIRO NÉRY N PROFESSOR CLASSE C 40 HRS - BIOLOGIA - Porto Velho 60 15 75 29°

PORTO VELHO 004195 MARIA DO CARMO ROBERTO ARAUJO N PROFESSOR CLASSE C 40 HRS - BIOLOGIA - Porto Velho 60 15 75 30°

PORTO VELHO 000421 GLAUCILENE DA SILVA COSTA N PROFESSOR CLASSE C 40 HRS - BIOLOGIA - Porto Velho 60 15 75 31°

PORTO VELHO 006185 HECYLANA OLIVEIRA DE MELO N PROFESSOR CLASSE C 40 HRS - BIOLOGIA - Porto Velho 60 15 75 32°

PORTO VELHO 011570 PAULA RAYANNY MENDONÇA SILVA N PROFESSOR CLASSE C 40 HRS - BIOLOGIA - Porto Velho 60 15 75 33°

PORTO VELHO 002000 TAÍS MELO DA SILVA N PROFESSOR CLASSE C 40 HRS - BIOLOGIA - Porto Velho 60 15 75 34°

PORTO VELHO 011481 ANGELINA DE MEIRAS OTTONI N PROFESSOR CLASSE C 40 HRS - BIOLOGIA - Porto Velho 60 15 75 35°

PORTO VELHO 010828 PRICIANNY GALDINO DE SOUZA N PROFESSOR CLASSE C 40 HRS - BIOLOGIA - Porto Velho 60 15 75 36°

PORTO VELHO 001334 JêSSICA AMARAL LOPES N PROFESSOR CLASSE C 40 HRS - BIOLOGIA - Porto Velho 60 15 75 37°

PORTO VELHO 019305 MARIA CREUZA FERREIRA N PROFESSOR CLASSE C 40 HRS - BIOLOGIA - Porto Velho 60 2,5 2,5 65 38°



PORTO VELHO 000765 APARECIDA SOARES DE MATOS BART N PROFESSOR CLASSE C 40 HRS - BIOLOGIA - Porto Velho 60 2,5 2,5 65 39°

PORTO VELHO 016190 MARIA ODETE MENDONÇA DE MORAES N PROFESSOR CLASSE C 40 HRS - BIOLOGIA - Porto Velho 60 2,5 2,5 65 40°

PORTO VELHO 010390 ALISON DE OLIVEIRA SAMPAIO N PROFESSOR CLASSE C 40 HRS - BIOLOGIA - Porto Velho 60 2,5 2,5 65 41°

PORTO VELHO 009474 MARIA RENATA ROYSAL FONTENELE N PROFESSOR CLASSE C 40 HRS - BIOLOGIA - Porto Velho 60 2,5 2,5 65 42°

PORTO VELHO 001099 SÉRGIO DA SILVA AMOêDO N PROFESSOR CLASSE C 40 HRS - BIOLOGIA - Porto Velho 60 2,5 2,5 65 43°

PORTO VELHO 012356 SIRLENE BRASIL DE OLIVEIRA BEZERRA N PROFESSOR CLASSE C 40 HRS - BIOLOGIA - Porto Velho 60 2,5 2,5 65 44°

PORTO VELHO 004695 FABIO RENATO OLIVEIRA MARQUES N PROFESSOR CLASSE C 40 HRS - BIOLOGIA - Porto Velho 60 2,5 2,5 65 45°

PORTO VELHO 000226 NEILSON DA SILVA COSTA N PROFESSOR CLASSE C 40 HRS - BIOLOGIA - Porto Velho 60 2,5 2,5 65 46°

PORTO VELHO 002767 JOICIANE BORGES DA SILVA N PROFESSOR CLASSE C 40 HRS - BIOLOGIA - Porto Velho 60 2,5 2,5 65 47°

PORTO VELHO 000604 QUIVIA DA CUNHA SILVEIRA N PROFESSOR CLASSE C 40 HRS - BIOLOGIA - Porto Velho 60 2,5 2,5 65 48°

PORTO VELHO 000894 THAIS VANESSA LEITE KISSLER N PROFESSOR CLASSE C 40 HRS - BIOLOGIA - Porto Velho 60 2,5 2,5 65 49°

PORTO VELHO 000249 LUIZ ALEXANDRE TAVARES MIRANDA N PROFESSOR CLASSE C 40 HRS - BIOLOGIA - Porto Velho 60 2,5 2,5 65 50°

PORTO VELHO 000736 DAYANA ANGELICA FELIX DOS SANTOS GONÇALVES N PROFESSOR CLASSE C 40 HRS - BIOLOGIA - Porto Velho 60 2,5 2,5 65 51°

PORTO VELHO 011588 VILMA LILIA TAVARES FREIRE N PROFESSOR CLASSE C 40 HRS - BIOLOGIA - Porto Velho 60 2,5 62,5 52°

PORTO VELHO 014026 MARIA DARCIÁLIA RODRIGUES ARAÚJO N PROFESSOR CLASSE C 40 HRS - BIOLOGIA - Porto Velho 60 2,5 62,5 53°

PORTO VELHO 018916 IONE BARBOSA MARINHO N PROFESSOR CLASSE C 40 HRS - BIOLOGIA - Porto Velho 60 2,5 62,5 54°

PORTO VELHO 000738 RICARDO RAMOS PIMENTA N PROFESSOR CLASSE C 40 HRS - BIOLOGIA - Porto Velho 60 2,5 62,5 55°

PORTO VELHO 008399 CRISTINA CAMARGO ARTHOU SANT'ANNA DOS SANTOS N PROFESSOR CLASSE C 40 HRS - BIOLOGIA - Porto Velho 60 2,5 62,5 56°

PORTO VELHO 005854 MARCELINO FERREIRA NETO N PROFESSOR CLASSE C 40 HRS - BIOLOGIA - Porto Velho 60 2,5 62,5 57°

PORTO VELHO 010051 KLEIZE DINA GALVÃO COSTA N PROFESSOR CLASSE C 40 HRS - BIOLOGIA - Porto Velho 60 2,5 62,5 58°

PORTO VELHO 015341 GLENDA MUGRABE DE OLIVEIRA MAGALHãES N PROFESSOR CLASSE C 40 HRS - BIOLOGIA - Porto Velho 60 2,5 62,5 59°

PORTO VELHO 013270 GERUZA DA SILVA DE SOUZA COSTA N PROFESSOR CLASSE C 40 HRS - BIOLOGIA - Porto Velho 60 2,5 62,5 60°

PORTO VELHO 006073 RITA DE CASSIA DA CUNHA N PROFESSOR CLASSE C 40 HRS - BIOLOGIA - Porto Velho 60 2,5 62,5 61°

PORTO VELHO 014815 LUCIANA DOS SANTOS CARVALHO N PROFESSOR CLASSE C 40 HRS - BIOLOGIA - Porto Velho 60 2,5 62,5 62°

PORTO VELHO 007637 JOANA ROSA BENTES CASTRO N PROFESSOR CLASSE C 40 HRS - BIOLOGIA - Porto Velho 60 2,5 62,5 63°

PORTO VELHO 015501 NORMA REGIS DOS SANTOS MAIA N PROFESSOR CLASSE C 40 HRS - BIOLOGIA - Porto Velho 60 2,5 62,5 64°

PORTO VELHO 000961 ALEXANDRINO RODRIGUES DA COSTA S PROFESSOR CLASSE C 40 HRS - BIOLOGIA - Porto Velho 60 2,5 62,5 65°

PORTO VELHO 000077 JUSSIANO FREITAS BARROS N PROFESSOR CLASSE C 40 HRS - BIOLOGIA - Porto Velho 60 2,5 62,5 66°

PORTO VELHO 000178 DRIELLY DE SOUZA REIS N PROFESSOR CLASSE C 40 HRS - BIOLOGIA - Porto Velho 60 2,5 62,5 67°

PORTO VELHO 018038 CLARICE ALVES DE SOUSA N PROFESSOR CLASSE C 40 HRS - BIOLOGIA - Porto Velho 60 2,5 62,5 68°

PORTO VELHO 010068 LUCIANA DANTAS BARBOSA N PROFESSOR CLASSE C 40 HRS - BIOLOGIA - Porto Velho 60 2,5 62,5 69°

PORTO VELHO 003179 OZELMA ALVES MARQUES VASCONCELOS N PROFESSOR CLASSE C 40 HRS - BIOLOGIA - Porto Velho 60 2,5 62,5 70°

PORTO VELHO 007974 HELOISA NOBRE MACEDO DIAS N PROFESSOR CLASSE C 40 HRS - BIOLOGIA - Porto Velho 60 2,5 62,5 71°

PORTO VELHO 000261 MAIARA OLIVEIRA TAVARES ABRAÃO N PROFESSOR CLASSE C 40 HRS - BIOLOGIA - Porto Velho 60 2,5 62,5 72°

PORTO VELHO 000661 DALIARTE CORRêA DA SILVA N PROFESSOR CLASSE C 40 HRS - BIOLOGIA - Porto Velho 60 2,5 62,5 73°

PORTO VELHO 000674 TONY HENRIQUE GALLINA PESSOA N PROFESSOR CLASSE C 40 HRS - BIOLOGIA - Porto Velho 60 2,5 62,5 74°

PORTO VELHO 007000 SANDRA REGINA DA SILVA N PROFESSOR CLASSE C 40 HRS - BIOLOGIA - Porto Velho 60 2,5 62,5 75°

PORTO VELHO 006837 BRUNO DEPIERI BALMANT N PROFESSOR CLASSE C 40 HRS - BIOLOGIA - Porto Velho 60 2,5 62,5 76°

PORTO VELHO 015735 SIMONE CARVALHO SANGI N PROFESSOR CLASSE C 40 HRS - BIOLOGIA - Porto Velho 60 2,5 62,5 77°

PORTO VELHO 018802 VANESSA MARNEI PRATES DE JESUS N PROFESSOR CLASSE C 40 HRS - BIOLOGIA - Porto Velho 60 2,5 62,5 78°

PORTO VELHO 003330 RAIENE BERNARDO BRITO DOS ANJOS N PROFESSOR CLASSE C 40 HRS - BIOLOGIA - Porto Velho 60 2,5 62,5 79°

PORTO VELHO 017954 MARIA DE FATIMA RODRIGUES AGUIAR N PROFESSOR CLASSE C 40 HRS - BIOLOGIA - Porto Velho 60 2,5 62,5 80°

PORTO VELHO 000994 ARIANE GATO DIAS N PROFESSOR CLASSE C 40 HRS - BIOLOGIA - Porto Velho 60 2,5 62,5 81°

PORTO VELHO 003620 RAIRES FERREIRA RODRIGUES DE CASTRO N PROFESSOR CLASSE C 40 HRS - BIOLOGIA - Porto Velho 60 2,5 62,5 82°

PORTO VELHO 014035 VANESSA CRISTINE DA SILVA N PROFESSOR CLASSE C 40 HRS - BIOLOGIA - Porto Velho 60 2,5 62,5 83°

PORTO VELHO 012256 RAIZA CARINE DIAS CARVALHO N PROFESSOR CLASSE C 40 HRS - BIOLOGIA - Porto Velho 60 2,5 62,5 84°

PORTO VELHO 006273 BRUNA RAQUEL CAVALCANTE BARROSO TAVARES N PROFESSOR CLASSE C 40 HRS - BIOLOGIA - Porto Velho 60 2,5 62,5 85°

PORTO VELHO 008188 LUCIELE ESTEVES VIAMONTE N PROFESSOR CLASSE C 40 HRS - BIOLOGIA - Porto Velho 60 2,5 62,5 86°

PORTO VELHO 005372 ANA CLAUDIA SOARES SILVA VALADãO N PROFESSOR CLASSE C 40 HRS - BIOLOGIA - Porto Velho 60 2,5 62,5 87°

PORTO VELHO 010662 ALINE MOUSINHO SOUZA N PROFESSOR CLASSE C 40 HRS - BIOLOGIA - Porto Velho 60 2,5 62,5 88°

PORTO VELHO 000318 REBECA GOMES DA SILVA N PROFESSOR CLASSE C 40 HRS - BIOLOGIA - Porto Velho 60 2,5 62,5 89°

PORTO VELHO 012086 DIRCE TITO FERNANDES N PROFESSOR CLASSE C 40 HRS - BIOLOGIA - Porto Velho 60 60 90°

PORTO VELHO 011606 ANTONIO ROSA DA COSTA N PROFESSOR CLASSE C 40 HRS - BIOLOGIA - Porto Velho 60 60 91°

PORTO VELHO 002322 LEDILSON PEREIRA BENARROSH N PROFESSOR CLASSE C 40 HRS - BIOLOGIA - Porto Velho 60 60 92°

PORTO VELHO 011621 NATAN GONçALVES VIEIRA N PROFESSOR CLASSE C 40 HRS - BIOLOGIA - Porto Velho 60 60 93°

PORTO VELHO 006575 DARCY JULIO MONTENEGRO ARDAIA N PROFESSOR CLASSE C 40 HRS - BIOLOGIA - Porto Velho 60 60 94°

PORTO VELHO 006667 JOSIANE SANTANA ANSELMO N PROFESSOR CLASSE C 40 HRS - BIOLOGIA - Porto Velho 60 60 95°

PORTO VELHO 003497 CLEMILSON EDUARDO DA SILVA N PROFESSOR CLASSE C 40 HRS - BIOLOGIA - Porto Velho 60 60 96°

PORTO VELHO 016350 ZELZILENE SILVA PINHEIRO CORREIA N PROFESSOR CLASSE C 40 HRS - BIOLOGIA - Porto Velho 60 60 97°

PORTO VELHO 001224 QUEILA DE SOUZA COSTA N PROFESSOR CLASSE C 40 HRS - BIOLOGIA - Porto Velho 60 60 98°

PORTO VELHO 005033 ELISNEI FERREIRA DE MELO N PROFESSOR CLASSE C 40 HRS - BIOLOGIA - Porto Velho 60 60 99°

PORTO VELHO 000933 JOSé WILSON DE LIMA JUNIOR N PROFESSOR CLASSE C 40 HRS - BIOLOGIA - Porto Velho 60 60 100°

PORTO VELHO 001145 ANDRÉIA MATOS PAIVA MAIA N PROFESSOR CLASSE C 40 HRS - BIOLOGIA - Porto Velho 60 60 101°

PORTO VELHO 001440 ROSIANE ARAUJO BANDEIRA N PROFESSOR CLASSE C 40 HRS - BIOLOGIA - Porto Velho 60 60 102°  
PORTO VELHO 003875 ADO JOSÉ DA SILVA N PROFESSOR CLASSE C 40 HRS - BIOLOGIA - Porto Velho 60 60 103°  
PORTO VELHO 010893 JEFFERSON DA SILVA BARBOSA N PROFESSOR CLASSE C 40 HRS - BIOLOGIA - Porto Velho 60 60 104°  
PORTO VELHO 015084 SULAMITA DA SILVA SETUBAL N PROFESSOR CLASSE C 40 HRS - BIOLOGIA - Porto Velho 60 60 105°  
PORTO VELHO 011292 AURELIA BERTO LACERDA N PROFESSOR CLASSE C 40 HRS - BIOLOGIA - Porto Velho 60 60 106°  
PORTO VELHO 015837 ANA LUCIA MORAES DE BRITO N PROFESSOR CLASSE C 40 HRS - BIOLOGIA - Porto Velho 60 60 107°  
PORTO VELHO 006326 GUILHERME AUGUSTO MUNHOZ DE SÁ N PROFESSOR CLASSE C 40 HRS - BIOLOGIA - Porto Velho 60 60 108°  
PORTO VELHO 002749 MICHELE MARIA BARROS DE OLIVEIRA N PROFESSOR CLASSE C 40 HRS - BIOLOGIA - Porto Velho 60 60 109°  
PORTO VELHO 003323 EDILEUZA FARIAS ALVES N PROFESSOR CLASSE C 40 HRS - BIOLOGIA - Porto Velho 60 60 110°  
PORTO VELHO 006350 DANIELE MOURA DE OLIVEIRA MACIEL N PROFESSOR CLASSE C 40 HRS - BIOLOGIA - Porto Velho 60 60 111°  
PORTO VELHO 005281 ISABELA SOARES FRANÇA N PROFESSOR CLASSE C 40 HRS - BIOLOGIA - Porto Velho 60 60 112°  
PORTO VELHO 000337 EDNA FREIRE DA SILVA DOS REIS N PROFESSOR CLASSE C 40 HRS - BIOLOGIA - Porto Velho 60 60 113°  
PORTO VELHO 002693 RAFAEL PACHECO VILHENA DE MELO N PROFESSOR CLASSE C 40 HRS - BIOLOGIA - Porto Velho 60 60 114°  
PORTO VELHO 004990 RAMALHA CRISTINA ASSUNÇÃO DO NASCIMENTO VASCONCELOS N PROFESSOR CLASSE C 40 HRS - BIOLOGIA - Porto Velho 60 60 115°  
PORTO VELHO 013701 EDIMILSON MATIAS LIMA N PROFESSOR CLASSE C 40 HRS - BIOLOGIA - Porto Velho 60 60 116°  
PORTO VELHO 010780 RONIÉRE WEDSON CRUZ DOS SANTOS N PROFESSOR CLASSE C 40 HRS - BIOLOGIA - Porto Velho 60 60 117°  
PORTO VELHO 000354 ESTEFANE PEREIRA DE FREITAS CARVALHO N PROFESSOR CLASSE C 40 HRS - BIOLOGIA - Porto Velho 60 60 118°  
PORTO VELHO 013507 JOSELENE DAHER MENDONÇA N PROFESSOR CLASSE C 40 HRS - BIOLOGIA - Porto Velho 60 60 119°  
PORTO VELHO 015255 LAURA CRISTINA SANTOS DE VASCONCELOS N PROFESSOR CLASSE C 40 HRS - BIOLOGIA - Porto Velho 60 60 120°  
PORTO VELHO 001618 NORANEIA CARVALHO SALES N PROFESSOR CLASSE C 40 HRS - BIOLOGIA - Porto Velho 60 60 121°  
PORTO VELHO 018322 RAFAEL SOUSA PINTO N PROFESSOR CLASSE C 40 HRS - BIOLOGIA - Porto Velho 60 60 122°  
PORTO VELHO 008638 JHONATHAN DE FREITAS BATISTA S PROFESSOR CLASSE C 40 HRS - BIOLOGIA - Porto Velho 60 60 123°  
PORTO VELHO 008980 SÉRGIO CARLOS DOS SANTOS JÚNIOR N PROFESSOR CLASSE C 40 HRS - BIOLOGIA - Porto Velho 60 60 124°  
PORTO VELHO 003917 CÁSSIA CRISTINA MARANGONI DE VIVEIROS N PROFESSOR CLASSE C 40 HRS - BIOLOGIA - Porto Velho 60 60 125°  
PORTO VELHO 007440 JOSCIEMEIRE CAMPOS DOS SANTOS N PROFESSOR CLASSE C 40 HRS - BIOLOGIA - Porto Velho 60 60 126°  
PORTO VELHO 002717 SUMARA MATOS DA SILVA N PROFESSOR CLASSE C 40 HRS - BIOLOGIA - Porto Velho 60 60 127°  
PORTO VELHO 005872 JAILSON DE SOUSA GARCIA N PROFESSOR CLASSE C 40 HRS - BIOLOGIA - Porto Velho 60 60 128°  
PORTO VELHO 012984 LURY LEITÃO BERNARDINO N PROFESSOR CLASSE C 40 HRS - BIOLOGIA - Porto Velho 60 60 129°  
PORTO VELHO 018541 PAULA LAIS DA CUNHA N PROFESSOR CLASSE C 40 HRS - BIOLOGIA - Porto Velho 60 60 130°  
PORTO VELHO 012451 SUELEN GREGO DA SILVA N PROFESSOR CLASSE C 40 HRS - BIOLOGIA - Porto Velho 60 60 131°  
PORTO VELHO 003470 DANIEL GONÇALVES JÚNIOR N PROFESSOR CLASSE C 40 HRS - BIOLOGIA - Porto Velho 60 60 132°  
PORTO VELHO 011255 LINDA KIMBERLIN DOS SANTOS TELES OLIVEIRA N PROFESSOR CLASSE C 40 HRS - BIOLOGIA - Porto Velho 60 60 133°  
PORTO VELHO 003728 DANIEL SOL SOL DE MEDEIROS N PROFESSOR CLASSE C 40 HRS - BIOLOGIA - Porto Velho 60 60 134°  
PORTO VELHO 002775 DILIANE DE OLIVEIRA CAVALCANTE DOS SANTOS N PROFESSOR CLASSE C 40 HRS - BIOLOGIA - Porto Velho 60 60 135°  
PORTO VELHO 004555 ELAINE BATISTA FERREIRA N PROFESSOR CLASSE C 40 HRS - BIOLOGIA - Porto Velho 60 60 136°  
PORTO VELHO 010635 JESSICA BURITI SIMÃO N PROFESSOR CLASSE C 40 HRS - BIOLOGIA - Porto Velho 60 60 137°  
PORTO VELHO 006648 DIEGO MAICON PENHA BATISTA N PROFESSOR CLASSE C 40 HRS - BIOLOGIA - Porto Velho 60 60 138°  
PORTO VELHO 008177 JANAINA PACÍFICO DA SILVA N PROFESSOR CLASSE C 40 HRS - BIOLOGIA - Porto Velho 60 60 139°  
PORTO VELHO 012187 DEBORAH MONTEIRO DOS SANTOS N PROFESSOR CLASSE C 40 HRS - BIOLOGIA - Porto Velho 60 60 140°  
PORTO VELHO 011197 INGRID CAROLINE THEODORO N PROFESSOR CLASSE C 40 HRS - BIOLOGIA - Porto Velho 60 60 141°  
PORTO VELHO 002657 ALEX EUGENIO DE OLIVEIRA N PROFESSOR CLASSE C 40 HRS - BIOLOGIA - Porto Velho 60 60 142°  
PORTO VELHO 005766 JESSICA MAGALHAES SANTOS N PROFESSOR CLASSE C 40 HRS - BIOLOGIA - Porto Velho 60 60 143°  
PORTO VELHO 008893 JANE VANESSA MONTEIRO MENEZES N PROFESSOR CLASSE C 40 HRS - BIOLOGIA - Porto Velho 60 60 144°  
PORTO VELHO 001928 FLÁVIA GEOVANA FONTINELES RIOS N PROFESSOR CLASSE C 40 HRS - BIOLOGIA - Porto Velho 60 60 145°  
PORTO VELHO 000846 CLÁUBER MUNIZ DE OLIVEIRA N PROFESSOR CLASSE C 40 HRS - BIOLOGIA - Porto Velho 60 60 146°  
PORTO VELHO 003784 NATALY QUEVEDO DE SÁ N PROFESSOR CLASSE C 40 HRS - BIOLOGIA - Porto Velho 60 60 147°  
PORTO VELHO 002611 GUILHERME SAMPAIO CABRAL N PROFESSOR CLASSE C 40 HRS - BIOLOGIA - Porto Velho 60 60 148°  
PORTO VELHO 002899 ANTONIO SOARES DA SILVA NETO N PROFESSOR CLASSE C 40 HRS - BIOLOGIA - Porto Velho 60 60 149°  
PORTO VELHO 005575 ALESSANDRA DA SILVA BASTOS N PROFESSOR CLASSE C 40 HRS - BIOLOGIA - Porto Velho 60 60 150°  
PORTO VELHO 007047 DAYANE FARIAS DE CARVALHO N PROFESSOR CLASSE C 40 HRS - BIOLOGIA - Porto Velho 60 60 151°  
PORTO VELHO 003209 UZIEL CORDEIRO BOTELHO N PROFESSOR CLASSE C 40 HRS - BIOLOGIA - Porto Velho 60 60 152°  
PORTO VELHO 003569 ADRIELE NUNES RODRIGUES SILVA N PROFESSOR CLASSE C 40 HRS - BIOLOGIA - Porto Velho 60 60 153°  
PORTO VELHO 004109 MURYLO PEREIRA DA SILVA FERREIRA N PROFESSOR CLASSE C 40 HRS - BIOLOGIA - Porto Velho 60 60 154°  
PORTO VELHO 017071 MARIA GABRIELA SOUZA FANTIN N PROFESSOR CLASSE C 40 HRS - BIOLOGIA - Porto Velho 60 60 155°  
PORTO VELHO 002985 LARISSA DE SOUZA SCHONARDIE LOBATO N PROFESSOR CLASSE C 40 HRS - BIOLOGIA - Porto Velho 60 60 156°  
PORTO VELHO 000290 LORAINNY CAROLINA LUCENA DE SOUZA N PROFESSOR CLASSE C 40 HRS - BIOLOGIA - Porto Velho 60 60 157°  
PORTO VELHO 011344 FLÁVIA CRUZ MENDES N PROFESSOR CLASSE C 40 HRS - BIOLOGIA - Porto Velho 60 60 158°  
PORTO VELHO 019526 LUCAS PAES LIMA N PROFESSOR CLASSE C 40 HRS - BIOLOGIA - Porto Velho 60 60 159°  
PORTO VELHO 000195 GABRIELLE SOUZA ROMANO N PROFESSOR CLASSE C 40 HRS - BIOLOGIA - Porto Velho 60 60 160°  
PORTO VELHO 017359 ANJO GABRIEL CARVALHO N PROFESSOR CLASSE C 40 HRS - BIOLOGIA - Porto Velho 60 60 161°  
PORTO VELHO 008765 MARCOS VINÍCIUS FERREIRA DA SILVA N PROFESSOR CLASSE C 40 HRS - BIOLOGIA - Porto Velho 60 60 162°  
PORTO VELHO 003388 THAIS DA SILVA GAMA N PROFESSOR CLASSE C 40 HRS - BIOLOGIA - Porto Velho 60 60 163°  
PORTO VELHO 017053 KASSIO MATHEUS DE CARVALHO N PROFESSOR CLASSE C 40 HRS - BIOLOGIA - Porto Velho 60 60 164°  
PORTO VELHO 000747 MAYARA JÚNIA BRITO SERAFIM N PROFESSOR CLASSE C 40 HRS - BIOLOGIA - Porto Velho 60 60 165°  
PORTO VELHO 015508 DANIEL FERREIRA CHAVES N PROFESSOR CLASSE C 40 HRS - BIOLOGIA - Porto Velho 60 60 166°

PORTO VELHO 008909 CAROLINA PEREIRA DA SILVA N PROFESSOR CLASSE C 40 HRS - BIOLOGIA - Porto Velho 60 60 167°

PORTO VELHO 006150 YOHAN GUILLER LOPES DE ARAÚJO N PROFESSOR CLASSE C 40 HRS - BIOLOGIA - Porto Velho 60 60 168°

PORTO VELHO 018948 TALISSON BARBOSA ALENCAR N PROFESSOR CLASSE C 40 HRS - BIOLOGIA - Porto Velho 60 60 169°

PORTO VELHO 001008 TAYANNE GABRIELLE DE SOUZA DA SILVA N PROFESSOR CLASSE C 40 HRS - BIOLOGIA - Porto Velho 60 60 170°

PORTO VELHO 001272 ADRIANO DOS SANTOS PEIXOTO N PROFESSOR CLASSE C 40 HRS - BIOLOGIA - Porto Velho 60 60 171°

PORTO VELHO 000081 ADEANE DE SOUZA SILVA N PROFESSOR CLASSE C 40 HRS - BIOLOGIA - Porto Velho 60 60 172°

PORTO VELHO 004880 ALEXANDRE HENRIQUE DE SOUSA LIMA N PROFESSOR CLASSE C 40 HRS - BIOLOGIA - Porto Velho 60 60 173°

PORTO VELHO 005296 RILARY DE MORAES SILVA N PROFESSOR CLASSE C 40 HRS - BIOLOGIA - Porto Velho 60 60 174°

PORTO VELHO 014102 MELISSA DE SOUZA BARBOSA N PROFESSOR CLASSE C 40 HRS - BIOLOGIA - Porto Velho 40 2,5 42,5 175°

PORTO VELHO 014562 CLARICE LEMOS FERREIRA N PROFESSOR CLASSE C 40 HRS - EDUCAÇÃO FÍSICA - Candeias do Jamari 60 15 2,5 77,5 1°

PORTO VELHO 001782 SILVANA DAS NEVES CASSUPÁ RIBEIRO N PROFESSOR CLASSE C 40 HRS - EDUCAÇÃO FÍSICA - Candeias do Jamari 60 2,5 62,5 2°

PORTO VELHO 018676 THÁRCIA PAULA DOS SANTOS NEVES N PROFESSOR CLASSE C 40 HRS - EDUCAÇÃO FÍSICA - Candeias do Jamari 60 60 3°

PORTO VELHO 014302 ÉRICA SEVERIANO DE OLIVEIRA SANTOS N PROFESSOR CLASSE C 40 HRS - EDUCAÇÃO FÍSICA - Candeias do Jamari 60 60 4°

PORTO VELHO 000414 LUCIANO FREITAS GUARATES N PROFESSOR CLASSE C 40 HRS - EDUCAÇÃO FÍSICA - Distrito de Jaci-Paraná 60 2,5 62,5 1°

PORTO VELHO 006743 RENATA ALVES BRASIL DA COSTA N PROFESSOR CLASSE C 40 HRS - EDUCAÇÃO FÍSICA - Distrito de Jaci-Paraná 60 2,5 62,5 2°

PORTO VELHO 003645 SUELEN DE JESUS FÉLIX LIMA N PROFESSOR CLASSE C 40 HRS - EDUCAÇÃO FÍSICA - Distrito de Jaci-Paraná 60 2,5 62,5 3°

PORTO VELHO 011713 CRISTINA CORREIA DA SILVA N PROFESSOR CLASSE C 40 HRS - EDUCAÇÃO FÍSICA - Distrito de Jaci-Paraná 60 2,5 62,5 4°

PORTO VELHO 000881 GIDIELMA DE BARROS ALMEIDA N PROFESSOR CLASSE C 40 HRS - EDUCAÇÃO FÍSICA - Distrito de Jaci-Paraná 60 60 5°

PORTO VELHO 008773 DEANE PEREIRA BARROSO BRITO N PROFESSOR CLASSE C 40 HRS - EDUCAÇÃO FÍSICA - Distrito de Jaci-Paraná 60 60 6°

PORTO VELHO 004757 DENIS FERNANDO CHAVES RODRIGUES N PROFESSOR CLASSE C 40 HRS - EDUCAÇÃO FÍSICA - Distrito de Jaci-Paraná 60 60 7°

PORTO VELHO 003959 FRANCISCO DE ASSIS FELIX DA SILVA N PROFESSOR CLASSE C 40 HRS - EDUCAÇÃO FÍSICA - Distrito de Nazaré 60 2,5 2,5 65 1°

PORTO VELHO 005922 ANGELA MARIA CABRAL DE PAULA N PROFESSOR CLASSE C 40 HRS - EDUCAÇÃO FÍSICA - Itapuã do Oeste 60 2,5 2,5 65 1°

PORTO VELHO 015063 DEOLIMAR JORDELLES RIBEIRO DO NASCIMENTO N PROFESSOR CLASSE C 40 HRS - EDUCAÇÃO FÍSICA - Itapuã do Oeste 60 60 2°

PORTO VELHO 004605 JOSIVANA PONTES DOS SANTOS N PROFESSOR CLASSE C 40 HRS - EDUCAÇÃO FÍSICA - Porto Velho 60 15 75 1°

PORTO VELHO 004509 PAULO GUILHERME DOS SANTOS MENDES N PROFESSOR CLASSE C 40 HRS - EDUCAÇÃO FÍSICA - Porto Velho 60 2,5 2,5 65 2°

PORTO VELHO 005804 MARIA DO SOCORRO LIMA DA SILVA N PROFESSOR CLASSE C 40 HRS - EDUCAÇÃO FÍSICA - Porto Velho 60 2,5 2,5 65 3°

PORTO VELHO 005851 AURICÉLIO SERRA DA SILVA N PROFESSOR CLASSE C 40 HRS - EDUCAÇÃO FÍSICA - Porto Velho 60 2,5 2,5 65 4°

PORTO VELHO 002303 LAURA ALICE SILVA VALOIS N PROFESSOR CLASSE C 40 HRS - EDUCAÇÃO FÍSICA - Porto Velho 60 2,5 2,5 65 5°

PORTO VELHO 009819 SARA MILENA DA GAMA FERNANDES N PROFESSOR CLASSE C 40 HRS - EDUCAÇÃO FÍSICA - Porto Velho 60 2,5 2,5 65 6°

PORTO VELHO 000852 JEFERSON DOS SANTOS CAPELLETTI N PROFESSOR CLASSE C 40 HRS - EDUCAÇÃO FÍSICA - Porto Velho 60 2,5 2,5 65 7°

PORTO VELHO 012695 DIEFERSON SILVA BRAZ N PROFESSOR CLASSE C 40 HRS - EDUCAÇÃO FÍSICA - Porto Velho 60 2,5 2,5 65 8°

PORTO VELHO 000082 REBECA ALVES GONÇALVES N PROFESSOR CLASSE C 40 HRS - EDUCAÇÃO FÍSICA - Porto Velho 60 2,5 2,5 65 9°

PORTO VELHO 001876 SÉRGIO MONTENEGRO DE OLIVEIRA N PROFESSOR CLASSE C 40 HRS - EDUCAÇÃO FÍSICA - Porto Velho 60 2,5 62,5 10°

PORTO VELHO 016191 JOICE MEIRE XIMENES VERAS MUGARTE N PROFESSOR CLASSE C 40 HRS - EDUCAÇÃO FÍSICA - Porto Velho 60 2,5 62,5 11°

PORTO VELHO 005092 MARIA ANA SOUZA CASTRO N PROFESSOR CLASSE C 40 HRS - EDUCAÇÃO FÍSICA - Porto Velho 60 2,5 62,5 12°

PORTO VELHO 012087 ANDRÉA ASSUNÇÃO SACRAMENTO BARROS N PROFESSOR CLASSE C 40 HRS - EDUCAÇÃO FÍSICA - Porto Velho 60 2,5 62,5 13°

PORTO VELHO 005114 OMAR CAVALCANTE HIJAZI N PROFESSOR CLASSE C 40 HRS - EDUCAÇÃO FÍSICA - Porto Velho 60 2,5 62,5 14°

PORTO VELHO 001379 NICOLAU FELIX SOUSA DE ARAUJO N PROFESSOR CLASSE C 40 HRS - EDUCAÇÃO FÍSICA - Porto Velho 60 2,5 62,5 15°

PORTO VELHO 007184 ROBERTA ZABOTT N PROFESSOR CLASSE C 40 HRS - EDUCAÇÃO FÍSICA - Porto Velho 60 2,5 62,5 16°

PORTO VELHO 017113 LIDIANE FABRÍCIA RODRIGUES BARCELOS N PROFESSOR CLASSE C 40 HRS - EDUCAÇÃO FÍSICA - Porto Velho 60 2,5 62,5 17°

PORTO VELHO 010596 CRISTIANO MENEZES GONÇALVES N PROFESSOR CLASSE C 40 HRS - EDUCAÇÃO FÍSICA - Porto Velho 60 2,5 62,5 18°

PORTO VELHO 007556 MARCELINO RUTZATZ N PROFESSOR CLASSE C 40 HRS - EDUCAÇÃO FÍSICA - Porto Velho 60 2,5 62,5 19°

PORTO VELHO 003754 NARA CLAUDIA TEIXEIRA BARBOSA N PROFESSOR CLASSE C 40 HRS - EDUCAÇÃO FÍSICA - Porto Velho 60 2,5 62,5 20°

PORTO VELHO 004939 TAIS ALVES LOURENÇO N PROFESSOR CLASSE C 40 HRS - EDUCAÇÃO FÍSICA - Porto Velho 60 2,5 62,5 21°

PORTO VELHO 011503 JOHN MARQUES VIANA DE SOUZA N PROFESSOR CLASSE C 40 HRS - EDUCAÇÃO FÍSICA - Porto Velho 60 2,5 62,5 22°

PORTO VELHO 000429 PAULO FERNANDO BEZERRA BISPO N PROFESSOR CLASSE C 40 HRS - EDUCAÇÃO FÍSICA - Porto Velho 60 2,5 62,5 23°

PORTO VELHO 009232 ARCELINO BARBOSA DE MELO NETO N PROFESSOR CLASSE C 40 HRS - EDUCAÇÃO FÍSICA - Porto Velho 60 2,5 62,5 24°

PORTO VELHO 015449 EUCIVALDO DE SOUZA VARGAS N PROFESSOR CLASSE C 40 HRS - EDUCAÇÃO FÍSICA - Porto Velho 60 2,5 62,5 25°

PORTO VELHO 004426 ROSELI FERREIRA LIMA DE OLIVEIRA N PROFESSOR CLASSE C 40 HRS - EDUCAÇÃO FÍSICA - Porto Velho 60 2,5 62,5 26°

PORTO VELHO 003799 JOSÉ NUNES DE LIMA NETO N PROFESSOR CLASSE C 40 HRS - EDUCAÇÃO FÍSICA - Porto Velho 60 2,5 62,5 27°

PORTO VELHO 005943 MARCELO TIAGO BALTHAZAR CORRÊA N PROFESSOR CLASSE C 40 HRS - EDUCAÇÃO FÍSICA - Porto Velho 60 2,5 62,5 28°

PORTO VELHO 007068 ÉVERTON GONÇALVES MACEDO N PROFESSOR CLASSE C 40 HRS - EDUCAÇÃO FÍSICA - Porto Velho 60 2,5 62,5 29°

PORTO VELHO 001571 ARTHUR GUALBERTO SERAFIM N PROFESSOR CLASSE C 40 HRS - EDUCAÇÃO FÍSICA - Porto Velho 60 2,5 62,5 30°

PORTO VELHO 005476 RAFAEL MARQUES FELICIANO N PROFESSOR CLASSE C 40 HRS - EDUCAÇÃO FÍSICA - Porto Velho 60 2,5 62,5 31°

PORTO VELHO 010706 LEONARDO DOS REIS BUBANZ N PROFESSOR CLASSE C 40 HRS - EDUCAÇÃO FÍSICA - Porto Velho 60 2,5 62,5 32°

PORTO VELHO 002250 HADRIA CARLA FERNANDES MOREIRA N PROFESSOR CLASSE C 40 HRS - EDUCAÇÃO FÍSICA - Porto Velho 60 2,5 62,5 33°

PORTO VELHO 006926 AMON PAUL LEMOS LIMA N PROFESSOR CLASSE C 40 HRS - EDUCAÇÃO FÍSICA - Porto Velho 60 2,5 62,5 34°

PORTO VELHO 000117 MARCIO SADIR RIBEIRO PINHO JÚNIOR. N PROFESSOR CLASSE C 40 HRS - EDUCAÇÃO FÍSICA - Porto Velho 60 2,5 62,5 35°

PORTO VELHO 000824 MATHEUS REGINALDO SANTOS DA SILVA N PROFESSOR CLASSE C 40 HRS - EDUCAÇÃO FÍSICA - Porto Velho 60 2,5 62,5 36°

PORTO VELHO 011556 ANTONIO JOSE GOMES DA SILVA N PROFESSOR CLASSE C 40 HRS - EDUCAÇÃO FÍSICA - Porto Velho 60 60 37°

PORTO VELHO 008761 AIRTON SILVA LIMA N PROFESSOR CLASSE C 40 HRS - EDUCAÇÃO FÍSICA - Porto Velho 60 60 38°

PORTO VELHO 000268 MIQUELÂNGELO CHAVES DA SILVA N PROFESSOR CLASSE C 40 HRS - EDUCAÇÃO FÍSICA - Porto Velho 60 60 39°

PORTO VELHO 007990 HUDSON NASCIMENTO MONTEIRO DA SILVA N PROFESSOR CLASSE C 40 HRS - EDUCAÇÃO FÍSICA - Porto Velho 60 60 40°

PORTO VELHO 001744 AURIVAN RABELO VIEIRA N PROFESSOR CLASSE C 40 HRS - EDUCAÇÃO FÍSICA - Porto Velho 60 60 41°

PORTO VELHO 013771 CARLOS DOS SANTOS ROCHA N PROFESSOR CLASSE C 40 HRS - EDUCAÇÃO FÍSICA - Porto Velho 60 60 42°

PORTO VELHO 000562 FABIANO SOUZA COSTA N PROFESSOR CLASSE C 40 HRS - EDUCAÇÃO FÍSICA - Porto Velho 60 60 43°

PORTO VELHO 000596 ADRIANA DE PAIVA ABREU N PROFESSOR CLASSE C 40 HRS - EDUCAÇÃO FÍSICA - Porto Velho 60 60 44°

PORTO VELHO 004429 RONALDO EVANGELISTA SANTOS N PROFESSOR CLASSE C 40 HRS - EDUCAÇÃO FÍSICA - Porto Velho 60 60 45°

PORTO VELHO 016558 JERLANE DE JESUS LOBATO LOPES SANTOS N PROFESSOR CLASSE C 40 HRS - EDUCAÇÃO FÍSICA - Porto Velho 60 60 46°

PORTO VELHO 019330 DAIANE TRIGUEIRO MONTE N PROFESSOR CLASSE C 40 HRS - EDUCAÇÃO FÍSICA - Porto Velho 60 60 47°

PORTO VELHO 006598 CARLINHOS TRINDADE GIL N PROFESSOR CLASSE C 40 HRS - EDUCAÇÃO FÍSICA - Porto Velho 60 60 48°

PORTO VELHO 002263 JULIANA FEITOZA DE OLIVEIRA FONSECA N PROFESSOR CLASSE C 40 HRS - EDUCAÇÃO FÍSICA - Porto Velho 60 60 49°

PORTO VELHO 010306 EMILIO FAGUNDES N PROFESSOR CLASSE C 40 HRS - EDUCAÇÃO FÍSICA - Porto Velho 60 60 50°

PORTO VELHO 000929 IGOR ALBUQUERQUE DE NOVAES N PROFESSOR CLASSE C 40 HRS - EDUCAÇÃO FÍSICA - Porto Velho 60 60 51°

PORTO VELHO 004211 KEILA DA SILVA FEITOSA N PROFESSOR CLASSE C 40 HRS - EDUCAÇÃO FÍSICA - Porto Velho 60 60 52°

PORTO VELHO 006424 REGENALDO REIS DE CASTRO N PROFESSOR CLASSE C 40 HRS - EDUCAÇÃO FÍSICA - Porto Velho 60 60 53°

PORTO VELHO 014627 FAYLA ARAGÃO DA SILVA SOUZA N PROFESSOR CLASSE C 40 HRS - EDUCAÇÃO FÍSICA - Porto Velho 60 60 54°

PORTO VELHO 006558 MARILIA ALMEIDA MAGALHÃES N PROFESSOR CLASSE C 40 HRS - EDUCAÇÃO FÍSICA - Porto Velho 60 60 55°

PORTO VELHO 005107 THIAGO RIBEIRO RAMOS N PROFESSOR CLASSE C 40 HRS - EDUCAÇÃO FÍSICA - Porto Velho 60 60 56°

PORTO VELHO 019001 WELITON DE ALMEIDA MAGALHAES N PROFESSOR CLASSE C 40 HRS - EDUCAÇÃO FÍSICA - Porto Velho 60 60 57°

PORTO VELHO 004409 JEFERSON MENDES MACIEL N PROFESSOR CLASSE C 40 HRS - EDUCAÇÃO FÍSICA - Porto Velho 60 60 58°

PORTO VELHO 007120 PAULO VITOR DA ROCHA FILGUEIRAS N PROFESSOR CLASSE C 40 HRS - EDUCAÇÃO FÍSICA - Porto Velho 60 60 59°

PORTO VELHO 018842 JARDSON MOREIRA DE ALMEIDA N PROFESSOR CLASSE C 40 HRS - EDUCAÇÃO FÍSICA - Porto Velho 60 60 60°

PORTO VELHO 001246 RICARDO RODRIGUES UGATTI N PROFESSOR CLASSE C 40 HRS - EDUCAÇÃO FÍSICA - Porto Velho 60 60 61°

PORTO VELHO 012574 GIULENE PINHEIRO PEREIRA N PROFESSOR CLASSE C 40 HRS - EDUCAÇÃO FÍSICA - Porto Velho 60 60 62°

PORTO VELHO 001125 PAULA TELES PIMENTEL N PROFESSOR CLASSE C 40 HRS - EDUCAÇÃO FÍSICA - Porto Velho 60 60 63°

PORTO VELHO 004730 MARIANA DE AMARAL STREIT OLIVEIRA N PROFESSOR CLASSE C 40 HRS - EDUCAÇÃO FÍSICA - Porto Velho 60 60 64°

PORTO VELHO 013630 CAMILA DANIELE PINA N PROFESSOR CLASSE C 40 HRS - EDUCAÇÃO FÍSICA - Porto Velho 60 60 65°

PORTO VELHO 017631 KALINE JHÚLIA LEITE RIBEIRO N PROFESSOR CLASSE C 40 HRS - EDUCAÇÃO FÍSICA - Porto Velho 60 60 66°

PORTO VELHO 018125 XARTALA CRISTINA DA SILVA Sá N PROFESSOR CLASSE C 40 HRS - EDUCAÇÃO FÍSICA - Porto Velho 60 60 67°

PORTO VELHO 000209 FERNANDA BIANCA SCARABEL N PROFESSOR CLASSE C 40 HRS - EDUCAÇÃO FÍSICA - Porto Velho 60 60 68°

PORTO VELHO 006990 MARILIA REGINA SOUZA COIMBRA N PROFESSOR CLASSE C 40 HRS - EDUCAÇÃO FÍSICA - Porto Velho 60 60 69°

PORTO VELHO 018443 ANA PAULA MOTA DO NASCIMENTO N PROFESSOR CLASSE C 40 HRS - EDUCAÇÃO FÍSICA - Porto Velho 60 60 70°

PORTO VELHO 013606 MOHANA REIS SANTANA PIRES N PROFESSOR CLASSE C 40 HRS - EDUCAÇÃO FÍSICA - Porto Velho 60 60 71°

PORTO VELHO 008246 WELIDA MONTEIRO DA SILVA N PROFESSOR CLASSE C 40 HRS - EDUCAÇÃO FÍSICA - Porto Velho 60 60 72°

PORTO VELHO 017979 JONAS DOS SANTOS PEREIRA N PROFESSOR CLASSE C 40 HRS - EDUCAÇÃO FÍSICA - Porto Velho 60 60 73°

PORTO VELHO 001921 QUELITA OPIMI FAGUNDES N PROFESSOR CLASSE C 40 HRS - EDUCAÇÃO FÍSICA - Porto Velho 60 60 74°

PORTO VELHO 000715 THAIS CRISTINA DE SOUZA PINTO N PROFESSOR CLASSE C 40 HRS - EDUCAÇÃO FÍSICA - Porto Velho 60 60 75°

PORTO VELHO 002843 MARIA TEREZA GORAYEB COSTA N PROFESSOR CLASSE C 40 HRS - EDUCAÇÃO FÍSICA - Porto Velho 60 60 76°

PORTO VELHO 003299 ANA FABIOLA DE ASSIS N PROFESSOR CLASSE C 40 HRS - EDUCAÇÃO FÍSICA - Porto Velho 60 60 77°

PORTO VELHO 002174 PAMOLA RENATA SAURIN DA SILVA N PROFESSOR CLASSE C 40 HRS - EDUCAÇÃO FÍSICA - Porto Velho 60 60 78°

PORTO VELHO 001523 TULIO CESAR CORDEIRO MAXIMIANO N PROFESSOR CLASSE C 40 HRS - EDUCAÇÃO FÍSICA - Porto Velho 60 60 79°

PORTO VELHO 000254 MARIA ALBERTINA DA SILVA LOPES N PROFESSOR CLASSE C 40 HRS - EDUCAÇÃO FÍSICA - Porto Velho 60 60 80°

PORTO VELHO 017529 ZENO DA SILVA FREIRE N PROFESSOR CLASSE C 40 HRS - EDUCAÇÃO FÍSICA - Porto Velho 60 60 81°

PORTO VELHO 016200 MARCOS HENRIQUE REIS DE SOUZA N PROFESSOR CLASSE C 40 HRS - EDUCAÇÃO FÍSICA - Porto Velho 60 60 82°

PORTO VELHO 017826 DAIVYSON CÉSAR SOARES CARVALHEIRO N PROFESSOR CLASSE C 40 HRS - EDUCAÇÃO FÍSICA - Porto Velho 60 60 83°

PORTO VELHO 008255 GERMANO PATRÍCIO DE SOUSA FILHO N PROFESSOR CLASSE C 40 HRS - EDUCAÇÃO FÍSICA - Porto Velho 60 60 84°

PORTO VELHO 012255 ISABELA SANTOS BANDEIRA N PROFESSOR CLASSE C 40 HRS - EDUCAÇÃO FÍSICA - Porto Velho 60 60 85°

PORTO VELHO 004650 EDILSON OLIVEIRA ALMEIDA N PROFESSOR CLASSE C 40 HRS - EDUCAÇÃO RELIGIOSA - Porto Velho 60 2,5 62,5 1°

PORTO VELHO 000669 LIANA CELIA FREIRE N PROFESSOR CLASSE C 40 HRS - EDUCAÇÃO RELIGIOSA - Porto Velho 60 2,5 62,5 2°

PORTO VELHO 011746 RONALDO DE MATTOS N PROFESSOR CLASSE C 40 HRS - EDUCAÇÃO RELIGIOSA - Porto Velho 60 2,5 62,5 3°

PORTO VELHO 004565 ERICA LOPES DA COSTA N PROFESSOR CLASSE C 40 HRS - EDUCAÇÃO RELIGIOSA - Porto Velho 60 2,5 62,5 4°

PORTO VELHO 019135 JULIO CESAR DE SOUZA ANTUNES N PROFESSOR CLASSE C 40 HRS - EDUCAÇÃO RELIGIOSA - Porto Velho 40 2,5 2,5 45 5°

PORTO VELHO 017145 HELTON NEY DA CRUZ DIAS N PROFESSOR CLASSE C 40 HRS - EDUCAÇÃO RELIGIOSA - Porto Velho 40 2,5 42,5 6°

PORTO VELHO 004151 BRENDAH OHANA BARROS ALVES N PROFESSOR CLASSE C 40 HRS - EDUCAÇÃO RELIGIOSA - Porto Velho 40 2,5 42,5 7°

PORTO VELHO 013301 ERIVANIO LIMA SILVA N PROFESSOR CLASSE C 40 HRS - EDUCAÇÃO RELIGIOSA - Porto Velho 40 40 8°

PORTO VELHO 008491 EUNICE OLIVEIRA DE ARAUJO N PROFESSOR CLASSE C 40 HRS - EDUCAÇÃO RELIGIOSA - Porto Velho 40 40 9°

PORTO VELHO 007402 JOICE FRANCISCA DOS SANTOS SOUZA N PROFESSOR CLASSE C 40 HRS - FILOSOFIA - Candeias do Jamari 60 2,5 62,5 1°

PORTO VELHO 003411 MÁRCIA DA SILVA FERREIRA N PROFESSOR CLASSE C 40 HRS - FILOSOFIA - Candeias do Jamari 60 60 2°

PORTO VELHO 000473 MARCOS FABRÍCIO ORTIZ DE LIMA N PROFESSOR CLASSE C 40 HRS - FILOSOFIA - Candeias do Jamari 60 60 3°

PORTO VELHO 011032 JOZINEIDE SANTANA ANSELMO DOS REIS LIMA N PROFESSOR CLASSE C 40 HRS - FILOSOFIA - Distrito De Triunfo 60 2,5 2,5

65 1º

PORTO VELHO 013628 HORTÊNCIA LOBATO ARISTIDES N PROFESSOR CLASSE C 40 HRS - FILOSOFIA - Distrito De Triunfo 60 60 2º

PORTO VELHO 010778 REBECA DE OLIVEIRA VARELLA BARCA N PROFESSOR CLASSE C 40 HRS - FILOSOFIA - Distrito De Triunfo 40 2,5 42,5 3º

PORTO VELHO 009637 ROSIANE DE SOUZA FERREIRA LAUERMAN N PROFESSOR CLASSE C 40 HRS - FILOSOFIA - Distrito De Triunfo 40 2,5 42,5 4º

PORTO VELHO 010861 EVALDO ALBANI PROCÓPIO N PROFESSOR CLASSE C 40 HRS - FILOSOFIA - Distrito De Triunfo 40 40 5º

PORTO VELHO 009583 WALFREDO DE OLIVEIRA DIAS N PROFESSOR CLASSE C 40 HRS - FILOSOFIA - Itapuã do Oeste 60 60 1º

PORTO VELHO 001670 JONAS BRICIO RIBEIRO N PROFESSOR CLASSE C 40 HRS - FILOSOFIA - Itapuã do Oeste 60 60 2º

PORTO VELHO 006134 WESLEY CRISTIAN MERCES TEIXEIRA N PROFESSOR CLASSE C 40 HRS - FILOSOFIA - Porto Velho 60 15 2,5 77,5 1º

PORTO VELHO 003946 MARCO VINÍCIUS DE SIQUEIRA CÔRTEZ N PROFESSOR CLASSE C 40 HRS - FILOSOFIA - Porto Velho 60 15 75 2º

PORTO VELHO 003947 FILIPE MONTEIRO MORGADO N PROFESSOR CLASSE C 40 HRS - FILOSOFIA - Porto Velho 60 15 75 3º

PORTO VELHO 006169 CRISTIANO CHAGAS GOMES N PROFESSOR CLASSE C 40 HRS - FILOSOFIA - Porto Velho 60 2,5 2,5 65 4º

PORTO VELHO 000488 RICARDO VALIM N PROFESSOR CLASSE C 40 HRS - FILOSOFIA - Porto Velho 60 2,5 2,5 65 5º

PORTO VELHO 004218 RENAN FELIPE SILVA DO AMARAL N PROFESSOR CLASSE C 40 HRS - FILOSOFIA - Porto Velho 60 2,5 2,5 65 6º

PORTO VELHO 001483 FABIO MÁRCIO ARANTES DANTAS N PROFESSOR CLASSE C 40 HRS - FILOSOFIA - Porto Velho 60 2,5 62,5 7º

PORTO VELHO 002104 JANDER CASTRO DE ARAÚJO N PROFESSOR CLASSE C 40 HRS - FILOSOFIA - Porto Velho 60 2,5 62,5 8º

PORTO VELHO 002639 WALNIKSON NOGUEIRA E SILVA N PROFESSOR CLASSE C 40 HRS - FILOSOFIA - Porto Velho 60 2,5 62,5 9º

PORTO VELHO 000164 VALCILENE DE SOUZA NUNES REIS N PROFESSOR CLASSE C 40 HRS - FILOSOFIA - Porto Velho 60 2,5 62,5 10º

PORTO VELHO 001734 MIZAEEL CARLOS DE SALES N PROFESSOR CLASSE C 40 HRS - FILOSOFIA - Porto Velho 60 2,5 62,5 11º

PORTO VELHO 001799 DIANE MORAIS CORREIA SILVA N PROFESSOR CLASSE C 40 HRS - FILOSOFIA - Porto Velho 60 2,5 62,5 12º

PORTO VELHO 008778 PAULA ADRIANA ROLIM PEIXOTO DOENHA N PROFESSOR CLASSE C 40 HRS - FILOSOFIA - Porto Velho 60 2,5 62,5 13º

PORTO VELHO 014206 DIEGO SILVA RODRIGUES DA COSTA N PROFESSOR CLASSE C 40 HRS - FILOSOFIA - Porto Velho 60 2,5 62,5 14º

PORTO VELHO 000006 PAULO RICARDO MONTEIRO RABELO N PROFESSOR CLASSE C 40 HRS - FILOSOFIA - Porto Velho 60 2,5 62,5 15º

PORTO VELHO 002656 ÁDNA ROSIENE DE ARAÚJO PARENTE DANNER N PROFESSOR CLASSE C 40 HRS - FILOSOFIA - Porto Velho 60 2,5 62,5 16º

PORTO VELHO 018700 JOSÉ MAIKO FARIAS AMIM N PROFESSOR CLASSE C 40 HRS - FILOSOFIA - Porto Velho 60 2,5 62,5 17º

PORTO VELHO 003090 VALCENIR DA ROCHA GOUVEIA CARDOSO N PROFESSOR CLASSE C 40 HRS - FILOSOFIA - Porto Velho 60 60 18º

PORTO VELHO 005683 ADILSON PIEDADE DOS SANTOS N PROFESSOR CLASSE C 40 HRS - FILOSOFIA - Porto Velho 60 60 19º

PORTO VELHO 005455 HUMSILKA MARIA OLIVEIRA DE AMORIM N PROFESSOR CLASSE C 40 HRS - FILOSOFIA - Porto Velho 60 60 20º

PORTO VELHO 009139 MARIO DE SOUZA ARAGÃO N PROFESSOR CLASSE C 40 HRS - FILOSOFIA - Porto Velho 60 60 21º

PORTO VELHO 001473 SARA DO NASCIMENTO FREITAS N PROFESSOR CLASSE C 40 HRS - FILOSOFIA - Porto Velho 60 60 22º

PORTO VELHO 009594 JEAN ROGERS RODRIGO DE SOUSA N PROFESSOR CLASSE C 40 HRS - FILOSOFIA - Porto Velho 60 60 23º

PORTO VELHO 004638 CÉLIA REGINA JATI DE MENEZES N PROFESSOR CLASSE C 40 HRS - FILOSOFIA - Porto Velho 60 60 24º

PORTO VELHO 010448 ODACIR XAVIER DA SILVA N PROFESSOR CLASSE C 40 HRS - FILOSOFIA - Porto Velho 60 60 25º

PORTO VELHO 016315 JOELMA FELIX DE SOUZA S PROFESSOR CLASSE C 40 HRS - FILOSOFIA - Porto Velho 60 60 26º

PORTO VELHO 000349 TALLEES GOES PAES N PROFESSOR CLASSE C 40 HRS - FILOSOFIA - Porto Velho 60 60 27º

PORTO VELHO 013481 DÉBORA DE OLIVEIRA ALMEIDA BRAGA N PROFESSOR CLASSE C 40 HRS - FILOSOFIA - Porto Velho 60 60 28º

PORTO VELHO 010057 POLYANNI DALLARA DANTAS OLIVEIRA N PROFESSOR CLASSE C 40 HRS - FILOSOFIA - Porto Velho 60 60 29º

PORTO VELHO 005381 INGRID FERREIRA MENDONÇA N PROFESSOR CLASSE C 40 HRS - FILOSOFIA - Porto Velho 60 60 30º

PORTO VELHO 003332 GUSTAVO ADOLFO SUCKOW BARBOSA N PROFESSOR CLASSE C 40 HRS - FILOSOFIA - Porto Velho 60 60 31º

PORTO VELHO 002508 DEBORAH CHRISTINA BIET DE OLIVEIRA N PROFESSOR CLASSE C 40 HRS - FILOSOFIA - Porto Velho 60 60 32º

PORTO VELHO 004926 WELLITON VIANA SIMÕES N PROFESSOR CLASSE C 40 HRS - FILOSOFIA - Porto Velho 60 60 33º

PORTO VELHO 005812 LOURINILDES CÂNDIDO DA SILVA N PROFESSOR CLASSE C 40 HRS - FILOSOFIA - Porto Velho 40 2,5 42,5 34º

PORTO VELHO 012074 FRANCISCO DAS CHAGAS SALES N PROFESSOR CLASSE C 40 HRS - FILOSOFIA - Porto Velho 40 2,5 42,5 35º

PORTO VELHO 007286 JOSE HENRIQUE BARBOSASILVA N PROFESSOR CLASSE C 40 HRS - FÍSICA - Candeias do Jamari 60 2,5 62,5 1º

PORTO VELHO 005104 FÁBIO PRADO DE ALMEIDA N PROFESSOR CLASSE C 40 HRS - FÍSICA - Itapuã do Oeste 60 15 2,5 77,5 1º

PORTO VELHO 010529 GEILIANI GASPARRINI N PROFESSOR CLASSE C 40 HRS - FÍSICA - Itapuã do Oeste 60 15 2,5 77,5 2º

PORTO VELHO 017722 ROGÉRIO LÚCIO DE ALMEIDA N PROFESSOR CLASSE C 40 HRS - FÍSICA - Porto Velho 60 20 15 95 1º

PORTO VELHO 006198 ADEILSON NASCIMENTO DE SOUZA N PROFESSOR CLASSE C 40 HRS - FÍSICA - Porto Velho 60 15 2,5 77,5 2º

PORTO VELHO 003071 DAVI DIEGO DE ALMEIDA N PROFESSOR CLASSE C 40 HRS - FÍSICA - Porto Velho 60 15 2,5 77,5 3º

PORTO VELHO 014053 CICERO ROCHESTER LANDIM DE CASTRO N PROFESSOR CLASSE C 40 HRS - FÍSICA - Porto Velho 60 15 75 4º

PORTO VELHO 013405 SILVIO DA SILVA SANTIAGO N PROFESSOR CLASSE C 40 HRS - FÍSICA - Porto Velho 60 15 75 5º

PORTO VELHO 017396 RAINNER DOS SANTOS CARVALHO N PROFESSOR CLASSE C 40 HRS - FÍSICA - Porto Velho 60 15 75 6º

PORTO VELHO 000731 FRANSENGIO FRANCISCO DO NASCIMENTO N PROFESSOR CLASSE C 40 HRS - FÍSICA - Porto Velho 60 2,5 2,5 65 7º

PORTO VELHO 000244 JULIANE CONSTANTINO N PROFESSOR CLASSE C 40 HRS - FÍSICA - Porto Velho 60 2,5 62,5 8º

PORTO VELHO 010040 JOSÉ ALBERTO SOARES N PROFESSOR CLASSE C 40 HRS - FÍSICA - Porto Velho 60 2,5 62,5 9º

PORTO VELHO 001210 LEANDRO LIMA DE OLIVEIRA N PROFESSOR CLASSE C 40 HRS - FÍSICA - Porto Velho 60 2,5 62,5 10º

PORTO VELHO 011635 FATIMA FABIANA CRUZ N PROFESSOR CLASSE C 40 HRS - FÍSICA - Porto Velho 60 2,5 62,5 11º

PORTO VELHO 001489 CLAUDINEIA GOMES DE OLIVEIRA N PROFESSOR CLASSE C 40 HRS - FÍSICA - Porto Velho 60 2,5 62,5 12º

PORTO VELHO 003347 PAULO ROBERTO DE OLIVEIRA LEO N PROFESSOR CLASSE C 40 HRS - FÍSICA - Porto Velho 60 2,5 62,5 13º

PORTO VELHO 010212 ANDERSON RAFAEL SILVA MENDONÇA N PROFESSOR CLASSE C 40 HRS - FÍSICA - Porto Velho 60 2,5 62,5 14º

PORTO VELHO 009884 ROMILDO DE JESUS SIQUEIRA MONTEIRO N PROFESSOR CLASSE C 40 HRS - FÍSICA - Porto Velho 60 2,5 62,5 15º

PORTO VELHO 008877 JEAN DUARTE E SILVA N PROFESSOR CLASSE C 40 HRS - FÍSICA - Porto Velho 60 2,5 62,5 16º

PORTO VELHO 003391 GUIOMAR MAGALHAES GONÇALVES N PROFESSOR CLASSE C 40 HRS - FÍSICA - Porto Velho 60 2,5 62,5 17º

PORTO VELHO 000076 RAVENA NARRAIANA ARAUJO DE CASTRO ALVES N PROFESSOR CLASSE C 40 HRS - FÍSICA - Porto Velho 60 2,5 62,5 18º

PORTO VELHO 017865 ORLEILSON DOS REIS FERREIRA N PROFESSOR CLASSE C 40 HRS - FÍSICA - Porto Velho 60 2,5 62,5 19º

PORTO VELHO 008719 ALLAN ROBSON OLIVEIRA DOS SANTOS N PROFESSOR CLASSE C 40 HRS - FÍSICA - Porto Velho 60 2,5 62,5 20º

PORTO VELHO 001902 JOSÉ DONIZETE DA SILVA N PROFESSOR CLASSE C 40 HRS - FÍSICA - Porto Velho 60 60 21º

PORTO VELHO 016441 LEANDRO BARBOSA DA SILVEIRA GATTO N PROFESSOR CLASSE C 40 HRS - FÍSICA - Porto Velho 60 60 22°  
PORTO VELHO 000123 MIRIAN RODRIGUES PEDROSA N PROFESSOR CLASSE C 40 HRS - FÍSICA - Porto Velho 60 60 23°  
PORTO VELHO 005594 JÉSSICA GARCIA PEREIRA N PROFESSOR CLASSE C 40 HRS - FÍSICA - Porto Velho 60 60 24°  
PORTO VELHO 002497 JAKELLINE FELIX SILVA N PROFESSOR CLASSE C 40 HRS - FÍSICA - Porto Velho 60 60 25°  
PORTO VELHO 002817 SHAIAN DO CARMO BASTOS N PROFESSOR CLASSE C 40 HRS - FÍSICA - Porto Velho 60 60 26°  
PORTO VELHO 011960 ADRIELE GONÇALVES CARDOSO N PROFESSOR CLASSE C 40 HRS - FÍSICA - Porto Velho 60 60 27°  
PORTO VELHO 002898 FERNANDA BEATRIZ DE OLIVEIRA MOURA N PROFESSOR CLASSE C 40 HRS - FÍSICA - Porto Velho 60 60 28°  
PORTO VELHO 018924 RODRIGO DOS SANTOS MENESES N PROFESSOR CLASSE C 40 HRS - FÍSICA - Porto Velho 60 60 29°  
PORTO VELHO 004942 DAIANY DA SILVA FERREIRA N PROFESSOR CLASSE C 40 HRS - FÍSICA - Porto Velho 60 60 30°  
PORTO VELHO 001394 KAROLAINA VIEIRA CORREIA N PROFESSOR CLASSE C 40 HRS - FÍSICA - Porto Velho 60 60 31°  
PORTO VELHO 010815 GUILHERME ALMEIDA MONTOLI N PROFESSOR CLASSE C 40 HRS - FÍSICA - Porto Velho 60 60 32°  
PORTO VELHO 005753 JEAN CARLOS RODRIGUES DE SOUZA N PROFESSOR CLASSE C 40 HRS - FÍSICA - Porto Velho 60 60 33°  
PORTO VELHO 017068 ÁLVARO CARDOSO DE MESQUITA N PROFESSOR CLASSE C 40 HRS - FÍSICA - Porto Velho 60 60 34°  
PORTO VELHO 016523 BRUNA BRILHANTE DA LAGUA N PROFESSOR CLASSE C 40 HRS - FÍSICA - Porto Velho 60 60 35°  
PORTO VELHO 014090 JOSÉ LUIS DA SILVA SOARES N PROFESSOR CLASSE C 40 HRS - FÍSICA - Porto Velho 60 60 36°  
PORTO VELHO 005531 VANESSA NERIS VELASQUE N PROFESSOR CLASSE C 40 HRS - FÍSICA - Porto Velho 60 60 37°  
PORTO VELHO 003551 ANA CAROLINE SORIANO DA SILVA N PROFESSOR CLASSE C 40 HRS - FÍSICA - Porto Velho 60 60 38°  
PORTO VELHO 013624 DANIEL SUÁREZ LOPES N PROFESSOR CLASSE C 40 HRS - FÍSICA - Porto Velho 60 60 39°  
PORTO VELHO 016208 THAINARA VIDAL FÉLIX N PROFESSOR CLASSE C 40 HRS - FÍSICA - Porto Velho 60 60 40°  
PORTO VELHO 000262 WASHINGTON PANTOJA DA SILVA N PROFESSOR CLASSE C 40 HRS - FÍSICA - Porto Velho 60 60 41°  
PORTO VELHO 017782 ESTELA SANTOS DE OLIVEIRA ARAUJO N PROFESSOR CLASSE C 40 HRS - FÍSICA - Porto Velho 40 40 42°  
PORTO VELHO 011955 ZELE CARVALHO PINTO N PROFESSOR CLASSE C 40 HRS - GEOGRAFIA - Candeias do Jamari 60 20 15 95 1°  
PORTO VELHO 018781 MÁRCIA SANTANA DE LIMA N PROFESSOR CLASSE C 40 HRS - GEOGRAFIA - Candeias do Jamari 60 60 2°  
PORTO VELHO 004908 ROBERTO DE SOUZA PINTO N PROFESSOR CLASSE C 40 HRS - GEOGRAFIA - Candeias do Jamari 60 60 3°  
PORTO VELHO 015963 IAGO RIBEIRO DA SILVA N PROFESSOR CLASSE C 40 HRS - GEOGRAFIA - Candeias do Jamari 60 60 4°  
PORTO VELHO 013579 VANDERSON OLIVEIRA DUARTE N PROFESSOR CLASSE C 40 HRS - GEOGRAFIA - Candeias do Jamari 60 60 5°  
PORTO VELHO 005935 MARIA APARECIDA ROBERTO DE OLIVEIRA N PROFESSOR CLASSE C 40 HRS - GEOGRAFIA - Distrito de Nazaré 60 2,5 2,5 65 1°  
PORTO VELHO 001005 JUCELIA DIAS N PROFESSOR CLASSE C 40 HRS - GEOGRAFIA - Distrito De Triunfo 60 2,5 2,5 65 1°  
PORTO VELHO 018574 MICHELE PAULA DE OLIVEIRA N PROFESSOR CLASSE C 40 HRS - GEOGRAFIA - Distrito de União Bandeirantes 60 2,5 62,5 1°  
PORTO VELHO 011016 MARCIÉLIA DOS SANTOS SANTINI AGUIAR N PROFESSOR CLASSE C 40 HRS - GEOGRAFIA - Distrito de União Bandeirantes 40 40 2°  
PORTO VELHO 001772 NILCE CLEUDE MARIA DE BRITO N PROFESSOR CLASSE C 40 HRS - GEOGRAFIA - Itapuã do Oeste 60 2,5 2,5 65 1°  
PORTO VELHO 006026 ADIONE CRUZ GONÇALVES N PROFESSOR CLASSE C 40 HRS - GEOGRAFIA - Itapuã do Oeste 60 2,5 62,5 2°  
PORTO VELHO 000514 SHEILA CASTRO DOS SANTOS N PROFESSOR CLASSE C 40 HRS - GEOGRAFIA - Porto Velho 60 20 15 95 1°  
PORTO VELHO 000590 CARLANDIO ALVES DA SILVA N PROFESSOR CLASSE C 40 HRS - GEOGRAFIA - Porto Velho 60 15 75 2°  
PORTO VELHO 002487 LILIANA BORGES DE OLIVEIRA N PROFESSOR CLASSE C 40 HRS - GEOGRAFIA - Porto Velho 60 15 75 3°  
PORTO VELHO 018380 GIOVANNI BRUNO SOUTO MARINI N PROFESSOR CLASSE C 40 HRS - GEOGRAFIA - Porto Velho 60 15 75 4°  
PORTO VELHO 005808 ROBERTO CAVALCANTE BARROS N PROFESSOR CLASSE C 40 HRS - GEOGRAFIA - Porto Velho 60 15 75 5°  
PORTO VELHO 006037 RAFAELA DE CARVALHO ALEXANDRE N PROFESSOR CLASSE C 40 HRS - GEOGRAFIA - Porto Velho 60 15 75 6°  
PORTO VELHO 004905 TAMIRES CUNHA DE AGUIAR N PROFESSOR CLASSE C 40 HRS - GEOGRAFIA - Porto Velho 60 15 75 7°  
PORTO VELHO 004877 RENYEL YARLEY ALVES DA SILVA N PROFESSOR CLASSE C 40 HRS - GEOGRAFIA - Porto Velho 60 2,5 2,5 65 8°  
PORTO VELHO 011138 JUÇARA VILLAR DO VALE N PROFESSOR CLASSE C 40 HRS - GEOGRAFIA - Porto Velho 60 2,5 2,5 65 9°  
PORTO VELHO 009662 THIAGO AUGUSTO DE OLIVEIRA N PROFESSOR CLASSE C 40 HRS - GEOGRAFIA - Porto Velho 60 2,5 2,5 65 10°  
PORTO VELHO 001564 JARINA LIMA GONÇALVES N PROFESSOR CLASSE C 40 HRS - GEOGRAFIA - Porto Velho 60 2,5 2,5 65 11°  
PORTO VELHO 013238 RAFAEL HENRIQUE CAMILO DOS SANTOS S PROFESSOR CLASSE C 40 HRS - GEOGRAFIA - Porto Velho 60 2,5 2,5 65 12°  
PORTO VELHO 007651 NATHÁLIA RODRIGUES DE SOUZA ROCHA N PROFESSOR CLASSE C 40 HRS - GEOGRAFIA - Porto Velho 60 2,5 2,5 65 13°  
PORTO VELHO 005673 MARIA SHIRLEY DE ARAÚJO N PROFESSOR CLASSE C 40 HRS - GEOGRAFIA - Porto Velho 60 2,5 62,5 14°  
PORTO VELHO 005889 ARIMAR SILVESTRE MONTEIRO N PROFESSOR CLASSE C 40 HRS - GEOGRAFIA - Porto Velho 60 2,5 62,5 15°  
PORTO VELHO 004474 JOSE TADEU RODRIGUES DA SILVA N PROFESSOR CLASSE C 40 HRS - GEOGRAFIA - Porto Velho 60 2,5 62,5 16°  
PORTO VELHO 003547 ROSALINA SILVA N PROFESSOR CLASSE C 40 HRS - GEOGRAFIA - Porto Velho 60 2,5 62,5 17°  
PORTO VELHO 002802 KLEIBER VIEIRA DE ARAUJO N PROFESSOR CLASSE C 40 HRS - GEOGRAFIA - Porto Velho 60 2,5 62,5 18°  
PORTO VELHO 001724 ROQUETEIA DA SILVA OLIVEIRA N PROFESSOR CLASSE C 40 HRS - GEOGRAFIA - Porto Velho 60 2,5 62,5 19°  
PORTO VELHO 012332 PAULO SILVA COSTA N PROFESSOR CLASSE C 40 HRS - GEOGRAFIA - Porto Velho 60 2,5 62,5 20°  
PORTO VELHO 009318 RAIMUNDA DE SOUZA UBIM N PROFESSOR CLASSE C 40 HRS - GEOGRAFIA - Porto Velho 60 2,5 62,5 21°  
PORTO VELHO 003678 ELIANA SOUZA DA ROCHA GONÇALVES N PROFESSOR CLASSE C 40 HRS - GEOGRAFIA - Porto Velho 60 2,5 62,5 22°  
PORTO VELHO 008022 OZANIR SILVA DE ALMEIDA N PROFESSOR CLASSE C 40 HRS - GEOGRAFIA - Porto Velho 60 2,5 62,5 23°  
PORTO VELHO 009666 GLEICIANE SOUZA PEREIRA N PROFESSOR CLASSE C 40 HRS - GEOGRAFIA - Porto Velho 60 2,5 62,5 24°  
PORTO VELHO 007550 JOÃO RAMILDO PEIXOTO N PROFESSOR CLASSE C 40 HRS - GEOGRAFIA - Porto Velho 60 2,5 62,5 25°  
PORTO VELHO 008869 LUCAS ALEXANDRE PEREIRA FURTADO N PROFESSOR CLASSE C 40 HRS - GEOGRAFIA - Porto Velho 60 2,5 62,5 26°  
PORTO VELHO 012373 NATÁSSIA COSTA LOBATO N PROFESSOR CLASSE C 40 HRS - GEOGRAFIA - Porto Velho 60 2,5 62,5 27°  
PORTO VELHO 009882 LUIZ ALBERTO BELMIRO DA SILVA N PROFESSOR CLASSE C 40 HRS - GEOGRAFIA - Porto Velho 60 2,5 62,5 28°  
PORTO VELHO 010654 JOHN MARCOS DE OLIVEIRA N PROFESSOR CLASSE C 40 HRS - GEOGRAFIA - Porto Velho 60 2,5 62,5 29°  
PORTO VELHO 008927 FRANCIELÉIA ALVES DA SILVA NASCIMENTO N PROFESSOR CLASSE C 40 HRS - GEOGRAFIA - Porto Velho 60 2,5 62,5 30°  
PORTO VELHO 007161 LUCIANA MARQUES DA ROCHA N PROFESSOR CLASSE C 40 HRS - GEOGRAFIA - Porto Velho 60 2,5 62,5 31°  
PORTO VELHO 003614 DEBORA DA CRUZ BARBOSA N PROFESSOR CLASSE C 40 HRS - GEOGRAFIA - Porto Velho 60 2,5 62,5 32°

PORTO VELHO 019363 LAILA CÍNTIA MOTA BELFORTE N PROFESSOR CLASSE C 40 HRS - GEOGRAFIA - Porto Velho 60 2,5 62,5 33°  
PORTO VELHO 008854 ESTER DA SILVA SOUZA FEITOSA N PROFESSOR CLASSE C 40 HRS - GEOGRAFIA - Porto Velho 60 2,5 62,5 34°  
PORTO VELHO 001923 TITO JOSÉ DE BARBA AVAROMA N PROFESSOR CLASSE C 40 HRS - GEOGRAFIA - Porto Velho 60 2,5 62,5 35°  
PORTO VELHO 003823 VITOR HUGO NASCIMENTO PINHEIRO N PROFESSOR CLASSE C 40 HRS - GEOGRAFIA - Porto Velho 60 2,5 62,5 36°  
PORTO VELHO 010200 OSIRES AUGUSTO ANDRADE LOPES N PROFESSOR CLASSE C 40 HRS - GEOGRAFIA - Porto Velho 60 2,5 62,5 37°  
PORTO VELHO 010687 REGINALDO QUEIROZ FIGUEREDO N PROFESSOR CLASSE C 40 HRS - GEOGRAFIA - Porto Velho 60 2,5 62,5 38°  
PORTO VELHO 001065 MARLICÉ DA SILVA SANTANA NEVES N PROFESSOR CLASSE C 40 HRS - GEOGRAFIA - Porto Velho 60 60 39°  
PORTO VELHO 002102 SEBASTIÃO DOMINGOS DA SILVA N PROFESSOR CLASSE C 40 HRS - GEOGRAFIA - Porto Velho 60 60 40°  
PORTO VELHO 008539 ROMAYDA MOREIRA DE MENEZES SALDANHA N PROFESSOR CLASSE C 40 HRS - GEOGRAFIA - Porto Velho 60 60 41°  
PORTO VELHO 002686 VERÔNICA HONORATO MONTEIRO N PROFESSOR CLASSE C 40 HRS - GEOGRAFIA - Porto Velho 60 60 42°  
PORTO VELHO 016596 ELIANDRE DE SOUZA RAMOS N PROFESSOR CLASSE C 40 HRS - GEOGRAFIA - Porto Velho 60 60 43°  
PORTO VELHO 019346 PAULA TATIANA PORTELA AZEVEDO PINHEIRO N PROFESSOR CLASSE C 40 HRS - GEOGRAFIA - Porto Velho 60 60 44°  
PORTO VELHO 005504 VANI SOUSA DA SILVA N PROFESSOR CLASSE C 40 HRS - GEOGRAFIA - Porto Velho 60 60 45°  
PORTO VELHO 007770 GLEYSSON FRANCISCO SHREDER DA SILVA N PROFESSOR CLASSE C 40 HRS - GEOGRAFIA - Porto Velho 60 60 46°  
PORTO VELHO 005770 JOEL VITÓRIA DA COSTA N PROFESSOR CLASSE C 40 HRS - GEOGRAFIA - Porto Velho 60 60 47°  
PORTO VELHO 016615 GEISA CHAVES DO NASCIMENTO DOS SANTOS N PROFESSOR CLASSE C 40 HRS - GEOGRAFIA - Porto Velho 60 60 48°  
PORTO VELHO 010508 ADA CAMPOS DE SOUZA N PROFESSOR CLASSE C 40 HRS - GEOGRAFIA - Porto Velho 60 60 49°  
PORTO VELHO 018330 JOSE AUGUSTO PEIXOTO NETO N PROFESSOR CLASSE C 40 HRS - GEOGRAFIA - Porto Velho 60 60 50°  
PORTO VELHO 004312 HELEN CARVALHO OLIVEIRA N PROFESSOR CLASSE C 40 HRS - GEOGRAFIA - Porto Velho 60 60 51°  
PORTO VELHO 011026 ELTON DE ARAÚJO CARNEIRO N PROFESSOR CLASSE C 40 HRS - GEOGRAFIA - Porto Velho 60 60 52°  
PORTO VELHO 012548 DÉBORAH SANDRA SOUZA FIGUEIREDO N PROFESSOR CLASSE C 40 HRS - GEOGRAFIA - Porto Velho 60 60 53°  
PORTO VELHO 017189 AMANDA MICHALSKI DA SILVA N PROFESSOR CLASSE C 40 HRS - GEOGRAFIA - Porto Velho 60 60 54°  
PORTO VELHO 018923 HEYDE DA SILVA SANTOS N PROFESSOR CLASSE C 40 HRS - GEOGRAFIA - Porto Velho 60 60 55°  
PORTO VELHO 007049 ANA CLAUDIA DO NASCIMENTO SANTOS N PROFESSOR CLASSE C 40 HRS - GEOGRAFIA - Porto Velho 60 60 56°  
PORTO VELHO 013667 REGIANE ARAUJO PACHECO N PROFESSOR CLASSE C 40 HRS - GEOGRAFIA - Porto Velho 60 60 57°  
PORTO VELHO 002963 JESIEL PINTO DA SILVA N PROFESSOR CLASSE C 40 HRS - GEOGRAFIA - Porto Velho 60 60 58°  
PORTO VELHO 017412 THAÍS MILZA COSTA MOREIRA N PROFESSOR CLASSE C 40 HRS - GEOGRAFIA - Porto Velho 60 60 59°  
PORTO VELHO 018760 RENATA DE SOUZA FACUNDO N PROFESSOR CLASSE C 40 HRS - GEOGRAFIA - Porto Velho 60 60 60°  
PORTO VELHO 011886 ESTHER MARQUESDE SOUZA GUIMARÃES DOS SANTOS N PROFESSOR CLASSE C 40 HRS - GEOGRAFIA - Porto Velho 60 60 61°  
PORTO VELHO 004971 JESSICA GRACIELA FARIAS CRUZ N PROFESSOR CLASSE C 40 HRS - GEOGRAFIA - Porto Velho 60 60 62°  
PORTO VELHO 019564 THATYELLEN EDYTE ALVES DA SILVA RUFINO N PROFESSOR CLASSE C 40 HRS - GEOGRAFIA - Porto Velho 60 60 63°  
PORTO VELHO 000200 ALINE CAROLINE OLIVEIRA MENEZES N PROFESSOR CLASSE C 40 HRS - GEOGRAFIA - Porto Velho 60 60 64°  
PORTO VELHO 009590 JEAN LUKA FERNANDES DUTRA N PROFESSOR CLASSE C 40 HRS - GEOGRAFIA - Porto Velho 60 60 65°  
PORTO VELHO 011471 NATALINA CONCEIÇÃO DA SILVA N PROFESSOR CLASSE C 40 HRS - GEOGRAFIA - Porto Velho 60 60 66°  
PORTO VELHO 003822 ALMIR MATEUS MELO N PROFESSOR CLASSE C 40 HRS - GEOGRAFIA - Porto Velho 60 60 67°  
PORTO VELHO 000537 CARLOS ELIEL ASSIS SILVA N PROFESSOR CLASSE C 40 HRS - GEOGRAFIA - Porto Velho 60 60 68°  
PORTO VELHO 007987 CHARLES ALVES DE MELO N PROFESSOR CLASSE C 40 HRS - HISTÓRIA - Candeias do Jamari 60 2,5 2,5 65 1°  
PORTO VELHO 007301 VANESSA MARIA DE SOUZA N PROFESSOR CLASSE C 40 HRS - HISTÓRIA - Candeias do Jamari 60 2,5 62,5 2°  
PORTO VELHO 009726 ÁLEFI SILVA DOS SANTOS DA SILVA N PROFESSOR CLASSE C 40 HRS - HISTÓRIA - Candeias do Jamari 60 2,5 62,5 3°  
PORTO VELHO 009186 AMANDA APARECIDA MONTAGIL SILVA N PROFESSOR CLASSE C 40 HRS - HISTÓRIA - Candeias do Jamari 60 2,5 62,5 4°  
PORTO VELHO 001714 LARICE MACEDO DE OLIVEIRA N PROFESSOR CLASSE C 40 HRS - HISTÓRIA - Candeias do Jamari 60 60 5°  
PORTO VELHO 008211 ANNE GABRIELA DE ARAÚJO COSTA N PROFESSOR CLASSE C 40 HRS - HISTÓRIA - Distrito de Calama 60 2,5 62,5 1°  
PORTO VELHO 003145 LEOMI DO CARMO CAMILO N PROFESSOR CLASSE C 40 HRS - HISTÓRIA - Distrito de Calama 60 60 2°  
PORTO VELHO 003902 RODRIGO CAJUEIRO DA SILVA N PROFESSOR CLASSE C 40 HRS - HISTÓRIA - Itapuã do Oeste 60 2,5 2,5 65 1°  
PORTO VELHO 013817 LUCIA ROSA DE OLIVEIRA VIEIRA N PROFESSOR CLASSE C 40 HRS - HISTÓRIA - Itapuã do Oeste 60 2,5 62,5 2°  
PORTO VELHO 008099 EMILIO SARDE NETO N PROFESSOR CLASSE C 40 HRS - HISTÓRIA - Porto Velho 60 20 15 2,5 97,5 1°  
PORTO VELHO 018674 DANIEL DOS SANTOS CARNEIRO N PROFESSOR CLASSE C 40 HRS - HISTÓRIA - Porto Velho 60 15 2,5 77,5 2°  
PORTO VELHO 005906 JÉSSICA CAROLINE GOMES DE SOUZA FERREIRA N PROFESSOR CLASSE C 40 HRS - HISTÓRIA - Porto Velho 60 15 2,5 77,5 3°  
PORTO VELHO 005656 CLÉCIA PEREIRA CRUZ N PROFESSOR CLASSE C 40 HRS - HISTÓRIA - Porto Velho 60 15 75 4°  
PORTO VELHO 013597 JEFFERSON GUSTAVO LOPES DE ALBUQUERQUE N PROFESSOR CLASSE C 40 HRS - HISTÓRIA - Porto Velho 60 15 75 5°  
PORTO VELHO 003672 HAGNER MALON DA COSTA SILVA N PROFESSOR CLASSE C 40 HRS - HISTÓRIA - Porto Velho 60 15 75 6°  
PORTO VELHO 016999 JULIANA CAROLINA DA SILVA N PROFESSOR CLASSE C 40 HRS - HISTÓRIA - Porto Velho 60 15 75 7°  
PORTO VELHO 012522 ALEANDRO GONÇALVES LEITE N PROFESSOR CLASSE C 40 HRS - HISTÓRIA - Porto Velho 60 15 75 8°  
PORTO VELHO 002051 PAULA DE SOUZA ROSA N PROFESSOR CLASSE C 40 HRS - HISTÓRIA - Porto Velho 60 15 75 9°  
PORTO VELHO 001035 MARIA DE LOURDES LIMA SANTOS N PROFESSOR CLASSE C 40 HRS - HISTÓRIA - Porto Velho 60 2,5 2,5 65 10°  
PORTO VELHO 001677 MARIA PEREIRA DA SILVA N PROFESSOR CLASSE C 40 HRS - HISTÓRIA - Porto Velho 60 2,5 2,5 65 11°  
PORTO VELHO 001388 KÁTIA GONÇALVES FEITOSA N PROFESSOR CLASSE C 40 HRS - HISTÓRIA - Porto Velho 60 2,5 2,5 65 12°  
PORTO VELHO 002725 AURIMAR NEGREIRA DE SOUZA N PROFESSOR CLASSE C 40 HRS - HISTÓRIA - Porto Velho 60 2,5 2,5 65 13°  
PORTO VELHO 016211 ANTONIA PEREIRA DA COSTA N PROFESSOR CLASSE C 40 HRS - HISTÓRIA - Porto Velho 60 2,5 2,5 65 14°  
PORTO VELHO 009106 RODRIGO NAZARENO FREITAS CERDEIRA N PROFESSOR CLASSE C 40 HRS - HISTÓRIA - Porto Velho 60 2,5 2,5 65 15°  
PORTO VELHO 005754 GIBSON POLANSK TENÓRIO DA COSTA N PROFESSOR CLASSE C 40 HRS - HISTÓRIA - Porto Velho 60 2,5 2,5 65 16°  
PORTO VELHO 007438 ADEMIR JÚNIOR DE SOUZA PIRES N PROFESSOR CLASSE C 40 HRS - HISTÓRIA - Porto Velho 60 2,5 2,5 65 17°  
PORTO VELHO 008367 DEBORA EVELIN FERREIRA MONTEIRO N PROFESSOR CLASSE C 40 HRS - HISTÓRIA - Porto Velho 60 2,5 2,5 65 18°  
PORTO VELHO 008189 RAFAEL FONTENELE DE SOUSA N PROFESSOR CLASSE C 40 HRS - HISTÓRIA - Porto Velho 60 2,5 2,5 65 19°

PORTO VELHO 009505 GEISIELA MOUTINHO FLOR SILVA N PROFESSOR CLASSE C 40 HRS - HISTÓRIA - Porto Velho 60 2,5 2,5 65 20°  
PORTO VELHO 010878 HENRIQUE PEREIRA GALVÃO N PROFESSOR CLASSE C 40 HRS - HISTÓRIA - Porto Velho 60 2,5 2,5 65 21°  
PORTO VELHO 004567 LUIS HENRIQUE ARAUJO DE OLIVEIRA LEITE N PROFESSOR CLASSE C 40 HRS - HISTÓRIA - Porto Velho 60 2,5 2,5 65 22°  
PORTO VELHO 007553 SAFÁ DELFINO DA SILVA N PROFESSOR CLASSE C 40 HRS - HISTÓRIA - Porto Velho 60 2,5 62,5 23°  
PORTO VELHO 011242 DOMINGAS PEREIRA DA COSTA FERREIRA N PROFESSOR CLASSE C 40 HRS - HISTÓRIA - Porto Velho 60 2,5 62,5 24°  
PORTO VELHO 001932 MILTON SOARES MOREIRA N PROFESSOR CLASSE C 40 HRS - HISTÓRIA - Porto Velho 60 2,5 62,5 25°  
PORTO VELHO 007758 BENEDITO PRESTES DA CHAGA N PROFESSOR CLASSE C 40 HRS - HISTÓRIA - Porto Velho 60 2,5 62,5 26°  
PORTO VELHO 018120 FRANCISCO RODRIGUES LOPES N PROFESSOR CLASSE C 40 HRS - HISTÓRIA - Porto Velho 60 2,5 62,5 27°  
PORTO VELHO 001036 MINERVINA ALEXANDRINO COSTA N PROFESSOR CLASSE C 40 HRS - HISTÓRIA - Porto Velho 60 2,5 62,5 28°  
PORTO VELHO 005118 MARIA DOMINGAS DE JESUS SANTOS N PROFESSOR CLASSE C 40 HRS - HISTÓRIA - Porto Velho 60 2,5 62,5 29°  
PORTO VELHO 014932 FRANCISCA IRISMAR DO NASCIMENTO MACIEL N PROFESSOR CLASSE C 40 HRS - HISTÓRIA - Porto Velho 60 2,5 62,5 30°  
PORTO VELHO 002728 THIAGO MANSO DE SOUZA S PROFESSOR CLASSE C 40 HRS - HISTÓRIA - Porto Velho 60 2,5 62,5 31°  
PORTO VELHO 010869 ACIOLI MACIEL FIUZA N PROFESSOR CLASSE C 40 HRS - HISTÓRIA - Porto Velho 60 2,5 62,5 32°  
PORTO VELHO 015588 UIARA JANAINA PETRI N PROFESSOR CLASSE C 40 HRS - HISTÓRIA - Porto Velho 60 2,5 62,5 33°  
PORTO VELHO 002456 RENATA HONÓRIO BARBOSA LIMA N PROFESSOR CLASSE C 40 HRS - HISTÓRIA - Porto Velho 60 2,5 62,5 34°  
PORTO VELHO 000601 FRANCISCO LUCIANO DA SILVA N PROFESSOR CLASSE C 40 HRS - HISTÓRIA - Porto Velho 60 2,5 62,5 35°  
PORTO VELHO 005186 DANIEL NUNES DA CRUZ N PROFESSOR CLASSE C 40 HRS - HISTÓRIA - Porto Velho 60 2,5 62,5 36°  
PORTO VELHO 005989 EVA JULIANA TROVO DA SILVA N PROFESSOR CLASSE C 40 HRS - HISTÓRIA - Porto Velho 60 2,5 62,5 37°  
PORTO VELHO 014486 NILCILEIA DE QUEIROZ BRAGADO N PROFESSOR CLASSE C 40 HRS - HISTÓRIA - Porto Velho 60 2,5 62,5 38°  
PORTO VELHO 011261 ALINE OLIVEIRA DE MOURA N PROFESSOR CLASSE C 40 HRS - HISTÓRIA - Porto Velho 60 2,5 62,5 39°  
PORTO VELHO 007561 WLIIANY DIAS COSMO DE OLIVEIRA N PROFESSOR CLASSE C 40 HRS - HISTÓRIA - Porto Velho 60 2,5 62,5 40°  
PORTO VELHO 004029 ANDRESSA DOS SANTOS DE OLIVEIRA N PROFESSOR CLASSE C 40 HRS - HISTÓRIA - Porto Velho 60 2,5 62,5 41°  
PORTO VELHO 001371 MAYLON BRITO GAIO N PROFESSOR CLASSE C 40 HRS - HISTÓRIA - Porto Velho 60 2,5 62,5 42°  
PORTO VELHO 015671 VICTÓRIA KATRINE DE SANTIAGO LOBATO N PROFESSOR CLASSE C 40 HRS - HISTÓRIA - Porto Velho 60 2,5 62,5 43°  
PORTO VELHO 004008 GLEYDSON FIRMINO DA SILVA N PROFESSOR CLASSE C 40 HRS - HISTÓRIA - Porto Velho 60 2,5 62,5 44°  
PORTO VELHO 008102 VANEIDE KUITZINGER LIMA N PROFESSOR CLASSE C 40 HRS - HISTÓRIA - Porto Velho 60 60 45°  
PORTO VELHO 016926 NEIVA MARIA CHAGAS DA SILVA ROQUE N PROFESSOR CLASSE C 40 HRS - HISTÓRIA - Porto Velho 60 60 46°  
PORTO VELHO 005522 IRACELIA MARQUES DA SILVA N PROFESSOR CLASSE C 40 HRS - HISTÓRIA - Porto Velho 60 60 47°  
PORTO VELHO 007064 JOEL COSTA DA SILVA N PROFESSOR CLASSE C 40 HRS - HISTÓRIA - Porto Velho 60 60 48°  
PORTO VELHO 007837 LAUDEVILSON LISBOA COSTA N PROFESSOR CLASSE C 40 HRS - HISTÓRIA - Porto Velho 60 60 49°  
PORTO VELHO 013246 FRANCISCO FILHO MOREIRA DA SILVA N PROFESSOR CLASSE C 40 HRS - HISTÓRIA - Porto Velho 60 60 50°  
PORTO VELHO 010782 ANA BENVINDA DA SILVA N PROFESSOR CLASSE C 40 HRS - HISTÓRIA - Porto Velho 60 60 51°  
PORTO VELHO 003579 JEAN CARLOS DE SOUZA SOARES N PROFESSOR CLASSE C 40 HRS - HISTÓRIA - Porto Velho 60 60 52°  
PORTO VELHO 000041 CARLOS ALBERTO GUIMARAES PEREIRA N PROFESSOR CLASSE C 40 HRS - HISTÓRIA - Porto Velho 60 60 53°  
PORTO VELHO 010964 CARLOS HERMES LIMA N PROFESSOR CLASSE C 40 HRS - HISTÓRIA - Porto Velho 60 60 54°  
PORTO VELHO 012698 LAUDICÉIA LEMOS ROCHA N PROFESSOR CLASSE C 40 HRS - HISTÓRIA - Porto Velho 60 60 55°  
PORTO VELHO 002305 SHIRLENE CORREIA DE SOUSA N PROFESSOR CLASSE C 40 HRS - HISTÓRIA - Porto Velho 60 60 56°  
PORTO VELHO 000539 ANA CLAUDIA DE CARVALHO N PROFESSOR CLASSE C 40 HRS - HISTÓRIA - Porto Velho 60 60 57°  
PORTO VELHO 009755 SADSON ABADIAS DO NASCIMENTO N PROFESSOR CLASSE C 40 HRS - HISTÓRIA - Porto Velho 60 60 58°  
PORTO VELHO 016674 RENATO JUNIOR MEDEIROS LEHER N PROFESSOR CLASSE C 40 HRS - HISTÓRIA - Porto Velho 60 60 59°  
PORTO VELHO 009703 CRISLANE COENTRO DE SOUSA N PROFESSOR CLASSE C 40 HRS - HISTÓRIA - Porto Velho 60 60 60°  
PORTO VELHO 005111 IVAN SALES BARBOSA DA SILVA N PROFESSOR CLASSE C 40 HRS - HISTÓRIA - Porto Velho 60 60 61°  
PORTO VELHO 000253 FRANCIVALDO ESTEVO DA SILVA N PROFESSOR CLASSE C 40 HRS - HISTÓRIA - Porto Velho 60 60 62°  
PORTO VELHO 003662 PATRÍCIA SAUTIRO FERNANDES N PROFESSOR CLASSE C 40 HRS - HISTÓRIA - Porto Velho 60 60 63°  
PORTO VELHO 000374 DIEGO ROGERIO DE OLIVEIRA FREITAS N PROFESSOR CLASSE C 40 HRS - HISTÓRIA - Porto Velho 60 60 64°  
PORTO VELHO 013174 JOAO LUCAS PROENCA DA SILVA N PROFESSOR CLASSE C 40 HRS - HISTÓRIA - Porto Velho 60 60 65°  
PORTO VELHO 015978 JANE DE SOUZA N PROFESSOR CLASSE C 40 HRS - HISTÓRIA - Porto Velho 60 60 66°  
PORTO VELHO 014650 HIAGO DE PAIVA CARDOSO N PROFESSOR CLASSE C 40 HRS - HISTÓRIA - Porto Velho 60 60 67°  
PORTO VELHO 002535 FRANCINE MACHADO S PROFESSOR CLASSE C 40 HRS - HISTÓRIA - Porto Velho 60 60 68°  
PORTO VELHO 007647 PÂMELA NAIARA DO COUTO NUNES N PROFESSOR CLASSE C 40 HRS - HISTÓRIA - Porto Velho 60 60 69°  
PORTO VELHO 009438 JHAKSON REIS PINHEIRO N PROFESSOR CLASSE C 40 HRS - HISTÓRIA - Porto Velho 60 60 70°  
PORTO VELHO 009924 HUALAS ROCHA MAGALHÃES N PROFESSOR CLASSE C 40 HRS - HISTÓRIA - Porto Velho 60 60 71°  
PORTO VELHO 003446 ARTEMES MACIEL DA SILVA N PROFESSOR CLASSE C 40 HRS - HISTÓRIA - Porto Velho 60 60 72°  
PORTO VELHO 015015 YAN OMENA AGUIAR N PROFESSOR CLASSE C 40 HRS - HISTÓRIA - Porto Velho 60 60 73°  
PORTO VELHO 009932 DIACIRA DOS SANTOS GOMES N PROFESSOR CLASSE C 40 HRS - HISTÓRIA - Porto Velho 60 60 74°  
PORTO VELHO 002849 RAILANE BRASIL AFONSO N PROFESSOR CLASSE C 40 HRS - HISTÓRIA - Porto Velho 60 60 75°  
PORTO VELHO 000919 JAQUELINE BRAZ DOS SANTOS N PROFESSOR CLASSE C 40 HRS - HISTÓRIA - Porto Velho 60 60 76°  
PORTO VELHO 002938 KARINY SOARES DO REGO N PROFESSOR CLASSE C 40 HRS - HISTÓRIA - Porto Velho 60 60 77°  
PORTO VELHO 007399 SARAH KEMELLY LIMA DOS SANTOS N PROFESSOR CLASSE C 40 HRS - HISTÓRIA - Porto Velho 60 60 78°  
PORTO VELHO 018710 RAINA MARQUES DA ROCHA N PROFESSOR CLASSE C 40 HRS - HISTÓRIA - Porto Velho 60 60 79°  
PORTO VELHO 006322 ELOINE REGINA DE MARQUI N PROFESSOR CLASSE C 40 HRS - LÍNGUA ESPANHOLA - Candeias do Jamari 60 2,5 2,5 65 1°  
PORTO VELHO 002578 SINTIA NASCIMENTO BSTISTA BESSA N PROFESSOR CLASSE C 40 HRS - LÍNGUA ESPANHOLA - Itapuã do Oeste 60 60 1°  
PORTO VELHO 000035 ARIANE ROSAS DA SILVA N PROFESSOR CLASSE C 40 HRS - LÍNGUA ESPANHOLA - Porto Velho 60 15 75 1°  
PORTO VELHO 003488 CECILIA DE OLIVEIRA NUNES DOS SANTOS N PROFESSOR CLASSE C 40 HRS - LÍNGUA ESPANHOLA - Porto Velho 60 2,5 2,5 65 2°  
PORTO VELHO 003857 EDLANE LIMA MERCADO SOARES N PROFESSOR CLASSE C 40 HRS - LÍNGUA ESPANHOLA - Porto Velho 60 2,5 62,5 3°



PORTO VELHO 016340 NEIL VALER RAMOS S PROFESSOR CLASSE C 40 HRS - LÍNGUA ESPANHOLA - Porto Velho 60 2,5 62,5 4°

PORTO VELHO 015759 JANAINA RAMOS DE LIMA FIGUEIREDO N PROFESSOR CLASSE C 40 HRS - LÍNGUA ESPANHOLA - Porto Velho 60 2,5 62,5 5°

PORTO VELHO 000799 FRANCISCA BARBOSA CARNEIRO N PROFESSOR CLASSE C 40 HRS - LÍNGUA ESPANHOLA - Porto Velho 60 2,5 62,5 6°

PORTO VELHO 002353 JAKELLINE PRADO PEREIRA N PROFESSOR CLASSE C 40 HRS - LÍNGUA ESPANHOLA - Porto Velho 60 2,5 62,5 7°

PORTO VELHO 010181 ELISSON DO NASCIMENTO ALVES N PROFESSOR CLASSE C 40 HRS - LÍNGUA ESPANHOLA - Porto Velho 60 2,5 62,5 8°

PORTO VELHO 006646 RICARDO ALVES DOS SANTOS N PROFESSOR CLASSE C 40 HRS - LÍNGUA ESPANHOLA - Porto Velho 60 2,5 62,5 9°

PORTO VELHO 003040 MARIA DE FátIMA NASCIMENTO DA CONCEIÇÃO N PROFESSOR CLASSE C 40 HRS - LÍNGUA ESPANHOLA - Porto Velho 60 2,5 62,5 10°

PORTO VELHO 005613 LUCIA DE OLIVEIRA BENTO N PROFESSOR CLASSE C 40 HRS - LÍNGUA ESPANHOLA - Porto Velho 60 60 11°

PORTO VELHO 005201 ODINÉIA CARVALHO ZUNIGA N PROFESSOR CLASSE C 40 HRS - LÍNGUA ESPANHOLA - Porto Velho 60 60 12°

PORTO VELHO 012162 ROSÂNGELA SIMÕES BRITO N PROFESSOR CLASSE C 40 HRS - LÍNGUA ESPANHOLA - Porto Velho 60 60 13°

PORTO VELHO 009925 MARGARIDA GOMES DE FREITAS N PROFESSOR CLASSE C 40 HRS - LÍNGUA ESPANHOLA - Porto Velho 60 60 14°

PORTO VELHO 012965 SANDRA MARIA ROCA SUAREZ N PROFESSOR CLASSE C 40 HRS - LÍNGUA ESPANHOLA - Porto Velho 60 60 15°

PORTO VELHO 004078 NEIVA OLIVEIRA DA COSTA N PROFESSOR CLASSE C 40 HRS - LÍNGUA ESPANHOLA - Porto Velho 60 60 16°

PORTO VELHO 001808 ROGÉRIO AUGUSTO ELIAS DA SILVA N PROFESSOR CLASSE C 40 HRS - LÍNGUA ESPANHOLA - Porto Velho 60 60 17°

PORTO VELHO 000250 MARIA PATRÍCIA GOMES SANTANA N PROFESSOR CLASSE C 40 HRS - LÍNGUA ESPANHOLA - Porto Velho 60 60 18°

PORTO VELHO 016610 JACKELINE MARQUES ARAÚJO GURGEL N PROFESSOR CLASSE C 40 HRS - LÍNGUA ESPANHOLA - Porto Velho 60 60 19°

PORTO VELHO 014534 RODRIGO CAVALCANTE SANTOS DE OLIVEIRA N PROFESSOR CLASSE C 40 HRS - LÍNGUA ESPANHOLA - Porto Velho 60 60 20°

PORTO VELHO 008469 MACIA MAIZA DE FIGUEIREDO N PROFESSOR CLASSE C 40 HRS - LÍNGUA ESPANHOLA - Porto Velho 60 60 21°

PORTO VELHO 008757 DIÉGO BEZERRA JERÔNIMO N PROFESSOR CLASSE C 40 HRS - LÍNGUA ESPANHOLA - Porto Velho 60 60 22°

PORTO VELHO 011798 NATALIA DA SILVA BARBOSA N PROFESSOR CLASSE C 40 HRS - LÍNGUA ESPANHOLA - Porto Velho 60 60 23°

PORTO VELHO 014646 ELAINE APARECIDA GAMAS DA SILVA N PROFESSOR CLASSE C 40 HRS - LÍNGUA ESPANHOLA - Porto Velho 60 60 24°

PORTO VELHO 017038 ANDRESA SILVA BATISTA N PROFESSOR CLASSE C 40 HRS - LÍNGUA ESPANHOLA - Porto Velho 60 60 25°

PORTO VELHO 000028 NEIFA SOARES DE BRITO ARAÚJO N PROFESSOR CLASSE C 40 HRS - LÍNGUA ESPANHOLA - Porto Velho 60 60 26°

PORTO VELHO 018284 DAIANA FERNANDES DA SILVA N PROFESSOR CLASSE C 40 HRS - LÍNGUA ESPANHOLA - Porto Velho 60 60 27°

PORTO VELHO 000676 JULIANA DA SILVA MACHADO N PROFESSOR CLASSE C 40 HRS - LÍNGUA ESPANHOLA - Porto Velho 60 60 28°

PORTO VELHO 002830 GONZALO GUILLERMO REYES NARANJO N PROFESSOR CLASSE C 40 HRS - LÍNGUA INGLESA - Distrito de Nazaré 60 60 1°

PORTO VELHO 019194 ANDREIALUCIANA SOUZA DE CARVALHO N PROFESSOR CLASSE C 40 HRS - LÍNGUA INGLESA - Distrito De Triunfo 60 2,5 62,5 1°

PORTO VELHO 013217 CLODOALDO LEMOS DE SOUZA S PROFESSOR CLASSE C 40 HRS - LÍNGUA INGLESA - Distrito De Triunfo 60 2,5 62,5 2°

PORTO VELHO 010791 FERNANDA MOREIRA BRAGA N PROFESSOR CLASSE C 40 HRS - LÍNGUA INGLESA - Distrito de União Bandeirantes 60 2,5 62,5 1°

PORTO VELHO 009287 QUILVIA MORAIS DO NASCIMENTO N PROFESSOR CLASSE C 40 HRS - LÍNGUA INGLESA - Distrito de União Bandeirantes 60 60 2°

PORTO VELHO 000598 RAFAEL TURATTI SIQUEIRA N PROFESSOR CLASSE C 40 HRS - LÍNGUA INGLESA - Porto Velho 60 15 2,5 2,5 80 1°

PORTO VELHO 013802 CARLOS EDUARDO PARENTE DE SOUZA N PROFESSOR CLASSE C 40 HRS - LÍNGUA INGLESA - Porto Velho 60 15 75 2°

PORTO VELHO 001462 DEILA ADRIANA BRILHANTE RAMOS CORAL N PROFESSOR CLASSE C 40 HRS - LÍNGUA INGLESA - Porto Velho 60 2,5 2,5 65 3°

PORTO VELHO 007733 MARINALVA PIO SOUZA SHREDER N PROFESSOR CLASSE C 40 HRS - LÍNGUA INGLESA - Porto Velho 60 2,5 2,5 65 4°

PORTO VELHO 007169 AGDA FARIAS DOS SANTOS N PROFESSOR CLASSE C 40 HRS - LÍNGUA INGLESA - Porto Velho 60 2,5 2,5 65 5°

PORTO VELHO 002796 RAQUEL FIGUEIREDO DE CARVALHO COSTA N PROFESSOR CLASSE C 40 HRS - LÍNGUA INGLESA - Porto Velho 60 2,5 62,5 6°

PORTO VELHO 001478 MONICA WILLENE DE OLIVIERA DAMACENA N PROFESSOR CLASSE C 40 HRS - LÍNGUA INGLESA - Porto Velho 60 2,5 62,5 7°

PORTO VELHO 005582 CLEUSON REIS SILVA N PROFESSOR CLASSE C 40 HRS - LÍNGUA INGLESA - Porto Velho 60 2,5 62,5 8°

PORTO VELHO 002649 VANESSA CAMPANHIN DIAS N PROFESSOR CLASSE C 40 HRS - LÍNGUA INGLESA - Porto Velho 60 2,5 62,5 9°

PORTO VELHO 016409 DINAIR CARLA LACERDA PARENTE N PROFESSOR CLASSE C 40 HRS - LÍNGUA INGLESA - Porto Velho 60 2,5 62,5 10°

PORTO VELHO 003597 JOELSON NOBRE DE LIMA N PROFESSOR CLASSE C 40 HRS - LÍNGUA INGLESA - Porto Velho 60 2,5 62,5 11°

PORTO VELHO 013014 JESSICA CAROLINE OLIVEIRA LEITE DE JESUS N PROFESSOR CLASSE C 40 HRS - LÍNGUA INGLESA - Porto Velho 60 2,5 62,5 12°

PORTO VELHO 006951 IVONE DE PAULA BARBOZA MOREIRA N PROFESSOR CLASSE C 40 HRS - LÍNGUA INGLESA - Porto Velho 60 60 13°

PORTO VELHO 015603 IVANEIDE PAIVA BRASIL N PROFESSOR CLASSE C 40 HRS - LÍNGUA INGLESA - Porto Velho 60 60 14°

PORTO VELHO 002314 SELMA DA SILVA NOGUEIRA N PROFESSOR CLASSE C 40 HRS - LÍNGUA INGLESA - Porto Velho 60 60 15°

PORTO VELHO 009367 CATELIRA PETIQUE DOS SANTOS BIZARELLO N PROFESSOR CLASSE C 40 HRS - LÍNGUA INGLESA - Porto Velho 60 60 16°

PORTO VELHO 007133 LIVIA SIMONE THIERS STRUTHOS N PROFESSOR CLASSE C 40 HRS - LÍNGUA INGLESA - Porto Velho 60 60 17°

PORTO VELHO 010653 JAQUELINE NASCIMENTO DA SILVA N PROFESSOR CLASSE C 40 HRS - LÍNGUA INGLESA - Porto Velho 60 60 18°

PORTO VELHO 009931 ALCINETE BENEDITA MONTE DE AGUIAR N PROFESSOR CLASSE C 40 HRS - LÍNGUA INGLESA - Porto Velho 60 60 19°

PORTO VELHO 000169 PAULO EDUARDO MENDES SOUZA N PROFESSOR CLASSE C 40 HRS - LÍNGUA INGLESA - Porto Velho 60 60 20°

PORTO VELHO 013515 FábIO DE OLIVEIRA XISTO N PROFESSOR CLASSE C 40 HRS - LÍNGUA INGLESA - Porto Velho 60 60 21°

PORTO VELHO 019709 ITALO PEREIRA DUTRA N PROFESSOR CLASSE C 40 HRS - LÍNGUA INGLESA - Porto Velho 60 60 22°

PORTO VELHO 013166 LUCÉLIA RICARDO DA SILVA BARROZO N PROFESSOR CLASSE C 40 HRS - LÍNGUA INGLESA - Porto Velho 60 60 23°

PORTO VELHO 013506 PATRÍCIA DOS SANTOS LIMA N PROFESSOR CLASSE C 40 HRS - LÍNGUA INGLESA - Porto Velho 60 60 24°

PORTO VELHO 009817 CLEANDRO FARIAS MACEDO N PROFESSOR CLASSE C 40 HRS - LÍNGUA INGLESA - Porto Velho 60 60 25°

PORTO VELHO 003476 PAULA CRISTINA DE SOUSA N PROFESSOR CLASSE C 40 HRS - LÍNGUA INGLESA - Porto Velho 60 60 26°

PORTO VELHO 001327 NATIELE MOURA DE ARAÚJO N PROFESSOR CLASSE C 40 HRS - LÍNGUA INGLESA - Porto Velho 60 60 27°

PORTO VELHO 013518 ISABELA CRISTINA DAHER MENDONÇA N PROFESSOR CLASSE C 40 HRS - LÍNGUA INGLESA - Porto Velho 60 60 28°

PORTO VELHO 012418 CLÍVERSON HÍLSTON COSTA LOBATO N PROFESSOR CLASSE C 40 HRS - LÍNGUA INGLESA - Porto Velho 60 60 29°  
PORTO VELHO 000233 MAIARA MARTINS OLIVEIRA N PROFESSOR CLASSE C 40 HRS - LÍNGUA INGLESA - Porto Velho 60 60 30°  
PORTO VELHO 001457 PAULINA AISLLIN DE OLIVEIRA N PROFESSOR CLASSE C 40 HRS - LÍNGUA INGLESA - Porto Velho 60 60 31°  
PORTO VELHO 006606 ANDREA TAVARES ISHIMOTO N PROFESSOR CLASSE C 40 HRS - LÍNGUA PORTUGUESA - Candeias do Jamari 60 15 75 1°  
PORTO VELHO 010735 JAIME LIMA CAVALCANTE N PROFESSOR CLASSE C 40 HRS - LÍNGUA PORTUGUESA - Candeias do Jamari 60 2,5 2,5 65 2°  
PORTO VELHO 007252 FRANCISCA DIANA DOS SANTOS MIRANDA N PROFESSOR CLASSE C 40 HRS - LÍNGUA PORTUGUESA - Candeias do Jamari 60 2,5 62,5 3°  
PORTO VELHO 002911 ANTÔNIA LIDIANE SOUSA MESQUITA N PROFESSOR CLASSE C 40 HRS - LÍNGUA PORTUGUESA - Candeias do Jamari 60 60 4°  
PORTO VELHO 019058 JOSUÉ SENA DOS REIS N PROFESSOR CLASSE C 40 HRS - LÍNGUA PORTUGUESA - Candeias do Jamari 60 60 5°  
PORTO VELHO 015565 GEOVANE ALVES DE PAIVA N PROFESSOR CLASSE C 40 HRS - LÍNGUA PORTUGUESA - Candeias do Jamari 60 60 6°  
PORTO VELHO 011367 ANDRES LENE DE CARVALHO PIRES N PROFESSOR CLASSE C 40 HRS - LÍNGUA PORTUGUESA - Distrito de Calama 60 2,5 62,5 1°  
PORTO VELHO 014132 LETICIA FERNANDES MOREIRA DE SOUZA N PROFESSOR CLASSE C 40 HRS - LÍNGUA PORTUGUESA - Distrito de União Bandeirantes 60 2,5 62,5 1°  
PORTO VELHO 001620 MARIA MADALENA DA SILVA N PROFESSOR CLASSE C 40 HRS - LÍNGUA PORTUGUESA - Distrito de União Bandeirantes 60 60 2°  
PORTO VELHO 018855 MARIA ELIZA DO NASCIMENTO CASTILHO N PROFESSOR CLASSE C 40 HRS - LÍNGUA PORTUGUESA - Distrito de União Bandeirantes 60 60 3°  
PORTO VELHO 013668 JOCELIA DE JESUS PEREIRA N PROFESSOR CLASSE C 40 HRS - LÍNGUA PORTUGUESA - Itapuã do Oeste 60 2,5 62,5 1°  
PORTO VELHO 007530 JOUZELENE MORETE DA CRUZ OLIVEIRA N PROFESSOR CLASSE C 40 HRS - LÍNGUA PORTUGUESA - Itapuã do Oeste 60 2,5 62,5 2°  
PORTO VELHO 001450 PATRÍCIA DA SILVA SOARES N PROFESSOR CLASSE C 40 HRS - LÍNGUA PORTUGUESA - Porto Velho 60 15 2,5 2,5 80 1°  
PORTO VELHO 007824 MÁGDA XISTO DOS REIS N PROFESSOR CLASSE C 40 HRS - LÍNGUA PORTUGUESA - Porto Velho 60 15 2,5 2,5 80 2°  
PORTO VELHO 017514 DARLAN MACHADO DORNELES N PROFESSOR CLASSE C 40 HRS - LÍNGUA PORTUGUESA - Porto Velho 60 15 2,5 2,5 80 3°  
PORTO VELHO 009010 MARCOS VICENTE COFFANI LOCK N PROFESSOR CLASSE C 40 HRS - LÍNGUA PORTUGUESA - Porto Velho 60 15 2,5 77,5 4°  
PORTO VELHO 000845 MARCELO NASCIMENTO FEITOSA N PROFESSOR CLASSE C 40 HRS - LÍNGUA PORTUGUESA - Porto Velho 60 15 2,5 77,5 5°  
PORTO VELHO 001763 LISIANE OLIVEIRA E LIMA LUIZ N PROFESSOR CLASSE C 40 HRS - LÍNGUA PORTUGUESA - Porto Velho 60 15 2,5 77,5 6°  
PORTO VELHO 019144 EVA DA SILVA ALVES N PROFESSOR CLASSE C 40 HRS - LÍNGUA PORTUGUESA - Porto Velho 60 15 2,5 77,5 7°  
PORTO VELHO 014750 MELISSA VELANGA MOREIRA N PROFESSOR CLASSE C 40 HRS - LÍNGUA PORTUGUESA - Porto Velho 60 15 2,5 77,5 8°  
PORTO VELHO 009362 MARIA ODETE DA SILVA N PROFESSOR CLASSE C 40 HRS - LÍNGUA PORTUGUESA - Porto Velho 60 15 75 9°  
PORTO VELHO 015491 MESS LANE DE SOUZA BELLO N PROFESSOR CLASSE C 40 HRS - LÍNGUA PORTUGUESA - Porto Velho 60 15 75 10°  
PORTO VELHO 001140 ELISÂNGELA DE LIMA EURICO DE PAULO N PROFESSOR CLASSE C 40 HRS - LÍNGUA PORTUGUESA - Porto Velho 60 15 75 11°  
PORTO VELHO 002696 MARIA LUCIA PRESTES PINHEIRO N PROFESSOR CLASSE C 40 HRS - LÍNGUA PORTUGUESA - Porto Velho 60 15 75 12°  
PORTO VELHO 013682 JAILENE SANTOS DA COSTA N PROFESSOR CLASSE C 40 HRS - LÍNGUA PORTUGUESA - Porto Velho 60 15 75 13°  
PORTO VELHO 002401 LUCINEIA FERREIRA DOS SANTOS N PROFESSOR CLASSE C 40 HRS - LÍNGUA PORTUGUESA - Porto Velho 60 15 75 14°  
PORTO VELHO 003598 KLIVY FERREIRA DOS REIS N PROFESSOR CLASSE C 40 HRS - LÍNGUA PORTUGUESA - Porto Velho 60 15 75 15°  
PORTO VELHO 006009 RITA FERREIRA MACIEL N PROFESSOR CLASSE C 40 HRS - LÍNGUA PORTUGUESA - Porto Velho 60 15 75 16°  
PORTO VELHO 001832 ROZIANE DA SILVA JORDÃO N PROFESSOR CLASSE C 40 HRS - LÍNGUA PORTUGUESA - Porto Velho 60 15 75 17°  
PORTO VELHO 000925 EULISSON NOGUEIRA DE SOUSA N PROFESSOR CLASSE C 40 HRS - LÍNGUA PORTUGUESA - Porto Velho 60 15 75 18°  
PORTO VELHO 004234 MEIRE JANE MENDONÇA BRITO N PROFESSOR CLASSE C 40 HRS - LÍNGUA PORTUGUESA - Porto Velho 60 15 75 19°  
PORTO VELHO 013984 LÁISSA PEREIRA DE ALMEIDA N PROFESSOR CLASSE C 40 HRS - LÍNGUA PORTUGUESA - Porto Velho 60 15 75 20°  
PORTO VELHO 011345 MONIQUE SANTOS PEREIRA N PROFESSOR CLASSE C 40 HRS - LÍNGUA PORTUGUESA - Porto Velho 60 15 75 21°  
PORTO VELHO 004576 MARIA LÚCIA OLIVEIRA DE MENDONÇA N PROFESSOR CLASSE C 40 HRS - LÍNGUA PORTUGUESA - Porto Velho 60 2,5 2,5 65 22°  
PORTO VELHO 008626 ELIANE MACIEL DE SOUZA BELARMINO N PROFESSOR CLASSE C 40 HRS - LÍNGUA PORTUGUESA - Porto Velho 60 2,5 2,5 65 23°  
PORTO VELHO 008999 JURANDIR BRASILETO N PROFESSOR CLASSE C 40 HRS - LÍNGUA PORTUGUESA - Porto Velho 60 2,5 2,5 65 24°  
PORTO VELHO 010741 PATRICIA NEVES E SOUZA MONTEIRO N PROFESSOR CLASSE C 40 HRS - LÍNGUA PORTUGUESA - Porto Velho 60 2,5 2,5 65 25°  
PORTO VELHO 012991 ILZA NEYARA SILVA MARQUES N PROFESSOR CLASSE C 40 HRS - LÍNGUA PORTUGUESA - Porto Velho 60 2,5 2,5 65 26°  
PORTO VELHO 003839 JOICE CRISTINA PEREIRA DA COSTA N PROFESSOR CLASSE C 40 HRS - LÍNGUA PORTUGUESA - Porto Velho 60 2,5 2,5 65 27°  
PORTO VELHO 004484 DANIELE DE SOUZA DO NASCIMENTO SANTOS N PROFESSOR CLASSE C 40 HRS - LÍNGUA PORTUGUESA - Porto Velho 60 2,5 2,5 65 28°  
PORTO VELHO 006724 GREICIANI DA SILVA MIRANDA N PROFESSOR CLASSE C 40 HRS - LÍNGUA PORTUGUESA - Porto Velho 60 2,5 2,5 65 29°  
PORTO VELHO 016375 FABIANA NERY DE ANDRADE DAVILA N PROFESSOR CLASSE C 40 HRS - LÍNGUA PORTUGUESA - Porto Velho 60 2,5 2,5 65 30°  
PORTO VELHO 006210 JESSICA FARIAS GOMES N PROFESSOR CLASSE C 40 HRS - LÍNGUA PORTUGUESA - Porto Velho 60 2,5 2,5 65 31°  
PORTO VELHO 005247 SANDRA ELINETE DE SOUZA BRITO N PROFESSOR CLASSE C 40 HRS - LÍNGUA PORTUGUESA - Porto Velho 60 2,5 62,5 32°  
PORTO VELHO 019215 MARIA ALELUIA MARTINS BELEZA SOUSA N PROFESSOR CLASSE C 40 HRS - LÍNGUA PORTUGUESA - Porto Velho 60 2,5 62,5 33°  
PORTO VELHO 013840 ANTONIA KÁTIA DE MOURA DIÓGENES N PROFESSOR CLASSE C 40 HRS - LÍNGUA PORTUGUESA - Porto Velho 60 2,5 62,5 34°  
PORTO VELHO 012953 LUIZ CARLOS MOTA N PROFESSOR CLASSE C 40 HRS - LÍNGUA PORTUGUESA - Porto Velho 60 2,5 62,5 35°  
PORTO VELHO 003600 MARIA ROSINEIA BENARROSCH VIEIRA N PROFESSOR CLASSE C 40 HRS - LÍNGUA PORTUGUESA - Porto Velho 60 2,5 62,5

36°

PORTO VELHO 012190 CARLOS ALBERTO LIMA DA COSTA N PROFESSOR CLASSE C 40 HRS - LÍNGUA PORTUGUESA - Porto Velho 60 2,5 62,5 37°  
PORTO VELHO 001409 MáRCIO ADRIANO RABELO N PROFESSOR CLASSE C 40 HRS - LÍNGUA PORTUGUESA - Porto Velho 60 2,5 62,5 38°  
PORTO VELHO 015563 VALDIVIAR MAR DE OLIVEIRA FILHA N PROFESSOR CLASSE C 40 HRS - LÍNGUA PORTUGUESA - Porto Velho 60 2,5 62,5 39°  
PORTO VELHO 006382 MARINEIDE LOPES SANTOS N PROFESSOR CLASSE C 40 HRS - LÍNGUA PORTUGUESA - Porto Velho 60 2,5 62,5 40°  
PORTO VELHO 015414 ANA LUCIA DOS SANTOS OLIVEIRA RIBEIRO N PROFESSOR CLASSE C 40 HRS - LÍNGUA PORTUGUESA - Porto Velho 60 2,5 62,5 41°  
PORTO VELHO 019799 MARIA DOS SANTOS CARVALHO DE SOUSA GUIMARAES N PROFESSOR CLASSE C 40 HRS - LÍNGUA PORTUGUESA - Porto Velho 60 2,5 62,5 42°  
PORTO VELHO 003863 MARLY ALVES RIBEIRO MORAES N PROFESSOR CLASSE C 40 HRS - LÍNGUA PORTUGUESA - Porto Velho 60 2,5 62,5 43°  
PORTO VELHO 013260 MARIA DA CONCEIÇÃO BATISTA LEOCADIO N PROFESSOR CLASSE C 40 HRS - LÍNGUA PORTUGUESA - Porto Velho 60 2,5 62,5 44°  
PORTO VELHO 014835 ROSÂNGELA LIMA DA SILVA RODRIGUES N PROFESSOR CLASSE C 40 HRS - LÍNGUA PORTUGUESA - Porto Velho 60 2,5 62,5 45°  
PORTO VELHO 016230 MARCOS ALBERTO SOUZA DOS SANTOS N PROFESSOR CLASSE C 40 HRS - LÍNGUA PORTUGUESA - Porto Velho 60 2,5 62,5 46°  
PORTO VELHO 002077 MARIA SORAIA PINHEIRO DE MORAIS VERAS N PROFESSOR CLASSE C 40 HRS - LÍNGUA PORTUGUESA - Porto Velho 60 2,5 62,5 47°  
PORTO VELHO 017259 DJANE DE LIMA RIBEIRO N PROFESSOR CLASSE C 40 HRS - LÍNGUA PORTUGUESA - Porto Velho 60 2,5 62,5 48°  
PORTO VELHO 008953 LUZIAALDANEI SILVESTRE DA SILVA CARVALHO N PROFESSOR CLASSE C 40 HRS - LÍNGUA PORTUGUESA - Porto Velho 60 2,5 62,5 49°  
PORTO VELHO 011719 LIDIANE ANDRADE LEMOS N PROFESSOR CLASSE C 40 HRS - LÍNGUA PORTUGUESA - Porto Velho 60 2,5 62,5 50°  
PORTO VELHO 009977 RUTH FERREIRA BEZERRA N PROFESSOR CLASSE C 40 HRS - LÍNGUA PORTUGUESA - Porto Velho 60 2,5 62,5 51°  
PORTO VELHO 003561 HELENE GIMA NEVES N PROFESSOR CLASSE C 40 HRS - LÍNGUA PORTUGUESA - Porto Velho 60 2,5 62,5 52°  
PORTO VELHO 005096 DANIELE SANTANA FERREIRA N PROFESSOR CLASSE C 40 HRS - LÍNGUA PORTUGUESA - Porto Velho 60 2,5 62,5 53°  
PORTO VELHO 002031 MARINETE DA SILVA VIEIRA ALVES N PROFESSOR CLASSE C 40 HRS - LÍNGUA PORTUGUESA - Porto Velho 60 2,5 62,5 54°  
PORTO VELHO 004051 VITÓRIA FERNANDES RODRIGUES N PROFESSOR CLASSE C 40 HRS - LÍNGUA PORTUGUESA - Porto Velho 60 2,5 62,5 55°  
PORTO VELHO 009758 FRANCISCO VIEIRA LIMA N PROFESSOR CLASSE C 40 HRS - LÍNGUA PORTUGUESA - Porto Velho 60 2,5 62,5 56°  
PORTO VELHO 000217 MARLEIDE RODRIGUES DA SILVA BRANDAO N PROFESSOR CLASSE C 40 HRS - LÍNGUA PORTUGUESA - Porto Velho 60 2,5 62,5 57°  
PORTO VELHO 009736 JOSIFRAN DE ARAÚJO LEITE N PROFESSOR CLASSE C 40 HRS - LÍNGUA PORTUGUESA - Porto Velho 60 2,5 62,5 58°  
PORTO VELHO 004883 LUCIVAL LEMOS DAS NEVES N PROFESSOR CLASSE C 40 HRS - LÍNGUA PORTUGUESA - Porto Velho 60 2,5 62,5 59°  
PORTO VELHO 009345 VILIANA MARIA PAIVA VITORINO N PROFESSOR CLASSE C 40 HRS - LÍNGUA PORTUGUESA - Porto Velho 60 2,5 62,5 60°  
PORTO VELHO 014491 ALDENIR DA SILVA RIBEIRO N PROFESSOR CLASSE C 40 HRS - LÍNGUA PORTUGUESA - Porto Velho 60 2,5 62,5 61°  
PORTO VELHO 001064 DAIANA LOSMILA DA SILVA N PROFESSOR CLASSE C 40 HRS - LÍNGUA PORTUGUESA - Porto Velho 60 2,5 62,5 62°  
PORTO VELHO 008834 MARIA JANAÍNA SOUZA SILVA DA MOTA N PROFESSOR CLASSE C 40 HRS - LÍNGUA PORTUGUESA - Porto Velho 60 2,5 62,5 63°  
PORTO VELHO 012646 SARA PEREIRA DOS SANTOS N PROFESSOR CLASSE C 40 HRS - LÍNGUA PORTUGUESA - Porto Velho 60 2,5 62,5 64°  
PORTO VELHO 001349 SANDRA MARIA FERREIRA BELO N PROFESSOR CLASSE C 40 HRS - LÍNGUA PORTUGUESA - Porto Velho 60 2,5 62,5 65°  
PORTO VELHO 017370 MARIA TATIANE ARAÚJO DA SILVA N PROFESSOR CLASSE C 40 HRS - LÍNGUA PORTUGUESA - Porto Velho 60 2,5 62,5 66°  
PORTO VELHO 012462 CLAUDIA REGINA MOTA DOS SANTOS N PROFESSOR CLASSE C 40 HRS - LÍNGUA PORTUGUESA - Porto Velho 60 2,5 62,5 67°  
PORTO VELHO 007846 EDINEUZA XAVIER REBOUÇAS N PROFESSOR CLASSE C 40 HRS - LÍNGUA PORTUGUESA - Porto Velho 60 2,5 62,5 68°  
PORTO VELHO 018687 CATIANE CONSTANCIO DO NASCIMENTO N PROFESSOR CLASSE C 40 HRS - LÍNGUA PORTUGUESA - Porto Velho 60 2,5 62,5 69°  
PORTO VELHO 018342 ELIS APARECIDA LACERDA GONÇALVES N PROFESSOR CLASSE C 40 HRS - LÍNGUA PORTUGUESA - Porto Velho 60 2,5 62,5 70°  
PORTO VELHO 006530 ALDIZETE SILVA SOUZA N PROFESSOR CLASSE C 40 HRS - LÍNGUA PORTUGUESA - Porto Velho 60 2,5 62,5 71°  
PORTO VELHO 008678 JÚLIO ALMEIDA TAVARES N PROFESSOR CLASSE C 40 HRS - LÍNGUA PORTUGUESA - Porto Velho 60 2,5 62,5 72°  
PORTO VELHO 009930 ROGERIO SANTANA MORAES N PROFESSOR CLASSE C 40 HRS - LÍNGUA PORTUGUESA - Porto Velho 60 2,5 62,5 73°  
PORTO VELHO 002496 MARIA SOLANGE FERREIRA GOMES N PROFESSOR CLASSE C 40 HRS - LÍNGUA PORTUGUESA - Porto Velho 60 2,5 62,5 74°  
PORTO VELHO 009002 MARIA DA CONCEIÇÃO NEVES SOARES SANTIAGO N PROFESSOR CLASSE C 40 HRS - LÍNGUA PORTUGUESA - Porto Velho 60 2,5 62,5 75°  
PORTO VELHO 011510 PAULAADRIELE REINALDO TAVARES FARIAS N PROFESSOR CLASSE C 40 HRS - LÍNGUA PORTUGUESA - Porto Velho 60 2,5 62,5 76°  
PORTO VELHO 014715 GIULANDIO LOBATO NASCIMENTO N PROFESSOR CLASSE C 40 HRS - LÍNGUA PORTUGUESA - Porto Velho 60 2,5 62,5 77°  
PORTO VELHO 007761 DIANA LISBÔA CORREIA N PROFESSOR CLASSE C 40 HRS - LÍNGUA PORTUGUESA - Porto Velho 60 2,5 62,5 78°  
PORTO VELHO 003068 ISADORA CAMARA DANIN N PROFESSOR CLASSE C 40 HRS - LÍNGUA PORTUGUESA - Porto Velho 60 2,5 62,5 79°  
PORTO VELHO 008253 ANDRESSA RODRIGUES DE JESUS N PROFESSOR CLASSE C 40 HRS - LÍNGUA PORTUGUESA - Porto Velho 60 2,5 62,5 80°  
PORTO VELHO 003992 LÍZIA HELENA ALVES DE ALMEIDA N PROFESSOR CLASSE C 40 HRS - LÍNGUA PORTUGUESA - Porto Velho 60 2,5 62,5 81°  
PORTO VELHO 018630 NÁDIA ALICE PASMO CALDAS N PROFESSOR CLASSE C 40 HRS - LÍNGUA PORTUGUESA - Porto Velho 60 2,5 62,5 82°  
PORTO VELHO 007086 PATRÍCIA PEREIRA DA SILVA N PROFESSOR CLASSE C 40 HRS - LÍNGUA PORTUGUESA - Porto Velho 60 2,5 62,5 83°  
PORTO VELHO 008382 HABACUQUE SOUSA AMORIM N PROFESSOR CLASSE C 40 HRS - LÍNGUA PORTUGUESA - Porto Velho 60 2,5 62,5 84°  
PORTO VELHO 006792 SABRINA DA SILVA CARDOSO DOS SANTOS LEITE N PROFESSOR CLASSE C 40 HRS - LÍNGUA PORTUGUESA - Porto Velho 60 2,5 62,5 85°  
PORTO VELHO 014764 JOSIMAR MACIEL CORDEIRO N PROFESSOR CLASSE C 40 HRS - LÍNGUA PORTUGUESA - Porto Velho 60 2,5 62,5 86°

PORTO VELHO 001042 JENIFFER CHAGAS DE CASTRO N PROFESSOR CLASSE C 40 HRS - LÍNGUA PORTUGUESA - Porto Velho 60 2,5 62,5 87°

PORTO VELHO 006335 GYSLAINE DE CASTRO SILVA N PROFESSOR CLASSE C 40 HRS - LÍNGUA PORTUGUESA - Porto Velho 60 2,5 62,5 88°

PORTO VELHO 004342 SIRLENE GOMES GONÇALVES N PROFESSOR CLASSE C 40 HRS - LÍNGUA PORTUGUESA - Porto Velho 60 60 89°

PORTO VELHO 002177 MARILENE DA SILVA ALBUQUERQUE N PROFESSOR CLASSE C 40 HRS - LÍNGUA PORTUGUESA - Porto Velho 60 60 90°

PORTO VELHO 017610 MEREVALDA CAMPOS CRUZ N PROFESSOR CLASSE C 40 HRS - LÍNGUA PORTUGUESA - Porto Velho 60 60 91°

PORTO VELHO 007210 JOÃO PAULO RODRIGUES LIMA N PROFESSOR CLASSE C 40 HRS - LÍNGUA PORTUGUESA - Porto Velho 60 60 92°

PORTO VELHO 011920 MAGDA MOHAMED HUSSEIN N PROFESSOR CLASSE C 40 HRS - LÍNGUA PORTUGUESA - Porto Velho 60 60 93°

PORTO VELHO 009458 MARIA JOSE DE JESUS NUNES MOUTINHO N PROFESSOR CLASSE C 40 HRS - LÍNGUA PORTUGUESA - Porto Velho 60 60 94°

PORTO VELHO 011349 ROSSIANE DA SILVA SANTOS N PROFESSOR CLASSE C 40 HRS - LÍNGUA PORTUGUESA - Porto Velho 60 60 95°

PORTO VELHO 000782 MADALENA DÁVILA ASSIS N PROFESSOR CLASSE C 40 HRS - LÍNGUA PORTUGUESA - Porto Velho 60 60 96°

PORTO VELHO 001302 EVANDRO MELO DOS SANTOS N PROFESSOR CLASSE C 40 HRS - LÍNGUA PORTUGUESA - Porto Velho 60 60 97°

PORTO VELHO 014270 PATRICIA DINIZ TORRES N PROFESSOR CLASSE C 40 HRS - LÍNGUA PORTUGUESA - Porto Velho 60 60 98°

PORTO VELHO 000161 IVAN JESUS CAMPOS CHAVES N PROFESSOR CLASSE C 40 HRS - LÍNGUA PORTUGUESA - Porto Velho 60 60 99°

PORTO VELHO 004065 ODEDE MASCARENHA FARIAS DOS SANTOS N PROFESSOR CLASSE C 40 HRS - LÍNGUA PORTUGUESA - Porto Velho 60 60 100°

PORTO VELHO 004741 GLENNDA STEFANIA FONSECA DA SILVA N PROFESSOR CLASSE C 40 HRS - LÍNGUA PORTUGUESA - Porto Velho 60 60 101°

PORTO VELHO 004507 SILENE NASCIMENTO HURTADO N PROFESSOR CLASSE C 40 HRS - LÍNGUA PORTUGUESA - Porto Velho 60 60 102°

PORTO VELHO 015490 ANDRÉIA DOS SANTOS BATISTA CASTEDO N PROFESSOR CLASSE C 40 HRS - LÍNGUA PORTUGUESA - Porto Velho 60 60 103°

PORTO VELHO 000116 VERANILCE MARIALVA BOTELHO N PROFESSOR CLASSE C 40 HRS - LÍNGUA PORTUGUESA - Porto Velho 60 60 104°

PORTO VELHO 010802 ALINE GOMES FERREIRA VIANA N PROFESSOR CLASSE C 40 HRS - LÍNGUA PORTUGUESA - Porto Velho 60 60 105°

PORTO VELHO 013231 ESDRAS FARIAS N PROFESSOR CLASSE C 40 HRS - LÍNGUA PORTUGUESA - Porto Velho 60 60 106°

PORTO VELHO 014848 ELMA DA SILVA PEREIRA N PROFESSOR CLASSE C 40 HRS - LÍNGUA PORTUGUESA - Porto Velho 60 60 107°

PORTO VELHO 004662 LAURA MARIA MOREIRA N PROFESSOR CLASSE C 40 HRS - LÍNGUA PORTUGUESA - Porto Velho 60 60 108°

PORTO VELHO 000355 JOACIL BRAGA BRANDAO JUNIOR N PROFESSOR CLASSE C 40 HRS - LÍNGUA PORTUGUESA - Porto Velho 60 60 109°

PORTO VELHO 006815 EDILEUZA VIEIRA BOTELHO N PROFESSOR CLASSE C 40 HRS - LÍNGUA PORTUGUESA - Porto Velho 60 60 110°

PORTO VELHO 000653 CINÉZIA ALVES DE OLIVEIRA N PROFESSOR CLASSE C 40 HRS - LÍNGUA PORTUGUESA - Porto Velho 60 60 111°

PORTO VELHO 004228 LINDINEIA DOS SANTOS SOUZA N PROFESSOR CLASSE C 40 HRS - LÍNGUA PORTUGUESA - Porto Velho 60 60 112°

PORTO VELHO 010628 ANTONIA SISSA FALCAO DA SILVA N PROFESSOR CLASSE C 40 HRS - LÍNGUA PORTUGUESA - Porto Velho 60 60 113°

PORTO VELHO 010568 MARIA BEATRIZ DE OLIVEIRA MATEUS N PROFESSOR CLASSE C 40 HRS - LÍNGUA PORTUGUESA - Porto Velho 60 60 114°

PORTO VELHO 002295 DAIANNY APARECIDA TRENTINI MENDES RIBEIRO N PROFESSOR CLASSE C 40 HRS - LÍNGUA PORTUGUESA - Porto Velho 60 60 115°

PORTO VELHO 014133 ANGÉLICA GOMES DE ARAÚJO BATISTA N PROFESSOR CLASSE C 40 HRS - LÍNGUA PORTUGUESA - Porto Velho 60 60 116°

PORTO VELHO 007843 LIGIANE ALMEIDA FEITOSA N PROFESSOR CLASSE C 40 HRS - LÍNGUA PORTUGUESA - Porto Velho 60 60 117°

PORTO VELHO 005070 SANDRA NUNES DA CRUZ N PROFESSOR CLASSE C 40 HRS - LÍNGUA PORTUGUESA - Porto Velho 60 60 118°

PORTO VELHO 018880 JOICELAINE ANAZARIO GULLA N PROFESSOR CLASSE C 40 HRS - LÍNGUA PORTUGUESA - Porto Velho 60 60 119°

PORTO VELHO 017346 ANTONIA MARCIA GUARATE VITALIANO N PROFESSOR CLASSE C 40 HRS - LÍNGUA PORTUGUESA - Porto Velho 60 60 120°

PORTO VELHO 010892 JUCICLÉIA PEREIRA DA SILVA N PROFESSOR CLASSE C 40 HRS - LÍNGUA PORTUGUESA - Porto Velho 60 60 121°

PORTO VELHO 003419 WEBER DAYLER RODRIGUES DE SOUZA N PROFESSOR CLASSE C 40 HRS - LÍNGUA PORTUGUESA - Porto Velho 60 60 122°

PORTO VELHO 011268 MACESIA SUSY DA SILVA ALMEIDA N PROFESSOR CLASSE C 40 HRS - LÍNGUA PORTUGUESA - Porto Velho 60 60 123°

PORTO VELHO 000248 MIRLA KAROLINE SILVA ALMEIDA N PROFESSOR CLASSE C 40 HRS - LÍNGUA PORTUGUESA - Porto Velho 60 60 124°

PORTO VELHO 002678 CAROLINE BAIENSE DE LIMA SIQUEIRA N PROFESSOR CLASSE C 40 HRS - LÍNGUA PORTUGUESA - Porto Velho 60 60 125°

PORTO VELHO 004161 ERICA SILVA RODRIGUES N PROFESSOR CLASSE C 40 HRS - LÍNGUA PORTUGUESA - Porto Velho 60 60 126°

PORTO VELHO 005885 LEIDOMAR JUNIOR OLIVEIRA SILVA N PROFESSOR CLASSE C 40 HRS - LÍNGUA PORTUGUESA - Porto Velho 60 60 127°

PORTO VELHO 003725 MICHELE BATISTA LEMES N PROFESSOR CLASSE C 40 HRS - LÍNGUA PORTUGUESA - Porto Velho 60 60 128°

PORTO VELHO 004911 EDSON DE AZEVEDO REINO S PROFESSOR CLASSE C 40 HRS - LÍNGUA PORTUGUESA - Porto Velho 60 60 129°

PORTO VELHO 017061 SERGIANE DOS REIS BARBOSA DA SILVA N PROFESSOR CLASSE C 40 HRS - LÍNGUA PORTUGUESA - Porto Velho 60 60 130°

PORTO VELHO 001264 JAMERSON COUTINHO APOLINARIO N PROFESSOR CLASSE C 40 HRS - LÍNGUA PORTUGUESA - Porto Velho 60 60 131°

PORTO VELHO 001061 FABIANA LEITE ESCOBAR N PROFESSOR CLASSE C 40 HRS - LÍNGUA PORTUGUESA - Porto Velho 60 60 132°

PORTO VELHO 003987 RENATO CÂNDIDO DE MOURA FÉ N PROFESSOR CLASSE C 40 HRS - LÍNGUA PORTUGUESA - Porto Velho 60 60 133°

PORTO VELHO 014410 RAIELLEN CRISTINE MENDONÇA DE SOUSA N PROFESSOR CLASSE C 40 HRS - LÍNGUA PORTUGUESA - Porto Velho 60 60 134°

PORTO VELHO 006975 FABIANA MARIA DE JESUS RAMOS N PROFESSOR CLASSE C 40 HRS - LÍNGUA PORTUGUESA - Porto Velho 60 60 135°

PORTO VELHO 003123 LETÍCIA FERREIRA DAS NEVES N PROFESSOR CLASSE C 40 HRS - LÍNGUA PORTUGUESA - Porto Velho 60 60 136°

PORTO VELHO 000545 ALINE NASCIMENTO SOUZA N PROFESSOR CLASSE C 40 HRS - LÍNGUA PORTUGUESA - Porto Velho 60 60 137°

PORTO VELHO 016944 RAIANE GIRARD MADEIRA N PROFESSOR CLASSE C 40 HRS - LÍNGUA PORTUGUESA - Porto Velho 60 60 138°

PORTO VELHO 003487 SANDI DIAS PONTES N PROFESSOR CLASSE C 40 HRS - LÍNGUA PORTUGUESA - Porto Velho 60 60 139°

PORTO VELHO 002466 CAROLINA BARBOZA DA SILVA N PROFESSOR CLASSE C 40 HRS - LÍNGUA PORTUGUESA - Porto Velho 60 60 140°

PORTO VELHO 015325 UILIAN DE SOUZA ALMEIDA N PROFESSOR CLASSE C 40 HRS - LÍNGUA PORTUGUESA - Porto Velho 60 60 141°

PORTO VELHO 003537 MARIACARLA BRITO MORENO N PROFESSOR CLASSE C 40 HRS - LÍNGUA PORTUGUESA - Porto Velho 60 60 142°

PORTO VELHO 004215 RENATA CÂNDIDO DE MOURA FÉ N PROFESSOR CLASSE C 40 HRS - LÍNGUA PORTUGUESA - Porto Velho 60 60 143°

PORTO VELHO 012882 MARINA MONTEIRO NEVES N PROFESSOR CLASSE C 40 HRS - LÍNGUA PORTUGUESA - Porto Velho 60 60 144°

PORTO VELHO 008097 ERIKA BRENDA CAMPOS DOS SANTOS N PROFESSOR CLASSE C 40 HRS - LÍNGUA PORTUGUESA - Porto Velho 60 60 145°

PORTO VELHO 018231 GLEYCIANIA ALMEIDA DE SOUSA N PROFESSOR CLASSE C 40 HRS - LÍNGUA PORTUGUESA - Porto Velho 60 60 146°

PORTO VELHO 004709 LUCAS RIBEIRO DE PAULA MENEZES N PROFESSOR CLASSE C 40 HRS - LÍNGUA PORTUGUESA - Porto Velho 60 60 147°

PORTO VELHO 014845 SÂNDILA ALVES N PROFESSOR CLASSE C 40 HRS - LÍNGUA PORTUGUESA - Porto Velho 60 60 148°

PORTO VELHO 012151 DIANA MICHELE RIBEIRO DE CARVALHO N PROFESSOR CLASSE C 40 HRS - LÍNGUA PORTUGUESA - Porto Velho 60 60 149°

PORTO VELHO 014585 CAROLINA LOBO AGUIAR N PROFESSOR CLASSE C 40 HRS - LÍNGUA PORTUGUESA - Porto Velho 60 60 150°

PORTO VELHO 011691 LUCAS GOMES RODRIGUES N PROFESSOR CLASSE C 40 HRS - LÍNGUA PORTUGUESA - Porto Velho 60 60 151°

PORTO VELHO 013383 NAYLA SABRINA CUNHA PEREIRA N PROFESSOR CLASSE C 40 HRS - LÍNGUA PORTUGUESA - Porto Velho 60 60 152°

PORTO VELHO 002792 MAURICIO NEVES SANTOS N PROFESSOR CLASSE C 40 HRS - LÍNGUA PORTUGUESA - Porto Velho 60 60 153°

PORTO VELHO 007190 SIMONE FERREIRA DA SILVA N PROFESSOR CLASSE C 40 HRS - LÍNGUA PORTUGUESA - Porto Velho 60 60 154°

PORTO VELHO 017059 YARA TEIXEIRA DE PAIVA N PROFESSOR CLASSE C 40 HRS - LÍNGUA PORTUGUESA - Porto Velho 60 60 155°

PORTO VELHO 008325 RAFAELA OLIVEIRA DE LIMA N PROFESSOR CLASSE C 40 HRS - LÍNGUA PORTUGUESA - Porto Velho 60 60 156°

PORTO VELHO 000591 CAMILLA NOGUEIRA VASCONCELOS N PROFESSOR CLASSE C 40 HRS - LÍNGUA PORTUGUESA - Porto Velho 60 60 157°

PORTO VELHO 005363 ELIVANETE VICENTE INFANTE N PROFESSOR CLASSE C 40 HRS - LÍNGUA PORTUGUESA - Porto Velho 60 60 158°

PORTO VELHO 003188 GABRIEL COSTA PEREIRA N PROFESSOR CLASSE C 40 HRS - LÍNGUA PORTUGUESA - Porto Velho 60 60 159°

PORTO VELHO 004865 LAURINEIDE DE OLIVEIRA TAVARES N PROFESSOR CLASSE C 40 HRS - MATEMÁTICA - Candeias do Jamari 60 2,5 2,5 65 1°

PORTO VELHO 007127 EMERSON JOSE TAVARES DE SOUZA N PROFESSOR CLASSE C 40 HRS - MATEMÁTICA - Candeias do Jamari 60 2,5 2,5 65 2°

PORTO VELHO 007202 MARIO JOAQUIM DOS SANTOS N PROFESSOR CLASSE C 40 HRS - MATEMÁTICA - Candeias do Jamari 60 2,5 62,5 3°

PORTO VELHO 007641 ELIZABETH REGINA DA SILVA N PROFESSOR CLASSE C 40 HRS - MATEMÁTICA - Candeias do Jamari 60 2,5 62,5 4°

PORTO VELHO 000063 ALIANDRA SALVI DOS REIS PASSOS N PROFESSOR CLASSE C 40 HRS - MATEMÁTICA - Candeias do Jamari 60 2,5 62,5 5°

PORTO VELHO 009547 LUZIA MARIA DE CARVALHO SABARÁ N PROFESSOR CLASSE C 40 HRS - MATEMÁTICA - Distrito De Triunfo 60 15 2,5 2,5 80 1°

PORTO VELHO 009768 SUELANGELA ROCHA DA SILVA ARARIPE N PROFESSOR CLASSE C 40 HRS - MATEMÁTICA - Distrito De Triunfo 60 2,5 2,5 65 2°

PORTO VELHO 011186 MARIA FERREIRA MAXIMIANO N PROFESSOR CLASSE C 40 HRS - MATEMÁTICA - Distrito De Triunfo 60 2,5 2,5 65 3°

PORTO VELHO 011472 SELMA SOUZA SOARES N PROFESSOR CLASSE C 40 HRS - MATEMÁTICA - Distrito de União Bandeirantes 60 2,5 62,5 1°

PORTO VELHO 013720 MARIVALDO BEZERRA DOS SANTOS JUNIOR N PROFESSOR CLASSE C 40 HRS - MATEMÁTICA - Distrito de União Bandeirantes 60 2,5 62,5 2°

PORTO VELHO 007229 ALEX DE OLIVEIRA SANTOS N PROFESSOR CLASSE C 40 HRS - MATEMÁTICA - Itapuã do Oeste 60 2,5 2,5 65 1°

PORTO VELHO 011589 FRANCISCA DENILÇA DOS SANTOS NARCISO SALVADOR N PROFESSOR CLASSE C 40 HRS - MATEMÁTICA - Itapuã do Oeste 60 2,5 2,5 65 2°

PORTO VELHO 004929 MARIA APARECIDA ANDERSON DA FONSECA N PROFESSOR CLASSE C 40 HRS - MATEMÁTICA - Itapuã do Oeste 60 2,5 62,5 3°

PORTO VELHO 009982 FABIANA CORREIA DE LIMA FREITAS N PROFESSOR CLASSE C 40 HRS - MATEMÁTICA - Itapuã do Oeste 60 2,5 62,5 4°

PORTO VELHO 007809 MARICLEIDE SILVA DA CRUZ N PROFESSOR CLASSE C 40 HRS - MATEMÁTICA - Itapuã do Oeste 60 2,5 62,5 5°

PORTO VELHO 001984 JERSON ALMEIDA VIANA N PROFESSOR CLASSE C 40 HRS - MATEMÁTICA - Itapuã do Oeste 60 60 6°

PORTO VELHO 007786 SILMARA FERREIRA ALVES N PROFESSOR CLASSE C 40 HRS - MATEMÁTICA - Itapuã do Oeste 60 60 7°

PORTO VELHO 003112 MARILEIDE DE SOUZA FRANCO N PROFESSOR CLASSE C 40 HRS - MATEMÁTICA - Porto Velho 60 15 2,5 2,5 80 1°

PORTO VELHO 006112 EMIVAN DA COSTA MAIA N PROFESSOR CLASSE C 40 HRS - MATEMÁTICA - Porto Velho 60 15 2,5 2,5 80 2°

PORTO VELHO 006488 NAIANA CALERA N PROFESSOR CLASSE C 40 HRS - MATEMÁTICA - Porto Velho 60 15 2,5 77,5 3°

PORTO VELHO 000083 SILVANA SILVA DE MEDEIROS N PROFESSOR CLASSE C 40 HRS - MATEMÁTICA - Porto Velho 40 20 15 75 4°

PORTO VELHO 019117 LAUTONIO TEOTONIO FERREIRA N PROFESSOR CLASSE C 40 HRS - MATEMÁTICA - Porto Velho 60 15 75 5°

PORTO VELHO 001395 CLAUDIONOR FERNANDES FILHO N PROFESSOR CLASSE C 40 HRS - MATEMÁTICA - Porto Velho 60 2,5 2,5 65 6°

PORTO VELHO 006099 RAIMUNDO GOMES PINHEIRO N PROFESSOR CLASSE C 40 HRS - MATEMÁTICA - Porto Velho 60 2,5 2,5 65 7°

PORTO VELHO 000942 HERALDO SANTOS MOTA JUNIOR N PROFESSOR CLASSE C 40 HRS - MATEMÁTICA - Porto Velho 60 2,5 2,5 65 8°

PORTO VELHO 002763 ESTER MARIA DE OLIVEIRA N PROFESSOR CLASSE C 40 HRS - MATEMÁTICA - Porto Velho 60 2,5 2,5 65 9°

PORTO VELHO 001845 JOSÉ ARÍSIO DA SILVA N PROFESSOR CLASSE C 40 HRS - MATEMÁTICA - Porto Velho 60 2,5 2,5 65 10°

PORTO VELHO 005273 GEORGEANO DANTAS MACIEL N PROFESSOR CLASSE C 40 HRS - MATEMÁTICA - Porto Velho 60 2,5 2,5 65 11°

PORTO VELHO 014109 MARIA DO ROSÁRIO DE SOUZA N PROFESSOR CLASSE C 40 HRS - MATEMÁTICA - Porto Velho 60 2,5 2,5 65 12°

PORTO VELHO 007050 ROBERTA DA CONCEICAO INFANTE OTELO N PROFESSOR CLASSE C 40 HRS - MATEMÁTICA - Porto Velho 60 2,5 2,5 65 13°

PORTO VELHO 002978 FABIO DONISETE RODRIGUES DE OLIVEIRA N PROFESSOR CLASSE C 40 HRS - MATEMÁTICA - Porto Velho 60 2,5 2,5 65 14°

PORTO VELHO 008448 JACKSON DE OLIVEIRA AYRES N PROFESSOR CLASSE C 40 HRS - MATEMÁTICA - Porto Velho 60 2,5 2,5 65 15°

PORTO VELHO 013318 UESLEI FERREIRA DE SOUSA N PROFESSOR CLASSE C 40 HRS - MATEMÁTICA - Porto Velho 60 2,5 2,5 65 16°

PORTO VELHO 000229 RAIZE ARAUJO CRUZ N PROFESSOR CLASSE C 40 HRS - MATEMÁTICA - Porto Velho 60 2,5 2,5 65 17°

PORTO VELHO 008148 LUMA COLARES LEITE N PROFESSOR CLASSE C 40 HRS - MATEMÁTICA - Porto Velho 60 2,5 2,5 65 18°

PORTO VELHO 014606 ROLENE MAARA BOTELHO DE LIMA N PROFESSOR CLASSE C 40 HRS - MATEMÁTICA - Porto Velho 60 2,5 2,5 65 19°

PORTO VELHO 011702 MANOEL TAVARES FREITAS JUNIOR N PROFESSOR CLASSE C 40 HRS - MATEMÁTICA - Porto Velho 60 2,5 2,5 65 20°

PORTO VELHO 001601 MáRCIA FERNANDA DA SILVA FERNANDES N PROFESSOR CLASSE C 40 HRS - MATEMÁTICA - Porto Velho 60 2,5 2,5 65 21°

PORTO VELHO 002260 FERNANDO REIS DE CARVALHO N PROFESSOR CLASSE C 40 HRS - MATEMÁTICA - Porto Velho 60 2,5 2,5 65 22°

PORTO VELHO 002278 NORMANDO FELIX ARARIPE LEITE N PROFESSOR CLASSE C 40 HRS - MATEMÁTICA - Porto Velho 60 2,5 62,5 23°

PORTO VELHO 011938 MANOEL SOUZA LISBOA FILHO N PROFESSOR CLASSE C 40 HRS - MATEMÁTICA - Porto Velho 60 2,5 62,5 24°

PORTO VELHO 005707 MARIA INÊS DE JESUS LIMA N PROFESSOR CLASSE C 40 HRS - MATEMÁTICA - Porto Velho 60 2,5 62,5 25°

PORTO VELHO 000221 GERALDO ALVES FERREIRA N PROFESSOR CLASSE C 40 HRS - MATEMÁTICA - Porto Velho 60 2,5 62,5 26°

PORTO VELHO 014214 JOÃO BATISTA ALMEIDA DE OLIVEIRA N PROFESSOR CLASSE C 40 HRS - MATEMÁTICA - Porto Velho 60 2,5 62,5 27°

PORTO VELHO 003473 HÉLIO RIBEIRO DE OLIVEIRA N PROFESSOR CLASSE C 40 HRS - MATEMÁTICA - Porto Velho 60 2,5 62,5 28°

PORTO VELHO 000095 MARLI BOARIA N PROFESSOR CLASSE C 40 HRS - MATEMÁTICA - Porto Velho 60 2,5 62,5 29°

PORTO VELHO 001022 ATAIDE PINTO DE MERELIS N PROFESSOR CLASSE C 40 HRS - MATEMÁTICA - Porto Velho 60 2,5 62,5 30°

PORTO VELHO 009069 MANUEL ALBERI TEMO N PROFESSOR CLASSE C 40 HRS - MATEMÁTICA - Porto Velho 60 2,5 62,5 31°

PORTO VELHO 005458 CLAUDIO SILVEIRA PEREIRA N PROFESSOR CLASSE C 40 HRS - MATEMÁTICA - Porto Velho 60 2,5 62,5 32°

PORTO VELHO 006318 WANDERLEIA LUZIA BENHA DALMASO BARBOSA N PROFESSOR CLASSE C 40 HRS - MATEMÁTICA - Porto Velho 60 2,5 62,5 33°

PORTO VELHO 003629 VALMISA RIBEIRO DE LIMA N PROFESSOR CLASSE C 40 HRS - MATEMÁTICA - Porto Velho 60 2,5 62,5 34°  
PORTO VELHO 018864 VANDERLEY DA COSTA N PROFESSOR CLASSE C 40 HRS - MATEMÁTICA - Porto Velho 60 2,5 62,5 35°  
PORTO VELHO 003167 LAÉRCIO DAVID SIQUEIRA TRINDADE N PROFESSOR CLASSE C 40 HRS - MATEMÁTICA - Porto Velho 60 2,5 62,5 36°  
PORTO VELHO 003636 JOSÉ RICARDO DA SILVA N PROFESSOR CLASSE C 40 HRS - MATEMÁTICA - Porto Velho 60 2,5 62,5 37°  
PORTO VELHO 001560 JOEL NOGUEIRA DA CRUZ N PROFESSOR CLASSE C 40 HRS - MATEMÁTICA - Porto Velho 60 2,5 62,5 38°  
PORTO VELHO 001901 PROFIRO NERY DA SILVA N PROFESSOR CLASSE C 40 HRS - MATEMÁTICA - Porto Velho 60 2,5 62,5 39°  
PORTO VELHO 004150 ELIANA PEREIRA QUINTÃO N PROFESSOR CLASSE C 40 HRS - MATEMÁTICA - Porto Velho 60 2,5 62,5 40°  
PORTO VELHO 016659 MAURIANE AZEVEDO PAES N PROFESSOR CLASSE C 40 HRS - MATEMÁTICA - Porto Velho 60 2,5 62,5 41°  
PORTO VELHO 000288 ISAQUE MATIAS DOS SANTOS S PROFESSOR CLASSE C 40 HRS - MATEMÁTICA - Porto Velho 60 2,5 62,5 42°  
PORTO VELHO 000470 FERNANDA LIMA DE ALBUQUERQUE N PROFESSOR CLASSE C 40 HRS - MATEMÁTICA - Porto Velho 60 2,5 62,5 43°  
PORTO VELHO 009929 SHIRLEY PIRES RODRIGUES N PROFESSOR CLASSE C 40 HRS - MATEMÁTICA - Porto Velho 60 2,5 62,5 44°  
PORTO VELHO 018370 ELLA DE ALMEIDA ASSEN N PROFESSOR CLASSE C 40 HRS - MATEMÁTICA - Porto Velho 60 2,5 62,5 45°  
PORTO VELHO 009000 ERINALDO MARTINS DOS SANTOS S PROFESSOR CLASSE C 40 HRS - MATEMÁTICA - Porto Velho 60 62,5 46°  
PORTO VELHO 019256 PAULA DA COSTA SICSU N PROFESSOR CLASSE C 40 HRS - MATEMÁTICA - Porto Velho 60 2,5 62,5 47°  
PORTO VELHO 001737 JIZELENE FRANÇA DA SILVA N PROFESSOR CLASSE C 40 HRS - MATEMÁTICA - Porto Velho 60 2,5 62,5 48°  
PORTO VELHO 002257 CLAUDIMAR DA SILVA VIEIRA N PROFESSOR CLASSE C 40 HRS - MATEMÁTICA - Porto Velho 60 2,5 62,5 49°  
PORTO VELHO 003210 SUELEN MARINHO LIMA MATZUDA N PROFESSOR CLASSE C 40 HRS - MATEMÁTICA - Porto Velho 60 2,5 62,5 50°  
PORTO VELHO 015951 SÉRGIO CABRAL DA SILVA N PROFESSOR CLASSE C 40 HRS - MATEMÁTICA - Porto Velho 60 2,5 62,5 51°  
PORTO VELHO 007764 RICHARD DO NASCIMENTO BITENCOURT N PROFESSOR CLASSE C 40 HRS - MATEMÁTICA - Porto Velho 60 2,5 62,5 52°  
PORTO VELHO 008521 FLAVIANO FALSONI N PROFESSOR CLASSE C 40 HRS - MATEMÁTICA - Porto Velho 60 2,5 62,5 53°  
PORTO VELHO 005529 MANUEL FRANCISCO DE LIMA ANDRADE N PROFESSOR CLASSE C 40 HRS - MATEMÁTICA - Porto Velho 60 2,5 62,5 54°  
PORTO VELHO 011494 UBERLON DA COSTA CAMPOS N PROFESSOR CLASSE C 40 HRS - MATEMÁTICA - Porto Velho 60 2,5 62,5 55°  
PORTO VELHO 006699 RENATA DE MOURA SILVA N PROFESSOR CLASSE C 40 HRS - MATEMÁTICA - Porto Velho 60 2,5 62,5 56°  
PORTO VELHO 001442 DAMARIS GONÇALVES DOS REIS RIBEIRO N PROFESSOR CLASSE C 40 HRS - MATEMÁTICA - Porto Velho 60 2,5 62,5 57°  
PORTO VELHO 002288 ÂNDERSON DA SILVA FRANÇA S PROFESSOR CLASSE C 40 HRS - MATEMÁTICA - Porto Velho 60 2,5 62,5 58°  
PORTO VELHO 014655 MAURO JOSÉ FERREIRA DOS SANTOS N PROFESSOR CLASSE C 40 HRS - MATEMÁTICA - Porto Velho 60 2,5 62,5 59°  
PORTO VELHO 011956 JULIANA SANTOS DE OLIVEIRA N PROFESSOR CLASSE C 40 HRS - MATEMÁTICA - Porto Velho 60 2,5 62,5 60°  
PORTO VELHO 001317 CARLEANE SILVA CAMELO N PROFESSOR CLASSE C 40 HRS - MATEMÁTICA - Porto Velho 60 2,5 62,5 61°  
PORTO VELHO 009444 HANESSA LOPES PEREIRA N PROFESSOR CLASSE C 40 HRS - MATEMÁTICA - Porto Velho 60 2,5 62,5 62°  
PORTO VELHO 009857 ÉVERTON FEITOSA DOS SANTOS N PROFESSOR CLASSE C 40 HRS - MATEMÁTICA - Porto Velho 60 2,5 62,5 63°  
PORTO VELHO 009313 JÊNIFER BRÁZ DOS SANTOS N PROFESSOR CLASSE C 40 HRS - MATEMÁTICA - Porto Velho 60 2,5 62,5 64°  
PORTO VELHO 012616 SCHIERLLE MENDES NUNES S PROFESSOR CLASSE C 40 HRS - MATEMÁTICA - Porto Velho 60 2,5 62,5 65°  
PORTO VELHO 016599 SAMUEL DE OLIVEIRA SANTOS N PROFESSOR CLASSE C 40 HRS - MATEMÁTICA - Porto Velho 60 2,5 62,5 66°  
PORTO VELHO 012652 BRENDA MICAELA ARMINIO DA SILVA N PROFESSOR CLASSE C 40 HRS - MATEMÁTICA - Porto Velho 60 2,5 62,5 67°  
PORTO VELHO 002692 DEILIANE FERNANDES DAS CHAGAS N PROFESSOR CLASSE C 40 HRS - MATEMÁTICA - Porto Velho 60 2,5 62,5 68°  
PORTO VELHO 017814 BRUNO CHRISTIAN SILVA DOS SANTOS N PROFESSOR CLASSE C 40 HRS - MATEMÁTICA - Porto Velho 60 2,5 62,5 69°  
PORTO VELHO 013765 KLÉBERSON DE SOUZA MENDES N PROFESSOR CLASSE C 40 HRS - MATEMÁTICA - Porto Velho 60 2,5 62,5 70°  
PORTO VELHO 002732 GABRIELLE DA SILVA ROSA N PROFESSOR CLASSE C 40 HRS - MATEMÁTICA - Porto Velho 60 2,5 62,5 71°  
PORTO VELHO 002331 MORIEL MOURA TENÓRIO N PROFESSOR CLASSE C 40 HRS - MATEMÁTICA - Porto Velho 60 2,5 62,5 72°  
PORTO VELHO 007101 RAIMUNDO GOMES DE OLIVEIRA N PROFESSOR CLASSE C 40 HRS - MATEMÁTICA - Porto Velho 60 60 73°  
PORTO VELHO 001399 JOANILCE DA SILVA MAGNO BARBOSA N PROFESSOR CLASSE C 40 HRS - MATEMÁTICA - Porto Velho 60 60 74°  
PORTO VELHO 008071 ANA LUCIA CARDOSO CUNHA N PROFESSOR CLASSE C 40 HRS - MATEMÁTICA - Porto Velho 60 60 75°  
PORTO VELHO 011787 MARCIA MARIA PENHA DA SILVA PORTELA N PROFESSOR CLASSE C 40 HRS - MATEMÁTICA - Porto Velho 60 60 76°  
PORTO VELHO 009958 CLAUDIA REGINA GOMES DA COSTA N PROFESSOR CLASSE C 40 HRS - MATEMÁTICA - Porto Velho 60 60 77°  
PORTO VELHO 014307 LUÍZA NASCIMENTO CAMPOS N PROFESSOR CLASSE C 40 HRS - MATEMÁTICA - Porto Velho 60 60 78°  
PORTO VELHO 013684 CLEDER KASHUWANY DE ALMEIDA N PROFESSOR CLASSE C 40 HRS - MATEMÁTICA - Porto Velho 60 60 79°  
PORTO VELHO 002870 MÁRCIA ANDRÉIA LIMA LUCAS N PROFESSOR CLASSE C 40 HRS - MATEMÁTICA - Porto Velho 60 60 80°  
PORTO VELHO 006718 ROBERTO DE SOUZA CUNHA S PROFESSOR CLASSE C 40 HRS - MATEMÁTICA - Porto Velho 60 60 81°  
PORTO VELHO 001704 RAIMUNDO NONATO LOPES FREIRE N PROFESSOR CLASSE C 40 HRS - MATEMÁTICA - Porto Velho 60 60 82°  
PORTO VELHO 017069 KELLES MARIA DE SOUZA N PROFESSOR CLASSE C 40 HRS - MATEMÁTICA - Porto Velho 60 60 83°  
PORTO VELHO 000406 ALCÉLIO DA SILVA DOS REIS N PROFESSOR CLASSE C 40 HRS - MATEMÁTICA - Porto Velho 60 60 84°  
PORTO VELHO 002230 JOSÉ SEVERINO LUNA DA SILVA N PROFESSOR CLASSE C 40 HRS - MATEMÁTICA - Porto Velho 60 60 85°  
PORTO VELHO 019264 JEAN MARC SPERANDIO FEITOZA N PROFESSOR CLASSE C 40 HRS - MATEMÁTICA - Porto Velho 60 60 86°  
PORTO VELHO 018137 CRISTIANE CRUZ DE OLIVEIRA MENEZES N PROFESSOR CLASSE C 40 HRS - MATEMÁTICA - Porto Velho 60 60 87°  
PORTO VELHO 014160 ELIZANGELA LEITE MARQUES N PROFESSOR CLASSE C 40 HRS - MATEMÁTICA - Porto Velho 60 60 88°  
PORTO VELHO 004402 ANTONIA ATILA DA FROTA LIMA N PROFESSOR CLASSE C 40 HRS - MATEMÁTICA - Porto Velho 60 60 89°  
PORTO VELHO 002703 ROBSON RUFATTO DE ABREU N PROFESSOR CLASSE C 40 HRS - MATEMÁTICA - Porto Velho 60 60 90°  
PORTO VELHO 001936 JOAO MAURO PERES GASPARGAR N PROFESSOR CLASSE C 40 HRS - MATEMÁTICA - Porto Velho 60 60 91°  
PORTO VELHO 006168 ELIANE AGUIAR DE ASSIS SILVA N PROFESSOR CLASSE C 40 HRS - MATEMÁTICA - Porto Velho 60 60 92°  
PORTO VELHO 002670 SUZIANE LIMA DE MOURA N PROFESSOR CLASSE C 40 HRS - MATEMÁTICA - Porto Velho 60 60 93°  
PORTO VELHO 012886 FABIO CARVALHO DA ROCHA N PROFESSOR CLASSE C 40 HRS - MATEMÁTICA - Porto Velho 60 60 94°  
PORTO VELHO 004723 GENILSON CAMPOS CASTRO DE OLIVEIRA N PROFESSOR CLASSE C 40 HRS - MATEMÁTICA - Porto Velho 60 60 95°  
PORTO VELHO 001844 ADAM PEREIRA MIRANDA N PROFESSOR CLASSE C 40 HRS - MATEMÁTICA - Porto Velho 60 60 96°  
PORTO VELHO 007160 EDUARDO LUCIANO SARTORI N PROFESSOR CLASSE C 40 HRS - MATEMÁTICA - Porto Velho 60 60 97°  
PORTO VELHO 003221 TAHIS MELO DE LIMA N PROFESSOR CLASSE C 40 HRS - MATEMÁTICA - Porto Velho 60 60 98°  
PORTO VELHO 013815 DAYANE FERREIRA LUCAS N PROFESSOR CLASSE C 40 HRS - MATEMÁTICA - Porto Velho 60 60 99°

PORTO VELHO 010038 SUZIENE FERREIRA DA SILVA DA ROCHA N PROFESSOR CLASSE C 40 HRS - MATEMÁTICA - Porto Velho 60 60 100°  
PORTO VELHO 000538 PAULO RICARDO NASCIMENTO SOUZA N PROFESSOR CLASSE C 40 HRS - MATEMÁTICA - Porto Velho 60 60 101°  
PORTO VELHO 018731 LUIZ RICARDO LIMA TENÓRIO N PROFESSOR CLASSE C 40 HRS - MATEMÁTICA - Porto Velho 60 60 102°  
PORTO VELHO 017406 MAIARA BECKMAN BARBOSA N PROFESSOR CLASSE C 40 HRS - MATEMÁTICA - Porto Velho 60 60 103°  
PORTO VELHO 011384 EVANILDO ORTIZ LIMA N PROFESSOR CLASSE C 40 HRS - MATEMÁTICA - Porto Velho 60 60 104°  
PORTO VELHO 007859 ALAN ROBERTO GONÇALVES DE ALMEIDA N PROFESSOR CLASSE C 40 HRS - MATEMÁTICA - Porto Velho 60 60 105°  
PORTO VELHO 019420 DONILIO VINICIUS LISBOA N PROFESSOR CLASSE C 40 HRS - MATEMÁTICA - Porto Velho 60 60 106°  
PORTO VELHO 003013 MARCOS OLIVEIRA DA SILVA TEIXEIRA N PROFESSOR CLASSE C 40 HRS - MATEMÁTICA - Porto Velho 60 60 107°  
PORTO VELHO 017250 BRUNA RILCE SANTOS BENEVIDES MARCELINO N PROFESSOR CLASSE C 40 HRS - MATEMÁTICA - Porto Velho 60 60 108°  
PORTO VELHO 013180 MAIKON BRIAN GOMES N PROFESSOR CLASSE C 40 HRS - MATEMÁTICA - Porto Velho 60 60 109°  
PORTO VELHO 016923 SHEILIANY DA SILVA DUARTE N PROFESSOR CLASSE C 40 HRS - MATEMÁTICA - Porto Velho 60 60 110°  
PORTO VELHO 000293 JAINE CAROLINE RODRIGUES DE LIMA N PROFESSOR CLASSE C 40 HRS - MATEMÁTICA - Porto Velho 60 60 111°  
PORTO VELHO 013656 ALESSANDRO GALLETTI FRAZÃO N PROFESSOR CLASSE C 40 HRS - MATEMÁTICA - Porto Velho 60 60 112°  
PORTO VELHO 006143 VANDERLEI AGUIAR DE OLIVEIRA N PROFESSOR CLASSE C 40 HRS - MATEMÁTICA - Porto Velho 60 60 113°  
PORTO VELHO 002783 ANGELA TOMAZ DE JESUS ROSSI N PROFESSOR CLASSE C 40 HRS - MATEMÁTICA - Porto Velho 60 60 114°  
PORTO VELHO 004671 JOÃO GABRIEL RODRIGUES SANTOS S PROFESSOR CLASSE C 40 HRS - MATEMÁTICA - Porto Velho 60 60 115°  
PORTO VELHO 014775 GUILHERME RAMOS DA SILVA DE MORAES N PROFESSOR CLASSE C 40 HRS - MATEMÁTICA - Porto Velho 60 60 116°  
PORTO VELHO 004250 JOEL VITOR OLIVEIRA DO VALE N PROFESSOR CLASSE C 40 HRS - MATEMÁTICA - Porto Velho 60 60 117°  
PORTO VELHO 011356 ANA LÚCIA DA SILVA ALMEIDA N PROFESSOR CLASSE C 40 HRS - MATEMÁTICA - Porto Velho 60 60 118°  
PORTO VELHO 012865 VICTO HUGO GUEDES CABRAL N PROFESSOR CLASSE C 40 HRS - MATEMÁTICA - Porto Velho 60 60 119°  
PORTO VELHO 016529 THARYOLAENE KARLEN ALVES DA SILVA N PROFESSOR CLASSE C 40 HRS - MATEMÁTICA - Porto Velho 60 60 120°  
PORTO VELHO 002374 JOÃO VICTOR FARIAS DA ROCHA N PROFESSOR CLASSE C 40 HRS - MATEMÁTICA - Porto Velho 60 60 121°  
PORTO VELHO 014310 JULIANA MACIEL DOS SANTOS N PROFESSOR CLASSE C 40 HRS - MATEMÁTICA - Porto Velho 60 60 122°  
PORTO VELHO 014544 VINICIUS FERREIRA DA SILVA DE OLIVEIRA N PROFESSOR CLASSE C 40 HRS - MATEMÁTICA - Porto Velho 60 60 123°  
PORTO VELHO 012731 GABRIEL DE OLIVEIRA PEREIRA N PROFESSOR CLASSE C 40 HRS - MATEMÁTICA - Porto Velho 60 60 124°  
PORTO VELHO 014797 CAROLANE DE OLIVEIRA DUARTE N PROFESSOR CLASSE C 40 HRS - MATEMÁTICA - Porto Velho 60 60 125°  
PORTO VELHO 016113 KAREN NICOLE LIMA SOARES N PROFESSOR CLASSE C 40 HRS - MATEMÁTICA - Porto Velho 60 60 126°  
PORTO VELHO 012283 GIZELE NUNES DE ARRUDA N PROFESSOR CLASSE C 40 HRS - MATEMÁTICA - Porto Velho 60 60 127°  
PORTO VELHO 013415 ROGERIO DE SOUZA PEREIRA N PROFESSOR CLASSE C 40 HRS - MATEMÁTICA - Porto Velho 60 60 128°  
PORTO VELHO 007687 MARCOS HIGOR MARINHO GONÇALVES N PROFESSOR CLASSE C 40 HRS - MATEMÁTICA - Porto Velho 60 60 129°  
PORTO VELHO 010001 JEAN VIEIRA BARBOSA N PROFESSOR CLASSE C 40 HRS - MATEMÁTICA - Porto Velho 40 2,5 2,5 45 130°  
PORTO VELHO 015007 SALETE DE FATIMA BARBOSA N PROFESSOR CLASSE C 40 HRS - MATEMÁTICA - Porto Velho 40 2,5 42,5 131°  
PORTO VELHO 002076 ERIVAN ANTÔNIO DOS SANTOS N PROFESSOR CLASSE C 40 HRS - MATEMÁTICA - Porto Velho 40 2,5 42,5 132°  
PORTO VELHO 010600 CHRISTIAN MATHIAS N PROFESSOR CLASSE C 40 HRS - MATEMÁTICA - Porto Velho 40 2,5 42,5 133°  
PORTO VELHO 010777 SOLANGE FRANCISCO DA SILVA N PROFESSOR CLASSE C 40 HRS - MATEMÁTICA - Porto Velho 40 2,5 42,5 134°  
PORTO VELHO 004229 EVANILDA KUGER N PROFESSOR CLASSE C 40 HRS - MATEMÁTICA - Porto Velho 40 2,5 42,5 135°  
PORTO VELHO 011363 VICTOR PIMENTEL OLIVEIRA N PROFESSOR CLASSE C 40 HRS - MATEMÁTICA - Porto Velho 40 2,5 42,5 136°  
PORTO VELHO 014548 SANDRA MARIA BOTELHO DE CARVALHO N PROFESSOR CLASSE C 40 HRS - MATEMÁTICA - Porto Velho 40 2,5 42,5 137°  
PORTO VELHO 012504 BRUNO SILVA VALERO GIMENEZ N PROFESSOR CLASSE C 40 HRS - MATEMÁTICA - Porto Velho 40 2,5 42,5 138°  
PORTO VELHO 001759 RENATO MENDES SALES N PROFESSOR CLASSE C 40 HRS - MATEMÁTICA - Porto Velho 40 40 139°  
PORTO VELHO 000124 FELIPE NOGUEIRA MATOS N PROFESSOR CLASSE C 40 HRS - MATEMÁTICA - Porto Velho 40 40 140°  
PORTO VELHO 003606 FLOR DE MAR ALVES AZOUGUE N PROFESSOR CLASSE C 40 HRS - ORIENTADOR - Candeias do Jamari 60 2,5 62,5 1°  
PORTO VELHO 013225 VANUSA GOMES DE LIMA N PROFESSOR CLASSE C 40 HRS - ORIENTADOR - Candeias do Jamari 60 2,5 62,5 2°  
PORTO VELHO 010437 SILVIA CRISTINA FONTINELE E SILVA N PROFESSOR CLASSE C 40 HRS - ORIENTADOR - Candeias do Jamari 60 2,5 62,5 3°  
PORTO VELHO 004024 MARIA JOSÉ RODRIGUES PONDELLOT GOMES N PROFESSOR CLASSE C 40 HRS - ORIENTADOR - Distrito De Triunfo 60 2,5 2,5 65 1°  
PORTO VELHO 013590 MARINEISA FERREIRA SOARES N PROFESSOR CLASSE C 40 HRS - ORIENTADOR - Distrito De Triunfo 60 2,5 2,5 65 2°  
PORTO VELHO 004587 MARIA APARECIDA FERREIRA FRANÇA N PROFESSOR CLASSE C 40 HRS - ORIENTADOR - Itapuã do Oeste 60 2,5 2,5 65 1°  
PORTO VELHO 016672 MICHELINE ZANINI DE OLIVEIRA COSTA N PROFESSOR CLASSE C 40 HRS - ORIENTADOR - Itapuã do Oeste 60 2,5 2,5 65 2°  
PORTO VELHO 005624 EUVANIA ALVES LUCIRIO N PROFESSOR CLASSE C 40 HRS - ORIENTADOR - Itapuã do Oeste 60 2,5 2,5 65 3°  
PORTO VELHO 000167 THAIS MOURA COSTA DO NASCIMENTO N PROFESSOR CLASSE C 40 HRS - ORIENTADOR - Itapuã do Oeste 60 2,5 2,5 65 4°  
PORTO VELHO 003945 ZEHelda FEITOSA LUNA DA SILVA N PROFESSOR CLASSE C 40 HRS - ORIENTADOR - Itapuã do Oeste 60 2,5 62,5 5°  
PORTO VELHO 012972 ELIANE RAMOS DOS SANTOS N PROFESSOR CLASSE C 40 HRS - ORIENTADOR - Itapuã do Oeste 60 2,5 62,5 6°  
PORTO VELHO 012824 DEISIMAR FERREIRA DOS SANTOS N PROFESSOR CLASSE C 40 HRS - ORIENTADOR - Itapuã do Oeste 60 2,5 62,5 7°  
PORTO VELHO 004116 LUCI MARY CORRÊA LOPES N PROFESSOR CLASSE C 40 HRS - ORIENTADOR - Porto Velho 60 15 2,5 2,5 80 1°  
PORTO VELHO 000540 ROZANIA VIANA MIRANDA N PROFESSOR CLASSE C 40 HRS - ORIENTADOR - Porto Velho 60 2,5 2,5 65 2°  
PORTO VELHO 005759 PAULA ANDREA TABOSA N PROFESSOR CLASSE C 40 HRS - ORIENTADOR - Porto Velho 60 2,5 2,5 65 3°  
PORTO VELHO 009592 ILDACY MARTINS LUNA N PROFESSOR CLASSE C 40 HRS - ORIENTADOR - Porto Velho 60 2,5 2,5 65 4°  
PORTO VELHO 002038 CARMEM LÚCIA DE SOUZA CÂMARA N PROFESSOR CLASSE C 40 HRS - ORIENTADOR - Porto Velho 60 2,5 2,5 65 5°  
PORTO VELHO 010442 MEIRE LÚCIA COSTA DE VASCONCELOS N PROFESSOR CLASSE C 40 HRS - ORIENTADOR - Porto Velho 60 2,5 2,5 65 6°  
PORTO VELHO 001157 CATIUSCIA DA SILVA PEREIRA N PROFESSOR CLASSE C 40 HRS - ORIENTADOR - Porto Velho 60 2,5 2,5 65 7°  
PORTO VELHO 005991 ELIANE FAGUNDES DA SILVA MOREIRA N PROFESSOR CLASSE C 40 HRS - ORIENTADOR - Porto Velho 60 2,5 2,5 65 8°  
PORTO VELHO 005972 MIRIAN RENATA LAGOS N PROFESSOR CLASSE C 40 HRS - ORIENTADOR - Porto Velho 60 2,5 2,5 65 9°  
PORTO VELHO 003243 ALINE ASSUNÇÃO RODRIGUES N PROFESSOR CLASSE C 40 HRS - ORIENTADOR - Porto Velho 60 2,5 2,5 65 10°  
PORTO VELHO 003872 ALHA MARIA DE CARVALHO SOUSA N PROFESSOR CLASSE C 40 HRS - ORIENTADOR - Porto Velho 60 2,5 62,5 11°  
PORTO VELHO 016161 NILDA DE SOUZA ROZENDO N PROFESSOR CLASSE C 40 HRS - ORIENTADOR - Porto Velho 60 2,5 62,5 12°

PORTO VELHO 019250 NELI DIAS DE SOUZA DA COSTA N PROFESSOR CLASSE C 40 HRS - ORIENTADOR - Porto Velho 60 2,5 62,5 13°  
PORTO VELHO 003838 VILMA GOMES DA SILVA RAMOS N PROFESSOR CLASSE C 40 HRS - ORIENTADOR - Porto Velho 60 2,5 62,5 14°  
PORTO VELHO 017504 ROSEMARY JOVINO DA SILVA N PROFESSOR CLASSE C 40 HRS - ORIENTADOR - Porto Velho 60 2,5 62,5 15°  
PORTO VELHO 019096 ELIETE SILVA DE ANDRADE N PROFESSOR CLASSE C 40 HRS - ORIENTADOR - Porto Velho 60 2,5 62,5 16°  
PORTO VELHO 015138 MARIA ZILDA VIEIRA PAIVA N PROFESSOR CLASSE C 40 HRS - ORIENTADOR - Porto Velho 60 2,5 62,5 17°  
PORTO VELHO 013653 JOAQUIM RAMOS BENTES NETO N PROFESSOR CLASSE C 40 HRS - ORIENTADOR - Porto Velho 60 2,5 62,5 18°  
PORTO VELHO 003768 ANDREA CRISTINA RIBEIRO N PROFESSOR CLASSE C 40 HRS - ORIENTADOR - Porto Velho 60 2,5 62,5 19°  
PORTO VELHO 010603 ELIZANGELA FERREIRA FRANÇA N PROFESSOR CLASSE C 40 HRS - ORIENTADOR - Porto Velho 60 2,5 62,5 20°  
PORTO VELHO 003774 ANA CRISTINA BRAGA MONTENEGRO ZUNIGA N PROFESSOR CLASSE C 40 HRS - ORIENTADOR - Porto Velho 60 2,5 62,5 21°  
PORTO VELHO 003325 CLÍVIA SOCORRO DE FRANÇA SOUZA MENDES N PROFESSOR CLASSE C 40 HRS - ORIENTADOR - Porto Velho 60 2,5 62,5 22°  
PORTO VELHO 011709 ODAIZA ALVES COSTA N PROFESSOR CLASSE C 40 HRS - ORIENTADOR - Porto Velho 60 2,5 62,5 23°  
PORTO VELHO 019232 MARILIA PEREIRA DA CRUZ N PROFESSOR CLASSE C 40 HRS - ORIENTADOR - Porto Velho 60 2,5 62,5 24°  
PORTO VELHO 008632 NÁGILA MARIA CORREIA N PROFESSOR CLASSE C 40 HRS - ORIENTADOR - Porto Velho 60 2,5 62,5 25°  
PORTO VELHO 017508 IRANY FREITAS DE FRANÇA N PROFESSOR CLASSE C 40 HRS - ORIENTADOR - Porto Velho 60 2,5 62,5 26°  
PORTO VELHO 001604 MARISSAMIA BARROS DOS SANTOS N PROFESSOR CLASSE C 40 HRS - ORIENTADOR - Porto Velho 60 2,5 62,5 27°  
PORTO VELHO 012670 CELIA REGINA DA SILVA N PROFESSOR CLASSE C 40 HRS - ORIENTADOR - Porto Velho 60 2,5 62,5 28°  
PORTO VELHO 013039 HEUDERLANE SARAIVA N PROFESSOR CLASSE C 40 HRS - ORIENTADOR - Porto Velho 60 2,5 62,5 29°  
PORTO VELHO 015983 GLEICIANE MARIA SANTOS TORRES N PROFESSOR CLASSE C 40 HRS - ORIENTADOR - Porto Velho 60 2,5 62,5 30°  
PORTO VELHO 009899 RENATA FRANCO CERQUEIRA N PROFESSOR CLASSE C 40 HRS - ORIENTADOR - Porto Velho 60 2,5 62,5 31°  
PORTO VELHO 002286 PAULO ALBERTO WREGE DOS SANTOS N PROFESSOR CLASSE C 40 HRS - ORIENTADOR - Porto Velho 60 2,5 62,5 32°  
PORTO VELHO 016240 SANDRA SUELI OLIVEIRA AIRES N PROFESSOR CLASSE C 40 HRS - ORIENTADOR - Porto Velho 60 2,5 62,5 33°  
PORTO VELHO 010446 DEBORA PACHECO CORREIA N PROFESSOR CLASSE C 40 HRS - ORIENTADOR - Porto Velho 60 2,5 62,5 34°  
PORTO VELHO 005505 SUELEN ALVES DE ARAUJO SOUZA N PROFESSOR CLASSE C 40 HRS - ORIENTADOR - Porto Velho 60 2,5 62,5 35°  
PORTO VELHO 012127 BRUNA CAMILA DE JESUS LEONCIO N PROFESSOR CLASSE C 40 HRS - ORIENTADOR - Porto Velho 60 2,5 62,5 36°  
PORTO VELHO 008492 JOANA PAULA PORTELAALBUQUERQUE DUARTE N PROFESSOR CLASSE C 40 HRS - ORIENTADOR - Porto Velho 60 2,5 62,5 37°  
PORTO VELHO 006387 DEBLIANE SOUZA DA SILVA OLIVEIRA N PROFESSOR CLASSE C 40 HRS - ORIENTADOR - Porto Velho 60 2,5 62,5 38°  
PORTO VELHO 013915 ZAKELY CELINA COSTA DA COSTA CARVALHO N PROFESSOR CLASSE C 40 HRS - ORIENTADOR - Porto Velho 60 2,5 62,5 39°  
PORTO VELHO 013675 CLAUDINARA PIRES DE OLIVEIRA N PROFESSOR CLASSE C 40 HRS - ORIENTADOR - Porto Velho 60 2,5 62,5 40°  
PORTO VELHO 007993 MICHELE CAROLINA PINHEIRO DE LUCENA N PROFESSOR CLASSE C 40 HRS - ORIENTADOR - Porto Velho 60 2,5 62,5 41°  
PORTO VELHO 010345 RAIMUNDO JUNIOR DA SILVA N PROFESSOR CLASSE C 40 HRS - ORIENTADOR - Porto Velho 60 2,5 62,5 42°  
PORTO VELHO 008705 VANDA MARIA SALGUEIRO FERNANDES N PROFESSOR CLASSE C 40 HRS - ORIENTADOR - Porto Velho 60 2,5 62,5 43°  
PORTO VELHO 010511 VANUZA PEREIRA DOS REIS DA SILVA N PROFESSOR CLASSE C 40 HRS - ORIENTADOR - Porto Velho 60 2,5 62,5 44°  
PORTO VELHO 012450 ADRIANE BASTOS DA SILVA N PROFESSOR CLASSE C 40 HRS - ORIENTADOR - Porto Velho 60 2,5 62,5 45°  
PORTO VELHO 011978 DULSIANA MORAES DA SILVA N PROFESSOR CLASSE C 40 HRS - ORIENTADOR - Porto Velho 60 2,5 62,5 46°  
PORTO VELHO 018660 MARCELA CRISTINA LIMA AMARAL N PROFESSOR CLASSE C 40 HRS - ORIENTADOR - Porto Velho 60 2,5 62,5 47°  
PORTO VELHO 017479 CAROLINE MENDES CUNHA N PROFESSOR CLASSE C 40 HRS - ORIENTADOR - Porto Velho 60 2,5 62,5 48°  
PORTO VELHO 011749 AMANDA DA SILVA MONTEIRO N PROFESSOR CLASSE C 40 HRS - ORIENTADOR - Porto Velho 60 2,5 62,5 49°  
PORTO VELHO 018983 MARIA ROSALINA VAZ DA SILVA BARCELOS N PROFESSOR CLASSE C 40 HRS - ORIENTADOR - Porto Velho 60 60 50°  
PORTO VELHO 005298 MARIA DAS GRAÇAS FERREIRA DA SILVA N PROFESSOR CLASSE C 40 HRS - ORIENTADOR - Porto Velho 60 60 51°  
PORTO VELHO 013396 DALVANI DOS SANTOS DAMASCENO N PROFESSOR CLASSE C 40 HRS - ORIENTADOR - Porto Velho 60 60 52°  
PORTO VELHO 008157 VALESCA BRASIL BALAREZ SANTANA N PROFESSOR CLASSE C 40 HRS - ORIENTADOR - Porto Velho 60 60 53°  
PORTO VELHO 017373 MÁRCIA ADRIANA RODRIGUES PEREIRA LAGOS N PROFESSOR CLASSE C 40 HRS - ORIENTADOR - Porto Velho 60 60 54°  
PORTO VELHO 010452 MARIA DE JESUS DE SOUSA FREITAS N PROFESSOR CLASSE C 40 HRS - ORIENTADOR - Porto Velho 60 60 55°  
PORTO VELHO 016540 ADEMIR SOUSA MESQUITA N PROFESSOR CLASSE C 40 HRS - ORIENTADOR - Porto Velho 60 60 56°  
PORTO VELHO 017532 MONA LISA DE OLIVEIRA CANTANHEDE N PROFESSOR CLASSE C 40 HRS - ORIENTADOR - Porto Velho 60 60 57°  
PORTO VELHO 012392 JOSE SEVERINO DA SILVA N PROFESSOR CLASSE C 40 HRS - ORIENTADOR - Porto Velho 40 2,5 2,5 45 58°  
PORTO VELHO 010478 VÂNIA LÚCIA DE OLIVEIRA SANTOS N PROFESSOR CLASSE C 40 HRS - ORIENTADOR - Porto Velho 40 2,5 2,5 45 59°  
PORTO VELHO 010981 LAURECY FERREIRA DA SILVA N PROFESSOR CLASSE C 40 HRS - ORIENTADOR - Porto Velho 40 2,5 2,5 45 60°  
PORTO VELHO 018984 JESSÉ DA SILVA FRUTUOSO N PROFESSOR CLASSE C 40 HRS - ORIENTADOR - Porto Velho 40 2,5 2,5 45 61°  
PORTO VELHO 019552 HERMENEGILDA GRAÇA PIMENTA COSTA MENEZES N PROFESSOR CLASSE C 40 HRS - ORIENTADOR - Porto Velho 40 2,5 42,5 62°  
PORTO VELHO 014180 MACYA SORAYA DE CARVALHO N PROFESSOR CLASSE C 40 HRS - ORIENTADOR - Porto Velho 40 2,5 42,5 63°  
PORTO VELHO 010341 EDINA RAZINI DE LIMA N PROFESSOR CLASSE C 40 HRS - ORIENTADOR - Porto Velho 40 2,5 42,5 64°  
PORTO VELHO 008080 KARLEN SABRINA LIMA E LIMA N PROFESSOR CLASSE C 40 HRS - ORIENTADOR - Porto Velho 40 2,5 42,5 65°  
PORTO VELHO 015069 CÁSSIA FRANCISCA DOS SANTOS CORRÊA N PROFESSOR CLASSE C 40 HRS - ORIENTADOR - Porto Velho 40 2,5 42,5 66°  
PORTO VELHO 012926 LILIAN JAQUELINE ALMEIDA GOMES N PROFESSOR CLASSE C 40 HRS - ORIENTADOR - Porto Velho 40 2,5 42,5 67°  
PORTO VELHO 003976 NATIELE NASCIMENTO DA SILVA N PROFESSOR CLASSE C 40 HRS - ORIENTADOR - Porto Velho 40 2,5 42,5 68°  
PORTO VELHO 018356 JULIANY IRIS DIONIZIO FILGUEIRA N PROFESSOR CLASSE C 40 HRS - ORIENTADOR - Porto Velho 40 2,5 42,5 69°  
PORTO VELHO 011413 THAIS FERNANDA GARCIAS DA COSTA N PROFESSOR CLASSE C 40 HRS - ORIENTADOR - Porto Velho 40 2,5 42,5 70°  
PORTO VELHO 002633 LEYLIA OLIVEIRA DOS SANTOS N PROFESSOR CLASSE C 40 HRS - PEDAGOGIA/SÉRIES INICIAIS - Candeias do Jamari 60 2,5 2,5 65 1°  
PORTO VELHO 018775 EDIMAR DE SENA MESQUITA N PROFESSOR CLASSE C 40 HRS - PEDAGOGIA/SÉRIES INICIAIS - Candeias do Jamari 60 2,5 62,5 2°  
PORTO VELHO 019173 JANAÍNA DE MATOS LINHARES SILVA N PROFESSOR CLASSE C 40 HRS - PEDAGOGIA/SÉRIES INICIAIS - Candeias do Jamari



60 2,5 62,5 3°

PORTO VELHO 002428 ELESANDRA CABRAL OLIVEIRA N PROFESSOR CLASSE C 40 HRS - PEDAGOGIA/SÉRIES INICIAIS - Candeias do Jamari 60 60 4°

PORTO VELHO 009964 ESTER LINA DA SILVA N PROFESSOR CLASSE C 40 HRS - PEDAGOGIA/SÉRIES INICIAIS - Candeias do Jamari 60 60 5°

PORTO VELHO 015408 RAQUEL OLIVEIRA DOS SANTOS N PROFESSOR CLASSE C 40 HRS - PEDAGOGIA/SÉRIES INICIAIS - Distrito de Calama 60 60 1°

PORTO VELHO 009818 RENATA CARVALHO FERREIRA N PROFESSOR CLASSE C 40 HRS - PEDAGOGIA/SÉRIES INICIAIS - Distrito de Calama 60 60 2°

PORTO VELHO 005590 MARIA LUCIA MEDEIROS N PROFESSOR CLASSE C 40 HRS - PEDAGOGIA/SÉRIES INICIAIS - Distrito de Nazaré 60 2,5 2,5 65 1°

PORTO VELHO 005541 FABIANE CRISTINA PINHEIRO DE PAULA N PROFESSOR CLASSE C 40 HRS - PEDAGOGIA/SÉRIES INICIAIS - Distrito de São Carlos 60 2,5 2,5 65 1°

PORTO VELHO 005986 MARIA ALBA TOMÉ SERVALHE N PROFESSOR CLASSE C 40 HRS - PEDAGOGIA/SÉRIES INICIAIS - Distrito de São Carlos 60 2,5 62,5 2°

PORTO VELHO 016272 CINEIDE RODRIGUES ALVES N PROFESSOR CLASSE C 40 HRS - PEDAGOGIA/SÉRIES INICIAIS - Distrito de São Carlos 60 2,5 62,5 3°

PORTO VELHO 012658 AURESTIANE NOGUEIRA BERTO N PROFESSOR CLASSE C 40 HRS - PEDAGOGIA/SÉRIES INICIAIS - Distrito de São Carlos 60 60 4°

PORTO VELHO 010276 NILZA ROSA DA SILVA LEONARDO N PROFESSOR CLASSE C 40 HRS - PEDAGOGIA/SÉRIES INICIAIS - Distrito De Triunfo 60 2,5 2,5 65 1°

PORTO VELHO 010683 GISLAINE DE MELO GREGORIO VUJANSKI N PROFESSOR CLASSE C 40 HRS - PEDAGOGIA/SÉRIES INICIAIS - Distrito De Triunfo 60 2,5 2,5 65 2°

PORTO VELHO 016569 SELMA DOS SANTOS NUNES N PROFESSOR CLASSE C 40 HRS - PEDAGOGIA/SÉRIES INICIAIS - Distrito De Triunfo 60 2,5 62,5 3°

PORTO VELHO 004547 ERILENE NASCIMENTO ROZENHA TENÓRIO N PROFESSOR CLASSE C 40 HRS - PEDAGOGIA/SÉRIES INICIAIS - Distrito De Triunfo 60 2,5 62,5 4°

PORTO VELHO 010555 JOSIANNE PAULA BORCK DA SILVA LOURENÇO N PROFESSOR CLASSE C 40 HRS - PEDAGOGIA/SÉRIES INICIAIS - Distrito De Triunfo 60 2,5 62,5 5°

PORTO VELHO 010657 ZILMA VIEIRA DOS SANTOS ALVES N PROFESSOR CLASSE C 40 HRS - PEDAGOGIA/SÉRIES INICIAIS - Distrito De Triunfo 60 60 6°

PORTO VELHO 011962 VANDERLEIA BARBOSA DA SILVA N PROFESSOR CLASSE C 40 HRS - PEDAGOGIA/SÉRIES INICIAIS - Distrito de União Bandeirantes 60 15 75 1°

PORTO VELHO 008959 GILMARA SILVA ALVES MARCELINO N PROFESSOR CLASSE C 40 HRS - PEDAGOGIA/SÉRIES INICIAIS - Distrito de União Bandeirantes 60 2,5 2,5 65 2°

PORTO VELHO 018723 ANDRE DE SOUSA AGUIAR N PROFESSOR CLASSE C 40 HRS - PEDAGOGIA/SÉRIES INICIAIS - Distrito de União Bandeirantes 60 2,5 62,5 3°

PORTO VELHO 010273 FERNANDA DE OLIVEIRA ROCHA KELLER N PROFESSOR CLASSE C 40 HRS - PEDAGOGIA/SÉRIES INICIAIS - Distrito de União Bandeirantes 60 60 4°

PORTO VELHO 016329 ANTONIA REGIANE DA SILVA NASCIMENTO N PROFESSOR CLASSE C 40 HRS - PEDAGOGIA/SÉRIES INICIAIS - Distrito de União Bandeirantes 60 60 5°

PORTO VELHO 014426 VIVALDA NUNES BATISTA N PROFESSOR CLASSE C 40 HRS - PEDAGOGIA/SÉRIES INICIAIS - Itapuã do Oeste 60 2,5 62,5 1°

PORTO VELHO 010117 ROSINEIDE PEREIRA DE AZEVEDO PAIVA N PROFESSOR CLASSE C 40 HRS - PEDAGOGIA/SÉRIES INICIAIS - Itapuã do Oeste 60 2,5 62,5 2°

PORTO VELHO 008589 LIZIANE DE OLIVEIRA MOURA N PROFESSOR CLASSE C 40 HRS - PEDAGOGIA/SÉRIES INICIAIS - Itapuã do Oeste 60 2,5 62,5 3°

PORTO VELHO 008104 ELISANGELA PEREIRA DA COSTA N PROFESSOR CLASSE C 40 HRS - PEDAGOGIA/SÉRIES INICIAIS - Itapuã do Oeste 60 2,5 62,5 4°

PORTO VELHO 013222 JENIFFER ROSA VIEIRA N PROFESSOR CLASSE C 40 HRS - PEDAGOGIA/SÉRIES INICIAIS - Itapuã do Oeste 60 2,5 62,5 5°

PORTO VELHO 013747 JOAO VITOR SORIANO TORRES N PROFESSOR CLASSE C 40 HRS - PEDAGOGIA/SÉRIES INICIAIS - Itapuã do Oeste 60 60 6°

PORTO VELHO 005410 MARIA ARLEIDE LIMA DOS SANTOS N PROFESSOR CLASSE C 40 HRS - PEDAGOGIA/SÉRIES INICIAIS - Porto Velho 60 15 2,5 77,5 1°

PORTO VELHO 010582 CÍNTIA DOS SANTOS SOUZA GONÇALVES N PROFESSOR CLASSE C 40 HRS - PEDAGOGIA/SÉRIES INICIAIS - Porto Velho 60 15 2,5 77,5 2°

PORTO VELHO 001999 MARIA COELHO XAVIER N PROFESSOR CLASSE C 40 HRS - PEDAGOGIA/SÉRIES INICIAIS - Porto Velho 60 2,5 2,5 65 3°

PORTO VELHO 005024 KATIA REGINA SILVA LIMA N PROFESSOR CLASSE C 40 HRS - PEDAGOGIA/SÉRIES INICIAIS - Porto Velho 60 2,5 2,5 65 4°

PORTO VELHO 001566 SULAMITA GLÓRIA CARDOSO DA SILVA N PROFESSOR CLASSE C 40 HRS - PEDAGOGIA/SÉRIES INICIAIS - Porto Velho 60 2,5 2,5 65 5°

PORTO VELHO 001194 MÍRIAM CÉLIA DA SILVA RAMALHO N PROFESSOR CLASSE C 40 HRS - PEDAGOGIA/SÉRIES INICIAIS - Porto Velho 60 2,5 2,5 65 6°

PORTO VELHO 003554 MANOEL LIMA DEALMEIDA S PROFESSOR CLASSE C 40 HRS - PEDAGOGIA/SÉRIES INICIAIS - Porto Velho 60 2,5 2,5 65 7°

PORTO VELHO 007739 MARLENE BORGES DA SILVA BARRETO N PROFESSOR CLASSE C 40 HRS - PEDAGOGIA/SÉRIES INICIAIS - Porto Velho 60 2,5 2,5 65 8°

PORTO VELHO 018590 DORY EDSON CAVALCANTE DO NASCIMENTO N PROFESSOR CLASSE C 40 HRS - PEDAGOGIA/SÉRIES INICIAIS - Porto Velho 60 2,5 2,5 65 9°

PORTO VELHO 000908 ELIS REGINA BRAGA MENDONÇA N PROFESSOR CLASSE C 40 HRS - PEDAGOGIA/SÉRIES INICIAIS - Porto Velho 60 2,5 2,5 65 10°

PORTO VELHO 015223 RUTH PRUDENCIO DA SILVA FORTES ALVES N PROFESSOR CLASSE C 40 HRS - PEDAGOGIA/SÉRIES INICIAIS - Porto Velho 60 2,5 2,5 65 11°

PORTO VELHO 003869 NÁDIA CRISTINA DE CASTRO N PROFESSOR CLASSE C 40 HRS - PEDAGOGIA/SÉRIES INICIAIS - Porto Velho 60 2,5 2,5 65 12°

PORTO VELHO 001736 DULCINEIDES OLIVEIRA DE MEIRELES NOGUEIRA N PROFESSOR CLASSE C 40 HRS - PEDAGOGIA/SÉRIES INICIAIS - Porto Velho 60 2,5 2,5 65 13°

PORTO VELHO 016117 ANA MARIA PESSOA DA COSTA POERSCH N PROFESSOR CLASSE C 40 HRS - PEDAGOGIA/SÉRIES INICIAIS - Porto Velho 60 2,5 2,5 65 14°

PORTO VELHO 003008 MARIA GORETE DE ARAUJO BARATA N PROFESSOR CLASSE C 40 HRS - PEDAGOGIA/SÉRIES INICIAIS - Porto Velho 60 2,5 2,5 65 15°

PORTO VELHO 009045 MARIA ROZINEIDE BARROSO BEZZERRA N PROFESSOR CLASSE C 40 HRS - PEDAGOGIA/SÉRIES INICIAIS - Porto Velho 60 2,5 2,5 65 16°

PORTO VELHO 000979 MARIA DE FátIMA ARAÚJO LAMEU N PROFESSOR CLASSE C 40 HRS - PEDAGOGIA/SÉRIES INICIAIS - Porto Velho 60 2,5 2,5 65 17°

PORTO VELHO 005830 ROSILENE MONTEIRO PINHEIRO N PROFESSOR CLASSE C 40 HRS - PEDAGOGIA/SÉRIES INICIAIS - Porto Velho 60 2,5 2,5 65 18°

PORTO VELHO 000981 DANIELA CRISTINA COLARES FABRICIO N PROFESSOR CLASSE C 40 HRS - PEDAGOGIA/SÉRIES INICIAIS - Porto Velho 60 2,5 2,5 65 19°

PORTO VELHO 016550 EDLEUZA ARAUJO DA CONCEIÇÃO BATISTA N PROFESSOR CLASSE C 40 HRS - PEDAGOGIA/SÉRIES INICIAIS - Porto Velho 60 2,5 2,5 65 20°

PORTO VELHO 014388 MARIA CIDOMAR DE OLIVEIRA PEREIRA N PROFESSOR CLASSE C 40 HRS - PEDAGOGIA/SÉRIES INICIAIS - Porto Velho 60 2,5 2,5 65 21°

PORTO VELHO 010783 RITA DE CASSIA ALVES DE SOUZA N PROFESSOR CLASSE C 40 HRS - PEDAGOGIA/SÉRIES INICIAIS - Porto Velho 60 2,5 2,5 65 22°

PORTO VELHO 008156 JEFERSON BOTELHO PANTOJA N PROFESSOR CLASSE C 40 HRS - PEDAGOGIA/SÉRIES INICIAIS - Porto Velho 60 2,5 2,5 65 23°

PORTO VELHO 010050 CENIRA DE OLIVEIRA BARATA N PROFESSOR CLASSE C 40 HRS - PEDAGOGIA/SÉRIES INICIAIS - Porto Velho 60 2,5 2,5 65 24°

PORTO VELHO 009657 MARINETE FERNANDES N PROFESSOR CLASSE C 40 HRS - PEDAGOGIA/SÉRIES INICIAIS - Porto Velho 60 2,5 2,5 65 25°

PORTO VELHO 000758 MARCOS ANTONIO DOS SANTOS N PROFESSOR CLASSE C 40 HRS - PEDAGOGIA/SÉRIES INICIAIS - Porto Velho 60 2,5 2,5 65 26°

PORTO VELHO 005341 FRANCIDALVA SOARES DE SOUSA NASCIMENTO N PROFESSOR CLASSE C 40 HRS - PEDAGOGIA/SÉRIES INICIAIS - Porto Velho 60 2,5 2,5 65 27°

PORTO VELHO 001240 SHEILA REGINA SOUSA CAVALCANTE N PROFESSOR CLASSE C 40 HRS - PEDAGOGIA/SÉRIES INICIAIS - Porto Velho 60 2,5 2,5 65 28°

PORTO VELHO 013379 HALLANA NERY GOMES OLIVEIRA BARBOSA N PROFESSOR CLASSE C 40 HRS - PEDAGOGIA/SÉRIES INICIAIS - Porto Velho 60 2,5 2,5 65 29°

PORTO VELHO 010240 SANDRA SOUZA DOS SANTOS N PROFESSOR CLASSE C 40 HRS - PEDAGOGIA/SÉRIES INICIAIS - Porto Velho 60 2,5 2,5 65 30°

PORTO VELHO 014004 ANDREIA CRISTINA LOURES N PROFESSOR CLASSE C 40 HRS - PEDAGOGIA/SÉRIES INICIAIS - Porto Velho 60 2,5 2,5 65 31°

PORTO VELHO 005009 ELANE GUALAÇUA PINTO N PROFESSOR CLASSE C 40 HRS - PEDAGOGIA/SÉRIES INICIAIS - Porto Velho 60 2,5 2,5 65 32°

PORTO VELHO 019325 LUCIARA DE SOUZA BISPO OLIVEIRA N PROFESSOR CLASSE C 40 HRS - PEDAGOGIA/SÉRIES INICIAIS - Porto Velho 60 2,5 2,5 65 33°

PORTO VELHO 004373 MARIA LUCICLEIA LOPES DO NASCIMENTO LEAO N PROFESSOR CLASSE C 40 HRS - PEDAGOGIA/SÉRIES INICIAIS - Porto Velho 60 2,5 2,5 65 34°

PORTO VELHO 012487 MARIA ANTONIA MARTINS LIMA N PROFESSOR CLASSE C 40 HRS - PEDAGOGIA/SÉRIES INICIAIS - Porto Velho 60 2,5 2,5 65 35°

PORTO VELHO 015680 ELAINE CRISTINA GOMES TELLES DOURADO N PROFESSOR CLASSE C 40 HRS - PEDAGOGIA/SÉRIES INICIAIS - Porto Velho 60 2,5 2,5 65 36°

PORTO VELHO 014710 GEANE FRANCISCA DE SOUZA N PROFESSOR CLASSE C 40 HRS - PEDAGOGIA/SÉRIES INICIAIS - Porto Velho 60 2,5 2,5 65 37°

PORTO VELHO 003652 FRANCISCA MARCLEIDE CLAUDINO VIANA N PROFESSOR CLASSE C 40 HRS - PEDAGOGIA/SÉRIES INICIAIS - Porto Velho 60 2,5 2,5 65 38°

PORTO VELHO 006237 EDICLEUPA VIANA CAPUCHO N PROFESSOR CLASSE C 40 HRS - PEDAGOGIA/SÉRIES INICIAIS - Porto Velho 60 2,5 2,5 65 39°

PORTO VELHO 012424 ROCILDA FERREIA DE OLIVEIRA ARRUDA N PROFESSOR CLASSE C 40 HRS - PEDAGOGIA/SÉRIES INICIAIS - Porto Velho 60 2,5 2,5 65 40°

PORTO VELHO 006603 LEILA PEREIRA DA SILVA N PROFESSOR CLASSE C 40 HRS - PEDAGOGIA/SÉRIES INICIAIS - Porto Velho 60 2,5 2,5 65 41°

PORTO VELHO 005988 DEIVE ANDRESSON ALVES DOS SANTOS N PROFESSOR CLASSE C 40 HRS - PEDAGOGIA/SÉRIES INICIAIS - Porto Velho 60 2,5 2,5 65 42°

PORTO VELHO 006219 SUZIANE CORREA MACHADO N PROFESSOR CLASSE C 40 HRS - PEDAGOGIA/SÉRIES INICIAIS - Porto Velho 60 2,5 2,5 65 43°

PORTO VELHO 003808 CARLA SAMILA COSTA DA SILVA N PROFESSOR CLASSE C 40 HRS - PEDAGOGIA/SÉRIES INICIAIS - Porto Velho 60 2,5 2,5 65 44°

PORTO VELHO 014041 BEATRIZ ALLINE DA SILVA N PROFESSOR CLASSE C 40 HRS - PEDAGOGIA/SÉRIES INICIAIS - Porto Velho 60 2,5 2,5 65 45°

PORTO VELHO 012115 LUCIANA ROSSONI DA COSTA N PROFESSOR CLASSE C 40 HRS - PEDAGOGIA/SÉRIES INICIAIS - Porto Velho 60 2,5 2,5 65 46°

PORTO VELHO 001223 GRACIELI PEREIRA BARRETO VASCONCELOS N PROFESSOR CLASSE C 40 HRS - PEDAGOGIA/SÉRIES INICIAIS - Porto Velho 60 2,5 2,5 65 47°

PORTO VELHO 018293 ALISSON LOPES RIBEIRO NOGUEIRA S PROFESSOR CLASSE C 40 HRS - PEDAGOGIA/SÉRIES INICIAIS - Porto Velho 60 2,5 2,5 65 48°

PORTO VELHO 013855 AURICLÉIA DIÓGENES GOMES N PROFESSOR CLASSE C 40 HRS - PEDAGOGIA/SÉRIES INICIAIS - Porto Velho 60 2,5 2,5 65 49°

PORTO VELHO 008405 GESIANE NASCIMENTO LIMA CORREA N PROFESSOR CLASSE C 40 HRS - PEDAGOGIA/SÉRIES INICIAIS - Porto Velho 60 2,5 2,5 65 50°

PORTO VELHO 005616 TANIA LUIZA MATIAS N PROFESSOR CLASSE C 40 HRS - PEDAGOGIA/SÉRIES INICIAIS - Porto Velho 60 2,5 2,5 65 51°

PORTO VELHO 016527 VANESSA DUARTE DE SOUZA N PROFESSOR CLASSE C 40 HRS - PEDAGOGIA/SÉRIES INICIAIS - Porto Velho 60 2,5 2,5 65 52°

PORTO VELHO 018311 RAIANNY THYLLE SILVAAMORIM N PROFESSOR CLASSE C 40 HRS - PEDAGOGIA/SÉRIES INICIAIS - Porto Velho 60 2,5 2,5 65 53°

PORTO VELHO 006964 NAYARA ALVES SAMPAIO N PROFESSOR CLASSE C 40 HRS - PEDAGOGIA/SÉRIES INICIAIS - Porto Velho 60 2,5 2,5 65 54°

PORTO VELHO 009294 JULIANA RODRIGUES NEVES N PROFESSOR CLASSE C 40 HRS - PEDAGOGIA/SÉRIES INICIAIS - Porto Velho 60 2,5 2,5 65 55°

PORTO VELHO 006690 RIVANIA ALMEIDA DA SILVA N PROFESSOR CLASSE C 40 HRS - PEDAGOGIA/SÉRIES INICIAIS - Porto Velho 60 2,5 2,5 65 56°

PORTO VELHO 017848 DÉBORA DE SOUZA AMARAL N PROFESSOR CLASSE C 40 HRS - PEDAGOGIA/SÉRIES INICIAIS - Porto Velho 60 2,5 2,5 65 57°

PORTO VELHO 018888 GEISILENE DA SILVA FERREIRA N PROFESSOR CLASSE C 40 HRS - PEDAGOGIA/SÉRIES INICIAIS - Porto Velho 60 2,5 2,5 65 58°

PORTO VELHO 011664 MILENA VIEIRA DA SILVA S PROFESSOR CLASSE C 40 HRS - PEDAGOGIA/SÉRIES INICIAIS - Porto Velho 60 2,5 2,5 65 59°

PORTO VELHO 011346 LARISSA ALEXIA ALVES DE SOUZA BERNARDO N PROFESSOR CLASSE C 40 HRS - PEDAGOGIA/SÉRIES INICIAIS - Porto Velho 60 2,5 2,5 65 60°

PORTO VELHO 018668 IARA MARILIA ROCHA DOS SANTOS SILVA N PROFESSOR CLASSE C 40 HRS - PEDAGOGIA/SÉRIES INICIAIS - Porto Velho 60 2,5 62,5 61°

PORTO VELHO 005156 MARIA ONEIDE ARAÚJO LIMA MORAES N PROFESSOR CLASSE C 40 HRS - PEDAGOGIA/SÉRIES INICIAIS - Porto Velho 60 2,5 62,5 62°

PORTO VELHO 008238 ANA LUCIA RABELO COSTA N PROFESSOR CLASSE C 40 HRS - PEDAGOGIA/SÉRIES INICIAIS - Porto Velho 60 2,5 62,5 63°

PORTO VELHO 004133 ESTELIA PEREIRA BRASIL N PROFESSOR CLASSE C 40 HRS - PEDAGOGIA/SÉRIES INICIAIS - Porto Velho 60 2,5 62,5 64°

PORTO VELHO 018426 MARIA JOSÉ GONÇALVES PESSOA BARBOSA N PROFESSOR CLASSE C 40 HRS - PEDAGOGIA/SÉRIES INICIAIS - Porto Velho 60 2,5 62,5 65°

PORTO VELHO 003464 RAILDA RODRIGUES NERY N PROFESSOR CLASSE C 40 HRS - PEDAGOGIA/SÉRIES INICIAIS - Porto Velho 60 2,5 62,5 66°

PORTO VELHO 002590 AGDA CAMPOS DA FONSECA N PROFESSOR CLASSE C 40 HRS - PEDAGOGIA/SÉRIES INICIAIS - Porto Velho 60 2,5 62,5 67°

PORTO VELHO 005222 ROSEMEIRE FARIAS DE LIMA ROCHA N PROFESSOR CLASSE C 40 HRS - PEDAGOGIA/SÉRIES INICIAIS - Porto Velho 60 2,5 62,5 68°

PORTO VELHO 015537 EDNA LÚCIA NEVES DE ARAÚJO N PROFESSOR CLASSE C 40 HRS - PEDAGOGIA/SÉRIES INICIAIS - Porto Velho 60 2,5 62,5 69°

PORTO VELHO 017816 FLORIZA SANTOS DE ABREU N PROFESSOR CLASSE C 40 HRS - PEDAGOGIA/SÉRIES INICIAIS - Porto Velho 60 2,5 62,5 70°

PORTO VELHO 018591 ROSANGELA DOS SANTOS BECKMAN N PROFESSOR CLASSE C 40 HRS - PEDAGOGIA/SÉRIES INICIAIS - Porto Velho 60 2,5 62,5 71°

PORTO VELHO 019092 MARIA NILCE DA SILVA NOGUEIRA N PROFESSOR CLASSE C 40 HRS - PEDAGOGIA/SÉRIES INICIAIS - Porto Velho 60 2,5 62,5 72°

PORTO VELHO 004175 MARIA DOS PRAZERES ALVES PEREIRA N PROFESSOR CLASSE C 40 HRS - PEDAGOGIA/SÉRIES INICIAIS - Porto Velho 60 2,5 62,5 73°

PORTO VELHO 018344 LUCICLEIA MACARIO FERNANDES N PROFESSOR CLASSE C 40 HRS - PEDAGOGIA/SÉRIES INICIAIS - Porto Velho 60 2,5 62,5 74°

PORTO VELHO 006483 MILCA OLIVEIRA ALMEIDA N PROFESSOR CLASSE C 40 HRS - PEDAGOGIA/SÉRIES INICIAIS - Porto Velho 60 2,5 62,5 75°

PORTO VELHO 013760 MARIA ESTELA DE PAULA N PROFESSOR CLASSE C 40 HRS - PEDAGOGIA/SÉRIES INICIAIS - Porto Velho 60 2,5 62,5 76°

PORTO VELHO 015571 ZILDA MARIA DA SILVA FELIX N PROFESSOR CLASSE C 40 HRS - PEDAGOGIA/SÉRIES INICIAIS - Porto Velho 60 2,5 62,5 77°

PORTO VELHO 019015 MARINALVA PRATES DE JESUS N PROFESSOR CLASSE C 40 HRS - PEDAGOGIA/SÉRIES INICIAIS - Porto Velho 60 2,5 62,5 78°

PORTO VELHO 006305 GENES MEJIAS PESSOA N PROFESSOR CLASSE C 40 HRS - PEDAGOGIA/SÉRIES INICIAIS - Porto Velho 60 2,5 62,5 79°

PORTO VELHO 017103 JOANA ROZANGELA DE JESUS BARBOSA LEAL N PROFESSOR CLASSE C 40 HRS - PEDAGOGIA/SÉRIES INICIAIS - Porto Velho 60 2,5 62,5 80°

PORTO VELHO 003626 MARIA DO SOCORRO ROCHA DE OLIVEIRA ANDRADE N PROFESSOR CLASSE C 40 HRS - PEDAGOGIA/SÉRIES INICIAIS - Porto Velho 60 2,5 62,5 81°

PORTO VELHO 004852 SIMONE MATIAS DE SOUSA MONTEIRO N PROFESSOR CLASSE C 40 HRS - PEDAGOGIA/SÉRIES INICIAIS - Porto Velho 60 2,5 62,5 82°

PORTO VELHO 018995 ESNITA DAMASCENO DE LIMA RODRIGUES N PROFESSOR CLASSE C 40 HRS - PEDAGOGIA/SÉRIES INICIAIS - Porto Velho 60 2,5 62,5 83°

PORTO VELHO 007156 ANA MARIA CONSTANTINO DA PAZ N PROFESSOR CLASSE C 40 HRS - PEDAGOGIA/SÉRIES INICIAIS - Porto Velho 60 2,5 62,5 84°

PORTO VELHO 008395 ELINETE SOCORRO DE O SUARES SOUSA N PROFESSOR CLASSE C 40 HRS - PEDAGOGIA/SÉRIES INICIAIS - Porto Velho 60 2,5 62,5 85°

PORTO VELHO 006569 SILENE SILVA SANTOS N PROFESSOR CLASSE C 40 HRS - PEDAGOGIA/SÉRIES INICIAIS - Porto Velho 60 2,5 62,5 86°

PORTO VELHO 005135 MARIA SOLANGE MONTEIRO FREIRE N PROFESSOR CLASSE C 40 HRS - PEDAGOGIA/SÉRIES INICIAIS - Porto Velho 60 2,5 62,5 87°

PORTO VELHO 016260 LIRIS TEIXEIRA DE LIMA N PROFESSOR CLASSE C 40 HRS - PEDAGOGIA/SÉRIES INICIAIS - Porto Velho 60 2,5 62,5 88°

PORTO VELHO 009724 LUCILENE MARQUES TORRES E SILVA N PROFESSOR CLASSE C 40 HRS - PEDAGOGIA/SÉRIES INICIAIS - Porto Velho 60 2,5 62,5 89°

PORTO VELHO 010222 ELCINETH FELIX DOS SANTOS N PROFESSOR CLASSE C 40 HRS - PEDAGOGIA/SÉRIES INICIAIS - Porto Velho 60 2,5 62,5 90°

PORTO VELHO 019696 SAUDE DOS SANTOS RAMOS N PROFESSOR CLASSE C 40 HRS - PEDAGOGIA/SÉRIES INICIAIS - Porto Velho 60 2,5 62,5 91°

PORTO VELHO 013741 FLAVIA DE OLIVEIRA STROBILIUS N PROFESSOR CLASSE C 40 HRS - PEDAGOGIA/SÉRIES INICIAIS - Porto Velho 60 2,5 62,5 92°

PORTO VELHO 018163 VALDA REBOUÇAS DE BRITO N PROFESSOR CLASSE C 40 HRS - PEDAGOGIA/SÉRIES INICIAIS - Porto Velho 60 2,5 62,5 93°

PORTO VELHO 002262 LUCIANA SIERRA NASCIMENTO N PROFESSOR CLASSE C 40 HRS - PEDAGOGIA/SÉRIES INICIAIS - Porto Velho 60 2,5 62,5 94°

PORTO VELHO 000856 ALTAMIRA PAIVA CAVALCANTE N PROFESSOR CLASSE C 40 HRS - PEDAGOGIA/SÉRIES INICIAIS - Porto Velho 60 2,5 62,5 95°

PORTO VELHO 014440 ROZILENE DE BRITO VIEIRA N PROFESSOR CLASSE C 40 HRS - PEDAGOGIA/SÉRIES INICIAIS - Porto Velho 60 2,5 62,5 96°

PORTO VELHO 002093 LEONI CLAUDINO DOS SANTOS SIMÕES N PROFESSOR CLASSE C 40 HRS - PEDAGOGIA/SÉRIES INICIAIS - Porto Velho 60 2,5 62,5 97°

PORTO VELHO 016181 VANIA DE FREITAS NEVES LORGA N PROFESSOR CLASSE C 40 HRS - PEDAGOGIA/SÉRIES INICIAIS - Porto Velho 60 2,5 62,5 98°

PORTO VELHO 005749 JULIANO PEREIRA DE ARAÚJO N PROFESSOR CLASSE C 40 HRS - PEDAGOGIA/SÉRIES INICIAIS - Porto Velho 60 2,5 62,5 99°

PORTO VELHO 012630 GRACIONE PEREIRA DA SILVA N PROFESSOR CLASSE C 40 HRS - PEDAGOGIA/SÉRIES INICIAIS - Porto Velho 60 2,5 62,5 100°

PORTO VELHO 015844 MARIA DAS GRAÇAS BENTES DOS SANTOS PAULA N PROFESSOR CLASSE C 40 HRS - PEDAGOGIA/SÉRIES INICIAIS - Porto Velho 60 2,5 62,5 101°

PORTO VELHO 005726 MARIA DE SOUSA FREITAS SOTTE N PROFESSOR CLASSE C 40 HRS - PEDAGOGIA/SÉRIES INICIAIS - Porto Velho 60 2,5 62,5 102°

PORTO VELHO 004405 ANA MARIA DA SILVA REIS N PROFESSOR CLASSE C 40 HRS - PEDAGOGIA/SÉRIES INICIAIS - Porto Velho 60 2,5 62,5 103°

PORTO VELHO 005781 MARISA DE MELO FERNANDES N PROFESSOR CLASSE C 40 HRS - PEDAGOGIA/SÉRIES INICIAIS - Porto Velho 60 2,5 62,5 104°

PORTO VELHO 015594 MARCIA MARIA CORREA RIBEIRO N PROFESSOR CLASSE C 40 HRS - PEDAGOGIA/SÉRIES INICIAIS - Porto Velho 60 2,5 62,5 105°

PORTO VELHO 005011 ALESSANDRA LOURDES PEREIRA N PROFESSOR CLASSE C 40 HRS - PEDAGOGIA/SÉRIES INICIAIS - Porto Velho 60 2,5 62,5 106°

PORTO VELHO 011282 ANA TERESA DE OLIVEIRA SIQUEIRA N PROFESSOR CLASSE C 40 HRS - PEDAGOGIA/SÉRIES INICIAIS - Porto Velho 60 2,5 62,5 107°

PORTO VELHO 009381 AUCINETE SOUZA DE OLIVEIRA N PROFESSOR CLASSE C 40 HRS - PEDAGOGIA/SÉRIES INICIAIS - Porto Velho 60 2,5 62,5 108°

PORTO VELHO 016943 CÁTIA CILENE DE SOUZA LIMA N PROFESSOR CLASSE C 40 HRS - PEDAGOGIA/SÉRIES INICIAIS - Porto Velho 60 2,5 62,5 109°

PORTO VELHO 015673 GISEUDA PORTELA AGUIAR N PROFESSOR CLASSE C 40 HRS - PEDAGOGIA/SÉRIES INICIAIS - Porto Velho 60 2,5 62,5 110°

PORTO VELHO 003527 RENATA BRUM TAVARES GOMES FERREIRA N PROFESSOR CLASSE C 40 HRS - PEDAGOGIA/SÉRIES INICIAIS - Porto Velho 60 2,5 62,5 111°

PORTO VELHO 010392 AUCINETE DE SOUSA FREITAS N PROFESSOR CLASSE C 40 HRS - PEDAGOGIA/SÉRIES INICIAIS - Porto Velho 60 2,5 62,5 112°

PORTO VELHO 006025 MARCIA CRISTINA MONTEIRO N PROFESSOR CLASSE C 40 HRS - PEDAGOGIA/SÉRIES INICIAIS - Porto Velho 60 2,5 62,5 113°

PORTO VELHO 010424 MARLEIDE MAUTA RIBEIRO N PROFESSOR CLASSE C 40 HRS - PEDAGOGIA/SÉRIES INICIAIS - Porto Velho 60 2,5 62,5 114°

PORTO VELHO 005218 ROSEVALDA MATOS DE OLIVEIRA N PROFESSOR CLASSE C 40 HRS - PEDAGOGIA/SÉRIES INICIAIS - Porto Velho 60 2,5 62,5 115°

PORTO VELHO 012701 LUIZA PEREIRA DOS SANTOS N PROFESSOR CLASSE C 40 HRS - PEDAGOGIA/SÉRIES INICIAIS - Porto Velho 60 2,5 62,5 116°

PORTO VELHO 008661 ANA PAULA ALVES PEIXOTO DE GODOY N PROFESSOR CLASSE C 40 HRS - PEDAGOGIA/SÉRIES INICIAIS - Porto Velho 60 2,5 62,5 117°

PORTO VELHO 019289 SOLI OLIVEIRA DOS SANTOS N PROFESSOR CLASSE C 40 HRS - PEDAGOGIA/SÉRIES INICIAIS - Porto Velho 60 2,5 62,5 118°

PORTO VELHO 016006 ADRIANA MARIA DO NASCIMENTO SILVA N PROFESSOR CLASSE C 40 HRS - PEDAGOGIA/SÉRIES INICIAIS - Porto Velho 60 2,5 62,5 119°

PORTO VELHO 013068 LILIAN MARTINES SILVA VIEIRA N PROFESSOR CLASSE C 40 HRS - PEDAGOGIA/SÉRIES INICIAIS - Porto Velho 60 2,5 62,5 120°

PORTO VELHO 008028 MARIA AUXILIADORA SANTOS DE OLIVEIRA ALMEIDA N PROFESSOR CLASSE C 40 HRS - PEDAGOGIA/SÉRIES INICIAIS - Porto Velho 60 2,5 62,5 121°

PORTO VELHO 016756 PATRÍCIA DOS SANTOS SOARES LINS DE ARAÚJO N PROFESSOR CLASSE C 40 HRS - PEDAGOGIA/SÉRIES INICIAIS - Porto Velho 60 2,5 62,5 122°

PORTO VELHO 007451 MARINEZ DA ROCHA CABRAL N PROFESSOR CLASSE C 40 HRS - PEDAGOGIA/SÉRIES INICIAIS - Porto Velho 60 2,5 62,5 123°

PORTO VELHO 011157 ALVANDIR ELIELCIO DOS SANTOS N PROFESSOR CLASSE C 40 HRS - PEDAGOGIA/SÉRIES INICIAIS - Porto Velho 60 2,5 62,5 124°

PORTO VELHO 001569 GENUSIA SILVA GONÇALVES N PROFESSOR CLASSE C 40 HRS - PEDAGOGIA/SÉRIES INICIAIS - Porto Velho 60 2,5 62,5 125°

PORTO VELHO 013556 CAMILA PAES GONCALVES SETTA DA CRUZ N PROFESSOR CLASSE C 40 HRS - PEDAGOGIA/SÉRIES INICIAIS - Porto Velho 60 2,5 62,5 126°

PORTO VELHO 009473 MARIA GRACINILDA AGUIAR CARVALHO N PROFESSOR CLASSE C 40 HRS - PEDAGOGIA/SÉRIES INICIAIS - Porto Velho 60 2,5 62,5 127°

PORTO VELHO 007100 LUCÉLIA FERREIRA CAMARGO DA SILVA N PROFESSOR CLASSE C 40 HRS - PEDAGOGIA/SÉRIES INICIAIS - Porto Velho 60 2,5 62,5 128°

PORTO VELHO 000145 VALDIRENE GOMES SOUSA N PROFESSOR CLASSE C 40 HRS - PEDAGOGIA/SÉRIES INICIAIS - Porto Velho 60 2,5 62,5 129°

PORTO VELHO 008285 LILIAN OLIVEIRA MACEDO RAMOS N PROFESSOR CLASSE C 40 HRS - PEDAGOGIA/SÉRIES INICIAIS - Porto Velho 60 2,5 62,5 130°

130°

PORTO VELHO 017353 MARICELIA TRAJANO DA CUNHA N PROFESSOR CLASSE C 40 HRS - PEDAGOGIA/SÉRIES INICIAIS - Porto Velho 60 2,5 62,5 131°

PORTO VELHO 005949 IDALCIR DO NASCIMENTO BARROS AGUIAR N PROFESSOR CLASSE C 40 HRS - PEDAGOGIA/SÉRIES INICIAIS - Porto Velho 60 2,5 62,5 132°

PORTO VELHO 014080 NOEMIA PINHEIRO TORRES DA SILVA N PROFESSOR CLASSE C 40 HRS - PEDAGOGIA/SÉRIES INICIAIS - Porto Velho 60 2,5 62,5 133°

PORTO VELHO 000620 MARIA EDINEIVA SOUSA SANTOS MORAES N PROFESSOR CLASSE C 40 HRS - PEDAGOGIA/SÉRIES INICIAIS - Porto Velho 60 2,5 62,5 134°

PORTO VELHO 017817 APARECIDA DE SOUZA SILVA N PROFESSOR CLASSE C 40 HRS - PEDAGOGIA/SÉRIES INICIAIS - Porto Velho 60 2,5 62,5 135°

PORTO VELHO 009323 LUZIA SOARES MAIA DE SOUZA N PROFESSOR CLASSE C 40 HRS - PEDAGOGIA/SÉRIES INICIAIS - Porto Velho 60 2,5 62,5 136°

PORTO VELHO 000306 ANTÔNIO MARCOS DOS SANTOS N PROFESSOR CLASSE C 40 HRS - PEDAGOGIA/SÉRIES INICIAIS - Porto Velho 60 2,5 62,5 137°

PORTO VELHO 014023 VALDIRENE GAMA DA SILVA N PROFESSOR CLASSE C 40 HRS - PEDAGOGIA/SÉRIES INICIAIS - Porto Velho 60 2,5 62,5 138°

PORTO VELHO 006546 SOCORRO DA SILVA N PROFESSOR CLASSE C 40 HRS - PEDAGOGIA/SÉRIES INICIAIS - Porto Velho 60 2,5 62,5 139°

PORTO VELHO 015924 ANA CRISTINA LIMA AMARAL N PROFESSOR CLASSE C 40 HRS - PEDAGOGIA/SÉRIES INICIAIS - Porto Velho 60 2,5 62,5 140°

PORTO VELHO 009999 ROSINEIA DO NASCIMENTO BEZERRA N PROFESSOR CLASSE C 40 HRS - PEDAGOGIA/SÉRIES INICIAIS - Porto Velho 60 2,5 62,5 141°

PORTO VELHO 006340 MARIA CLEUDIVANIA FERREIRA ALVES N PROFESSOR CLASSE C 40 HRS - PEDAGOGIA/SÉRIES INICIAIS - Porto Velho 60 2,5 62,5 142°

PORTO VELHO 001518 SANDRA DO NASCIMENTO LOPES N PROFESSOR CLASSE C 40 HRS - PEDAGOGIA/SÉRIES INICIAIS - Porto Velho 60 2,5 62,5 143°

PORTO VELHO 001487 NIVIA SILVA REGO LIMA N PROFESSOR CLASSE C 40 HRS - PEDAGOGIA/SÉRIES INICIAIS - Porto Velho 60 2,5 62,5 144°

PORTO VELHO 010137 CLEUMA DE OLIVEIRA FERNANDES N PROFESSOR CLASSE C 40 HRS - PEDAGOGIA/SÉRIES INICIAIS - Porto Velho 60 2,5 62,5 145°

PORTO VELHO 004183 EDIANE DA SILVA OLIVEIRA N PROFESSOR CLASSE C 40 HRS - PEDAGOGIA/SÉRIES INICIAIS - Porto Velho 60 2,5 62,5 146°

PORTO VELHO 013445 TATIANA CRUZ BATISTA N PROFESSOR CLASSE C 40 HRS - PEDAGOGIA/SÉRIES INICIAIS - Porto Velho 60 2,5 62,5 147°

PORTO VELHO 002791 ROSANA DE OLIVEIRA BEZERRA N PROFESSOR CLASSE C 40 HRS - PEDAGOGIA/SÉRIES INICIAIS - Porto Velho 60 2,5 62,5 148°

PORTO VELHO 016483 MICHELE PEDROSA DA SILVA LIMA N PROFESSOR CLASSE C 40 HRS - PEDAGOGIA/SÉRIES INICIAIS - Porto Velho 60 2,5 62,5 149°

PORTO VELHO 000977 LUZIA TÁBITA SALDANHA DE FREITAS N PROFESSOR CLASSE C 40 HRS - PEDAGOGIA/SÉRIES INICIAIS - Porto Velho 60 2,5 62,5 150°

PORTO VELHO 013931 GIRLENE LIMA OLIVEIRA CASTRO N PROFESSOR CLASSE C 40 HRS - PEDAGOGIA/SÉRIES INICIAIS - Porto Velho 60 2,5 62,5 151°

PORTO VELHO 008179 MáRCIA FERREIRA DA SILVA PACHECO N PROFESSOR CLASSE C 40 HRS - PEDAGOGIA/SÉRIES INICIAIS - Porto Velho 60 2,5 62,5 152°

PORTO VELHO 017595 ANTONIO FEITOSA BRAZ N PROFESSOR CLASSE C 40 HRS - PEDAGOGIA/SÉRIES INICIAIS - Porto Velho 60 2,5 62,5 153°

PORTO VELHO 004708 ROSYKELLEN DOS SANTOS SAMPAIO N PROFESSOR CLASSE C 40 HRS - PEDAGOGIA/SÉRIES INICIAIS - Porto Velho 60 2,5 62,5 154°

PORTO VELHO 011348 NEUDMÉRIE PLASTER GUMS LIMA N PROFESSOR CLASSE C 40 HRS - PEDAGOGIA/SÉRIES INICIAIS - Porto Velho 60 2,5 62,5 155°

PORTO VELHO 014807 LUCILEIDE LIMA ROSENDO N PROFESSOR CLASSE C 40 HRS - PEDAGOGIA/SÉRIES INICIAIS - Porto Velho 60 2,5 62,5 156°

PORTO VELHO 005167 MADALENA PEDERIVA EIDANS FARIAS N PROFESSOR CLASSE C 40 HRS - PEDAGOGIA/SÉRIES INICIAIS - Porto Velho 60 2,5 62,5 157°

PORTO VELHO 018527 SILVANA DE SOUZA CARDOSO N PROFESSOR CLASSE C 40 HRS - PEDAGOGIA/SÉRIES INICIAIS - Porto Velho 60 2,5 62,5 158°

PORTO VELHO 005951 VALDIVA CARVALHO MORAES N PROFESSOR CLASSE C 40 HRS - PEDAGOGIA/SÉRIES INICIAIS - Porto Velho 60 2,5 62,5 159°

PORTO VELHO 010615 RAIMUNDA NONATA COSTA MOURA N PROFESSOR CLASSE C 40 HRS - PEDAGOGIA/SÉRIES INICIAIS - Porto Velho 60 2,5 62,5 160°

PORTO VELHO 005923 ISAMIR QUINTINO FRANÇA N PROFESSOR CLASSE C 40 HRS - PEDAGOGIA/SÉRIES INICIAIS - Porto Velho 60 2,5 62,5 161°

PORTO VELHO 019712 MARIA DE JESUS NEVES DOS SANTOS N PROFESSOR CLASSE C 40 HRS - PEDAGOGIA/SÉRIES INICIAIS - Porto Velho 60 2,5 62,5 162°

PORTO VELHO 003921 JOELMA NEVES DA CRUZ SILVA N PROFESSOR CLASSE C 40 HRS - PEDAGOGIA/SÉRIES INICIAIS - Porto Velho 60 2,5 62,5 163°

PORTO VELHO 019075 ROZILDA FARIAS DOS SANTOS N PROFESSOR CLASSE C 40 HRS - PEDAGOGIA/SÉRIES INICIAIS - Porto Velho 60 2,5 62,5 164°

PORTO VELHO 011296 SILVIA PATRICIA FERREIRA BARBOSA PAIVA N PROFESSOR CLASSE C 40 HRS - PEDAGOGIA/SÉRIES INICIAIS - Porto Velho 60 2,5 62,5 165°

PORTO VELHO 006126 IVONE QUEIROZ DE ARAUJO N PROFESSOR CLASSE C 40 HRS - PEDAGOGIA/SÉRIES INICIAIS - Porto Velho 60 2,5 62,5 166°

PORTO VELHO 010764 JACQUELINE SILVA SOUZA LEITE N PROFESSOR CLASSE C 40 HRS - PEDAGOGIA/SÉRIES INICIAIS - Porto Velho 60 2,5 62,5 167°

PORTO VELHO 000612 LUCILENE ALVES FERNANDES N PROFESSOR CLASSE C 40 HRS - PEDAGOGIA/SÉRIES INICIAIS - Porto Velho 60 2,5 62,5 168°

PORTO VELHO 011744 GLEYCIANE DA SILVA SOUZA DANTAS N PROFESSOR CLASSE C 40 HRS - PEDAGOGIA/SÉRIES INICIAIS - Porto Velho 60 2,5

62,5 169°  
PORTO VELHO 004128 JOELMA DOS SANTOS NORONHA N PROFESSOR CLASSE C 40 HRS - PEDAGOGIA/SÉRIES INICIAIS - Porto Velho 60 2,5 62,5 170°  
PORTO VELHO 001732 MARIVANHA SOUZA GOMES N PROFESSOR CLASSE C 40 HRS - PEDAGOGIA/SÉRIES INICIAIS - Porto Velho 60 2,5 62,5 171°  
PORTO VELHO 012974 JOSILENE SANTOS DA COSTA VIEIRA N PROFESSOR CLASSE C 40 HRS - PEDAGOGIA/SÉRIES INICIAIS - Porto Velho 60 2,5 62,5 172°  
PORTO VELHO 017534 ALESSANDRA FRANCISCA DA SILVA N PROFESSOR CLASSE C 40 HRS - PEDAGOGIA/SÉRIES INICIAIS - Porto Velho 60 2,5 62,5 173°  
PORTO VELHO 015715 ANTONIO RICARDO CARVALHO DE SOUZA N PROFESSOR CLASSE C 40 HRS - PEDAGOGIA/SÉRIES INICIAIS - Porto Velho 60 2,5 62,5 174°  
PORTO VELHO 010357 ELINETH VIEIRA SALES N PROFESSOR CLASSE C 40 HRS - PEDAGOGIA/SÉRIES INICIAIS - Porto Velho 60 2,5 62,5 175°  
PORTO VELHO 013381 MIRIAM MELO DA SILVA MOREIRA N PROFESSOR CLASSE C 40 HRS - PEDAGOGIA/SÉRIES INICIAIS - Porto Velho 60 2,5 62,5 176°  
PORTO VELHO 015989 ANA VALERIA FARIAS RIBEIRO MADURO N PROFESSOR CLASSE C 40 HRS - PEDAGOGIA/SÉRIES INICIAIS - Porto Velho 60 2,5 62,5 177°  
PORTO VELHO 008584 ALESSANDRA DIAS N PROFESSOR CLASSE C 40 HRS - PEDAGOGIA/SÉRIES INICIAIS - Porto Velho 60 2,5 62,5 178°  
PORTO VELHO 011099 ALINE OLIVEIRA DOS SANTOS N PROFESSOR CLASSE C 40 HRS - PEDAGOGIA/SÉRIES INICIAIS - Porto Velho 60 2,5 62,5 179°  
PORTO VELHO 013499 VALDIRENE MELO NEVES N PROFESSOR CLASSE C 40 HRS - PEDAGOGIA/SÉRIES INICIAIS - Porto Velho 60 2,5 62,5 180°  
PORTO VELHO 001587 LILIAN DE SOUZA TORRES DA SILVA N PROFESSOR CLASSE C 40 HRS - PEDAGOGIA/SÉRIES INICIAIS - Porto Velho 60 2,5 62,5 181°  
PORTO VELHO 006361 ROSILENE DE MIRANDA LEITE N PROFESSOR CLASSE C 40 HRS - PEDAGOGIA/SÉRIES INICIAIS - Porto Velho 60 2,5 62,5 182°  
PORTO VELHO 017654 ALINE DE OLIVEIRA DESMARET MATOS N PROFESSOR CLASSE C 40 HRS - PEDAGOGIA/SÉRIES INICIAIS - Porto Velho 60 2,5 62,5 183°  
PORTO VELHO 017171 JOZEANE OLIVEIRA DO NASCIMENTO N PROFESSOR CLASSE C 40 HRS - PEDAGOGIA/SÉRIES INICIAIS - Porto Velho 60 2,5 62,5 184°  
PORTO VELHO 012829 PÂMELA CRISTINA SANTOS TEIXEIRA N PROFESSOR CLASSE C 40 HRS - PEDAGOGIA/SÉRIES INICIAIS - Porto Velho 60 2,5 62,5 185°  
PORTO VELHO 014834 VALMARA CORDEIRO PASSOS N PROFESSOR CLASSE C 40 HRS - PEDAGOGIA/SÉRIES INICIAIS - Porto Velho 60 2,5 62,5 186°  
PORTO VELHO 000054 RITA DOS SANTOS CONCEIÇÃO N PROFESSOR CLASSE C 40 HRS - PEDAGOGIA/SÉRIES INICIAIS - Porto Velho 60 2,5 62,5 187°  
PORTO VELHO 005250 VALDIZETE SILVA DE SOUSA N PROFESSOR CLASSE C 40 HRS - PEDAGOGIA/SÉRIES INICIAIS - Porto Velho 60 2,5 62,5 188°  
PORTO VELHO 013352 MIRIAN DE OLIVEIRA SIQUEIRA N PROFESSOR CLASSE C 40 HRS - PEDAGOGIA/SÉRIES INICIAIS - Porto Velho 60 2,5 62,5 189°  
PORTO VELHO 001608 VANESSA MACHADO MARQUES N PROFESSOR CLASSE C 40 HRS - PEDAGOGIA/SÉRIES INICIAIS - Porto Velho 60 2,5 62,5 190°  
PORTO VELHO 019111 FABIANA PEREIRA DA SILVA N PROFESSOR CLASSE C 40 HRS - PEDAGOGIA/SÉRIES INICIAIS - Porto Velho 60 2,5 62,5 191°  
PORTO VELHO 015511 OKELEA MARQUES RODRIGUES N PROFESSOR CLASSE C 40 HRS - PEDAGOGIA/SÉRIES INICIAIS - Porto Velho 60 2,5 62,5 192°  
PORTO VELHO 012343 JOCINEIA BISPO DE SOUZA N PROFESSOR CLASSE C 40 HRS - PEDAGOGIA/SÉRIES INICIAIS - Porto Velho 60 2,5 62,5 193°  
PORTO VELHO 010759 CAROLINA CIDADE HOUNSELL N PROFESSOR CLASSE C 40 HRS - PEDAGOGIA/SÉRIES INICIAIS - Porto Velho 60 2,5 62,5 194°  
PORTO VELHO 017831 MARCIA DO VALE VIEIRA MIRANDA N PROFESSOR CLASSE C 40 HRS - PEDAGOGIA/SÉRIES INICIAIS - Porto Velho 60 2,5 62,5 195°  
PORTO VELHO 015832 DAIANA DE OLIVEIRA RIBEIRO FARIAS N PROFESSOR CLASSE C 40 HRS - PEDAGOGIA/SÉRIES INICIAIS - Porto Velho 60 2,5 62,5 196°  
PORTO VELHO 014231 SUELEEN XAVIER FREIRE RIBEIRO N PROFESSOR CLASSE C 40 HRS - PEDAGOGIA/SÉRIES INICIAIS - Porto Velho 60 2,5 62,5 197°  
PORTO VELHO 018921 FRANCISCA FERREIRA DA SILVA N PROFESSOR CLASSE C 40 HRS - PEDAGOGIA/SÉRIES INICIAIS - Porto Velho 60 2,5 62,5 198°  
PORTO VELHO 014092 VANIEIDE ARAUJO DOS SANTOS SILVA N PROFESSOR CLASSE C 40 HRS - PEDAGOGIA/SÉRIES INICIAIS - Porto Velho 60 2,5 62,5 199°  
PORTO VELHO 011050 JOSE DE HOLANDA ALVES FURTADO N PROFESSOR CLASSE C 40 HRS - PEDAGOGIA/SÉRIES INICIAIS - Porto Velho 60 2,5 62,5 200°  
PORTO VELHO 002132 DANIELE CASIA GIVONI DA SILVA N PROFESSOR CLASSE C 40 HRS - PEDAGOGIA/SÉRIES INICIAIS - Porto Velho 60 2,5 62,5 201°  
PORTO VELHO 003141 HELOYSI SUZY SILVA NERY N PROFESSOR CLASSE C 40 HRS - PEDAGOGIA/SÉRIES INICIAIS - Porto Velho 60 2,5 62,5 202°  
PORTO VELHO 014729 CARLA CRISTINA LIMA N PROFESSOR CLASSE C 40 HRS - PEDAGOGIA/SÉRIES INICIAIS - Porto Velho 60 2,5 62,5 203°  
PORTO VELHO 010055 IRIS DE OLIVEIRA SOUSA N PROFESSOR CLASSE C 40 HRS - PEDAGOGIA/SÉRIES INICIAIS - Porto Velho 60 2,5 62,5 204°  
PORTO VELHO 006452 MILCA MONTEIRO DE CARVALHO N PROFESSOR CLASSE C 40 HRS - PEDAGOGIA/SÉRIES INICIAIS - Porto Velho 60 2,5 62,5 205°  
PORTO VELHO 007748 GIZELLE ALEIXO COURA N PROFESSOR CLASSE C 40 HRS - PEDAGOGIA/SÉRIES INICIAIS - Porto Velho 60 2,5 62,5 206°  
PORTO VELHO 006988 DAISY MARIANE EGUEZ DE OLIVEIRA N PROFESSOR CLASSE C 40 HRS - PEDAGOGIA/SÉRIES INICIAIS - Porto Velho 60 2,5 62,5 207°

PORTO VELHO 006993 MARIA VANIELLY DE LIMA HONORATO PORTELA N PROFESSOR CLASSE C 40 HRS - PEDAGOGIA/SÉRIES INICIAIS - Porto Velho 60 2,5 62,5 208°

PORTO VELHO 001774 SHEILA ALVES DA SILVA N PROFESSOR CLASSE C 40 HRS - PEDAGOGIA/SÉRIES INICIAIS - Porto Velho 60 2,5 62,5 209°

PORTO VELHO 004961 CARLA SIMONE ALVES SANTOS SOUZA N PROFESSOR CLASSE C 40 HRS - PEDAGOGIA/SÉRIES INICIAIS - Porto Velho 60 2,5 62,5 210°

PORTO VELHO 018981 SUELEN ALVES TEIXEIRA N PROFESSOR CLASSE C 40 HRS - PEDAGOGIA/SÉRIES INICIAIS - Porto Velho 60 2,5 62,5 211°

PORTO VELHO 011170 IVANILDA DOS SANTOS BEZERRA DE BRITO N PROFESSOR CLASSE C 40 HRS - PEDAGOGIA/SÉRIES INICIAIS - Porto Velho 60 2,5 62,5 212°

PORTO VELHO 013274 PAULA LETÍCIA DINIZ BATISTA GONÇALVES N PROFESSOR CLASSE C 40 HRS - PEDAGOGIA/SÉRIES INICIAIS - Porto Velho 60 2,5 62,5 213°

PORTO VELHO 015789 GEOVANITA BATISTA ALMEIDA SANTOS N PROFESSOR CLASSE C 40 HRS - PEDAGOGIA/SÉRIES INICIAIS - Porto Velho 60 2,5 62,5 214°

PORTO VELHO 001728 TÂNIA CAMILO LOPES AMORIM N PROFESSOR CLASSE C 40 HRS - PEDAGOGIA/SÉRIES INICIAIS - Porto Velho 60 2,5 62,5 215°

PORTO VELHO 015295 ELANE SOUSA DE AQUINO N PROFESSOR CLASSE C 40 HRS - PEDAGOGIA/SÉRIES INICIAIS - Porto Velho 60 2,5 62,5 216°

PORTO VELHO 012354 JOCELEM DOS REIS CUNHA N PROFESSOR CLASSE C 40 HRS - PEDAGOGIA/SÉRIES INICIAIS - Porto Velho 60 2,5 62,5 217°

PORTO VELHO 002083 EMANUELLE BATISTA MIRANDA N PROFESSOR CLASSE C 40 HRS - PEDAGOGIA/SÉRIES INICIAIS - Porto Velho 60 2,5 62,5 218°

PORTO VELHO 017579 DIONATAN MENEZES DA SILVA N PROFESSOR CLASSE C 40 HRS - PEDAGOGIA/SÉRIES INICIAIS - Porto Velho 60 2,5 62,5 219°

PORTO VELHO 010521 LETICIA NEVES DE SOUZA N PROFESSOR CLASSE C 40 HRS - PEDAGOGIA/SÉRIES INICIAIS - Porto Velho 60 2,5 62,5 220°

PORTO VELHO 015970 ANTONIA PATRICIA GOMES DO NASCIMENTO N PROFESSOR CLASSE C 40 HRS - PEDAGOGIA/SÉRIES INICIAIS - Porto Velho 60 2,5 62,5 221°

PORTO VELHO 016927 ANDREIA PINHEIRO DA SILVA LIMA N PROFESSOR CLASSE C 40 HRS - PEDAGOGIA/SÉRIES INICIAIS - Porto Velho 60 2,5 62,5 222°

PORTO VELHO 004913 MARIA JOSE FEITOZA DE ARAUJO N PROFESSOR CLASSE C 40 HRS - PEDAGOGIA/SÉRIES INICIAIS - Porto Velho 60 2,5 62,5 223°

PORTO VELHO 004556 GLAUCIANE BORGES E SILVA N PROFESSOR CLASSE C 40 HRS - PEDAGOGIA/SÉRIES INICIAIS - Porto Velho 60 2,5 62,5 224°

PORTO VELHO 019801 GIGLIANE LINHARES DA CONCEIÇÃO TENÓRIO N PROFESSOR CLASSE C 40 HRS - PEDAGOGIA/SÉRIES INICIAIS - Porto Velho 60 2,5 62,5 225°

PORTO VELHO 004486 JOSIANE DA SILVA TENORIO VIANA N PROFESSOR CLASSE C 40 HRS - PEDAGOGIA/SÉRIES INICIAIS - Porto Velho 60 2,5 62,5 226°

PORTO VELHO 009565 ELIENE DE OLIVEIRA BARBOSA N PROFESSOR CLASSE C 40 HRS - PEDAGOGIA/SÉRIES INICIAIS - Porto Velho 60 2,5 62,5 227°

PORTO VELHO 014791 LEILIANE SOUZA DE ARAUJO N PROFESSOR CLASSE C 40 HRS - PEDAGOGIA/SÉRIES INICIAIS - Porto Velho 60 2,5 62,5 228°

PORTO VELHO 009765 MARIA LUDIANA PEDROZA PINHEIRO N PROFESSOR CLASSE C 40 HRS - PEDAGOGIA/SÉRIES INICIAIS - Porto Velho 60 2,5 62,5 229°

PORTO VELHO 017774 DANIELLE BAZAN BEZERRA N PROFESSOR CLASSE C 40 HRS - PEDAGOGIA/SÉRIES INICIAIS - Porto Velho 60 2,5 62,5 230°

PORTO VELHO 004318 MÁRCIA LUZIA FROTA DE ARAUJO. N PROFESSOR CLASSE C 40 HRS - PEDAGOGIA/SÉRIES INICIAIS - Porto Velho 60 2,5 62,5 231°

PORTO VELHO 016328 MONICA AMORIM DOS SANTOS N PROFESSOR CLASSE C 40 HRS - PEDAGOGIA/SÉRIES INICIAIS - Porto Velho 60 2,5 62,5 232°

PORTO VELHO 011497 CHARMILSAN DE BRITO OLIVEIRA BARROS N PROFESSOR CLASSE C 40 HRS - PEDAGOGIA/SÉRIES INICIAIS - Porto Velho 60 2,5 62,5 233°

PORTO VELHO 009717 PATRICIA DE CARVALHO DA SILVA N PROFESSOR CLASSE C 40 HRS - PEDAGOGIA/SÉRIES INICIAIS - Porto Velho 60 2,5 62,5 234°

PORTO VELHO 018719 LAÍS CRISTINA CASTRO DA SILVA PERES N PROFESSOR CLASSE C 40 HRS - PEDAGOGIA/SÉRIES INICIAIS - Porto Velho 60 2,5 62,5 235°

PORTO VELHO 000814 TAINARA FERNANDA BEZERRA DO NASCIMENTO NUNES N PROFESSOR CLASSE C 40 HRS - PEDAGOGIA/SÉRIES INICIAIS - Porto Velho 60 2,5 62,5 236°

PORTO VELHO 008739 VIVIANE BRAZAO PEREIRA N PROFESSOR CLASSE C 40 HRS - PEDAGOGIA/SÉRIES INICIAIS - Porto Velho 60 2,5 62,5 237°

PORTO VELHO 002397 SARA JESSICA SANTOS BACA N PROFESSOR CLASSE C 40 HRS - PEDAGOGIA/SÉRIES INICIAIS - Porto Velho 60 2,5 62,5 238°

PORTO VELHO 005566 PRISCILA ALVES FERREIRA GUIMARÃES DIAS MENDES N PROFESSOR CLASSE C 40 HRS - PEDAGOGIA/SÉRIES INICIAIS - Porto Velho 60 2,5 62,5 239°

PORTO VELHO 001607 LIDIANE DA CONCEIÇÃO ALBUQUERQUE SILVA N PROFESSOR CLASSE C 40 HRS - PEDAGOGIA/SÉRIES INICIAIS - Porto Velho 60 2,5 62,5 240°

PORTO VELHO 001251 ANA CACIA BALBINO DA SILVA N PROFESSOR CLASSE C 40 HRS - PEDAGOGIA/SÉRIES INICIAIS - Porto Velho 60 2,5 62,5 241°

PORTO VELHO 004499 LEIDY DAIANNY DA SILVA FERREIRA N PROFESSOR CLASSE C 40 HRS - PEDAGOGIA/SÉRIES INICIAIS - Porto Velho 60 2,5 62,5 242°

PORTO VELHO 013636 DUANE VANESSA SOUZA MELO N PROFESSOR CLASSE C 40 HRS - PEDAGOGIA/SÉRIES INICIAIS - Porto Velho 60 2,5 62,5 243°

PORTO VELHO 003763 GêICE FERNANDAARRAIS DE SOUZA N PROFESSOR CLASSE C 40 HRS - PEDAGOGIA/SÉRIES INICIAIS - Porto Velho 60 2,5 62,5 244°

PORTO VELHO 004127 IURI VANESSA KRENKEL SANTIN N PROFESSOR CLASSE C 40 HRS - PEDAGOGIA/SÉRIES INICIAIS - Porto Velho 60 2,5 62,5 245°

PORTO VELHO 007063 TAIS NUNES DA SILVA SOARES N PROFESSOR CLASSE C 40 HRS - PEDAGOGIA/SÉRIES INICIAIS - Porto Velho 60 2,5 62,5 246°

PORTO VELHO 003213 DÉBORA MARIANE CORSINI DELMIRO N PROFESSOR CLASSE C 40 HRS - PEDAGOGIA/SÉRIES INICIAIS - Porto Velho 60 2,5 62,5 247°

PORTO VELHO 004461 QUEILA GUIMARÃES PEREIRA N PROFESSOR CLASSE C 40 HRS - PEDAGOGIA/SÉRIES INICIAIS - Porto Velho 60 2,5 62,5 248°

PORTO VELHO 008380 CAMILA DE SOUZA IZEL AVILAR N PROFESSOR CLASSE C 40 HRS - PEDAGOGIA/SÉRIES INICIAIS - Porto Velho 60 2,5 62,5 249°

PORTO VELHO 007023 JAQUELINE SOUZA NOVAIS N PROFESSOR CLASSE C 40 HRS - PEDAGOGIA/SÉRIES INICIAIS - Porto Velho 60 2,5 62,5 250°

PORTO VELHO 000257 TUANE CAROLINDA MIRANDA DA SILVA N PROFESSOR CLASSE C 40 HRS - PEDAGOGIA/SÉRIES INICIAIS - Porto Velho 60 2,5 62,5 251°

PORTO VELHO 002300 ANA CYSSA MACHADO TEIXEIRA N PROFESSOR CLASSE C 40 HRS - PEDAGOGIA/SÉRIES INICIAIS - Porto Velho 60 2,5 62,5 252°

PORTO VELHO 017214 DHEICE FLÁVIA GIMAS BARROS N PROFESSOR CLASSE C 40 HRS - PEDAGOGIA/SÉRIES INICIAIS - Porto Velho 60 2,5 62,5 253°

PORTO VELHO 002860 JANAÍNA BENTES VIANA N PROFESSOR CLASSE C 40 HRS - PEDAGOGIA/SÉRIES INICIAIS - Porto Velho 60 2,5 62,5 254°

PORTO VELHO 017683 GERSON DA SILVA CHAVES N PROFESSOR CLASSE C 40 HRS - PEDAGOGIA/SÉRIES INICIAIS - Porto Velho 60 2,5 62,5 255°

PORTO VELHO 005228 WESLEY ALVES DE OLIVEIRA N PROFESSOR CLASSE C 40 HRS - PEDAGOGIA/SÉRIES INICIAIS - Porto Velho 60 2,5 62,5 256°

PORTO VELHO 016602 LUANA TÁCILA NASCIMENTO RIBEIRO N PROFESSOR CLASSE C 40 HRS - PEDAGOGIA/SÉRIES INICIAIS - Porto Velho 60 2,5 62,5 257°

PORTO VELHO 010088 VANESSA SARAIVA NOGUEIRA N PROFESSOR CLASSE C 40 HRS - PEDAGOGIA/SÉRIES INICIAIS - Porto Velho 60 2,5 62,5 258°

PORTO VELHO 000987 BRENDA TAINA ARAUJO CAVALCANTE N PROFESSOR CLASSE C 40 HRS - PEDAGOGIA/SÉRIES INICIAIS - Porto Velho 60 2,5 62,5 259°

PORTO VELHO 004372 HADASSA SANTOS DE ALMEIDA N PROFESSOR CLASSE C 40 HRS - PEDAGOGIA/SÉRIES INICIAIS - Porto Velho 60 2,5 62,5 260°

PORTO VELHO 017957 ANA LIDIA SANTOS DE OLIVEIRA N PROFESSOR CLASSE C 40 HRS - PEDAGOGIA/SÉRIES INICIAIS - Porto Velho 60 2,5 62,5 261°

PORTO VELHO 001380 SIMONE DA SILVA SOUZA N PROFESSOR CLASSE C 40 HRS - PEDAGOGIA/SÉRIES INICIAIS - Porto Velho 60 2,5 62,5 262°

PORTO VELHO 005510 BIANCA SILVA DE ALMEIDA BEZERRA N PROFESSOR CLASSE C 40 HRS - PEDAGOGIA/SÉRIES INICIAIS - Porto Velho 60 2,5 62,5 263°

PORTO VELHO 007660 CRISTINA RODRIGUES ABADIAS S PROFESSOR CLASSE C 40 HRS - PEDAGOGIA/SÉRIES INICIAIS - Porto Velho 60 2,5 62,5 264°

PORTO VELHO 000947 ANGELINA ANDRUCHEVITZ DE OLIVEIRA N PROFESSOR CLASSE C 40 HRS - PEDAGOGIA/SÉRIES INICIAIS - Porto Velho 60 2,5 62,5 265°

PORTO VELHO 018438 LARISSA AMERICA SOUZA ROSA N PROFESSOR CLASSE C 40 HRS - PEDAGOGIA/SÉRIES INICIAIS - Porto Velho 60 2,5 62,5 266°

PORTO VELHO 004443 RUTE QUINTO BELEZA N PROFESSOR CLASSE C 40 HRS - PEDAGOGIA/SÉRIES INICIAIS - Porto Velho 60 2,5 62,5 267°

PORTO VELHO 016562 ANA CRISTINA DA CONCEICAO N PROFESSOR CLASSE C 40 HRS - PEDAGOGIA/SÉRIES INICIAIS - Porto Velho 60 2,5 62,5 268°

PORTO VELHO 002065 ATALIA SERRA FÉLIX N PROFESSOR CLASSE C 40 HRS - PEDAGOGIA/SÉRIES INICIAIS - Porto Velho 60 2,5 62,5 269°

PORTO VELHO 018364 ELIEZIA DE MORAES CARDOSO N PROFESSOR CLASSE C 40 HRS - PEDAGOGIA/SÉRIES INICIAIS - Porto Velho 60 60 270°

PORTO VELHO 016177 ANA ROSA OLIVEIRA DA COSTA N PROFESSOR CLASSE C 40 HRS - PEDAGOGIA/SÉRIES INICIAIS - Porto Velho 60 60 271°

PORTO VELHO 010203 NÚBIA MARIA FEITOSA DE OLIVEIRA N PROFESSOR CLASSE C 40 HRS - PEDAGOGIA/SÉRIES INICIAIS - Porto Velho 60 60 272°

PORTO VELHO 017877 EDNEIA CORREIA DE MIRANDA N PROFESSOR CLASSE C 40 HRS - PEDAGOGIA/SÉRIES INICIAIS - Porto Velho 60 60 273°

PORTO VELHO 013340 FRANCISCO DE ASSIS GOMES DE LIMA N PROFESSOR CLASSE C 40 HRS - PEDAGOGIA/SÉRIES INICIAIS - Porto Velho 60 60 274°

PORTO VELHO 001591 MARIA JURACI MORAIS DE LIMAA N PROFESSOR CLASSE C 40 HRS - PEDAGOGIA/SÉRIES INICIAIS - Porto Velho 60 60 275°

PORTO VELHO 009192 ANALDECY BARBOSA COUTINHO N PROFESSOR CLASSE C 40 HRS - PEDAGOGIA/SÉRIES INICIAIS - Porto Velho 60 60 276°

PORTO VELHO 015894 MARIA ERINALDA DE SOUSA DIAS BRITO N PROFESSOR CLASSE C 40 HRS - PEDAGOGIA/SÉRIES INICIAIS - Porto Velho 60 60 277°

PORTO VELHO 003405 VENUSIA RIBEIRO DE LIMA N PROFESSOR CLASSE C 40 HRS - PEDAGOGIA/SÉRIES INICIAIS - Porto Velho 60 60 278°

PORTO VELHO 009645 MARIA DO SOCORRO FARIAS FERREIRA N PROFESSOR CLASSE C 40 HRS - PEDAGOGIA/SÉRIES INICIAIS - Porto Velho 60 60 279°

PORTO VELHO 000875 MARICÉLIA MARÃES RODRIGUES N PROFESSOR CLASSE C 40 HRS - PEDAGOGIA/SÉRIES INICIAIS - Porto Velho 60 60 280°

PORTO VELHO 019308 OLÍVIA FIDELIS MORAIS DE OLIVEIRA N PROFESSOR CLASSE C 40 HRS - PEDAGOGIA/SÉRIES INICIAIS - Porto Velho 60 60 281°

PORTO VELHO 008172 MARIA NAZARÉ FREITAS SILVA N PROFESSOR CLASSE C 40 HRS - PEDAGOGIA/SÉRIES INICIAIS - Porto Velho 60 60 282°

PORTO VELHO 002490 MARLEY DA SILVA SANTANA N PROFESSOR CLASSE C 40 HRS - PEDAGOGIA/SÉRIES INICIAIS - Porto Velho 60 60 283°

PORTO VELHO 006027 JUVENILDA PEREIRA DA SILVA N PROFESSOR CLASSE C 40 HRS - PEDAGOGIA/SÉRIES INICIAIS - Porto Velho 60 60 284°

PORTO VELHO 018843 MARIA DA CONCEIÇÃO PINTO LAGOS N PROFESSOR CLASSE C 40 HRS - PEDAGOGIA/SÉRIES INICIAIS - Porto Velho 60 60 285°

PORTO VELHO 008038 ANA PAULA PINHEIRO DE VASCONCELOS N PROFESSOR CLASSE C 40 HRS - PEDAGOGIA/SÉRIES INICIAIS - Porto Velho 60 60 286°

PORTO VELHO 012714 MARLISE DE MELO BRASIL N PROFESSOR CLASSE C 40 HRS - PEDAGOGIA/SÉRIES INICIAIS - Porto Velho 60 60 287°



PORTO VELHO 012835 GIANNI NAZARE ALVES RODRIGUES N PROFESSOR CLASSE C 40 HRS - PEDAGOGIA/SÉRIES INICIAIS - Porto Velho 60 60 288°

PORTO VELHO 000453 ROSILEIDE RODRIGUES DE MATOS N PROFESSOR CLASSE C 40 HRS - PEDAGOGIA/SÉRIES INICIAIS - Porto Velho 60 60 289°

PORTO VELHO 009529 VALDENIRA NEVES NETO N PROFESSOR CLASSE C 40 HRS - PEDAGOGIA/SÉRIES INICIAIS - Porto Velho 60 60 290°

PORTO VELHO 015261 MARINÊZ CARNEIRO DA SILVA N PROFESSOR CLASSE C 40 HRS - PEDAGOGIA/SÉRIES INICIAIS - Porto Velho 60 60 291°

PORTO VELHO 011046 JOANA PEREIRA MOTA N PROFESSOR CLASSE C 40 HRS - PEDAGOGIA/SÉRIES INICIAIS - Porto Velho 60 60 292°

PORTO VELHO 011649 GELCI OLIVEIRA DA SILVA SANTOS N PROFESSOR CLASSE C 40 HRS - PEDAGOGIA/SÉRIES INICIAIS - Porto Velho 60 60 293°

PORTO VELHO 005957 SOLANGE DE MACÊDO BESERRA N PROFESSOR CLASSE C 40 HRS - PEDAGOGIA/SÉRIES INICIAIS - Porto Velho 60 60 294°

PORTO VELHO 017663 ZENILAMAR COUTO VIEIRA N PROFESSOR CLASSE C 40 HRS - PEDAGOGIA/SÉRIES INICIAIS - Porto Velho 60 60 295°

PORTO VELHO 015351 MARIA HELENILDE EVARISTO DE OLIVEIRA DA SILVA N PROFESSOR CLASSE C 40 HRS - PEDAGOGIA/SÉRIES INICIAIS - Porto Velho 60 60 296°

PORTO VELHO 001513 AURELINA DE LIMA OLIVEIRA CAVALCANTE N PROFESSOR CLASSE C 40 HRS - PEDAGOGIA/SÉRIES INICIAIS - Porto Velho 60 60 297°

PORTO VELHO 003877 IVANETE FERNANDES RIBEIRO N PROFESSOR CLASSE C 40 HRS - PEDAGOGIA/SÉRIES INICIAIS - Porto Velho 60 60 298°

PORTO VELHO 013704 JANEIDE ZARCO DE OLIVEIRA N PROFESSOR CLASSE C 40 HRS - PEDAGOGIA/SÉRIES INICIAIS - Porto Velho 60 60 299°

PORTO VELHO 012983 OSNEIDE DE BRITO VIEIRA SILVA N PROFESSOR CLASSE C 40 HRS - PEDAGOGIA/SÉRIES INICIAIS - Porto Velho 60 60 300°

PORTO VELHO 014944 JUSSARA ANGÉLICA SILVA COSTA N PROFESSOR CLASSE C 40 HRS - PEDAGOGIA/SÉRIES INICIAIS - Porto Velho 60 60 301°

PORTO VELHO 010943 ARISLEIDE MAXIMO GOMES N PROFESSOR CLASSE C 40 HRS - PEDAGOGIA/SÉRIES INICIAIS - Porto Velho 60 60 302°

PORTO VELHO 012880 MARIA JOANA FARIAS MACHADO PESTANA N PROFESSOR CLASSE C 40 HRS - PEDAGOGIA/SÉRIES INICIAIS - Porto Velho 60 60 303°

PORTO VELHO 005346 ALCELITA OLIVEIRA ALVES N PROFESSOR CLASSE C 40 HRS - PEDAGOGIA/SÉRIES INICIAIS - Porto Velho 60 60 304°

PORTO VELHO 010917 CLEONICE DA SILVA N PROFESSOR CLASSE C 40 HRS - PEDAGOGIA/SÉRIES INICIAIS - Porto Velho 60 60 305°

PORTO VELHO 018196 MARIA JOSÉ FREITAS BARROS N PROFESSOR CLASSE C 40 HRS - PEDAGOGIA/SÉRIES INICIAIS - Porto Velho 60 60 306°

PORTO VELHO 018714 GISELLY CUNHA RABELO N PROFESSOR CLASSE C 40 HRS - PEDAGOGIA/SÉRIES INICIAIS - Porto Velho 60 60 307°

PORTO VELHO 017393 DORILENE DOS SANTOS N PROFESSOR CLASSE C 40 HRS - PEDAGOGIA/SÉRIES INICIAIS - Porto Velho 60 60 308°

PORTO VELHO 010019 AURINETE DE OLIVEIRA SOUZA N PROFESSOR CLASSE C 40 HRS - PEDAGOGIA/SÉRIES INICIAIS - Porto Velho 60 60 309°

PORTO VELHO 001570 ROSA MARIA BATISTA DE MOURA N PROFESSOR CLASSE C 40 HRS - PEDAGOGIA/SÉRIES INICIAIS - Porto Velho 60 60 310°

PORTO VELHO 018253 BENEDITA MONTEIRO DA SILVA N PROFESSOR CLASSE C 40 HRS - PEDAGOGIA/SÉRIES INICIAIS - Porto Velho 60 60 311°

PORTO VELHO 012524 IVETE BARBOSA DA SILVA N PROFESSOR CLASSE C 40 HRS - PEDAGOGIA/SÉRIES INICIAIS - Porto Velho 60 60 312°

PORTO VELHO 008266 MARIA DO SOCORRO DA SILVA FELIX N PROFESSOR CLASSE C 40 HRS - PEDAGOGIA/SÉRIES INICIAIS - Porto Velho 60 60 313°

PORTO VELHO 011726 VILSA SOLANGE FERREIRA MORAIS N PROFESSOR CLASSE C 40 HRS - PEDAGOGIA/SÉRIES INICIAIS - Porto Velho 60 60 314°

PORTO VELHO 013737 SILVANIA FERREIRA VIEIRA N PROFESSOR CLASSE C 40 HRS - PEDAGOGIA/SÉRIES INICIAIS - Porto Velho 60 60 315°

PORTO VELHO 005235 JANILCE CRUZ DE MORAES N PROFESSOR CLASSE C 40 HRS - PEDAGOGIA/SÉRIES INICIAIS - Porto Velho 60 60 316°

PORTO VELHO 001885 MARIA DE NAZARE RIBEIRO DA SILVA N PROFESSOR CLASSE C 40 HRS - PEDAGOGIA/SÉRIES INICIAIS - Porto Velho 60 60 317°

PORTO VELHO 009923 DEVANILDE GOMES RIBEIRO N PROFESSOR CLASSE C 40 HRS - PEDAGOGIA/SÉRIES INICIAIS - Porto Velho 60 60 318°

PORTO VELHO 017013 ADRIANE CARVALHO BORGES N PROFESSOR CLASSE C 40 HRS - PEDAGOGIA/SÉRIES INICIAIS - Porto Velho 60 60 319°

PORTO VELHO 013007 ALCILENE OLIVEIRA DA SILVA SANTOS N PROFESSOR CLASSE C 40 HRS - PEDAGOGIA/SÉRIES INICIAIS - Porto Velho 60 60 320°

PORTO VELHO 015344 MáRCIA REGINA SILVA SANTOS N PROFESSOR CLASSE C 40 HRS - PEDAGOGIA/SÉRIES INICIAIS - Porto Velho 60 60 321°

PORTO VELHO 016461 SONIA MARIA ALEXANDRE DOS SANTOS N PROFESSOR CLASSE C 40 HRS - PEDAGOGIA/SÉRIES INICIAIS - Porto Velho 60 60 322°

PORTO VELHO 009524 SANDRA MACEDO CONCEIÇÃO RABELO N PROFESSOR CLASSE C 40 HRS - PEDAGOGIA/SÉRIES INICIAIS - Porto Velho 60 60 323°

PORTO VELHO 000948 VANETE MARTINS DE SOUZA N PROFESSOR CLASSE C 40 HRS - PEDAGOGIA/SÉRIES INICIAIS - Porto Velho 60 60 324°

PORTO VELHO 006898 BENILDA DE FREITAS GOMES DOS SANTOS N PROFESSOR CLASSE C 40 HRS - PEDAGOGIA/SÉRIES INICIAIS - Porto Velho 60 60 325°

PORTO VELHO 007406 CRISTIANE DA SILVA N PROFESSOR CLASSE C 40 HRS - PEDAGOGIA/SÉRIES INICIAIS - Porto Velho 60 60 326°

PORTO VELHO 003931 MARIA ELIANA RODRIGUES REIS MACEDO N PROFESSOR CLASSE C 40 HRS - PEDAGOGIA/SÉRIES INICIAIS - Porto Velho 60 60 327°

PORTO VELHO 004272 MARIA REGIANE RABELO N PROFESSOR CLASSE C 40 HRS - PEDAGOGIA/SÉRIES INICIAIS - Porto Velho 60 60 328°

PORTO VELHO 016587 NEUZA CARDOSO MALTA MIRANDA N PROFESSOR CLASSE C 40 HRS - PEDAGOGIA/SÉRIES INICIAIS - Porto Velho 60 60 329°

PORTO VELHO 006472 VALDINA AGUIAR PINHEIRO N PROFESSOR CLASSE C 40 HRS - PEDAGOGIA/SÉRIES INICIAIS - Porto Velho 60 60 330°

PORTO VELHO 012929 MARIA APARECIDA DA CRUZ N PROFESSOR CLASSE C 40 HRS - PEDAGOGIA/SÉRIES INICIAIS - Porto Velho 60 60 331°

PORTO VELHO 000916 JOSIELAINE MENDONÇA STAUDT N PROFESSOR CLASSE C 40 HRS - PEDAGOGIA/SÉRIES INICIAIS - Porto Velho 60 60 332°

PORTO VELHO 016507 ANILDE BRITO PANTOJA HIFRAN N PROFESSOR CLASSE C 40 HRS - PEDAGOGIA/SÉRIES INICIAIS - Porto Velho 60 60 333°

PORTO VELHO 009189 JARLINA DASSINAKIS SANTOS N PROFESSOR CLASSE C 40 HRS - PEDAGOGIA/SÉRIES INICIAIS - Porto Velho 60 60 334°

PORTO VELHO 012739 ANTONIA KATIA PEREIRA MORAES N PROFESSOR CLASSE C 40 HRS - PEDAGOGIA/SÉRIES INICIAIS - Porto Velho 60 60 335°

PORTO VELHO 000972 MARIA DO CARMO SOUZA COSTA N PROFESSOR CLASSE C 40 HRS - PEDAGOGIA/SÉRIES INICIAIS - Porto Velho 60 60 336°

PORTO VELHO 015815 BIANCA BONAZONI PINHEIRO N PROFESSOR CLASSE C 40 HRS - PEDAGOGIA/SÉRIES INICIAIS - Porto Velho 60 60 337°

PORTO VELHO 015025 GILVANA FIGUEIRA FARIAS N PROFESSOR CLASSE C 40 HRS - PEDAGOGIA/SÉRIES INICIAIS - Porto Velho 60 60 338°

PORTO VELHO 011680 MARLENE CLEMENTE CHEFE N PROFESSOR CLASSE C 40 HRS - PEDAGOGIA/SÉRIES INICIAIS - Porto Velho 60 60 339°

PORTO VELHO 001884 DIANE SOARES REIS N PROFESSOR CLASSE C 40 HRS - PEDAGOGIA/SÉRIES INICIAIS - Porto Velho 60 60 340°

PORTO VELHO 014229 YONE VALMICILHA MERELES DO NASCIMENTO N PROFESSOR CLASSE C 40 HRS - PEDAGOGIA/SÉRIES INICIAIS - Porto Velho 60 60 341°

PORTO VELHO 015902 REGIANE COSTA LIMA ELIAS N PROFESSOR CLASSE C 40 HRS - PEDAGOGIA/SÉRIES INICIAIS - Porto Velho 60 60 342°

PORTO VELHO 001439 ALEXVANE SALES DOS SANTOS N PROFESSOR CLASSE C 40 HRS - PEDAGOGIA/SÉRIES INICIAIS - Porto Velho 60 60 343°

PORTO VELHO 004972 ANA PAULA TELLES DA SILVA N PROFESSOR CLASSE C 40 HRS - PEDAGOGIA/SÉRIES INICIAIS - Porto Velho 60 60 344°

PORTO VELHO 017091 ELISAMAR DIAS DA COSTA N PROFESSOR CLASSE C 40 HRS - PEDAGOGIA/SÉRIES INICIAIS - Porto Velho 60 60 345°

PORTO VELHO 010753 GEANE MAIA PINTO N PROFESSOR CLASSE C 40 HRS - PEDAGOGIA/SÉRIES INICIAIS - Porto Velho 60 60 346°

PORTO VELHO 003567 ELEN TATIANE TAVARES DE CARVALHO N PROFESSOR CLASSE C 40 HRS - PEDAGOGIA/SÉRIES INICIAIS - Porto Velho 60 60 347°

PORTO VELHO 014707 CLEOVÂNIA PONTES GOMES PINTO N PROFESSOR CLASSE C 40 HRS - PEDAGOGIA/SÉRIES INICIAIS - Porto Velho 60 60 348°

PORTO VELHO 014988 FRANCISCA JOANETE CARMO GOMES N PROFESSOR CLASSE C 40 HRS - PEDAGOGIA/SÉRIES INICIAIS - Porto Velho 60 60 349°

PORTO VELHO 013256 MARCIA FERREIRA SANTOS N PROFESSOR CLASSE C 40 HRS - PEDAGOGIA/SÉRIES INICIAIS - Porto Velho 60 60 350°

PORTO VELHO 015636 AURIANA SALES LIMA N PROFESSOR CLASSE C 40 HRS - PEDAGOGIA/SÉRIES INICIAIS - Porto Velho 60 60 351°

PORTO VELHO 001309 DANIELLE DE SA BARBA DOS SANTOS N PROFESSOR CLASSE C 40 HRS - PEDAGOGIA/SÉRIES INICIAIS - Porto Velho 60 60 352°

PORTO VELHO 018412 DENIRA SPANAMBERG N PROFESSOR CLASSE C 40 HRS - PEDAGOGIA/SÉRIES INICIAIS - Porto Velho 60 60 353°

PORTO VELHO 007083 LEIDIANE SEIBERT ALBUQUERQUE N PROFESSOR CLASSE C 40 HRS - PEDAGOGIA/SÉRIES INICIAIS - Porto Velho 60 60 354°

PORTO VELHO 003057 FRANCISCA CHAGAS DO NASCIMENTO OLIVEIRA S PROFESSOR CLASSE C 40 HRS - PEDAGOGIA/SÉRIES INICIAIS - Porto Velho 60 60 355°

PORTO VELHO 003468 ROSINEI MORAES COSTA N PROFESSOR CLASSE C 40 HRS - PEDAGOGIA/SÉRIES INICIAIS - Porto Velho 60 60 356°

PORTO VELHO 016140 DANILA CRISTINA DA SILVA SOUZA GONÇALVES N PROFESSOR CLASSE C 40 HRS - PEDAGOGIA/SÉRIES INICIAIS - Porto Velho 60 60 357°

PORTO VELHO 004729 CHRISTIANE BARROSO DE MEDEIROS N PROFESSOR CLASSE C 40 HRS - PEDAGOGIA/SÉRIES INICIAIS - Porto Velho 60 60 358°

PORTO VELHO 003716 SOLANGELA DE SOUZA BARBOZA N PROFESSOR CLASSE C 40 HRS - PEDAGOGIA/SÉRIES INICIAIS - Porto Velho 60 60 359°

PORTO VELHO 008546 ELIZANY CRUZ DOS SANTOS N PROFESSOR CLASSE C 40 HRS - PEDAGOGIA/SÉRIES INICIAIS - Porto Velho 60 60 360°

PORTO VELHO 015909 RAQUEL DOS SANTOS COELHO N PROFESSOR CLASSE C 40 HRS - PEDAGOGIA/SÉRIES INICIAIS - Porto Velho 60 60 361°

PORTO VELHO 000683 EWERTON PIMENTEL DA SILVA N PROFESSOR CLASSE C 40 HRS - PEDAGOGIA/SÉRIES INICIAIS - Porto Velho 60 60 362°

PORTO VELHO 001050 JULIANA CARVALHO N PROFESSOR CLASSE C 40 HRS - PEDAGOGIA/SÉRIES INICIAIS - Porto Velho 60 60 363°

PORTO VELHO 002983 CRISTIANA DE PAULA FERNANDES AFONSO AFONSO N PROFESSOR CLASSE C 40 HRS - PEDAGOGIA/SÉRIES INICIAIS - Porto Velho 60 60 364°

PORTO VELHO 005112 ADELIA PEREIRA SANTOS N PROFESSOR CLASSE C 40 HRS - PEDAGOGIA/SÉRIES INICIAIS - Porto Velho 60 60 365°

PORTO VELHO 009359 ANA CLAUDIA NOGUEIRA RIBEIRO N PROFESSOR CLASSE C 40 HRS - PEDAGOGIA/SÉRIES INICIAIS - Porto Velho 60 60 366°

PORTO VELHO 013060 LUCICLEIA RODRIGUES LEONCIO N PROFESSOR CLASSE C 40 HRS - PEDAGOGIA/SÉRIES INICIAIS - Porto Velho 60 60 367°

PORTO VELHO 018407 CRISTIANE SILVA DO NASCIMENTO N PROFESSOR CLASSE C 40 HRS - PEDAGOGIA/SÉRIES INICIAIS - Porto Velho 60 60 368°

PORTO VELHO 000985 JOSIANE MATOS LINS N PROFESSOR CLASSE C 40 HRS - PEDAGOGIA/SÉRIES INICIAIS - Porto Velho 60 60 369°

PORTO VELHO 012989 MARIA DA CONCEIÇÃO DA COSTA FERNANDES N PROFESSOR CLASSE C 40 HRS - PEDAGOGIA/SÉRIES INICIAIS - Porto Velho 60 60 370°

PORTO VELHO 000733 RAIMUNDA COSTA MENDES N PROFESSOR CLASSE C 40 HRS - PEDAGOGIA/SÉRIES INICIAIS - Porto Velho 60 60 371°

PORTO VELHO 011500 MARIA JOSÉ FARIAS DA GUARDA N PROFESSOR CLASSE C 40 HRS - PEDAGOGIA/SÉRIES INICIAIS - Porto Velho 60 60 372°

PORTO VELHO 000879 SUZANA DIAS DE SANTANA N PROFESSOR CLASSE C 40 HRS - PEDAGOGIA/SÉRIES INICIAIS - Porto Velho 60 60 373°

PORTO VELHO 015075 SARA PEREIRA DA SILVA CARMO N PROFESSOR CLASSE C 40 HRS - PEDAGOGIA/SÉRIES INICIAIS - Porto Velho 60 60 374°

PORTO VELHO 000648 LÍDIA MONTEIRO DO ESPÍRITO SANTO N PROFESSOR CLASSE C 40 HRS - PEDAGOGIA/SÉRIES INICIAIS - Porto Velho 60 60 375°

PORTO VELHO 012375 MARCELA ALVES DIONÍZIO DOS SANTOS N PROFESSOR CLASSE C 40 HRS - PEDAGOGIA/SÉRIES INICIAIS - Porto Velho 60 60 376°

PORTO VELHO 015664 ADRIANA HAASE BUTZKE ALMEIDA N PROFESSOR CLASSE C 40 HRS - PEDAGOGIA/SÉRIES INICIAIS - Porto Velho 60 60 377°

PORTO VELHO 011036 SOLANGE SILVA DE OLIVEIRA N PROFESSOR CLASSE C 40 HRS - PEDAGOGIA/SÉRIES INICIAIS - Porto Velho 60 60 378°

PORTO VELHO 001201 JICELIA GONÇALVES DA SILVA OLIVEIRA N PROFESSOR CLASSE C 40 HRS - PEDAGOGIA/SÉRIES INICIAIS - Porto Velho 60 60 379°

PORTO VELHO 014105 EDILANE GOMES DA SILVA N PROFESSOR CLASSE C 40 HRS - PEDAGOGIA/SÉRIES INICIAIS - Porto Velho 60 60 380°

PORTO VELHO 016696 MARIA CLARA PEREIRA DE SOUZA LIMA N PROFESSOR CLASSE C 40 HRS - PEDAGOGIA/SÉRIES INICIAIS - Porto Velho 60 60 381°

PORTO VELHO 017797 JONYEL LOPES N PROFESSOR CLASSE C 40 HRS - PEDAGOGIA/SÉRIES INICIAIS - Porto Velho 60 60 382°

PORTO VELHO 000437 RODRIGO DE AMURIM DOS REIS N PROFESSOR CLASSE C 40 HRS - PEDAGOGIA/SÉRIES INICIAIS - Porto Velho 60 60 383°

PORTO VELHO 008970 LUANA DA CONCEIÇÃO VIEIRA VENANCIO N PROFESSOR CLASSE C 40 HRS - PEDAGOGIA/SÉRIES INICIAIS - Porto Velho 60 60 384°

PORTO VELHO 002420 MARIA FERNANDA MENDONÇA DE QUEIROZ N PROFESSOR CLASSE C 40 HRS - PEDAGOGIA/SÉRIES INICIAIS - Porto Velho 60 60 385°

PORTO VELHO 002462 ELENICE BATISTA SANTANA N PROFESSOR CLASSE C 40 HRS - PEDAGOGIA/SÉRIES INICIAIS - Porto Velho 60 60 386°

PORTO VELHO 008151 JOSILENE DA COSTA FERREIRA N PROFESSOR CLASSE C 40 HRS - PEDAGOGIA/SÉRIES INICIAIS - Porto Velho 60 60 387°

PORTO VELHO 016526 VALQUIRIA PEREIRA SOBRINHO S PROFESSOR CLASSE C 40 HRS - PEDAGOGIA/SÉRIES INICIAIS - Porto Velho 60 60 388°

PORTO VELHO 015468 FRANCINEIDE FERREIRA FARIAS N PROFESSOR CLASSE C 40 HRS - PEDAGOGIA/SÉRIES INICIAIS - Porto Velho 60 60 389°

PORTO VELHO 008413 TATIANA DANTAS SILVA N PROFESSOR CLASSE C 40 HRS - PEDAGOGIA/SÉRIES INICIAIS - Porto Velho 60 60 390°  
PORTO VELHO 004090 MáRCIO FROTA DE ARAÚJO N PROFESSOR CLASSE C 40 HRS - PEDAGOGIA/SÉRIES INICIAIS - Porto Velho 60 60 391°  
PORTO VELHO 011897 LUCINARA DA SILVA BARBOSA N PROFESSOR CLASSE C 40 HRS - PEDAGOGIA/SÉRIES INICIAIS - Porto Velho 60 60 392°  
PORTO VELHO 004665 LÍVIA DA SILVA BEZERRA N PROFESSOR CLASSE C 40 HRS - PEDAGOGIA/SÉRIES INICIAIS - Porto Velho 60 60 393°  
PORTO VELHO 008921 ELIANE MENEZES DE ASSIS DA SILVA N PROFESSOR CLASSE C 40 HRS - PEDAGOGIA/SÉRIES INICIAIS - Porto Velho 60 60 394°  
PORTO VELHO 012997 MARIA ALTEMIZIA NUNES VIRGÍNIO N PROFESSOR CLASSE C 40 HRS - PEDAGOGIA/SÉRIES INICIAIS - Porto Velho 60 60 395°  
PORTO VELHO 008110 LUZIANE CAMELO MIRANDA DE SOUZA N PROFESSOR CLASSE C 40 HRS - PEDAGOGIA/SÉRIES INICIAIS - Porto Velho 60 60 396°  
PORTO VELHO 012112 JOSIANE EVANGELISTA PINHEIRO N PROFESSOR CLASSE C 40 HRS - PEDAGOGIA/SÉRIES INICIAIS - Porto Velho 60 60 397°  
PORTO VELHO 012496 LUCIANA OLIVEIRA DO NASCIMENTO RODRIGUES N PROFESSOR CLASSE C 40 HRS - PEDAGOGIA/SÉRIES INICIAIS - Porto Velho 60 60 398°  
PORTO VELHO 013157 SUZENI CORDEIRO DE ALMEIDA N PROFESSOR CLASSE C 40 HRS - PEDAGOGIA/SÉRIES INICIAIS - Porto Velho 60 60 399°  
PORTO VELHO 006255 DÉBORA DA SILVA MASCARENHAS N PROFESSOR CLASSE C 40 HRS - PEDAGOGIA/SÉRIES INICIAIS - Porto Velho 60 60 400°  
PORTO VELHO 000975 VIVIANA PIMENTA ALECRIM N PROFESSOR CLASSE C 40 HRS - PEDAGOGIA/SÉRIES INICIAIS - Porto Velho 60 60 401°  
PORTO VELHO 015290 SANDRA MELO DA SILVA N PROFESSOR CLASSE C 40 HRS - PEDAGOGIA/SÉRIES INICIAIS - Porto Velho 60 60 402°  
PORTO VELHO 004728 LEDIANE OLIVEIRA ALENCAR N PROFESSOR CLASSE C 40 HRS - PEDAGOGIA/SÉRIES INICIAIS - Porto Velho 60 60 403°  
PORTO VELHO 000730 DAIANE DO NASCIMENTO N PROFESSOR CLASSE C 40 HRS - PEDAGOGIA/SÉRIES INICIAIS - Porto Velho 60 60 404°  
PORTO VELHO 000324 TANIA CASTRO PASSOS DE SOUZA N PROFESSOR CLASSE C 40 HRS - PEDAGOGIA/SÉRIES INICIAIS - Porto Velho 60 60 405°  
PORTO VELHO 000666 LUCICLEIA MARQUES DE AQUINO OLIVEIRA. N PROFESSOR CLASSE C 40 HRS - PEDAGOGIA/SÉRIES INICIAIS - Porto Velho 60 60 406°  
PORTO VELHO 010391 PATRICIA SALES DE ARAUJO SILVA N PROFESSOR CLASSE C 40 HRS - PEDAGOGIA/SÉRIES INICIAIS - Porto Velho 60 60 407°  
PORTO VELHO 002504 FRANCISCO FREITAS SILVA N PROFESSOR CLASSE C 40 HRS - PEDAGOGIA/SÉRIES INICIAIS - Porto Velho 60 60 408°  
PORTO VELHO 005517 ADEJANE DOS SANTOS MERCADO MACEDO N PROFESSOR CLASSE C 40 HRS - PEDAGOGIA/SÉRIES INICIAIS - Porto Velho 60 60 409°  
PORTO VELHO 019283 GABRIELA VIEIRA THIAGO N PROFESSOR CLASSE C 40 HRS - PEDAGOGIA/SÉRIES INICIAIS - Porto Velho 60 60 410°  
PORTO VELHO 002068 DAIANE CLÁUDIA NOGUEIRA MENDONÇA SERRA N PROFESSOR CLASSE C 40 HRS - PEDAGOGIA/SÉRIES INICIAIS - Porto Velho 60 60 411°  
PORTO VELHO 015731 PAULA ALVES GUIMARÃES VEIGA N PROFESSOR CLASSE C 40 HRS - PEDAGOGIA/SÉRIES INICIAIS - Porto Velho 60 60 412°  
PORTO VELHO 013834 MEIROSOSA NASCIMENTO DOS ANJOS N PROFESSOR CLASSE C 40 HRS - PEDAGOGIA/SÉRIES INICIAIS - Porto Velho 60 60 413°  
PORTO VELHO 007125 CLAUDIA NASCIMENTO SOUZA N PROFESSOR CLASSE C 40 HRS - PEDAGOGIA/SÉRIES INICIAIS - Porto Velho 60 60 414°  
PORTO VELHO 000974 ARINALDO BARRETO DOS REIS N PROFESSOR CLASSE C 40 HRS - PEDAGOGIA/SÉRIES INICIAIS - Porto Velho 60 60 415°  
PORTO VELHO 006183 GABRIELA FERREIRA SCHUMANN N PROFESSOR CLASSE C 40 HRS - PEDAGOGIA/SÉRIES INICIAIS - Porto Velho 60 60 416°  
PORTO VELHO 007912 ARIANE CAVALCANTE DA COSTA N PROFESSOR CLASSE C 40 HRS - PEDAGOGIA/SÉRIES INICIAIS - Porto Velho 60 60 417°  
PORTO VELHO 006066 RAFAELA DA SILVA PEREIRA REIS N PROFESSOR CLASSE C 40 HRS - PEDAGOGIA/SÉRIES INICIAIS - Porto Velho 60 60 418°  
PORTO VELHO 002960 KELLY OLIVEIRA DE CARVALHO N PROFESSOR CLASSE C 40 HRS - PEDAGOGIA/SÉRIES INICIAIS - Porto Velho 60 60 419°  
PORTO VELHO 008758 NAZARÉ DE ARAÚJO MORAIS COSTA N PROFESSOR CLASSE C 40 HRS - PEDAGOGIA/SÉRIES INICIAIS - Porto Velho 60 60 420°  
PORTO VELHO 012513 EMILIA SANTOS ANDRADE SERRATI N PROFESSOR CLASSE C 40 HRS - PEDAGOGIA/SÉRIES INICIAIS - Porto Velho 60 60 421°  
PORTO VELHO 003609 DANIELE TAVARES PRATA N PROFESSOR CLASSE C 40 HRS - PEDAGOGIA/SÉRIES INICIAIS - Porto Velho 60 60 422°  
PORTO VELHO 013600 GENILZA NOBRE DA ROCHA N PROFESSOR CLASSE C 40 HRS - PEDAGOGIA/SÉRIES INICIAIS - Porto Velho 60 60 423°  
PORTO VELHO 000283 ANA PAULA SANTOS MONTEIRO DA COSTA N PROFESSOR CLASSE C 40 HRS - PEDAGOGIA/SÉRIES INICIAIS - Porto Velho 60 60 424°  
PORTO VELHO 006008 MARIA DA GLÓRIA OLIVEIRA DA SILVA N PROFESSOR CLASSE C 40 HRS - PEDAGOGIA/SÉRIES INICIAIS - Porto Velho 60 60 425°  
PORTO VELHO 018132 MIRLENE BRAGA DOS SANTOS N PROFESSOR CLASSE C 40 HRS - PEDAGOGIA/SÉRIES INICIAIS - Porto Velho 60 60 426°  
PORTO VELHO 015926 MáRCIA MARQUES DOS SANTOS N PROFESSOR CLASSE C 40 HRS - PEDAGOGIA/SÉRIES INICIAIS - Porto Velho 60 60 427°  
PORTO VELHO 011915 ROSIANE RIBEIRO ARAUJO N PROFESSOR CLASSE C 40 HRS - PEDAGOGIA/SÉRIES INICIAIS - Porto Velho 60 60 428°  
PORTO VELHO 006630 JORDANIA DA SILVA GOMES DO AMARAL N PROFESSOR CLASSE C 40 HRS - PEDAGOGIA/SÉRIES INICIAIS - Porto Velho 60 60 429°  
PORTO VELHO 003791 ALICE MENDONÇA DA SILVA MATTOS N PROFESSOR CLASSE C 40 HRS - PEDAGOGIA/SÉRIES INICIAIS - Porto Velho 60 60 430°  
PORTO VELHO 016466 DIANIFER BURGO LOPEZ N PROFESSOR CLASSE C 40 HRS - PEDAGOGIA/SÉRIES INICIAIS - Porto Velho 60 60 431°  
PORTO VELHO 017078 FLÁVIA GOMES DA SILVA N PROFESSOR CLASSE C 40 HRS - PEDAGOGIA/SÉRIES INICIAIS - Porto Velho 60 60 432°  
PORTO VELHO 018316 ALICE PEREIRA DOS SANTOS N PROFESSOR CLASSE C 40 HRS - PEDAGOGIA/SÉRIES INICIAIS - Porto Velho 60 60 433°  
PORTO VELHO 009714 SAMIRA EZEN MAHMOUD N PROFESSOR CLASSE C 40 HRS - PEDAGOGIA/SÉRIES INICIAIS - Porto Velho 60 60 434°  
PORTO VELHO 017700 LINDOMAR MARINHO DE SOUZA N PROFESSOR CLASSE C 40 HRS - PEDAGOGIA/SÉRIES INICIAIS - Porto Velho 60 60 435°  
PORTO VELHO 002873 SARA EVELIN DOS SANTOS CUNHA N PROFESSOR CLASSE C 40 HRS - PEDAGOGIA/SÉRIES INICIAIS - Porto Velho 60 60 436°  
PORTO VELHO 019292 LÍLIAN LEITE VIEIRA N PROFESSOR CLASSE C 40 HRS - PEDAGOGIA/SÉRIES INICIAIS - Porto Velho 60 60 437°  
PORTO VELHO 010414 AKILA PERRONI DOS SANTOS N PROFESSOR CLASSE C 40 HRS - PEDAGOGIA/SÉRIES INICIAIS - Porto Velho 60 60 438°  
PORTO VELHO 010162 JULIANE SOUSA FERREIRA N PROFESSOR CLASSE C 40 HRS - PEDAGOGIA/SÉRIES INICIAIS - Porto Velho 60 60 439°

PORTO VELHO 013417 DAIANE SILVA MARTINS N PROFESSOR CLASSE C 40 HRS - PEDAGOGIA/SÉRIES INICIAIS - Porto Velho 60 60 440°  
PORTO VELHO 019651 WELLINGTON MOURA LEÃO N PROFESSOR CLASSE C 40 HRS - PEDAGOGIA/SÉRIES INICIAIS - Porto Velho 60 60 441°  
PORTO VELHO 004105 ALÉN PEREIRA DE SOUSA N PROFESSOR CLASSE C 40 HRS - PEDAGOGIA/SÉRIES INICIAIS - Porto Velho 60 60 442°  
PORTO VELHO 017101 LUCILENE PEREIRA DA SILVA N PROFESSOR CLASSE C 40 HRS - PEDAGOGIA/SÉRIES INICIAIS - Porto Velho 60 60 443°  
PORTO VELHO 004932 CRISTINA MARIANO TESTA N PROFESSOR CLASSE C 40 HRS - PEDAGOGIA/SÉRIES INICIAIS - Porto Velho 60 60 444°  
PORTO VELHO 014609 ERICA DOS REIS BARBOSA DA SILVA N PROFESSOR CLASSE C 40 HRS - PEDAGOGIA/SÉRIES INICIAIS - Porto Velho 60 60 445°  
PORTO VELHO 015116 TAMELA EULI RODRIGUES SANTOS N PROFESSOR CLASSE C 40 HRS - PEDAGOGIA/SÉRIES INICIAIS - Porto Velho 60 60 446°  
PORTO VELHO 006004 ANA CATIA MARTINS COSTA VASCONCELOS N PROFESSOR CLASSE C 40 HRS - PEDAGOGIA/SÉRIES INICIAIS - Porto Velho 60 60 447°  
PORTO VELHO 014762 BEATRIZ SOUSA MELO N PROFESSOR CLASSE C 40 HRS - PEDAGOGIA/SÉRIES INICIAIS - Porto Velho 60 60 448°  
PORTO VELHO 006388 ALINE DE SOUZA BARROS N PROFESSOR CLASSE C 40 HRS - PEDAGOGIA/SÉRIES INICIAIS - Porto Velho 60 60 449°  
PORTO VELHO 001038 JESSICA MAGALHAES REIS MACALLI N PROFESSOR CLASSE C 40 HRS - PEDAGOGIA/SÉRIES INICIAIS - Porto Velho 60 60 450°  
PORTO VELHO 008344 JORDANA DA SILVA RAMOS N PROFESSOR CLASSE C 40 HRS - PEDAGOGIA/SÉRIES INICIAIS - Porto Velho 60 60 451°  
PORTO VELHO 007658 LILIAN AMORIM LOPES N PROFESSOR CLASSE C 40 HRS - PEDAGOGIA/SÉRIES INICIAIS - Porto Velho 60 60 452°  
PORTO VELHO 003181 ALINE DE JESUS DUARTE BEZERRA N PROFESSOR CLASSE C 40 HRS - PEDAGOGIA/SÉRIES INICIAIS - Porto Velho 60 60 453°  
PORTO VELHO 002994 VANESSA ALESSANDRA DOS SANTOS VASCONCELLOS SOUZA DE LIMA N PROFESSOR CLASSE C 40 HRS - PEDAGOGIA/SÉRIES INICIAIS - Porto Velho 60 60 454°  
PORTO VELHO 014613 TAMILLES DE CASSIA LEITAO ARAUJO N PROFESSOR CLASSE C 40 HRS - PEDAGOGIA/SÉRIES INICIAIS - Porto Velho 60 60 455°  
PORTO VELHO 017682 TAIRINE EGUIGENES DA ROCHA N PROFESSOR CLASSE C 40 HRS - PEDAGOGIA/SÉRIES INICIAIS - Porto Velho 60 60 456°  
PORTO VELHO 010366 JESSICA MONTEIRO SOUSA N PROFESSOR CLASSE C 40 HRS - PEDAGOGIA/SÉRIES INICIAIS - Porto Velho 60 60 457°  
PORTO VELHO 012273 QUELE CRISTINA BREGUEDO MESSIAS N PROFESSOR CLASSE C 40 HRS - PEDAGOGIA/SÉRIES INICIAIS - Porto Velho 60 60 458°  
PORTO VELHO 018077 ANGELICA MARIA DE SOUSA SILVA BRAGA N PROFESSOR CLASSE C 40 HRS - PEDAGOGIA/SÉRIES INICIAIS - Porto Velho 60 60 459°  
PORTO VELHO 013824 DENISE DA SILVA NAZARET N PROFESSOR CLASSE C 40 HRS - PEDAGOGIA/SÉRIES INICIAIS - Porto Velho 60 60 460°  
PORTO VELHO 016083 PAULA SANAHARA GOMES DA SILVA SANTOS N PROFESSOR CLASSE C 40 HRS - PEDAGOGIA/SÉRIES INICIAIS - Porto Velho 60 60 461°  
PORTO VELHO 008853 RAQUEL LOBATO LEÃO N PROFESSOR CLASSE C 40 HRS - PEDAGOGIA/SÉRIES INICIAIS - Porto Velho 60 60 462°  
PORTO VELHO 008329 DAIQHANA SAIARA ABREU PRESTES N PROFESSOR CLASSE C 40 HRS - PEDAGOGIA/SÉRIES INICIAIS - Porto Velho 60 60 463°  
PORTO VELHO 007192 SARA TALITA MELO E SILVA N PROFESSOR CLASSE C 40 HRS - PEDAGOGIA/SÉRIES INICIAIS - Porto Velho 60 60 464°  
PORTO VELHO 015677 JOZIELE DE SOUZA AMORIM N PROFESSOR CLASSE C 40 HRS - PEDAGOGIA/SÉRIES INICIAIS - Porto Velho 60 60 465°  
PORTO VELHO 003999 JULIE AMANDA DA SILVA BOTELHO N PROFESSOR CLASSE C 40 HRS - PEDAGOGIA/SÉRIES INICIAIS - Porto Velho 60 60 466°  
PORTO VELHO 001995 DANIELA LEANDRO DA SILVA PANTOJA N PROFESSOR CLASSE C 40 HRS - PEDAGOGIA/SÉRIES INICIAIS - Porto Velho 60 60 467°  
PORTO VELHO 000427 GECIANE SILVA MACEDO N PROFESSOR CLASSE C 40 HRS - PEDAGOGIA/SÉRIES INICIAIS - Porto Velho 60 60 468°  
PORTO VELHO 011149 CAMILA NEVES DE MELO N PROFESSOR CLASSE C 40 HRS - PEDAGOGIA/SÉRIES INICIAIS - Porto Velho 60 60 469°  
PORTO VELHO 014589 RUTH DANIELA FURTADO DE JESUS N PROFESSOR CLASSE C 40 HRS - PEDAGOGIA/SÉRIES INICIAIS - Porto Velho 60 60 470°  
PORTO VELHO 006380 ISADORA DE FREITAS SIQUEIRA N PROFESSOR CLASSE C 40 HRS - PEDAGOGIA/SÉRIES INICIAIS - Porto Velho 60 60 471°  
PORTO VELHO 017793 DAIANE FLOR DA SILVA SOARES N PROFESSOR CLASSE C 40 HRS - PEDAGOGIA/SÉRIES INICIAIS - Porto Velho 60 60 472°  
PORTO VELHO 001819 CLEONILDA DO NASCIMENTO VERAS N PROFESSOR CLASSE C 40 HRS - PEDAGOGIA/SÉRIES INICIAIS - Porto Velho 60 60 473°  
PORTO VELHO 018563 FERNANDA MONTEIRO GAMA N PROFESSOR CLASSE C 40 HRS - PEDAGOGIA/SÉRIES INICIAIS - Porto Velho 60 60 474°  
PORTO VELHO 015156 ISABELLA DOS SANTOS OLIVEIRA DA SILVA N PROFESSOR CLASSE C 40 HRS - PEDAGOGIA/SÉRIES INICIAIS - Porto Velho 60 60 475°  
PORTO VELHO 018444 BEATRIZ PASSOS DOS SANTOS N PROFESSOR CLASSE C 40 HRS - PEDAGOGIA/SÉRIES INICIAIS - Porto Velho 60 60 476°  
PORTO VELHO 003135 IRLEANE DA SILVA ARAÚJO N PROFESSOR CLASSE C 40 HRS - PEDAGOGIA/SÉRIES INICIAIS - Porto Velho 60 60 477°  
PORTO VELHO 003915 ANDREZZA KETHLEN BORGES MORAES N PROFESSOR CLASSE C 40 HRS - PEDAGOGIA/SÉRIES INICIAIS - Porto Velho 60 60 478°  
PORTO VELHO 007745 CLEICE TEIXEIRA FERNANDES S PROFESSOR CLASSE C 40 HRS - PEDAGOGIA/SÉRIES INICIAIS - Porto Velho 60 60 479°  
PORTO VELHO 000664 KARINE ARAUJO DE LIMA N PROFESSOR CLASSE C 40 HRS - PEDAGOGIA/SÉRIES INICIAIS - Porto Velho 60 60 480°  
PORTO VELHO 006377 CALEBE FREIRE DE QUEIROZ S PROFESSOR CLASSE C 40 HRS - PEDAGOGIA/SÉRIES INICIAIS - Porto Velho 60 60 481°  
PORTO VELHO 003444 SULAMITA MOURA DA SILVA N PROFESSOR CLASSE C 40 HRS - PEDAGOGIA/SÉRIES INICIAIS - Porto Velho 60 60 482°  
PORTO VELHO 009580 ELIANA DE OLIVEIRA BARBOSA N PROFESSOR CLASSE C 40 HRS - PEDAGOGIA/SÉRIES INICIAIS - Porto Velho 60 60 483°  
PORTO VELHO 007045 TAIRINE FRANCIELE FREIRE MACHADO DA SILVA N PROFESSOR CLASSE C 40 HRS - PEDAGOGIA/SÉRIES INICIAIS - Porto Velho 60 60 484°  
PORTO VELHO 011454 BIANCA NUNES DO NASCIMENTO N PROFESSOR CLASSE C 40 HRS - PEDAGOGIA/SÉRIES INICIAIS - Porto Velho 60 60 485°  
PORTO VELHO 010601 GISELE APARECIDA DA SILVA LINO N PROFESSOR CLASSE C 40 HRS - PEDAGOGIA/SÉRIES INICIAIS - Porto Velho 60 60 486°  
PORTO VELHO 013736 ANA ISABEL PEREIRA MAGALHÃES N PROFESSOR CLASSE C 40 HRS - PEDAGOGIA/SÉRIES INICIAIS - Porto Velho 60 60 487°  
PORTO VELHO 005106 JULLY INGLEZ DA SILVA N PROFESSOR CLASSE C 40 HRS - PEDAGOGIA/SÉRIES INICIAIS - Porto Velho 60 60 488°

PORTO VELHO 002562 JESSICA CRISTINA OLIVEIRA DA SILVA RODRIGUES N PROFESSOR CLASSE C 40 HRS - PEDAGOGIA/SÉRIES INICIAIS - Porto Velho 60 60 489°

PORTO VELHO 007398 MILENE SANTOS DE FREITAS N PROFESSOR CLASSE C 40 HRS - PEDAGOGIA/SÉRIES INICIAIS - Porto Velho 60 60 490°

PORTO VELHO 004327 ALEXSANDRA SANTOS DA SILVA N PROFESSOR CLASSE C 40 HRS - PEDAGOGIA/SÉRIES INICIAIS - Porto Velho 60 60 491°

PORTO VELHO 005995 EMILY JANAIAE CARVALHO LIMA N PROFESSOR CLASSE C 40 HRS - PEDAGOGIA/SÉRIES INICIAIS - Porto Velho 60 60 492°

PORTO VELHO 003684 ERIELY ALVES MARINHO N PROFESSOR CLASSE C 40 HRS - PEDAGOGIA/SÉRIES INICIAIS - Porto Velho 60 60 493°

PORTO VELHO 007361 JACKELINE SILVA DE ARAÚJO N PROFESSOR CLASSE C 40 HRS - PEDAGOGIA/SÉRIES INICIAIS - Porto Velho 60 60 494°

PORTO VELHO 015488 BRENDA FERNANDES DA SILVA N PROFESSOR CLASSE C 40 HRS - PEDAGOGIA/SÉRIES INICIAIS - Porto Velho 60 60 495°

PORTO VELHO 013410 IZEQUIEL DA COSTA SOUZA N PROFESSOR CLASSE C 40 HRS - PEDAGOGIA/SÉRIES INICIAIS - Porto Velho 60 60 496°

PORTO VELHO 004174 NATÁLIA SEVERINO DE OLIVEIRA N PROFESSOR CLASSE C 40 HRS - PEDAGOGIA/SÉRIES INICIAIS - Porto Velho 60 60 497°

PORTO VELHO 001213 NILVA DA SILVA BEZERRA N PROFESSOR CLASSE C 40 HRS - PEDAGOGIA/SÉRIES INICIAIS - Porto Velho 60 60 498°

PORTO VELHO 000760 DÉBORA ANDRÉIA RODRIGUES PEREIRA N PROFESSOR CLASSE C 40 HRS - PEDAGOGIA/SÉRIES INICIAIS - Porto Velho 60 60 499°

PORTO VELHO 016423 PATRÍCIA RIBEIRO ALVES N PROFESSOR CLASSE C 40 HRS - PEDAGOGIA/SÉRIES INICIAIS - Porto Velho 60 60 500°

PORTO VELHO 000668 GABRIEL FRANCISCO MOTA BATISTA N PROFESSOR CLASSE C 40 HRS - PEDAGOGIA/SÉRIES INICIAIS - Porto Velho 60 60 501°

PORTO VELHO 006041 BEATRIZ DAIANY SERRA PAIVA N PROFESSOR CLASSE C 40 HRS - PEDAGOGIA/SÉRIES INICIAIS - Porto Velho 60 60 502°

PORTO VELHO 006411 ELAICE BEATRIZ DUTRA RODRIGUES N PROFESSOR CLASSE C 40 HRS - PEDAGOGIA/SÉRIES INICIAIS - Porto Velho 60 60 503°

PORTO VELHO 005195 MARIA ELIZABETE SETI S PROFESSOR CLASSE C 40 HRS - PEDAGOGIA/SÉRIES INICIAIS - Porto Velho 40 2,5 2,5 45 504°

PORTO VELHO 014226 MARIA DAS GRAÇAS DE CASTRO FRANÇA N PROFESSOR CLASSE C 40 HRS - PEDAGOGIA/SÉRIES INICIAIS - Porto Velho 40 2,5 42,5 505°

PORTO VELHO 001779 MAYRE CRISTINA SOUZA RIBEIRO N PROFESSOR CLASSE C 40 HRS - PEDAGOGIA/SÉRIES INICIAIS - Porto Velho 40 2,5 42,5 506°

PORTO VELHO 002709 DEIZE SILVA DE FREITAS N PROFESSOR CLASSE C 40 HRS - PEDAGOGIA/SÉRIES INICIAIS - Porto Velho 40 2,5 42,5 507°

PORTO VELHO 006611 LUZINEIDE FRANCISCA DA SILVA MARQUES N PROFESSOR CLASSE C 40 HRS - PEDAGOGIA/SÉRIES INICIAIS - Porto Velho 40 40 508°

PORTO VELHO 000219 ANTÔNIO CEZARIO ALVES NETO N PROFESSOR CLASSE C 40 HRS - QUÍMICA - Candeias do Jamari 60 2,5 2,5 65 1°

PORTO VELHO 009805 SÁVIO GABRIEL GUIMARÃES FONSECA N PROFESSOR CLASSE C 40 HRS - QUÍMICA - Candeias do Jamari 60 2,5 2,5 65 2°

PORTO VELHO 014395 DIANA DO SOCORRO CÂMARA SILVA N PROFESSOR CLASSE C 40 HRS - QUÍMICA - Candeias do Jamari 60 2,5 62,5 3°

PORTO VELHO 005725 CINTHYA BÁRBARA PINHEIRO DE ALMEIDA N PROFESSOR CLASSE C 40 HRS - QUÍMICA - Candeias do Jamari 60 60 4°

PORTO VELHO 015901 LUISA BEATRIZ PAIXÃO LEITE N PROFESSOR CLASSE C 40 HRS - QUÍMICA - Candeias do Jamari 60 60 5°

PORTO VELHO 006153 INGRID FERREIRA CHAGAS SONEGUETE N PROFESSOR CLASSE C 40 HRS - QUÍMICA - Candeias do Jamari 60 60 6°

PORTO VELHO 007423 JABSON DE SOUZA SENA N PROFESSOR CLASSE C 40 HRS - QUÍMICA - Distrito De Triunfo 60 2,5 2,5 65 1°

PORTO VELHO 009055 RAFAEL OSS PICOLI N PROFESSOR CLASSE C 40 HRS - QUÍMICA - Distrito De Triunfo 60 2,5 62,5 2°

PORTO VELHO 011699 MARCONDES SILVA E SILVA N PROFESSOR CLASSE C 40 HRS - QUÍMICA - Porto Velho 60 20 15 95 1°

PORTO VELHO 000525 GEORGE AZEVEDO REIS DE OLIVEIRA N PROFESSOR CLASSE C 40 HRS - QUÍMICA - Porto Velho 60 15 75 2°

PORTO VELHO 007269 JEYCIAE ROSA DA SILVA N PROFESSOR CLASSE C 40 HRS - QUÍMICA - Porto Velho 60 15 75 3°

PORTO VELHO 000174 RONIHERE MARIA FERREIRA DA SILVA CARVALHO. N PROFESSOR CLASSE C 40 HRS - QUÍMICA - Porto Velho 60 2,5 2,5 65 4°

PORTO VELHO 001507 ÉRIKA MUNIZ DE ANDRADE N PROFESSOR CLASSE C 40 HRS - QUÍMICA - Porto Velho 60 2,5 2,5 65 5°

PORTO VELHO 010310 JOSILENE RODRIGUES DE ALMEIDA N PROFESSOR CLASSE C 40 HRS - QUÍMICA - Porto Velho 60 2,5 2,5 65 6°

PORTO VELHO 013065 NILDON DO CARMO FILHO N PROFESSOR CLASSE C 40 HRS - QUÍMICA - Porto Velho 60 2,5 2,5 65 7°

PORTO VELHO 006756 ADRIELE LAURINDO SOMBREIRA N PROFESSOR CLASSE C 40 HRS - QUÍMICA - Porto Velho 60 2,5 2,5 65 8°

PORTO VELHO 016644 DONIZETE VALENTIM VIEIRA DO PRADO N PROFESSOR CLASSE C 40 HRS - QUÍMICA - Porto Velho 60 2,5 62,5 9°

PORTO VELHO 005588 MARIA DO SOCORRO CAMPELO N PROFESSOR CLASSE C 40 HRS - QUÍMICA - Porto Velho 60 2,5 62,5 10°

PORTO VELHO 007128 ZILDA MARTINS FIGUEIREDO N PROFESSOR CLASSE C 40 HRS - QUÍMICA - Porto Velho 60 2,5 62,5 11°

PORTO VELHO 000097 EDUARDO DA SILVA NOBRE N PROFESSOR CLASSE C 40 HRS - QUÍMICA - Porto Velho 60 2,5 62,5 12°

PORTO VELHO 011380 RICARDO TADEU TAVARES CARDOSO N PROFESSOR CLASSE C 40 HRS - QUÍMICA - Porto Velho 60 2,5 62,5 13°

PORTO VELHO 010633 JOICEMARA DE QUEIROZ SOUZA N PROFESSOR CLASSE C 40 HRS - QUÍMICA - Porto Velho 60 2,5 62,5 14°

PORTO VELHO 007266 TIAGO APARICIO SALGADO BELEZA N PROFESSOR CLASSE C 40 HRS - QUÍMICA - Porto Velho 60 2,5 62,5 15°

PORTO VELHO 001422 ELLEN CRISTINA BOTELHO DE LIMA N PROFESSOR CLASSE C 40 HRS - QUÍMICA - Porto Velho 60 2,5 62,5 16°

PORTO VELHO 007714 VIVIANE FERNANDES DE SOUSA N PROFESSOR CLASSE C 40 HRS - QUÍMICA - Porto Velho 60 2,5 62,5 17°

PORTO VELHO 010921 MAYARA APARECIDA GALVÃO DO NASCIMENTO N PROFESSOR CLASSE C 40 HRS - QUÍMICA - Porto Velho 60 2,5 62,5 18°

PORTO VELHO 010749 OSMARIA ALMEIDA PEREIRA N PROFESSOR CLASSE C 40 HRS - QUÍMICA - Porto Velho 60 2,5 62,5 19°

PORTO VELHO 005334 OTORVAN CONRADO DOS ANJOS N PROFESSOR CLASSE C 40 HRS - QUÍMICA - Porto Velho 60 2,5 62,5 20°

PORTO VELHO 006919 LAIS HELENA TORGESKI DOS SANTOS N PROFESSOR CLASSE C 40 HRS - QUÍMICA - Porto Velho 60 2,5 62,5 21°

PORTO VELHO 011228 ANIZETE VANI PAINKO N PROFESSOR CLASSE C 40 HRS - QUÍMICA - Porto Velho 60 60 22°

PORTO VELHO 018422 LENICE DE JESUS FERREIRA TEIXEIRA N PROFESSOR CLASSE C 40 HRS - QUÍMICA - Porto Velho 60 60 23°

PORTO VELHO 014438 MARIA JOSÉ LEMOS DA CONCEIÇÃO N PROFESSOR CLASSE C 40 HRS - QUÍMICA - Porto Velho 60 60 24°

PORTO VELHO 015952 GENIVAL ALVES NASCIMENTO N PROFESSOR CLASSE C 40 HRS - QUÍMICA - Porto Velho 60 60 25°

PORTO VELHO 011488 FRANCISMAR VALERIA DE FREITAS N PROFESSOR CLASSE C 40 HRS - QUÍMICA - Porto Velho 60 60 26°

PORTO VELHO 003249 ADALCARLOS NUNES DE SOUZA N PROFESSOR CLASSE C 40 HRS - QUÍMICA - Porto Velho 60 60 27°

PORTO VELHO 012556 ELAINE COELHO CARVALHO N PROFESSOR CLASSE C 40 HRS - QUÍMICA - Porto Velho 60 60 28°

PORTO VELHO 004044 ISADORA DO CARMO FREIRE DA SILVA N PROFESSOR CLASSE C 40 HRS - QUÍMICA - Porto Velho 60 60 29°

PORTO VELHO 015426 MÁRCIA SANTOS TRINDADE PEVERARI N PROFESSOR CLASSE C 40 HRS - QUÍMICA - Porto Velho 60 60 30°

PORTO VELHO 010354 JAMILLE TONINI N PROFESSOR CLASSE C 40 HRS - QUÍMICA - Porto Velho 60 60 31°  
PORTO VELHO 019625 FRANQUE PEREIRA DA SILVA N PROFESSOR CLASSE C 40 HRS - QUÍMICA - Porto Velho 60 60 32°  
PORTO VELHO 003898 CLAUDIJANE DO CARMO ARRUDA N PROFESSOR CLASSE C 40 HRS - QUÍMICA - Porto Velho 60 60 33°  
PORTO VELHO 004005 MARIA POLIANA DE SOUZA LIMA N PROFESSOR CLASSE C 40 HRS - QUÍMICA - Porto Velho 60 60 34°  
PORTO VELHO 003643 LAURA LOPES MACIEL COSTA N PROFESSOR CLASSE C 40 HRS - QUÍMICA - Porto Velho 60 60 35°  
PORTO VELHO 011175 MATHEUS TORRES DUARTE FIGUEIREDO N PROFESSOR CLASSE C 40 HRS - QUÍMICA - Porto Velho 60 60 36°  
PORTO VELHO 015848 JOÃO MARCOS BATISTA DE ASSUNÇÃO N PROFESSOR CLASSE C 40 HRS - QUÍMICA - Porto Velho 60 60 37°  
PORTO VELHO 006125 EDLENE DOS ANJOS MAIA N PROFESSOR CLASSE C 40 HRS - QUÍMICA - Porto Velho 40 40 38°  
PORTO VELHO 004978 ELIS REGINA DO NASCIMENTO BATISTA N PROFESSOR CLASSE C 40 HRS - QUÍMICA - Porto Velho 40 40 39°  
PORTO VELHO 010461 BRUNA LAIANE GUIIMARAES DOS SANTOS N PROFESSOR CLASSE C 40 HRS - SOCIOLOGIA - Distrito de Jaci-Paraná 60 60 1°  
PORTO VELHO 015478 ÂNGELO MARCUS VELOSO DA SILVA N PROFESSOR CLASSE C 40 HRS - SOCIOLOGIA - Distrito de Jaci-Paraná 40 2,5 42,5 2°  
PORTO VELHO 001756 ÁVILA PIRES ROSA N PROFESSOR CLASSE C 40 HRS - SOCIOLOGIA - Distrito de Jaci-Paraná 40 2,5 42,5 3°  
PORTO VELHO 014099 ESVETLANA RODRIGUES DA SILVA N PROFESSOR CLASSE C 40 HRS - SOCIOLOGIA - Itapuã do Oeste 40 2,5 42,5 1°  
PORTO VELHO 010854 GEORGE MICHAEL ALVES DE LIMA N PROFESSOR CLASSE C 40 HRS - SOCIOLOGIA - Porto Velho 60 15 75 1°  
PORTO VELHO 012505 HELOISA CARMELLO ROCHA LOBO N PROFESSOR CLASSE C 40 HRS - SOCIOLOGIA - Porto Velho 60 15 75 2°  
PORTO VELHO 009835 JOSÉ JULIERME FURTADO DOS SANTOS N PROFESSOR CLASSE C 40 HRS - SOCIOLOGIA - Porto Velho 60 15 75 3°  
PORTO VELHO 013903 RODRIGO DE MACEDO LOPES N PROFESSOR CLASSE C 40 HRS - SOCIOLOGIA - Porto Velho 60 15 75 4°  
PORTO VELHO 000289 MAQUÉZIA SUZANE FURTADO DOS SANTOS N PROFESSOR CLASSE C 40 HRS - SOCIOLOGIA - Porto Velho 60 15 75 5°  
PORTO VELHO 010847 FABRICIO JOSE VALENTE COELHO N PROFESSOR CLASSE C 40 HRS - SOCIOLOGIA - Porto Velho 60 2,5 2,5 65 6°  
PORTO VELHO 015757 JOSE GUILHERME MACHADO AVILA N PROFESSOR CLASSE C 40 HRS - SOCIOLOGIA - Porto Velho 60 2,5 2,5 65 7°  
PORTO VELHO 004166 CLAUDENICE FROCEL N PROFESSOR CLASSE C 40 HRS - SOCIOLOGIA - Porto Velho 60 2,5 62,5 8°  
PORTO VELHO 003575 OCILEIA SOARES DE OLIVEIRA N PROFESSOR CLASSE C 40 HRS - SOCIOLOGIA - Porto Velho 60 2,5 62,5 9°  
PORTO VELHO 001221 MARIA DA SAÚDE CARLOS DE OLIVEIRA RAMOS N PROFESSOR CLASSE C 40 HRS - SOCIOLOGIA - Porto Velho 60 60 10°  
PORTO VELHO 001826 FRANCISCO ARLINDO CONRADO DA SILVA N PROFESSOR CLASSE C 40 HRS - SOCIOLOGIA - Porto Velho 60 60 11°  
PORTO VELHO 006544 FRANCISCO CHAVES DE LIMA N PROFESSOR CLASSE C 40 HRS - SOCIOLOGIA - Porto Velho 60 60 12°  
PORTO VELHO 016984 ILDEFONSO ALBINO VIEIRA RAMOS N PROFESSOR CLASSE C 40 HRS - SOCIOLOGIA - Porto Velho 60 60 13°  
PORTO VELHO 006209 ROSINETE BOTELHO DOS SANTOS N PROFESSOR CLASSE C 40 HRS - SOCIOLOGIA - Porto Velho 60 60 14°  
PORTO VELHO 002554 ANA REGINA DOS ANJOS DA SILVA N PROFESSOR CLASSE C 40 HRS - SOCIOLOGIA - Porto Velho 60 60 15°  
PORTO VELHO 007772 JULIANA MORATO DE SOUZA N PROFESSOR CLASSE C 40 HRS - SOCIOLOGIA - Porto Velho 60 60 16°  
PORTO VELHO 018094 ELEN CHAVES RODRIGUES N PROFESSOR CLASSE C 40 HRS - SOCIOLOGIA - Porto Velho 60 60 17°  
PORTO VELHO 004768 IVANILSON BARBOSA DA COSTA N PROFESSOR CLASSE C 40 HRS - SOCIOLOGIA - Porto Velho 60 60 18°  
PORTO VELHO 004168 MERILENE GALDINO DOS SANTOS N PROFESSOR CLASSE C 40 HRS - SOCIOLOGIA - Porto Velho 60 60 19°  
PORTO VELHO 000499 DIANA BATISTA EVANGELISTA MONTEIRO N PROFESSOR CLASSE C 40 HRS - SOCIOLOGIA - Porto Velho 60 60 20°  
PORTO VELHO 011276 DANIEL FERREIRA RIELLA N PROFESSOR CLASSE C 40 HRS - SOCIOLOGIA - Porto Velho 60 60 21°  
PORTO VELHO 012060 ALINE ROSANE DE ARAÚJO PARENTE N PROFESSOR CLASSE C 40 HRS - SOCIOLOGIA - Porto Velho 60 60 22°  
PORTO VELHO 000064 ROSINETE COSTA RIBEIRO N PROFESSOR CLASSE C 40 HRS - SOCIOLOGIA - Porto Velho 40 2,5 2,5 45 23°  
PORTO VELHO 016028 ROZIELE MAIA FIUZA N PROFESSOR CLASSE C 40 HRS - SOCIOLOGIA - Porto Velho 40 2,5 2,5 45 24°  
PORTO VELHO 018810 HAROLDO PIO FERNANDES N PROFESSOR CLASSE C 40 HRS - SOCIOLOGIA - Porto Velho 40 2,5 42,5 25°  
PORTO VELHO 010367 RAQUEL PEREIRA DA SILVA N PROFESSOR CLASSE C 40 HRS - SOCIOLOGIA - Porto Velho 40 2,5 42,5 26°  
PORTO VELHO 000381 JOANA DARCI DA SILVA MONTEIRO ARAUJO N PROFESSOR CLASSE C 40 HRS - SOCIOLOGIA - Porto Velho 40 2,5 42,5 27°  
PORTO VELHO 007972 NARA ALVES PEREIRA N PROFESSOR CLASSE C 40 HRS - SOCIOLOGIA - Porto Velho 40 2,5 42,5 28°  
PORTO VELHO 005076 SIMONE CARDOSO SILVA N PROFESSOR CLASSE C 40 HRS - SOCIOLOGIA - Porto Velho 40 2,5 42,5 29°  
PORTO VELHO 003644 MISLEIDE MIRANDA DA SILVA N PROFESSOR CLASSE C 40 HRS - SOCIOLOGIA - Porto Velho 40 2,5 42,5 30°  
PORTO VELHO 007496 DALCIRENE SOUSA RODRIGUES N PROFESSOR CLASSE C 40 HRS - SOCIOLOGIA - Porto Velho 40 2,5 42,5 31°  
PORTO VELHO 016078 SORAIA MEDEIROS DE CARVALHO N PROFESSOR CLASSE C 40 HRS - SOCIOLOGIA - Porto Velho 40 2,5 42,5 32°  
PORTO VELHO 001761 JIGLIANE BRASIL FRAZÃO N PROFESSOR CLASSE C 40 HRS - SOCIOLOGIA - Porto Velho 40 40 33°  
PORTO VELHO 015719 MARIA DA PÁSCOA SOUZA DE OLIVEIRA N PROFESSOR CLASSE C 40 HRS - SOCIOLOGIA - Porto Velho 40 40 34°  
PORTO VELHO 014546 HEIDE SAMAIRA SOARES DA SILVA N PROFESSOR CLASSE C 40 HRS - SOCIOLOGIA - Porto Velho 40 40 35°  
PORTO VELHO 007439 RUTIANE MONTEIRO NEVES N PROFESSOR CLASSE C 40 HRS - SOCIOLOGIA - Porto Velho 40 40 36°  
PORTO VELHO 017562 ROSELI PINTO NOBRE DE AQUINO N PROFESSOR CLASSE C 40 HRS - SUPERVISOR - Candeias do Jamari 60 2,5 62,5 1°  
PORTO VELHO 000333 IASMIM NOBRE DAMAZIO N PROFESSOR CLASSE C 40 HRS - SUPERVISOR - Distrito de São Carlos 60 2,5 2,5 65 1°  
PORTO VELHO 009775 JAIRO DE SOUZA COELHO N PROFESSOR CLASSE C 40 HRS - SUPERVISOR - Distrito De Triunfo 60 2,5 2,5 65 1°  
PORTO VELHO 003983 DIVONEIDE TAIS NICOLINI XAVIER DE CAMARGOS N PROFESSOR CLASSE C 40 HRS - SUPERVISOR - Distrito De Triunfo 40 2,5 2,5 45 2°  
PORTO VELHO 011939 SIRLEI DE MARTELLI DE SOUZA N PROFESSOR CLASSE C 40 HRS - SUPERVISOR - Distrito de União Bandeirantes 60 2,5 2,5 65 1°  
PORTO VELHO 017453 JULIANA DE JESUS DOS SANTOS N PROFESSOR CLASSE C 40 HRS - SUPERVISOR - Distrito de União Bandeirantes 60 2,5 2,5 65 2°  
PORTO VELHO 002787 LINDOMAR BALAREZ SOUZA N PROFESSOR CLASSE C 40 HRS - SUPERVISOR - Distrito de União Bandeirantes 60 2,5 62,5 3°  
PORTO VELHO 015688 ÉRICA MARIA FERREIRA CAMPOS OLIVEIRA N PROFESSOR CLASSE C 40 HRS - SUPERVISOR - Distrito de União Bandeirantes 60 2,5 62,5 4°  
PORTO VELHO 011715 SUSANA RIBEIRO GOES N PROFESSOR CLASSE C 40 HRS - SUPERVISOR - Distrito de União Bandeirantes 60 2,5 62,5 5°  
PORTO VELHO 013047 JULIANA DA SILVA SOUZA N PROFESSOR CLASSE C 40 HRS - SUPERVISOR - Itapuã do Oeste 60 2,5 2,5 65 1°  
PORTO VELHO 018656 KEILA CRISTINA MACHADO DE OLIVEIRA LIMA N PROFESSOR CLASSE C 40 HRS - SUPERVISOR - Itapuã do Oeste 60 2,5 62,5 2°  
PORTO VELHO 011001 SOLANGE MARTINS GUERRA SANTOS N PROFESSOR CLASSE C 40 HRS - SUPERVISOR - Porto Velho 60 20 2,5 82,5 1°

PORTO VELHO 005055 ELIZETE GAMA NASCIMENTO DE ALMEIDA N PROFESSOR CLASSE C 40 HRS - SUPERVISOR - Porto Velho 60 15 2,5 2,5 80 2°

PORTO VELHO 011646 ALINE KATTER FLOR N PROFESSOR CLASSE C 40 HRS - SUPERVISOR - Porto Velho 60 15 2,5 77,5 3°

PORTO VELHO 006098 MARIA JOSÉ RIBEIRO DE SOUZA N PROFESSOR CLASSE C 40 HRS - SUPERVISOR - Porto Velho 60 15 75 4°

PORTO VELHO 002224 HELENILDES LÍDIA MENEZES RODRIGUES N PROFESSOR CLASSE C 40 HRS - SUPERVISOR - Porto Velho 60 2,5 2,5 65 5°

PORTO VELHO 014321 ANA AURORA NUNES DE BARBA N PROFESSOR CLASSE C 40 HRS - SUPERVISOR - Porto Velho 60 2,5 2,5 65 6°

PORTO VELHO 010292 CATALINA DOMINGA PUMARIEGA TORRES N PROFESSOR CLASSE C 40 HRS - SUPERVISOR - Porto Velho 60 2,5 2,5 65 7°

PORTO VELHO 000131 RAIENE GOMES RIBEIRO N PROFESSOR CLASSE C 40 HRS - SUPERVISOR - Porto Velho 60 2,5 2,5 65 8°

PORTO VELHO 007885 CILENE DE OLIVEIRA BARATA PRESTES N PROFESSOR CLASSE C 40 HRS - SUPERVISOR - Porto Velho 60 2,5 2,5 65 9°

PORTO VELHO 005914 SEBASTIANA NUNES CHAVES N PROFESSOR CLASSE C 40 HRS - SUPERVISOR - Porto Velho 60 2,5 2,5 65 10°

PORTO VELHO 010336 EUNICE DA GRAÇA RIBEIRO N PROFESSOR CLASSE C 40 HRS - SUPERVISOR - Porto Velho 60 2,5 2,5 65 11°

PORTO VELHO 015744 SILVANA DA SILVA SOUZA KUSTER N PROFESSOR CLASSE C 40 HRS - SUPERVISOR - Porto Velho 60 2,5 2,5 65 12°

PORTO VELHO 016147 ISANIA DA SILVA SOUSA N PROFESSOR CLASSE C 40 HRS - SUPERVISOR - Porto Velho 60 2,5 2,5 65 13°

PORTO VELHO 005241 LEONILDE MACEDO DA SILVA N PROFESSOR CLASSE C 40 HRS - SUPERVISOR - Porto Velho 60 2,5 2,5 65 14°

PORTO VELHO 005544 AURIANA GALVÃO DA SILVA N PROFESSOR CLASSE C 40 HRS - SUPERVISOR - Porto Velho 60 2,5 2,5 65 15°

PORTO VELHO 019549 ALDERLENE DA SILVA COSTA N PROFESSOR CLASSE C 40 HRS - SUPERVISOR - Porto Velho 60 2,5 2,5 65 16°

PORTO VELHO 007725 GIZELE ROHVEDDER N PROFESSOR CLASSE C 40 HRS - SUPERVISOR - Porto Velho 60 2,5 2,5 65 17°

PORTO VELHO 010872 ELOISE ARAUJO DO NASCIMENTO DA SILVA N PROFESSOR CLASSE C 40 HRS - SUPERVISOR - Porto Velho 60 2,5 2,5 65 18°

PORTO VELHO 014168 LAÍZE ENES DE LIMA SILVA N PROFESSOR CLASSE C 40 HRS - SUPERVISOR - Porto Velho 60 2,5 62,5 19°

PORTO VELHO 007025 RAIMUNDA CAETANO SOARES N PROFESSOR CLASSE C 40 HRS - SUPERVISOR - Porto Velho 60 2,5 62,5 20°

PORTO VELHO 013003 GERCINA NUNES COSTA N PROFESSOR CLASSE C 40 HRS - SUPERVISOR - Porto Velho 60 2,5 62,5 21°

PORTO VELHO 018051 MARIA ALICE DO ROSÁRIO N PROFESSOR CLASSE C 40 HRS - SUPERVISOR - Porto Velho 60 2,5 62,5 22°

PORTO VELHO 006573 VERA LUCIA BORGES DA SILVA DE LIMA N PROFESSOR CLASSE C 40 HRS - SUPERVISOR - Porto Velho 60 2,5 62,5 23°

PORTO VELHO 002758 ANGELA MARIA DE SOUZA FELICIDADE FERREIRA N PROFESSOR CLASSE C 40 HRS - SUPERVISOR - Porto Velho 60 2,5 62,5 24°

PORTO VELHO 017570 DEISIMAR SILVEIRA MARQUES N PROFESSOR CLASSE C 40 HRS - SUPERVISOR - Porto Velho 60 2,5 62,5 25°

PORTO VELHO 010270 LUCIENE VIEIRA DE SOUZA N PROFESSOR CLASSE C 40 HRS - SUPERVISOR - Porto Velho 60 2,5 62,5 26°

PORTO VELHO 000628 MARIA APARECIDA SANTOS MATOS N PROFESSOR CLASSE C 40 HRS - SUPERVISOR - Porto Velho 60 2,5 62,5 27°

PORTO VELHO 005494 MARIA DA COSTA SEMPER N PROFESSOR CLASSE C 40 HRS - SUPERVISOR - Porto Velho 60 2,5 62,5 28°

PORTO VELHO 016422 ONEIDE MACEDO FEITOSA DA SILVA N PROFESSOR CLASSE C 40 HRS - SUPERVISOR - Porto Velho 60 2,5 62,5 29°

PORTO VELHO 000317 MAURA ALMEIDA DE FREITAS N PROFESSOR CLASSE C 40 HRS - SUPERVISOR - Porto Velho 60 2,5 62,5 30°

PORTO VELHO 001509 ANA LÚCIA MENDES MACHADO N PROFESSOR CLASSE C 40 HRS - SUPERVISOR - Porto Velho 60 2,5 62,5 31°

PORTO VELHO 004131 DIVINA PEREIRA RIBEIRO N PROFESSOR CLASSE C 40 HRS - SUPERVISOR - Porto Velho 60 2,5 62,5 32°

PORTO VELHO 008219 ELESSANDRA LOPES FIDELES ARAUJO N PROFESSOR CLASSE C 40 HRS - SUPERVISOR - Porto Velho 60 2,5 62,5 33°

PORTO VELHO 001451 KLENIA BORGES PERES N PROFESSOR CLASSE C 40 HRS - SUPERVISOR - Porto Velho 60 2,5 62,5 34°

PORTO VELHO 014138 HEDIMEIA FLAVIA ALVES MAIA N PROFESSOR CLASSE C 40 HRS - SUPERVISOR - Porto Velho 60 2,5 62,5 35°

PORTO VELHO 015558 LIDIANE DE ANDRADE MELO DA SILVA N PROFESSOR CLASSE C 40 HRS - SUPERVISOR - Porto Velho 60 2,5 62,5 36°

PORTO VELHO 018002 PAMELA DA SILVA VIANA N PROFESSOR CLASSE C 40 HRS - SUPERVISOR - Porto Velho 60 2,5 62,5 37°

PORTO VELHO 000954 ANA PAULA DA ROCHA N PROFESSOR CLASSE C 40 HRS - SUPERVISOR - Porto Velho 60 2,5 62,5 38°

PORTO VELHO 013470 SILVANA DE OLIVEIRA BASTOS N PROFESSOR CLASSE C 40 HRS - SUPERVISOR - Porto Velho 60 2,5 62,5 39°

PORTO VELHO 001436 GIULIAN GRANGEIRO LEMOS DE FARIAS S PROFESSOR CLASSE C 40 HRS - SUPERVISOR - Porto Velho 60 2,5 62,5 40°

PORTO VELHO 008722 ANA PAULA PEREIRA GOMES N PROFESSOR CLASSE C 40 HRS - SUPERVISOR - Porto Velho 60 2,5 62,5 41°

PORTO VELHO 004863 MARCELINA ROGERIO DA SILVA N PROFESSOR CLASSE C 40 HRS - SUPERVISOR - Porto Velho 60 2,5 62,5 42°

PORTO VELHO 000771 DAIANE REIS BRAGA N PROFESSOR CLASSE C 40 HRS - SUPERVISOR - Porto Velho 60 2,5 62,5 43°

PORTO VELHO 010476 MEYRIANE DA SILVA MARTINS N PROFESSOR CLASSE C 40 HRS - SUPERVISOR - Porto Velho 60 2,5 62,5 44°

PORTO VELHO 009710 SARA FLORESTA DOS SANTOS N PROFESSOR CLASSE C 40 HRS - SUPERVISOR - Porto Velho 60 2,5 62,5 45°

PORTO VELHO 008279 ALANNA INGRID DO COUTO PENHA N PROFESSOR CLASSE C 40 HRS - SUPERVISOR - Porto Velho 60 2,5 62,5 46°

PORTO VELHO 010185 JANAÍNA CÁSSIA BRITO DOS SANTOS SOUZA N PROFESSOR CLASSE C 40 HRS - SUPERVISOR - Porto Velho 60 2,5 62,5 47°

PORTO VELHO 006531 ALINE NEVES DE MELO CARDOSO N PROFESSOR CLASSE C 40 HRS - SUPERVISOR - Porto Velho 60 2,5 62,5 48°

PORTO VELHO 013825 PRISCILA FELIPE COUTINHO N PROFESSOR CLASSE C 40 HRS - SUPERVISOR - Porto Velho 60 2,5 62,5 49°

PORTO VELHO 003964 ELIZELMA BORGES DAS NEVES N PROFESSOR CLASSE C 40 HRS - SUPERVISOR - Porto Velho 60 2,5 62,5 50°

PORTO VELHO 014829 PAULA ANDREIA LIMA QUIETES N PROFESSOR CLASSE C 40 HRS - SUPERVISOR - Porto Velho 60 2,5 62,5 51°

PORTO VELHO 007535 LARISSA NEVES MONTEIRO N PROFESSOR CLASSE C 40 HRS - SUPERVISOR - Porto Velho 60 2,5 62,5 52°

PORTO VELHO 002197 KÉSIA RIBEIRO DA SENSÃO N PROFESSOR CLASSE C 40 HRS - SUPERVISOR - Porto Velho 60 2,5 62,5 53°

PORTO VELHO 016972 CÁTHLEN LEMOS SILVA N PROFESSOR CLASSE C 40 HRS - SUPERVISOR - Porto Velho 60 2,5 62,5 54°

PORTO VELHO 018784 JULIENE CRISTINA DOS SANTOS GONÇALVES N PROFESSOR CLASSE C 40 HRS - SUPERVISOR - Porto Velho 60 2,5 62,5 55°

PORTO VELHO 005278 VALÉRIA LEMOS RODRIGUES N PROFESSOR CLASSE C 40 HRS - SUPERVISOR - Porto Velho 60 2,5 62,5 56°

PORTO VELHO 016718 JACINTO BARBOZA WASCZUK JÚNIOR N PROFESSOR CLASSE C 40 HRS - SUPERVISOR - Porto Velho 60 2,5 62,5 57°

PORTO VELHO 008938 GABRIELA PAMELA DA SILVA FERNANDES N PROFESSOR CLASSE C 40 HRS - SUPERVISOR - Porto Velho 60 2,5 62,5 58°

PORTO VELHO 003367 HELENY NUNES DA SILVA N PROFESSOR CLASSE C 40 HRS - SUPERVISOR - Porto Velho 60 60 59°

PORTO VELHO 012914 PÂMELA SUELEN PEREIRA BARROS N PROFESSOR CLASSE C 40 HRS - SUPERVISOR - Porto Velho 60 60 60°

PORTO VELHO 009281 ALENITA RODRIGUES DA SILVA N PROFESSOR CLASSE C 40 HRS - SUPERVISOR - Porto Velho 40 2,5 2,5 45 61°

PORTO VELHO 000635 SUENE FIGUEIREDO ALENCAR GONÇALVES N PROFESSOR CLASSE C 40 HRS - SUPERVISOR - Porto Velho 40 2,5 2,5 45 62°

PORTO VELHO 008969 VALMIRA SERRÃO DE FARIAS N PROFESSOR CLASSE C 40 HRS - SUPERVISOR - Porto Velho 40 2,5 42,5 63°

PORTO VELHO 012082 SEVERINA SOARES DE ALBUQUERQUE N PROFESSOR CLASSE C 40 HRS - SUPERVISOR - Porto Velho 40 2,5 42,5 64°

PORTO VELHO 000914 NATALINA LIMA FERREIRA N PROFESSOR CLASSE C 40 HRS - SUPERVISOR - Porto Velho 40 2,5 42,5 65°

PORTO VELHO 005159 DALILA DE OLIVEIRA DE SOUZA RAMOS N PROFESSOR CLASSE C 40 HRS - SUPERVISOR - Porto Velho 40 2,5 42,5 66°

PORTO VELHO 000704 ALINE BELARMINO CAMPELO N PROFESSOR CLASSE C 40 HRS - SUPERVISOR - Porto Velho 40 2,5 42,5 67°

PORTO VELHO 008175 ELY MENDES MORAIS N PROFESSOR CLASSE C 40 HRS - SUPERVISOR - Porto Velho 40 40 68°

ROLIM DE MOURA 002156 LUCIANA MARTINS N PROFESSOR CLASSE C 20 HRS - EDUCAÇÃO FÍSICA - Distrito de Nova Estrela 60 15 2,5 77,5 1°

ROLIM DE MOURA 013388 RAIMUNDO MOTA PEREIRA N PROFESSOR CLASSE C 20 HRS - EDUCAÇÃO FÍSICA - Distrito de Nova Estrela 60 2,5 2,5 65 2°

ROLIM DE MOURA 016416 MARCIO RODRIGUES FAGUNDES N PROFESSOR CLASSE C 20 HRS - EDUCAÇÃO FÍSICA - Distrito de Nova Estrela 60 2,5 2,5 65 3°

ROLIM DE MOURA 003910 MAX FENNEX CAMARGO DA SILVA N PROFESSOR CLASSE C 20 HRS - EDUCAÇÃO FÍSICA - Distrito de Nova Estrela 60 2,5 2,5 65 4°

ROLIM DE MOURA 004867 JOÃO JACQUES DE ALENCAR COELHO N PROFESSOR CLASSE C 20 HRS - EDUCAÇÃO FÍSICA - Distrito de Nova Estrela 60 2,5 62,5 5°

ROLIM DE MOURA 007218 JERRI LIMA DE BRITO N PROFESSOR CLASSE C 20 HRS - EDUCAÇÃO FÍSICA - Distrito de Nova Estrela 60 2,5 62,5 6°

ROLIM DE MOURA 011535 DANIELA SANTANA DE ORNELAS N PROFESSOR CLASSE C 20 HRS - EDUCAÇÃO FÍSICA - Distrito de Nova Estrela 60 2,5 62,5 7°

ROLIM DE MOURA 013892 TIAGO ALVES DE OLIVEIRA N PROFESSOR CLASSE C 20 HRS - EDUCAÇÃO FÍSICA - Distrito de Nova Estrela 60 60 8°

ROLIM DE MOURA 013021 GRACIELI LITTIG N PROFESSOR CLASSE C 20 HRS - EDUCAÇÃO FÍSICA - Distrito de Nova Estrela 60 60 9°

ROLIM DE MOURA 003436 ROBERSANDRY DOS SANTOS FRAGA N PROFESSOR CLASSE C 20 HRS - EDUCAÇÃO FÍSICA - Distrito de Nova Estrela 60 60 10°

ROLIM DE MOURA 016864 VERÔNICA SKIEZYNSKI PLASTER N PROFESSOR CLASSE C 20 HRS - EDUCAÇÃO FÍSICA - Novo Horizonte do Oeste 60 2,5 2,5 65 1°

ROLIM DE MOURA 000043 JOHN RAIMUNDO MOURA COSTA N PROFESSOR CLASSE C 20 HRS - EDUCAÇÃO FÍSICA - Novo Horizonte do Oeste 60 2,5 62,5 2°

ROLIM DE MOURA 013428 TIAGO CARDOSO DE SOUZA N PROFESSOR CLASSE C 20 HRS - EDUCAÇÃO FÍSICA - Novo Horizonte do Oeste 60 60 3°

ROLIM DE MOURA 016248 ESCILDA MANIQUE BARRETO MESQUITA N PROFESSOR CLASSE C 20 HRS - EDUCAÇÃO FÍSICA - Novo Horizonte do Oeste 60 60 4°

ROLIM DE MOURA 011779 ABIGAIL MOREIRA TAVARES FERREIRA N PROFESSOR CLASSE C 20 HRS - EDUCAÇÃO FÍSICA - Novo Horizonte do Oeste 60 60 5°

ROLIM DE MOURA 004871 FRANCIELY DA SILVA LOPES N PROFESSOR CLASSE C 20 HRS - EDUCAÇÃO FÍSICA - Novo Horizonte do Oeste 60 60 6°

ROLIM DE MOURA 003814 GENICLEI PIRES DE SOUZA N PROFESSOR CLASSE C 40 HRS - BIOLOGIA - Castanheiras 60 2,5 2,5 65 1°

ROLIM DE MOURA 014719 DEILSON BARBOZA N PROFESSOR CLASSE C 40 HRS - BIOLOGIA - Novo Horizonte do Oeste 60 2,5 2,5 65 1°

ROLIM DE MOURA 015154 HELENA GATO DA SILVA N PROFESSOR CLASSE C 40 HRS - BIOLOGIA - Novo Horizonte do Oeste 60 2,5 62,5 2°

ROLIM DE MOURA 013419 BEATRIZ DE OLIVEIRA CORREIA N PROFESSOR CLASSE C 40 HRS - BIOLOGIA - Novo Horizonte do Oeste 60 2,5 62,5 3°

ROLIM DE MOURA 015033 SANDRA OLIVEIRA DA SILVA N PROFESSOR CLASSE C 40 HRS - BIOLOGIA - Novo Horizonte do Oeste 60 60 4°

ROLIM DE MOURA 015170 ALEXANDRA MACIEL RIQUELME N PROFESSOR CLASSE C 40 HRS - BIOLOGIA - Rolim de Moura 60 15 75 1°

ROLIM DE MOURA 008053 GREICE KELI LAURENTINO N PROFESSOR CLASSE C 40 HRS - BIOLOGIA - Rolim de Moura 60 2,5 2,5 65 2°

ROLIM DE MOURA 002447 NAICIELE CAVALCANTE SERRALBO AMORIM N PROFESSOR CLASSE C 40 HRS - BIOLOGIA - Rolim de Moura 60 2,5 2,5 65 3°

ROLIM DE MOURA 009108 WYLAINE LIRA DE BRITO N PROFESSOR CLASSE C 40 HRS - BIOLOGIA - Rolim de Moura 60 2,5 62,5 4°

ROLIM DE MOURA 011002 LUCIMAR DOS SANTOS SILVA N PROFESSOR CLASSE C 40 HRS - BIOLOGIA - Rolim de Moura 60 2,5 62,5 5°

ROLIM DE MOURA 006892 EDIVINO PABLO GUIMARÃES N PROFESSOR CLASSE C 40 HRS - BIOLOGIA - Rolim de Moura 60 2,5 62,5 6°

ROLIM DE MOURA 002469 ZILDA ALVES DE SOUZA S PROFESSOR CLASSE C 40 HRS - BIOLOGIA - Rolim de Moura 60 60 7°

ROLIM DE MOURA 013732 GENILDA COSTA MEIRELES N PROFESSOR CLASSE C 40 HRS - BIOLOGIA - Rolim de Moura 60 60 8°

ROLIM DE MOURA 013728 SIMONE SALES RODRIGUES XAVIER N PROFESSOR CLASSE C 40 HRS - BIOLOGIA - Rolim de Moura 60 60 9°

ROLIM DE MOURA 013334 ELLEN CRISTINA DE SOUZA N PROFESSOR CLASSE C 40 HRS - BIOLOGIA - Rolim de Moura 60 60 10°

ROLIM DE MOURA 004159 HIGOR LUA BORGES DUARTE N PROFESSOR CLASSE C 40 HRS - BIOLOGIA - Rolim de Moura 60 60 11°

ROLIM DE MOURA 006279 JULIARA DAMIÃO LOPES LACERDA N PROFESSOR CLASSE C 40 HRS - BIOLOGIA - Rolim de Moura 60 60 12°

ROLIM DE MOURA 015887 JONIEL SILVARES DE OLIVEIRA N PROFESSOR CLASSE C 40 HRS - BIOLOGIA - Rolim de Moura 40 40 13°

ROLIM DE MOURA 017413 CLESIO HENRIQUE CAPPELLI N PROFESSOR CLASSE C 40 HRS - EDUCAÇÃO FÍSICA - Distrito de Migrantinópolis 60 2,5 62,5 1°

ROLIM DE MOURA 007211 ELIZÂNGELA DOS SANTOS DAS CHAGAS N PROFESSOR CLASSE C 40 HRS - EDUCAÇÃO FÍSICA - Distrito de Migrantinópolis 60 2,5 62,5 2°

ROLIM DE MOURA 014563 VANESSA GONÇALVES DE SIQUEIRA N PROFESSOR CLASSE C 40 HRS - EDUCAÇÃO FÍSICA - Distrito de Migrantinópolis 60 2,5 62,5 3°

ROLIM DE MOURA 015584 PEDRO HENRIQUE DA SILVA N PROFESSOR CLASSE C 40 HRS - EDUCAÇÃO FÍSICA - Distrito de Migrantinópolis 60 2,5 62,5 4°

ROLIM DE MOURA 014012 MARGARETE OLIVEIRA DUARTE N PROFESSOR CLASSE C 40 HRS - EDUCAÇÃO FÍSICA - Distrito de Migrantinópolis 60 60 5°

ROLIM DE MOURA 000079 ANA PAULA RODRIGUES DA SILVA FREITAS N PROFESSOR CLASSE C 40 HRS - EDUCAÇÃO FÍSICA - Distrito de Migrantinópolis 60 60 6°

ROLIM DE MOURA 006141 MARIA FERNANDA DA COSTA PEDRO N PROFESSOR CLASSE C 40 HRS - FÍSICA - Distrito de Migrantinópolis 40 15 2,5 57,5 1°

ROLIM DE MOURA 004579 CAROLINA SOUZA SILVA N PROFESSOR CLASSE C 40 HRS - FÍSICA - Rolim de Moura 60 60 1°

ROLIM DE MOURA 011398 JANAINA DE SOUZA NUNES N PROFESSOR CLASSE C 40 HRS - FÍSICA - Rolim de Moura 40 40 2°

ROLIM DE MOURA 004562 GEANE CRUZ BARBOSA N PROFESSOR CLASSE C 40 HRS - FÍSICA - Santa Luzia D Oeste 40 2,5 42,5 1°

ROLIM DE MOURA 014896 SIMONICA KUMM N PROFESSOR CLASSE C 40 HRS - GEOGRAFIA - Novo Horizonte do Oeste 60 2,5 62,5 1°

ROLIM DE MOURA 012705 MARINEUZA ARAUJO CARVALHO N PROFESSOR CLASSE C 40 HRS - GEOGRAFIA - Novo Horizonte do Oeste 60 2,5 62,5 2°



ROLIM DE MOURA 005875 VALCENIRA SEMKE N PROFESSOR CLASSE C 40 HRS - GEOGRAFIA - Rolim de Moura 60 2,5 2,5 65 1°

ROLIM DE MOURA 003924 ESTELI ROSA DA FONSECA GALVÃO N PROFESSOR CLASSE C 40 HRS - GEOGRAFIA - Rolim de Moura 60 2,5 2,5 65 2°

ROLIM DE MOURA 000898 VALQUIRIA ALVES DE FARIAS N PROFESSOR CLASSE C 40 HRS - GEOGRAFIA - Rolim de Moura 60 2,5 2,5 65 3°

ROLIM DE MOURA 010014 SUELI DIAS DE OLIVEIRA DE SOUZA N PROFESSOR CLASSE C 40 HRS - GEOGRAFIA - Rolim de Moura 60 2,5 2,5 65 4°

ROLIM DE MOURA 006783 DAISY WILKE N PROFESSOR CLASSE C 40 HRS - GEOGRAFIA - Rolim de Moura 60 2,5 2,5 65 5°

ROLIM DE MOURA 009390 MONIZE LORENA HOLZ N PROFESSOR CLASSE C 40 HRS - GEOGRAFIA - Rolim de Moura 60 2,5 2,5 65 6°

ROLIM DE MOURA 005975 FERNANDO HERBST DA SILVA N PROFESSOR CLASSE C 40 HRS - GEOGRAFIA - Rolim de Moura 60 2,5 2,5 65 7°

ROLIM DE MOURA 010831 MARTHA OLIVEIRA BEZERRA N PROFESSOR CLASSE C 40 HRS - GEOGRAFIA - Rolim de Moura 60 2,5 62,5 8°

ROLIM DE MOURA 003483 JULIANE LIMA ARAÚJO N PROFESSOR CLASSE C 40 HRS - GEOGRAFIA - Rolim de Moura 60 2,5 62,5 9°

ROLIM DE MOURA 000884 RENATO PEREIRA N PROFESSOR CLASSE C 40 HRS - GEOGRAFIA - Rolim de Moura 60 2,5 62,5 10°

ROLIM DE MOURA 007309 VERIDIANA APARECIDA GARMUS MENEGOTTO N PROFESSOR CLASSE C 40 HRS - GEOGRAFIA - Rolim de Moura 60 60 11°

ROLIM DE MOURA 016087 GLEISIANE KLIPPEL DUARTE N PROFESSOR CLASSE C 40 HRS - GEOGRAFIA - Rolim de Moura 60 60 12°

ROLIM DE MOURA 013248 INÊS ARAUJO DA COSTA N PROFESSOR CLASSE C 40 HRS - GEOGRAFIA - Rolim de Moura 60 60 13°

ROLIM DE MOURA 011107 ANA LUCIA ROSA SARTORIO N PROFESSOR CLASSE C 40 HRS - HISTÓRIA - Distrito de Nova Estrela 60 60 1°

ROLIM DE MOURA 001931 LUCIANA DA SILVA OLIVEIRA N PROFESSOR CLASSE C 40 HRS - HISTÓRIA - Rolim de Moura 60 2,5 2,5 65 1°

ROLIM DE MOURA 004243 ADRIANA REGINA COSTA N PROFESSOR CLASSE C 40 HRS - HISTÓRIA - Rolim de Moura 60 2,5 62,5 2°

ROLIM DE MOURA 014193 EDIANE MOREIRA CIPRIANO N PROFESSOR CLASSE C 40 HRS - HISTÓRIA - Rolim de Moura 60 2,5 62,5 3°

ROLIM DE MOURA 010737 SARA MENA FELBERG JACOBSEN N PROFESSOR CLASSE C 40 HRS - HISTÓRIA - Rolim de Moura 60 2,5 62,5 4°

ROLIM DE MOURA 003991 JULIANA VERONICA DA SILVA N PROFESSOR CLASSE C 40 HRS - HISTÓRIA - Rolim de Moura 60 2,5 62,5 5°

ROLIM DE MOURA 006931 JACKELINE MIIRANDA DE OLIVEIRA N PROFESSOR CLASSE C 40 HRS - HISTÓRIA - Rolim de Moura 60 2,5 62,5 6°

ROLIM DE MOURA 001239 KLEUMA LEONCIO ALVES BISPO N PROFESSOR CLASSE C 40 HRS - HISTÓRIA - Rolim de Moura 60 60 7°

ROLIM DE MOURA 006843 LEANDRO DEMEY MARTINS N PROFESSOR CLASSE C 40 HRS - HISTÓRIA - Rolim de Moura 60 60 8°

ROLIM DE MOURA 001471 RICARDO CIRIACO GOMES N PROFESSOR CLASSE C 40 HRS - HISTÓRIA - Rolim de Moura 60 60 9°

ROLIM DE MOURA 011803 JESSICA THAISA BISPO BICALHO N PROFESSOR CLASSE C 40 HRS - HISTÓRIA - Rolim de Moura 60 60 10°

ROLIM DE MOURA 010674 GABRIEL FILIPE CASSOL CORTEZ FERREIRA N PROFESSOR CLASSE C 40 HRS - HISTÓRIA - Rolim de Moura 60 60 11°

ROLIM DE MOURA 016321 NILDA ALVES DA SILVA N PROFESSOR CLASSE C 40 HRS - LÍNGUA INGLESA - Nova Brasilândia do Oeste 60 60 1°

ROLIM DE MOURA 000084 CLAUDINEIA LEITE LIMA N PROFESSOR CLASSE C 40 HRS - LÍNGUA INGLESA - Rolim de Moura 60 2,5 62,5 1°

ROLIM DE MOURA 000602 MATHEUS BUZUIQUIA FUZINATO N PROFESSOR CLASSE C 40 HRS - LÍNGUA INGLESA - Rolim de Moura 60 60 2°

ROLIM DE MOURA 003329 ANDERSON RICARDO NUNES DA SILVA N PROFESSOR CLASSE C 40 HRS - LÍNGUA INGLESA - Rolim de Moura 40 2,5 42,5 3°

ROLIM DE MOURA 013830 INGRID PIRES DE SOUZA N PROFESSOR CLASSE C 40 HRS - MATEMÁTICA - Castanheiras 60 2,5 2,5 65 1°

ROLIM DE MOURA 013001 ADIMILSON PEREIRA DA SILVA KALCK N PROFESSOR CLASSE C 40 HRS - MATEMÁTICA - Castanheiras 60 60 2°

ROLIM DE MOURA 006032 ALESSANDRO DA SILVA KALCK N PROFESSOR CLASSE C 40 HRS - MATEMÁTICA - Distrito de Migrantinópolis 60 15 2,5 77,5 1°

ROLIM DE MOURA 008366 IZAEL DIOGO MACHADO N PROFESSOR CLASSE C 40 HRS - MATEMÁTICA - Distrito de Migrantinópolis 60 2,5 62,5 2°

ROLIM DE MOURA 000304 DJALMA DE OLIVEIRA BISPO FILHO S PROFESSOR CLASSE C 40 HRS - MATEMÁTICA - Rolim de Moura 60 20 15 2,5 97,5 1°

ROLIM DE MOURA 008651 VILMA FERREIRA GONÇALVES N PROFESSOR CLASSE C 40 HRS - MATEMÁTICA - Rolim de Moura 60 2,5 2,5 65 2°

ROLIM DE MOURA 002095 ALCIR ALMIRO DA COSTA N PROFESSOR CLASSE C 40 HRS - MATEMÁTICA - Rolim de Moura 60 2,5 2,5 65 3°

ROLIM DE MOURA 004633 SIVANILDA DE SOUZA BARBOSA NEVES N PROFESSOR CLASSE C 40 HRS - MATEMÁTICA - Rolim de Moura 60 2,5 2,5 65 4°

ROLIM DE MOURA 007078 ANA ALBERTINA BARBOZA BARCELOS N PROFESSOR CLASSE C 40 HRS - MATEMÁTICA - Rolim de Moura 60 2,5 2,5 65 5°

ROLIM DE MOURA 011374 LUCIENI CHAVES FERREIRA N PROFESSOR CLASSE C 40 HRS - MATEMÁTICA - Rolim de Moura 60 2,5 2,5 65 6°

ROLIM DE MOURA 001040 EDNALDO PEREIRA SILVA N PROFESSOR CLASSE C 40 HRS - MATEMÁTICA - Rolim de Moura 60 2,5 2,5 65 7°

ROLIM DE MOURA 006857 TELMA LUCIA LIICK OTONI N PROFESSOR CLASSE C 40 HRS - MATEMÁTICA - Rolim de Moura 60 2,5 2,5 65 8°

ROLIM DE MOURA 005828 ADILSON KAISEKAMP N PROFESSOR CLASSE C 40 HRS - MATEMÁTICA - Rolim de Moura 60 2,5 2,5 65 9°

ROLIM DE MOURA 008447 EDIONATAS KLIPPEL DUARTE N PROFESSOR CLASSE C 40 HRS - MATEMÁTICA - Rolim de Moura 60 2,5 2,5 65 10°

ROLIM DE MOURA 005701 JÉFERSON SOARES DE MEDEIROS N PROFESSOR CLASSE C 40 HRS - MATEMÁTICA - Rolim de Moura 60 2,5 2,5 65 11°

ROLIM DE MOURA 004854 ANDERSON DE JESUS SILVA S PROFESSOR CLASSE C 40 HRS - MATEMÁTICA - Rolim de Moura 60 2,5 2,5 65 12°

ROLIM DE MOURA 011325 FABIOLA GOMES DE SOUZA N PROFESSOR CLASSE C 40 HRS - MATEMÁTICA - Rolim de Moura 60 2,5 2,5 65 13°

ROLIM DE MOURA 000544 ISABELA DA SILVA MÜLLER N PROFESSOR CLASSE C 40 HRS - MATEMÁTICA - Rolim de Moura 60 2,5 2,5 65 14°

ROLIM DE MOURA 007865 WEMERSON LEITE GAVIOLI N PROFESSOR CLASSE C 40 HRS - MATEMÁTICA - Rolim de Moura 60 2,5 2,5 65 15°

ROLIM DE MOURA 015692 LURDE COELHO DE QUEIROZ N PROFESSOR CLASSE C 40 HRS - MATEMÁTICA - Rolim de Moura 60 2,5 62,5 16°

ROLIM DE MOURA 012312 JEDEIÃO SOUZA DA SILVA N PROFESSOR CLASSE C 40 HRS - MATEMÁTICA - Rolim de Moura 60 2,5 62,5 17°

ROLIM DE MOURA 009864 CEONI TEREZINHA CISNOSKI N PROFESSOR CLASSE C 40 HRS - MATEMÁTICA - Rolim de Moura 60 2,5 62,5 18°

ROLIM DE MOURA 016746 ALEXANDRE GONÇALVES DE MORAIS N PROFESSOR CLASSE C 40 HRS - MATEMÁTICA - Rolim de Moura 60 2,5 62,5 19°

ROLIM DE MOURA 013963 PATRICIA DE SOUZA COSTA N PROFESSOR CLASSE C 40 HRS - MATEMÁTICA - Rolim de Moura 60 2,5 62,5 20°

ROLIM DE MOURA 010649 REGIANE FRANKLIN N PROFESSOR CLASSE C 40 HRS - MATEMÁTICA - Rolim de Moura 60 2,5 62,5 21°

ROLIM DE MOURA 007162 DOUGLAS JUNIOR DE SOUZA ALVES N PROFESSOR CLASSE C 40 HRS - MATEMÁTICA - Rolim de Moura 60 2,5 62,5 22°

ROLIM DE MOURA 012446 JOSIANE RIBEIRO MUDERNO N PROFESSOR CLASSE C 40 HRS - MATEMÁTICA - Rolim de Moura 60 2,5 62,5 23°

ROLIM DE MOURA 005698 RENATTO BAMBULIN GERMANO BARROS N PROFESSOR CLASSE C 40 HRS - MATEMÁTICA - Rolim de Moura 60 2,5 62,5 24°

ROLIM DE MOURA 001871 JOSÉ RAFAEL DA SILVA FERREIRA N PROFESSOR CLASSE C 40 HRS - MATEMÁTICA - Rolim de Moura 60 2,5 62,5 25°

ROLIM DE MOURA 006818 JOSÉ SARNEY DIAS DOS SANTOS N PROFESSOR CLASSE C 40 HRS - MATEMÁTICA - Rolim de Moura 60 60 26°

ROLIM DE MOURA 014043 JOSE SOUZA DO NASCIMENTO N PROFESSOR CLASSE C 40 HRS - MATEMÁTICA - Rolim de Moura 60 60 27°

ROLIM DE MOURA 009371 MARCOS ANTONIO DA SILVA N PROFESSOR CLASSE C 40 HRS - MATEMÁTICA - Rolim de Moura 60 60 28°

ROLIM DE MOURA 014107 ROSILENE SANTOS OLIVEIRA N PROFESSOR CLASSE C 40 HRS - MATEMÁTICA - Rolim de Moura 60 60 29°

ROLIM DE MOURA 012208 SIMONE DE SOUZA N PROFESSOR CLASSE C 40 HRS - MATEMÁTICA - Rolim de Moura 60 60 30°

ROLIM DE MOURA 007195 SIDNEY PEREIRA N PROFESSOR CLASSE C 40 HRS - MATEMÁTICA - Rolim de Moura 60 60 31°

ROLIM DE MOURA 010681 ANIQUELE DOS REIS N PROFESSOR CLASSE C 40 HRS - MATEMÁTICA - Rolim de Moura 60 60 32°

ROLIM DE MOURA 015235 LIZETE RODRIGUES DE OLIVEIRA N PROFESSOR CLASSE C 40 HRS - MATEMÁTICA - Rolim de Moura 60 60 33°

ROLIM DE MOURA 005625 RAIANY NAIARA DA CONCEIÇÃO FERREIRA S PROFESSOR CLASSE C 40 HRS - MATEMÁTICA - Rolim de Moura 60 60 34°

ROLIM DE MOURA 006129 PATRÍCIA STORCH N PROFESSOR CLASSE C 40 HRS - MATEMÁTICA - Rolim de Moura 60 60 35°

ROLIM DE MOURA 006058 POLIANA SIMÃO PEREIRA VAZ DE SOUZA N PROFESSOR CLASSE C 40 HRS - MATEMÁTICA - Rolim de Moura 60 60 36°

ROLIM DE MOURA 003909 VERA AUGUSTO N PROFESSOR CLASSE C 40 HRS - MATEMÁTICA - Rolim de Moura 60 60 37°

ROLIM DE MOURA 004738 EDUARDO ALVES DE PAULA N PROFESSOR CLASSE C 40 HRS - MATEMÁTICA - Rolim de Moura 60 60 38°

ROLIM DE MOURA 007204 WESLEY DE SOUSA TEIXEIRA N PROFESSOR CLASSE C 40 HRS - MATEMÁTICA - Rolim de Moura 60 60 39°

ROLIM DE MOURA 006707 MARLON LOPES COELHO JÚNIOR N PROFESSOR CLASSE C 40 HRS - MATEMÁTICA - Rolim de Moura 60 60 40°

ROLIM DE MOURA 016057 ELÍZIA DOS SANTOS N PROFESSOR CLASSE C 40 HRS - SOCIOLOGIA - Rolim de Moura 60 15 2,5 2,5 80 1°

ROLIM DE MOURA 008161 DOUGLAS SILVA FERRAZ N PROFESSOR CLASSE C 40 HRS - SOCIOLOGIA - Rolim de Moura 60 2,5 2,5 65 2°

ROLIM DE MOURA 016714 ANTONIO JOEL DEGAM N PROFESSOR CLASSE C 40 HRS - SOCIOLOGIA - Rolim de Moura 40 2,5 42,5 3°

ROLIM DE MOURA 005138 JULIANA ALMEIDA DOS SANTOS ROSA N PROFESSOR CLASSE C 40 HRS - SOCIOLOGIA - Rolim de Moura 40 2,5 42,5 4°

ROLIM DE MOURA 018085 VANETE PEREIRA DA SILVA MANDARANO N PROFESSOR CLASSE C 40 HRS - SOCIOLOGIA - Rolim de Moura 40 40 5°

ROLIM DE MOURA 015394 PATRÍCIA GONÇALVES ZANCHI N PROFESSOR CLASSE C 40 HRS - SOCIOLOGIA - Rolim de Moura 40 40 6°

ROLIM DE MOURA 018468 JOÃO PAULO GOMES DE MIRANDA N PROFESSOR CLASSE C 40 HRS - SOCIOLOGIA - Rolim de Moura 40 40 7°

SÃO FRANCISCO DO GUAPORÉ 018801 ANGELICA FERREIRA DOS SANTOS N PROFESSOR CLASSE C 40 HRS - ARTES - São Miguel do Guaporé 40 2,5 2,5 45 1°

SÃO FRANCISCO DO GUAPORÉ 014785 JANAINA BERGER PEREIRA N PROFESSOR CLASSE C 40 HRS - ARTES - São Miguel do Guaporé 40 2,5 2,5 45 2°

SÃO FRANCISCO DO GUAPORÉ 010079 SIRLENE DOS SANTOS PARANHOS BRANDT N PROFESSOR CLASSE C 40 HRS - ARTES - São Miguel do Guaporé 40 2,5 42,5 3°

SÃO FRANCISCO DO GUAPORÉ 012246 GECIANY ALVES MOREIRA ANDRADE N PROFESSOR CLASSE C 40 HRS - ARTES - São Miguel do Guaporé 40 2,5 42,5 4°

SÃO FRANCISCO DO GUAPORÉ 013738 MICAELY EVANGELISTA VALES N PROFESSOR CLASSE C 40 HRS - ARTES - São Miguel do Guaporé 40 2,5 42,5 5°

SÃO FRANCISCO DO GUAPORÉ 016227 LETICIA APARECIDA TAVARES N PROFESSOR CLASSE C 40 HRS - ARTES - São Miguel do Guaporé 40 40 6°

SÃO FRANCISCO DO GUAPORÉ 001164 MALU EVILLIN VIANA DE SOUZA PACHOATO N PROFESSOR CLASSE C 40 HRS - ARTES - São Miguel do Guaporé 40 40 7°

SÃO FRANCISCO DO GUAPORÉ 001277 ALESSANDRA PORTILHO LEÃO N PROFESSOR CLASSE C 40 HRS - ARTES - São Miguel do Guaporé 40 40 8°

SÃO FRANCISCO DO GUAPORÉ 001935 AMANDA JULIANA JASINSKI N PROFESSOR CLASSE C 40 HRS - ARTES - São Miguel do Guaporé 40 40 9°

SÃO FRANCISCO DO GUAPORÉ 005268 LUCAS CALEGARE ABREU N PROFESSOR CLASSE C 40 HRS - ARTES - São Miguel do Guaporé 40 40 10°

SÃO FRANCISCO DO GUAPORÉ 010823 GISELE FERREIRA FERNANDES DE NANIR RODRIGUES N PROFESSOR CLASSE C 40 HRS - ARTES - Seringueiras 60 2,5 62,5 1°

SÃO FRANCISCO DO GUAPORÉ 005090 GIRLANE BATISTA DE SOUZA N PROFESSOR CLASSE C 40 HRS - ARTES - Seringueiras 60 2,5 62,5 2°

SÃO FRANCISCO DO GUAPORÉ 018251 LAURENE DA CONCEIÇÃO COSTA OLIVEIRA N PROFESSOR CLASSE C 40 HRS - ARTES - Seringueiras 60 60 3°

SÃO FRANCISCO DO GUAPORÉ 007449 GESSICA FARIAS CANSIAN N PROFESSOR CLASSE C 40 HRS - ARTES - Seringueiras 60 60 4°

SÃO FRANCISCO DO GUAPORÉ 015288 VANILZA ALVES DE SOUZA PROCOPIO N PROFESSOR CLASSE C 40 HRS - ARTES - Seringueiras 40 2,5 2,5 45 5°

SÃO FRANCISCO DO GUAPORÉ 016288 ELCILENE RAIMUNDA VICENTE N PROFESSOR CLASSE C 40 HRS - ARTES - Seringueiras 40 2,5 2,5 45 6°

SÃO FRANCISCO DO GUAPORÉ 008502 GILMAR DIAS DE BRITO N PROFESSOR CLASSE C 40 HRS - ARTES - Seringueiras 40 2,5 42,5 7°

SÃO FRANCISCO DO GUAPORÉ 002165 VALERIA ANGELA SAAR LUCAS N PROFESSOR CLASSE C 40 HRS - ARTES - Seringueiras 40 2,5 42,5 8°

SÃO FRANCISCO DO GUAPORÉ 017109 STEFANY REIS INACIO N PROFESSOR CLASSE C 40 HRS - ARTES - Seringueiras 40 40 9°

SÃO FRANCISCO DO GUAPORÉ 000965 REGILENE SABINO DE PAIVA KLMZ N PROFESSOR CLASSE C 40 HRS - BIOLOGIA - São Francisco do Guaporé 60 2,5 2,5 65 1°

SÃO FRANCISCO DO GUAPORÉ 007016 MÁRCIA BARBOSA DA CUNHA N PROFESSOR CLASSE C 40 HRS - BIOLOGIA - São Miguel do Guaporé 60 2,5 2,5 65 1°

SÃO FRANCISCO DO GUAPORÉ 005601 TAMIRES FERREIRA KUMM N PROFESSOR CLASSE C 40 HRS - BIOLOGIA - São Miguel do Guaporé 60 2,5 2,5 65 2°

SÃO FRANCISCO DO GUAPORÉ 000718 SUELI PEREIRA CASSIANO CAETANO N PROFESSOR CLASSE C 40 HRS - BIOLOGIA - São Miguel do Guaporé 60 2,5 62,5 3°

SÃO FRANCISCO DO GUAPORÉ 008577 MARIZA MANOEL DA SILVA N PROFESSOR CLASSE C 40 HRS - BIOLOGIA - São Miguel do Guaporé 60 2,5 62,5 4°

SÃO FRANCISCO DO GUAPORÉ 007283 ANDREIA DOS SANTOS BRANDT N PROFESSOR CLASSE C 40 HRS - BIOLOGIA - São Miguel do Guaporé 60 2,5 62,5 5°

SÃO FRANCISCO DO GUAPORÉ 013762 ANELISE IRGANG MORAIS N PROFESSOR CLASSE C 40 HRS - BIOLOGIA - São Miguel do Guaporé 60 60 6°

SÃO FRANCISCO DO GUAPORÉ 011473 FRANCISCA FRANCIVANIA DA SILVA N PROFESSOR CLASSE C 40 HRS - BIOLOGIA - São Miguel do Guaporé 60 60 7°

SÃO FRANCISCO DO GUAPORÉ 000092 GRACE KELLY DOS SANTOS SOARES N PROFESSOR CLASSE C 40 HRS - BIOLOGIA - São Miguel do Guaporé 60 60 8°

SÃO FRANCISCO DO GUAPORÉ 013213 THAINÁ GOMES DOS SANTOS N PROFESSOR CLASSE C 40 HRS - BIOLOGIA - São Miguel do Guaporé 60 60 9°

SÃO FRANCISCO DO GUAPORÉ 004955 MARIA LUCINEIA LANGA N PROFESSOR CLASSE C 40 HRS - BIOLOGIA - Seringueiras 60 2,5 2,5 65 1º

SÃO FRANCISCO DO GUAPORÉ 008487 CLAUDINÉIA APARECIDA FERMINO N PROFESSOR CLASSE C 40 HRS - BIOLOGIA - Seringueiras 60 2,5 2,5 65 2º

SÃO FRANCISCO DO GUAPORÉ 018030 ANDREIA TETZNER LEONARDI N PROFESSOR CLASSE C 40 HRS - BIOLOGIA - Seringueiras 60 2,5 2,5 65 3º

SÃO FRANCISCO DO GUAPORÉ 003780 SAMUEL WESLEY LEONÇO DA COSTA N PROFESSOR CLASSE C 40 HRS - BIOLOGIA - Seringueiras 60 2,5 2,5 65 4º

SÃO FRANCISCO DO GUAPORÉ 006053 RENATO LITTIG N PROFESSOR CLASSE C 40 HRS - BIOLOGIA - Seringueiras 60 2,5 2,5 65 5º

SÃO FRANCISCO DO GUAPORÉ 012754 LUCIANA FERREIRA ALVES DOS SANTOS N PROFESSOR CLASSE C 40 HRS - BIOLOGIA - Seringueiras 60 2,5 2,5 65 6º

SÃO FRANCISCO DO GUAPORÉ 004601 FABIO DUTRA DA SILVA N PROFESSOR CLASSE C 40 HRS - BIOLOGIA - Seringueiras 60 2,5 62,5 7º

SÃO FRANCISCO DO GUAPORÉ 002383 ELIZANGELA ARAUJO DE SOUZA DOS SANTOS N PROFESSOR CLASSE C 40 HRS - BIOLOGIA - Seringueiras 60 2,5 62,5 8º

SÃO FRANCISCO DO GUAPORÉ 006457 DANIELE SOUZA POGIAN N PROFESSOR CLASSE C 40 HRS - BIOLOGIA - Seringueiras 60 2,5 62,5 9º

SÃO FRANCISCO DO GUAPORÉ 015042 ALZINA CONCEIÇÃO DO CARMO N PROFESSOR CLASSE C 40 HRS - BIOLOGIA - Seringueiras 60 60 10º

SÃO FRANCISCO DO GUAPORÉ 011703 JOÃO CARLOS IZIDORO N PROFESSOR CLASSE C 40 HRS - BIOLOGIA - Seringueiras 60 60 11º

SÃO FRANCISCO DO GUAPORÉ 015282 LIDIA CERQUEIRA DE MELLO MARQUES N PROFESSOR CLASSE C 40 HRS - BIOLOGIA - Seringueiras 60 60 12º

SÃO FRANCISCO DO GUAPORÉ 014391 EDMAR DE JESUS CORDEIRO N PROFESSOR CLASSE C 40 HRS - BIOLOGIA - Seringueiras 60 60 13º

SÃO FRANCISCO DO GUAPORÉ 007907 WELHINGTON MARTINS FARIAS N PROFESSOR CLASSE C 40 HRS - EDUCAÇÃO FÍSICA - Seringueiras 60 2,5 62,5 1º

SÃO FRANCISCO DO GUAPORÉ 004346 ABDIEL MORAES DOS SANTOS N PROFESSOR CLASSE C 40 HRS - EDUCAÇÃO FÍSICA - Seringueiras 60 2,5 62,5 2º

SÃO FRANCISCO DO GUAPORÉ 007430 CRISTIANO SILVA FERNANDES N PROFESSOR CLASSE C 40 HRS - EDUCAÇÃO FÍSICA - Seringueiras 60 60 3º

SÃO FRANCISCO DO GUAPORÉ 017333 ROSILENE BARBOSA DA SILVA DE OLIVEIRA N PROFESSOR CLASSE C 40 HRS - EDUCAÇÃO FÍSICA - Seringueiras 60 60 4º

SÃO FRANCISCO DO GUAPORÉ 019568 REGINALDO PAULO GERTRUDE N PROFESSOR CLASSE C 40 HRS - EDUCAÇÃO FÍSICA - Seringueiras 60 60 5º

SÃO FRANCISCO DO GUAPORÉ 011615 ELAINE MARTINS RODRIGUES N PROFESSOR CLASSE C 40 HRS - EDUCAÇÃO FÍSICA - Seringueiras 60 60 6º

SÃO FRANCISCO DO GUAPORÉ 015373 RENATA REZENDE CUMPIAN N PROFESSOR CLASSE C 40 HRS - EDUCAÇÃO FÍSICA - Seringueiras 60 60 7º

SÃO FRANCISCO DO GUAPORÉ 007703 CLAUANE DE SOUSA BRITO N PROFESSOR CLASSE C 40 HRS - FÍSICA - São Miguel do Guaporé 60 20 80 1º

SÃO FRANCISCO DO GUAPORÉ 017144 PEDRO FIORILLO DE SOUZA N PROFESSOR CLASSE C 40 HRS - FÍSICA - São Miguel do Guaporé 40 40 2º

SÃO FRANCISCO DO GUAPORÉ 015114 DIENER SILVA BOASQUIVESQUE N PROFESSOR CLASSE C 40 HRS - FÍSICA - São Miguel do Guaporé 40 40 3º

SÃO FRANCISCO DO GUAPORÉ 007771 SILVANE DA SILVA VITOR N PROFESSOR CLASSE C 40 HRS - GEOGRAFIA - São Francisco do Guaporé 60 2,5 2,5 65 1º

SÃO FRANCISCO DO GUAPORÉ 006869 JOSIANE FERREIRA ZANIBONI N PROFESSOR CLASSE C 40 HRS - GEOGRAFIA - São Miguel do Guaporé 60 2,5 2,5 65 1º

SÃO FRANCISCO DO GUAPORÉ 002698 SANDRA FERREIRA DA COSTA N PROFESSOR CLASSE C 40 HRS - GEOGRAFIA - São Miguel do Guaporé 60 2,5 2,5 65 2º

SÃO FRANCISCO DO GUAPORÉ 011402 ALVINA SANTANA DE SOUZA RAFAIM N PROFESSOR CLASSE C 40 HRS - GEOGRAFIA - São Miguel do Guaporé 60 2,5 2,5 65 3º

SÃO FRANCISCO DO GUAPORÉ 003276 FLAVIANE ANDRADE BASSO N PROFESSOR CLASSE C 40 HRS - GEOGRAFIA - São Miguel do Guaporé 60 2,5 62,5 4º

SÃO FRANCISCO DO GUAPORÉ 011076 LUIZ CARLOS FERNANDES N PROFESSOR CLASSE C 40 HRS - GEOGRAFIA - São Miguel do Guaporé 40 2,5 42,5 5º

SÃO FRANCISCO DO GUAPORÉ 010220 KELCIELEN FABRICIA FERREZINI N PROFESSOR CLASSE C 40 HRS - GEOGRAFIA - Seringueiras 60 2,5 62,5 1º

SÃO FRANCISCO DO GUAPORÉ 006035 GEIZILENE PIRES GARCIA GOMES N PROFESSOR CLASSE C 40 HRS - GEOGRAFIA - Seringueiras 60 2,5 62,5 2º

SÃO FRANCISCO DO GUAPORÉ 015632 OSEAS OLIVEIRA FERNANDES N PROFESSOR CLASSE C 40 HRS - GEOGRAFIA - Seringueiras 60 60 3º

SÃO FRANCISCO DO GUAPORÉ 006806 LUCIANA BERGAMASCHI COSTA DO AMARAL N PROFESSOR CLASSE C 40 HRS - GEOGRAFIA - Seringueiras 60 60 4º

SÃO FRANCISCO DO GUAPORÉ 014889 GUSTAVO DOS SANTOS COSTA N PROFESSOR CLASSE C 40 HRS - GEOGRAFIA - Seringueiras 60 60 5º

SÃO FRANCISCO DO GUAPORÉ 016370 MARCELO DA SILVA COELHO N PROFESSOR CLASSE C 40 HRS - HISTÓRIA - São Francisco do Guaporé 60 2,5 2,5 65 1º

SÃO FRANCISCO DO GUAPORÉ 012990 DEISY LOPES DE LIMA N PROFESSOR CLASSE C 40 HRS - HISTÓRIA - São Francisco do Guaporé 60 2,5 2,5 65 2º

SÃO FRANCISCO DO GUAPORÉ 016904 ANA PAULA COSTA FERREIRA N PROFESSOR CLASSE C 40 HRS - HISTÓRIA - São Francisco do Guaporé 60 2,5 62,5 3º

SÃO FRANCISCO DO GUAPORÉ 003711 PAMELA FERNANDA CARNEIRO N PROFESSOR CLASSE C 40 HRS - HISTÓRIA - São Francisco do Guaporé 60 2,5 62,5 4º

SÃO FRANCISCO DO GUAPORÉ 004355 LUZIA CUSTODIO N PROFESSOR CLASSE C 40 HRS - HISTÓRIA - Seringueiras 60 2,5 2,5 65 1º

SÃO FRANCISCO DO GUAPORÉ 004320 GISELE DE OLIVEIRA MONTANHA N PROFESSOR CLASSE C 40 HRS - HISTÓRIA - Seringueiras 60 2,5 62,5 2º

SÃO FRANCISCO DO GUAPORÉ 011307 MARIANA GARCIA N PROFESSOR CLASSE C 40 HRS - HISTÓRIA - Seringueiras 60 2,5 62,5 3º

SÃO FRANCISCO DO GUAPORÉ 016903 MIRIAN MOREIRA ARAUJO N PROFESSOR CLASSE C 40 HRS - HISTÓRIA - Seringueiras 60 60 4º

SÃO FRANCISCO DO GUAPORÉ 012621 FABIO DOS SANTOS SILVA S PROFESSOR CLASSE C 40 HRS - HISTÓRIA - Seringueiras 60 60 5º

SÃO FRANCISCO DO GUAPORÉ 001743 DIONI PASTORIO N PROFESSOR CLASSE C 40 HRS - HISTÓRIA - Seringueiras 60 60 6º

SÃO FRANCISCO DO GUAPORÉ 005860 INELEY ROSA DE SOUZA N PROFESSOR CLASSE C 40 HRS - LÍNGUA ESPANHOLA - São Francisco do Guaporé 60 2,5 2,5 65 1º

SÃO FRANCISCO DO GUAPORÉ 002442 GLECIDES ANTONIO CARVALHO BORBA N PROFESSOR CLASSE C 40 HRS - LÍNGUA INGLESA - São Francisco do Guaporé 60 2,5 62,5 1º

SÃO FRANCISCO DO GUAPORÉ 016609 NAELIA LUZIA DE MARCHI PEREIRA N PROFESSOR CLASSE C 40 HRS - LÍNGUA INGLESA - Seringueiras 60 2,5 2,5 65 1º

SÃO FRANCISCO DO GUAPORÉ 003000 EDILAINÉ ALVES DA SILVA N PROFESSOR CLASSE C 40 HRS - LÍNGUA PORTUGUESA - São Francisco do Guaporé 60 2,5 2,5 65 1º

SÃO FRANCISCO DO GUAPORÉ 002355 FRANCIELE ANDRADE N PROFESSOR CLASSE C 40 HRS - LÍNGUA PORTUGUESA - São Francisco do Guaporé 60 2,5 2,5 65 2º

SÃO FRANCISCO DO GUAPORÉ 002454 PATRICIA DE JESUS CORDEIRO DA SILVA N PROFESSOR CLASSE C 40 HRS - LÍNGUA PORTUGUESA - São Francisco do Guaporé 60 2,5 62,5 3º

SÃO FRANCISCO DO GUAPORÉ 007605 MARKIELE ALVES DE SOUZA N PROFESSOR CLASSE C 40 HRS - LÍNGUA PORTUGUESA - São Francisco do Guaporé 60 60 4º

SÃO FRANCISCO DO GUAPORÉ 017039 DANIEL LIMA DE SOUZA N PROFESSOR CLASSE C 40 HRS - LÍNGUA PORTUGUESA - São Francisco do Guaporé 60 60 5º

SÃO FRANCISCO DO GUAPORÉ 011901 LEONI SOARES DE MOURA N PROFESSOR CLASSE C 40 HRS - LÍNGUA PORTUGUESA - São Miguel do Guaporé 60 2,5 2,5 65 1º

SÃO FRANCISCO DO GUAPORÉ 014520 MARIA DO ROSÁRIO MOURA DE AMORIM N PROFESSOR CLASSE C 40 HRS - LÍNGUA PORTUGUESA - São Miguel do Guaporé 60 2,5 2,5 65 2º

SÃO FRANCISCO DO GUAPORÉ 006494 POLIANA SOUZA RECH N PROFESSOR CLASSE C 40 HRS - LÍNGUA PORTUGUESA - São Miguel do Guaporé 60 2,5 62,5 3º

SÃO FRANCISCO DO GUAPORÉ 007911 VILMA MEIRA COSTA N PROFESSOR CLASSE C 40 HRS - LÍNGUA PORTUGUESA - São Miguel do Guaporé 60 60 4º

SÃO FRANCISCO DO GUAPORÉ 005202 CLAUDINÉIA LANGA PACÓ N PROFESSOR CLASSE C 40 HRS - LÍNGUA PORTUGUESA - São Miguel do Guaporé 60 60 5º

SÃO FRANCISCO DO GUAPORÉ 009620 ROSELENE SOARES DE LIMA CAZAROTTO N PROFESSOR CLASSE C 40 HRS - LÍNGUA PORTUGUESA - São Miguel do Guaporé 60 60 6º

SÃO FRANCISCO DO GUAPORÉ 008136 CARLA CAMPO DELL ORTO N PROFESSOR CLASSE C 40 HRS - LÍNGUA PORTUGUESA - São Miguel do Guaporé 60 60 7º

SÃO FRANCISCO DO GUAPORÉ 005050 MARCILENE GONÇALVES DA COSTA N PROFESSOR CLASSE C 40 HRS - LÍNGUA PORTUGUESA - Seringueiras 60 2,5 2,5 65 1º

SÃO FRANCISCO DO GUAPORÉ 014057 ALESSANDRA MILCA DE OLIVEIRA JANOSKI GORZA N PROFESSOR CLASSE C 40 HRS - LÍNGUA PORTUGUESA - Seringueiras 60 2,5 2,5 65 2º

SÃO FRANCISCO DO GUAPORÉ 004891 ROSEMARY BARBOSA ALVES N PROFESSOR CLASSE C 40 HRS - LÍNGUA PORTUGUESA - Seringueiras 60 2,5 2,5 65 3º

SÃO FRANCISCO DO GUAPORÉ 002757 ELDAS ANDRADE DOS SANTOS N PROFESSOR CLASSE C 40 HRS - LÍNGUA PORTUGUESA - Seringueiras 60 2,5 62,5 4º

SÃO FRANCISCO DO GUAPORÉ 017177 EMERSON LEANDRO COSTA OLIVEIRA N PROFESSOR CLASSE C 40 HRS - LÍNGUA PORTUGUESA - Seringueiras 60 2,5 62,5 5º

SÃO FRANCISCO DO GUAPORÉ 011534 DAIANE PADILHA DA COSTA N PROFESSOR CLASSE C 40 HRS - LÍNGUA PORTUGUESA - Seringueiras 60 2,5 62,5 6º

SÃO FRANCISCO DO GUAPORÉ 015177 ERVIN DORNA N PROFESSOR CLASSE C 40 HRS - LÍNGUA PORTUGUESA - Seringueiras 60 60 7º

SÃO FRANCISCO DO GUAPORÉ 006762 TÂNIA CRISTINA DE OLIVEIRA MORAIS N PROFESSOR CLASSE C 40 HRS - LÍNGUA PORTUGUESA - Seringueiras 60 60 8º

SÃO FRANCISCO DO GUAPORÉ 012609 CLEIDIANA LOURENÇO N PROFESSOR CLASSE C 40 HRS - LÍNGUA PORTUGUESA - Seringueiras 60 60 9º

SÃO FRANCISCO DO GUAPORÉ 007034 FERNANDO MIRANDA ZEFERINO N PROFESSOR CLASSE C 40 HRS - LÍNGUA PORTUGUESA - Seringueiras 60 60 10º

SÃO FRANCISCO DO GUAPORÉ 005048 MARCILIA DE SOUZA SIMAS N PROFESSOR CLASSE C 40 HRS - MATEMÁTICA - Distrito Quilombola de Pedras Negras 60 60 1º

SÃO FRANCISCO DO GUAPORÉ 002150 ODINALHA ALVES N PROFESSOR CLASSE C 40 HRS - MATEMÁTICA - Distrito Quilombola de Santo Antônio 60 2,5 2,5 65 1º

SÃO FRANCISCO DO GUAPORÉ 013078 ANGELITA LEANDRO CAMILO N PROFESSOR CLASSE C 40 HRS - MATEMÁTICA - Distrito Quilombola de Santo Antônio 60 2,5 62,5 2º

SÃO FRANCISCO DO GUAPORÉ 005670 MIGUEL DE ALMEIDA DE AGUIAR N PROFESSOR CLASSE C 40 HRS - MATEMÁTICA - São Francisco do Guaporé 60 2,5 2,5 65 1º

SÃO FRANCISCO DO GUAPORÉ 008506 WIVIANNY SOUZA CARVALHO N PROFESSOR CLASSE C 40 HRS - MATEMÁTICA - São Francisco do Guaporé 60 2,5 2,5 65 2º

SÃO FRANCISCO DO GUAPORÉ 013789 SÉRGIO DE SOUZA BASTO N PROFESSOR CLASSE C 40 HRS - MATEMÁTICA - São Francisco do Guaporé 60 2,5 2,5 65 3º

SÃO FRANCISCO DO GUAPORÉ 006821 ADRIANA MIEREZ N PROFESSOR CLASSE C 40 HRS - MATEMÁTICA - São Francisco do Guaporé 60 2,5 62,5 4º

SÃO FRANCISCO DO GUAPORÉ 014469 UELVIS ROGÉRIO DE OLIVEIRA N PROFESSOR CLASSE C 40 HRS - MATEMÁTICA - São Francisco do Guaporé 60 2,5 62,5 5º

SÃO FRANCISCO DO GUAPORÉ 000921 ELI MARIA TEIXEIRA RIBEIRO ROSA N PROFESSOR CLASSE C 40 HRS - MATEMÁTICA - São Francisco do

Guaporé 60 60 6°

SÃO FRANCISCO DO GUAPORÉ 005796 EDERÇON FERREIRA DA SILVA N PROFESSOR CLASSE C 40 HRS - MATEMÁTICA - São Francisco do Guaporé 60 60 7°

SÃO FRANCISCO DO GUAPORÉ 012103 VALDENIR FAGUNDES DIAS S PROFESSOR CLASSE C 40 HRS - MATEMÁTICA - São Francisco do Guaporé 60 60 8°

SÃO FRANCISCO DO GUAPORÉ 000969 ANDERSON DE SOUZA GARCIA N PROFESSOR CLASSE C 40 HRS - MATEMÁTICA - São Francisco do Guaporé 60 60 9°

SÃO FRANCISCO DO GUAPORÉ 014852 MÔNICA MARTINS DE MATTOS N PROFESSOR CLASSE C 40 HRS - MATEMÁTICA - São Francisco do Guaporé 60 60 10°

SÃO FRANCISCO DO GUAPORÉ 002764 FABIANA BALEM N PROFESSOR CLASSE C 40 HRS - MATEMÁTICA - São Miguel do Guaporé 60 2,5 2,5 65 1°

SÃO FRANCISCO DO GUAPORÉ 009050 KARINA FERREIRA DE SOUZA N PROFESSOR CLASSE C 40 HRS - MATEMÁTICA - São Miguel do Guaporé 60 2,5 62,5 2°

SÃO FRANCISCO DO GUAPORÉ 001297 SONIA MARIA SANCHES N PROFESSOR CLASSE C 40 HRS - MATEMÁTICA - São Miguel do Guaporé 60 60 3°

SÃO FRANCISCO DO GUAPORÉ 003613 FABIOLA SILVA SANTOS N PROFESSOR CLASSE C 40 HRS - MATEMÁTICA - São Miguel do Guaporé 60 60 4°

SÃO FRANCISCO DO GUAPORÉ 002968 LUCIMARA MATOS DA SILVA N PROFESSOR CLASSE C 40 HRS - MATEMÁTICA - São Miguel do Guaporé 60 60 5°

SÃO FRANCISCO DO GUAPORÉ 003079 ELIETE MAULAZ DA SILVA PASSARELLO N PROFESSOR CLASSE C 40 HRS - MATEMÁTICA - Seringueiras 60 2,5 2,5 65 1°

SÃO FRANCISCO DO GUAPORÉ 004977 FRANCIELE TOSE KEMPER N PROFESSOR CLASSE C 40 HRS - MATEMÁTICA - Seringueiras 60 2,5 2,5 65 2°

SÃO FRANCISCO DO GUAPORÉ 008703 LUIZ ANTONIO DOS SANTOS MAGALHÃES N PROFESSOR CLASSE C 40 HRS - MATEMÁTICA - Seringueiras 60 2,5 2,5 65 3°

SÃO FRANCISCO DO GUAPORÉ 012401 LEANDRO APARFECIDO SANTANA N PROFESSOR CLASSE C 40 HRS - MATEMÁTICA - Seringueiras 60 2,5 62,5 4°

SÃO FRANCISCO DO GUAPORÉ 015135 DIONE APARECIDO MARQUES N PROFESSOR CLASSE C 40 HRS - MATEMÁTICA - Seringueiras 60 2,5 62,5 5°

SÃO FRANCISCO DO GUAPORÉ 000781 AUTAIRIS BATISTA DA SILVA N PROFESSOR CLASSE C 40 HRS - MATEMÁTICA - Seringueiras 60 2,5 62,5 6°

SÃO FRANCISCO DO GUAPORÉ 011254 ULISSES BATISTA CASTRO N PROFESSOR CLASSE C 40 HRS - MATEMÁTICA - Seringueiras 60 60 7°

SÃO FRANCISCO DO GUAPORÉ 007368 VALDEIR TEODORO DE FARIAS SANTOS N PROFESSOR CLASSE C 40 HRS - MATEMÁTICA - Seringueiras 60 60 8°

SÃO FRANCISCO DO GUAPORÉ 000215 RAFAEL CAVALINI DA SILVA N PROFESSOR CLASSE C 40 HRS - MATEMÁTICA - Seringueiras 60 60 9°

SÃO FRANCISCO DO GUAPORÉ 005932 PAULINO GOME DA SILVA FILHO N PROFESSOR CLASSE C 40 HRS - MATEMÁTICA - Seringueiras 40 2,5 2,5 45 10°

SÃO FRANCISCO DO GUAPORÉ 009701 ZENITE TEIXEIRA DE FRANÇA SILVA N PROFESSOR CLASSE C 40 HRS - ORIENTADOR - São Francisco do Guaporé 60 2,5 2,5 65 1°

SÃO FRANCISCO DO GUAPORÉ 017229 CRISTINA CHIANCA POLITIS N PROFESSOR CLASSE C 40 HRS - ORIENTADOR - São Francisco do Guaporé 60 2,5 2,5 65 2°

SÃO FRANCISCO DO GUAPORÉ 008045 ANA PAULA DIAS TEIXEIRA N PROFESSOR CLASSE C 40 HRS - ORIENTADOR - São Francisco do Guaporé 60 2,5 2,5 65 3°

SÃO FRANCISCO DO GUAPORÉ 012139 PATRÍCIA DO NASCIMENTO FONSECA N PROFESSOR CLASSE C 40 HRS - ORIENTADOR - São Francisco do Guaporé 60 2,5 2,5 65 4°

SÃO FRANCISCO DO GUAPORÉ 000368 ENDDY GARCIA DE OLIVEIRA N PROFESSOR CLASSE C 40 HRS - ORIENTADOR - São Francisco do Guaporé 60 2,5 2,5 65 5°

SÃO FRANCISCO DO GUAPORÉ 016815 VANÍLIA SILVA JARDIM N PROFESSOR CLASSE C 40 HRS - ORIENTADOR - São Francisco do Guaporé 60 2,5 2,5 65 6°

SÃO FRANCISCO DO GUAPORÉ 012921 SARA PEZZIN DE LIMA N PROFESSOR CLASSE C 40 HRS - ORIENTADOR - São Francisco do Guaporé 60 2,5 2,5 65 7°

SÃO FRANCISCO DO GUAPORÉ 011659 JAIR DOS SANTOS TEODORO N PROFESSOR CLASSE C 40 HRS - ORIENTADOR - São Francisco do Guaporé 60 2,5 62,5 8°

SÃO FRANCISCO DO GUAPORÉ 004377 SANDRA ISHIY N PROFESSOR CLASSE C 40 HRS - ORIENTADOR - São Francisco do Guaporé 60 2,5 62,5 9°

SÃO FRANCISCO DO GUAPORÉ 015268 ROSEMILDA DE ALMEIDA LIBARDI N PROFESSOR CLASSE C 40 HRS - ORIENTADOR - São Francisco do Guaporé 60 2,5 62,5 10°

SÃO FRANCISCO DO GUAPORÉ 007743 SILVIA ELIAS DOS SANTOS N PROFESSOR CLASSE C 40 HRS - ORIENTADOR - São Francisco do Guaporé 60 2,5 62,5 11°

SÃO FRANCISCO DO GUAPORÉ 002514 ANDRÉ DO CARMO MENDES N PROFESSOR CLASSE C 40 HRS - ORIENTADOR - São Francisco do Guaporé 60 2,5 62,5 12°

SÃO FRANCISCO DO GUAPORÉ 007089 DEUZELI BERNARDO LUCIO DOS SANTOS N PROFESSOR CLASSE C 40 HRS - ORIENTADOR - São Miguel do Guaporé 60 2,5 2,5 65 1°

SÃO FRANCISCO DO GUAPORÉ 013483 SANTA ANTUNES TEIXEIRA DOS SANTOS N PROFESSOR CLASSE C 40 HRS - ORIENTADOR - São Miguel do Guaporé 60 2,5 2,5 65 2°

SÃO FRANCISCO DO GUAPORÉ 013981 JOSELITA JORGE DA ROCHA N PROFESSOR CLASSE C 40 HRS - ORIENTADOR - São Miguel do Guaporé 60 2,5 2,5 65 3°

SÃO FRANCISCO DO GUAPORÉ 018645 JAILSON AUGUSTO PERES N PROFESSOR CLASSE C 40 HRS - ORIENTADOR - São Miguel do Guaporé 60 2,5 2,5 65 4°

SÃO FRANCISCO DO GUAPORÉ 014940 EDRIELE SOUSA BRITO PAIA N PROFESSOR CLASSE C 40 HRS - ORIENTADOR - São Miguel do Guaporé 60 2,5 2,5 65 5°

SÃO FRANCISCO DO GUAPORÉ 009234 WANDERSON POGGIAN CALCANHO N PROFESSOR CLASSE C 40 HRS - ORIENTADOR - São Miguel do Guaporé 60 2,5 2,5 65 6°

SÃO FRANCISCO DO GUAPORÉ 000691 JOSIANI RUSSINI N PROFESSOR CLASSE C 40 HRS - ORIENTADOR - São Miguel do Guaporé 60 2,5 2,5 65 7º

SÃO FRANCISCO DO GUAPORÉ 012352 VANESSA LUCIANA GOMES CRISOSTOMO N PROFESSOR CLASSE C 40 HRS - ORIENTADOR - São Miguel do Guaporé 60 2,5 2,5 65 8º

SÃO FRANCISCO DO GUAPORÉ 002196 REGIELEM CAROLINE BARBOSA DE OLIVEIRA N PROFESSOR CLASSE C 40 HRS - ORIENTADOR - São Miguel do Guaporé 60 2,5 2,5 65 9º

SÃO FRANCISCO DO GUAPORÉ 001052 PATRICIA OLIVEIRA DA SILVA N PROFESSOR CLASSE C 40 HRS - ORIENTADOR - São Miguel do Guaporé 60 2,5 2,5 65 10º

SÃO FRANCISCO DO GUAPORÉ 009938 NAILSA RODRIGUES DOS ANJOS DE LIMA N PROFESSOR CLASSE C 40 HRS - ORIENTADOR - São Miguel do Guaporé 60 2,5 62,5 11º

SÃO FRANCISCO DO GUAPORÉ 013313 MARIA LENI ALVES NEVES DE OLIVEIRA N PROFESSOR CLASSE C 40 HRS - ORIENTADOR - São Miguel do Guaporé 60 2,5 62,5 12º

SÃO FRANCISCO DO GUAPORÉ 007730 MARCIADASILVANEVES N PROFESSOR CLASSE C 40 HRS - ORIENTADOR - São Miguel do Guaporé 60 2,5 62,5 13º

SÃO FRANCISCO DO GUAPORÉ 001802 LUZINETE FEIRA DE DE SOUZA N PROFESSOR CLASSE C 40 HRS - ORIENTADOR - São Miguel do Guaporé 60 2,5 62,5 14º

SÃO FRANCISCO DO GUAPORÉ 018861 DEISE CRISTINA MÁXIMO DOS SANTOS N PROFESSOR CLASSE C 40 HRS - ORIENTADOR - São Miguel do Guaporé 60 2,5 62,5 15º

SÃO FRANCISCO DO GUAPORÉ 004307 NAIARA CRISTINA EISING N PROFESSOR CLASSE C 40 HRS - ORIENTADOR - São Miguel do Guaporé 60 2,5 62,5 16º

SÃO FRANCISCO DO GUAPORÉ 010381 MARCIA BATISTA DOS SANTOS N PROFESSOR CLASSE C 40 HRS - ORIENTADOR - São Miguel do Guaporé 60 60 17º

SÃO FRANCISCO DO GUAPORÉ 008287 GILVAN DIAS DE BRITO N PROFESSOR CLASSE C 40 HRS - ORIENTADOR - Seringueiras 60 2,5 2,5 65 1º

SÃO FRANCISCO DO GUAPORÉ 012791 GISELE DIAS DE BRITO N PROFESSOR CLASSE C 40 HRS - ORIENTADOR - Seringueiras 60 2,5 2,5 65 2º

SÃO FRANCISCO DO GUAPORÉ 018882 ANA ROSA LEITE N PROFESSOR CLASSE C 40 HRS - ORIENTADOR - Seringueiras 60 2,5 62,5 3º

SÃO FRANCISCO DO GUAPORÉ 011045 INES JOSE DA CRUZ N PROFESSOR CLASSE C 40 HRS - ORIENTADOR - Seringueiras 60 2,5 62,5 4º

SÃO FRANCISCO DO GUAPORÉ 003682 RENATA FONSECA DOS SANTOS N PROFESSOR CLASSE C 40 HRS - ORIENTADOR - Seringueiras 60 2,5 62,5 5º

SÃO FRANCISCO DO GUAPORÉ 004615 FRANCISCA SEBASTIANA MENDES PINHEIRO N PROFESSOR CLASSE C 40 HRS - PEDAGOGIA/SÉRIES INICIAIS - Distrito Quilombola de Pedras Negras 60 2,5 2,5 65 1º

SÃO FRANCISCO DO GUAPORÉ 010762 ADEMILSON ALVES FERNANDES N PROFESSOR CLASSE C 40 HRS - PEDAGOGIA/SÉRIES INICIAIS - Distrito Quilombola de Pedras Negras 60 60 2º

SÃO FRANCISCO DO GUAPORÉ 014275 DIENI PAULA DE SOUZA ARAGON N PROFESSOR CLASSE C 40 HRS - PEDAGOGIA/SÉRIES INICIAIS - Distrito Quilombola de Pedras Negras 60 60 3º

SÃO FRANCISCO DO GUAPORÉ 006225 ROSÁLIA COELHO ARANHA N PROFESSOR CLASSE C 40 HRS - PEDAGOGIA/SÉRIES INICIAIS - Distrito Quilombola de Santo Antônio 60 2,5 62,5 1º

SÃO FRANCISCO DO GUAPORÉ 003477 VERA LUCIA DA SILVA N PROFESSOR CLASSE C 40 HRS - PEDAGOGIA/SÉRIES INICIAIS - Distrito Quilombola Jesus 60 2,5 2,5 65 1º

SÃO FRANCISCO DO GUAPORÉ 014082 FLÁVIO DOSSANTOS ROCHA N PROFESSOR CLASSE C 40 HRS - PEDAGOGIA/SÉRIES INICIAIS - Distrito Quilombola Jesus 60 2,5 2,5 65 2º

SÃO FRANCISCO DO GUAPORÉ 005485 DENISE KESTER VIEIRA N PROFESSOR CLASSE C 40 HRS - PEDAGOGIA/SÉRIES INICIAIS - Distrito Quilombola Jesus 60 2,5 62,5 3º

SÃO FRANCISCO DO GUAPORÉ 005016 FLAVIA RAFAELA LOPES MULLER N PROFESSOR CLASSE C 40 HRS - PEDAGOGIA/SÉRIES INICIAIS - Distrito Quilombola Jesus 60 2,5 62,5 4º

SÃO FRANCISCO DO GUAPORÉ 006516 ANGILENE GOMES BALBINO N PROFESSOR CLASSE C 40 HRS - PEDAGOGIA/SÉRIES INICIAIS - Distrito Quilombola Jesus 60 60 5º

SÃO FRANCISCO DO GUAPORÉ 009522 FLAVIO GABRIEL RODRIGUES N PROFESSOR CLASSE C 40 HRS - PEDAGOGIA/SÉRIES INICIAIS - Distrito Quilombola Jesus 60 60 6º

SÃO FRANCISCO DO GUAPORÉ 006534 VALDINEI ASSUNÇÃO DE OLIVEIRA N PROFESSOR CLASSE C 40 HRS - PEDAGOGIA/SÉRIES INICIAIS - Distrito Quilombola Jesus 60 60 7º

SÃO FRANCISCO DO GUAPORÉ 019294 SILVANA DOS SANTOS DE JESUS PETERS N PROFESSOR CLASSE C 40 HRS - PEDAGOGIA/SÉRIES INICIAIS - Distrito Quilombola Jesus 60 60 8º

SÃO FRANCISCO DO GUAPORÉ 018794 RONDRE PETERS DA SILVA DE JESUS N PROFESSOR CLASSE C 40 HRS - PEDAGOGIA/SÉRIES INICIAIS - Distrito Quilombola Jesus 60 60 9º

SÃO FRANCISCO DO GUAPORÉ 013346 RAIANDERSON CASTRO DE LUNA N PROFESSOR CLASSE C 40 HRS - PEDAGOGIA/SÉRIES INICIAIS - Distrito Quilombola Jesus 60 60 10º

SÃO FRANCISCO DO GUAPORÉ 001838 JOÃO RICARDO LIMA BRITO N PROFESSOR CLASSE C 40 HRS - QUÍMICA - São Francisco do Guaporé 60 2,5 2,5 65 1º

SÃO FRANCISCO DO GUAPORÉ 011492 ROBSON CARVALHO DRUMOND N PROFESSOR CLASSE C 40 HRS - QUÍMICA - São Francisco do Guaporé 60 60 2º

SÃO FRANCISCO DO GUAPORÉ 016095 LUANA DOS SANTOS ISHIY OLIVEIRA N PROFESSOR CLASSE C 40 HRS - QUÍMICA - São Francisco do Guaporé 60 60 3º

SÃO FRANCISCO DO GUAPORÉ 012108 REGIANE GALAN DA SILVA N PROFESSOR CLASSE C 40 HRS - QUÍMICA - São Francisco do Guaporé 40 2,5 42,5 4º

SÃO FRANCISCO DO GUAPORÉ 000707 DIEGO TEOTÔNIO GOMES N PROFESSOR CLASSE C 40 HRS - QUÍMICA - São Miguel do Guaporé 60 2,5 62,5 1º

SÃO FRANCISCO DO GUAPORÉ 013131 Bárbara DE Fátima CIECHORSKI N PROFESSOR CLASSE C 40 HRS - QUÍMICA - São Miguel do Guaporé 40

2,5 42,5 2°  
SÃO FRANCISCO DO GUAPORÉ 009673 SEVERINA SOARES NUNES N PROFESSOR CLASSE C 40 HRS - SOCIOLOGIA - São Francisco do Guaporé 40  
2,5 2,5 45 1°  
SÃO FRANCISCO DO GUAPORÉ 006181 ELZA RODRIGUES DA SILVA N PROFESSOR CLASSE C 40 HRS - SOCIOLOGIA - São Francisco do Guaporé 40  
2,5 2,5 45 2°  
SÃO FRANCISCO DO GUAPORÉ 002598 MARGARETE CORREA DOS SANTOS N PROFESSOR CLASSE C 40 HRS - SOCIOLOGIA - São Francisco do  
Guaporé 40 2,5 2,5 45 3°  
SÃO FRANCISCO DO GUAPORÉ 014415 MARCIA MELO DOS REIS N PROFESSOR CLASSE C 40 HRS - SOCIOLOGIA - São Francisco do Guaporé 40 2,5  
2,5 45 4°  
SÃO FRANCISCO DO GUAPORÉ 011891 GEISE APARECIDA SILVA N PROFESSOR CLASSE C 40 HRS - SOCIOLOGIA - São Francisco do Guaporé 40 2,5  
42,5 5°  
SÃO FRANCISCO DO GUAPORÉ 002480 CLARISSA ALMEIDA DO NASCIMENTO N PROFESSOR CLASSE C 40 HRS - SOCIOLOGIA - São Francisco do  
Guaporé 40 40 6°  
SÃO FRANCISCO DO GUAPORÉ 015999 ADEILTON VIEIRA DA SILVA N PROFESSOR CLASSE C 40 HRS - SOCIOLOGIA - São Francisco do Guaporé 40  
40 7°  
SÃO FRANCISCO DO GUAPORÉ 009477 MAURÍCIO SOUSA MATOS N PROFESSOR CLASSE C 40 HRS - SOCIOLOGIA - Seringueiras 60 2,5 62,5 1°  
SÃO FRANCISCO DO GUAPORÉ 014712 JOHN BREHMER DE SOUSA ALVES OLIVEIRA N PROFESSOR CLASSE C 40 HRS - SOCIOLOGIA -  
Seringueiras 60 60 2°  
SÃO FRANCISCO DO GUAPORÉ 010435 SONIA VALERIA GALVAO SANTOS N PROFESSOR CLASSE C 40 HRS - SOCIOLOGIA - Seringueiras 40 2,5 2,5  
45 3°  
SÃO FRANCISCO DO GUAPORÉ 009330 ALESSANDRA LOPES SOUSA N PROFESSOR CLASSE C 40 HRS - SOCIOLOGIA - Seringueiras 40 2,5 2,5 45 4°  
SÃO FRANCISCO DO GUAPORÉ 000443 ÉRICA LEITE PEREIRA N PROFESSOR CLASSE C 40 HRS - SOCIOLOGIA - Seringueiras 40 2,5 2,5 45 5°  
SÃO FRANCISCO DO GUAPORÉ 009103 GEISIANE ALVES DE SOUZA N PROFESSOR CLASSE C 40 HRS - SOCIOLOGIA - Seringueiras 40 2,5 2,5 45 6°  
SÃO FRANCISCO DO GUAPORÉ 007634 GESSICA BENTO DA SILVEIRA N PROFESSOR CLASSE C 40 HRS - SOCIOLOGIA - Seringueiras 40 2,5 42,5 7°  
SÃO FRANCISCO DO GUAPORÉ 005825 TATIANE SILVA DE SOUZA N PROFESSOR CLASSE C 40 HRS - SOCIOLOGIA - Seringueiras 40 40 8°  
SÃO FRANCISCO DO GUAPORÉ 008820 EVINEZ ADORNO DE OLIVEIRA N PROFESSOR CLASSE C 40 HRS - SUPERVISOR - São Francisco do Guaporé  
60 2,5 2,5 65 1°  
SÃO FRANCISCO DO GUAPORÉ 000278 ROSANGELA TOLENTINO SILVA N PROFESSOR CLASSE C 40 HRS - SUPERVISOR - São Francisco do  
Guaporé 60 2,5 2,5 65 2°  
SÃO FRANCISCO DO GUAPORÉ 013922 MARIA DO PRADO SILVA N PROFESSOR CLASSE C 40 HRS - SUPERVISOR - São Francisco do Guaporé 60 2,5  
62,5 3°  
SÃO FRANCISCO DO GUAPORÉ 002271 ELISANGELA RODRIGUES DOS SANTOS N PROFESSOR CLASSE C 40 HRS - SUPERVISOR - São Francisco  
do Guaporé 60 2,5 62,5 4°  
SÃO FRANCISCO DO GUAPORÉ 001283 JOCELY FATIMA CARANHATO DE CAMPOS N PROFESSOR CLASSE C 40 HRS - SUPERVISOR - São  
Francisco do Guaporé 60 2,5 62,5 5°  
SÃO FRANCISCO DO GUAPORÉ 000865 SALETE VICENTE VITORIA DE SOUZA N PROFESSOR CLASSE C 40 HRS - SUPERVISOR - Seringueiras 60 2,5  
2,5 65 1°  
SÃO FRANCISCO DO GUAPORÉ 013769 BRUNO RAPCHAELL MAGALHÃES DA CUNHA N PROFESSOR CLASSE C 40 HRS - SUPERVISOR -  
Seringueiras 60 2,5 2,5 65 2°  
SÃO FRANCISCO DO GUAPORÉ 008504 CRISTHIANE TEIXEIRA PAIVA N PROFESSOR CLASSE C 40 HRS - SUPERVISOR - Seringueiras 60 2,5 2,5 65  
3°  
SÃO FRANCISCO DO GUAPORÉ 001947 WANDER SCALFONI DE MELO N PROFESSOR CLASSE C 40 HRS - HISTÓRIA - Seringueiras 60 60 1°  
VILHENA 009026 THAIS MARCIA DE OLIVEIRA GOMES N PROFESSOR CLASSE C 40 HRS - ARTES - Colorado do Oeste 60 2,5 2,5 65 1°  
VILHENA 002340 JOSIANE SARMENTO DA SILVA N PROFESSOR CLASSE C 40 HRS - ARTES - Colorado do Oeste 60 2,5 62,5 2°  
VILHENA 002539 GESIRLAINE DA SILVA BRANDÃO N PROFESSOR CLASSE C 40 HRS - ARTES - Vilhena 60 2,5 62,5 1°  
VILHENA 018319 JULIANO JESUS PEREIRA N PROFESSOR CLASSE C 40 HRS - ARTES - Vilhena 60 2,5 62,5 2°  
VILHENA 014718 ELIZÂNGELA LIMA DE MELO FERREIRA N PROFESSOR CLASSE C 40 HRS - ARTES - Vilhena 60 2,5 62,5 3°  
VILHENA 010298 LUCÉLIA RODRIGUES SILVA N PROFESSOR CLASSE C 40 HRS - ARTES - Vilhena 60 60 4°  
VILHENA 018103 LORINES NELI CEZNE N PROFESSOR CLASSE C 40 HRS - ARTES - Vilhena 40 2,5 2,5 45 5°  
VILHENA 002357 GRACIELY VIEIRA DILLEMBURG N PROFESSOR CLASSE C 40 HRS - ARTES - Vilhena 40 2,5 42,5 6°  
VILHENA 011707 CLAUDIO DAS NEVES VIEIRA BARBARA N PROFESSOR CLASSE C 40 HRS - BIOLOGIA - Chupinguaia 60 15 75 1°  
VILHENA 005259 ADENITA DE LIMA RODRIGUES N PROFESSOR CLASSE C 40 HRS - BIOLOGIA - Chupinguaia 60 2,5 2,5 65 2°  
VILHENA 000113 JOZELAINE SEBALHO DA SILVA FAGGION N PROFESSOR CLASSE C 40 HRS - BIOLOGIA - Chupinguaia 60 2,5 62,5 3°  
VILHENA 010375 LUDYMILLA SALDANHA SIMONCÉLIS N PROFESSOR CLASSE C 40 HRS - BIOLOGIA - Chupinguaia 60 2,5 62,5 4°  
VILHENA 007654 TIFANI KETLEN DE JESUS CASTILHO N PROFESSOR CLASSE C 40 HRS - BIOLOGIA - Chupinguaia 60 2,5 62,5 5°  
VILHENA 009188 OTAMIR APARECIDO DE MORAIS N PROFESSOR CLASSE C 40 HRS - BIOLOGIA - Chupinguaia 60 60 6°  
VILHENA 017689 GRAZIELE QUEIROS RODRIGUES N PROFESSOR CLASSE C 40 HRS - BIOLOGIA - Chupinguaia 60 60 7°  
VILHENA 008725 JULIANA ARCANJO SALMENTO N PROFESSOR CLASSE C 40 HRS - BIOLOGIA - Chupinguaia 60 60 8°  
VILHENA 010144 ELIZEU PEREIRA CAZAROTTI N PROFESSOR CLASSE C 40 HRS - BIOLOGIA - Chupinguaia 60 60 9°  
VILHENA 009966 PABLO HENRIQUE DA ROCHA CHERUMBIM N PROFESSOR CLASSE C 40 HRS - BIOLOGIA - Chupinguaia 60 60 10°  
VILHENA 006605 MÃRCIA MARTINS DE SOUSA DOS ANJOS N PROFESSOR CLASSE C 40 HRS - BIOLOGIA - Colorado do Oeste 60 15 2,5 2,5 80 1°  
VILHENA 014921 TATIANE ANTUNES PEIXOTO N PROFESSOR CLASSE C 40 HRS - BIOLOGIA - Colorado do Oeste 60 15 2,5 77,5 2°  
VILHENA 011480 EDISLAINI MOREIRA DOS ANJOS N PROFESSOR CLASSE C 40 HRS - BIOLOGIA - Colorado do Oeste 60 2,5 2,5 65 3°  
VILHENA 009898 SILVIA MARIA FERREIRA DE AQUINO OLIVEIRA N PROFESSOR CLASSE C 40 HRS - BIOLOGIA - Colorado do Oeste 60 2,5 62,5 4°  
VILHENA 015659 MARCIONEDES DE SOUZA N PROFESSOR CLASSE C 40 HRS - BIOLOGIA - Colorado do Oeste 60 2,5 62,5 5°  
VILHENA 019218 FERNANDA CICERA CONCEIÇÃO SAMPAIO MOTA N PROFESSOR CLASSE C 40 HRS - BIOLOGIA - Colorado do Oeste 60 2,5 62,5 6°

VILHENA 007385 QUELVIN DE MOURA DO NASCIMENTO N PROFESSOR CLASSE C 40 HRS - BIOLOGIA - Colorado do Oeste 60 2,5 62,5 7°  
VILHENA 013474 JEFERSON THIAGO ROCKENBACH N PROFESSOR CLASSE C 40 HRS - BIOLOGIA - Colorado do Oeste 60 2,5 62,5 8°  
VILHENA 010966 FRANCIELLY MAYARA GOMES N PROFESSOR CLASSE C 40 HRS - BIOLOGIA - Colorado do Oeste 60 2,5 62,5 9°  
VILHENA 011529 ROSANE HOSANA DE FREITAS N PROFESSOR CLASSE C 40 HRS - BIOLOGIA - Colorado do Oeste 60 2,5 62,5 10°  
VILHENA 000350 GEAN CARLOS DE SOUZA ALBUQUERQUE N PROFESSOR CLASSE C 40 HRS - BIOLOGIA - Colorado do Oeste 60 2,5 62,5 11°  
VILHENA 004314 JOCIÉLLY NOGUEIRA DA SILVA N PROFESSOR CLASSE C 40 HRS - BIOLOGIA - Colorado do Oeste 60 2,5 62,5 12°  
VILHENA 010347 ELIANE NATALINA GAMA N PROFESSOR CLASSE C 40 HRS - BIOLOGIA - Colorado do Oeste 60 2,5 62,5 13°  
VILHENA 002700 JOSIENE DA COSTA FERNANDES N PROFESSOR CLASSE C 40 HRS - BIOLOGIA - Colorado do Oeste 60 2,5 62,5 14°  
VILHENA 009885 ELIZETE MARIA DA SILVA LIMA N PROFESSOR CLASSE C 40 HRS - BIOLOGIA - Colorado do Oeste 60 60 15°  
VILHENA 007622 LUCIANA BARRO DA CONCEIÇÃO N PROFESSOR CLASSE C 40 HRS - BIOLOGIA - Colorado do Oeste 60 60 16°  
VILHENA 011609 JAQUELINE DE MORAES NEVES N PROFESSOR CLASSE C 40 HRS - BIOLOGIA - Colorado do Oeste 60 60 17°  
VILHENA 015666 ALESSANDRA JACOB BARBOSA N PROFESSOR CLASSE C 40 HRS - BIOLOGIA - Colorado do Oeste 60 60 18°  
VILHENA 007436 MAICO JOHNATA OLIVEIRA SILVA N PROFESSOR CLASSE C 40 HRS - BIOLOGIA - Colorado do Oeste 60 60 19°  
VILHENA 005967 ANDREIA PINHEIRO BALDUINO N PROFESSOR CLASSE C 40 HRS - BIOLOGIA - Colorado do Oeste 60 60 20°  
VILHENA 004382 JOSIANE CAPELLARO VARELA N PROFESSOR CLASSE C 40 HRS - BIOLOGIA - Colorado do Oeste 60 60 21°  
VILHENA 012066 THIELE PIBER DE SOUZA N PROFESSOR CLASSE C 40 HRS - BIOLOGIA - Colorado do Oeste 60 60 22°  
VILHENA 018528 KATIANE OLIVEIRA SILVA N PROFESSOR CLASSE C 40 HRS - BIOLOGIA - Colorado do Oeste 60 60 23°  
VILHENA 013723 KARINA BATISTA SOUZA N PROFESSOR CLASSE C 40 HRS - BIOLOGIA - Colorado do Oeste 60 60 24°  
VILHENA 018525 ÉRIKA LOVINSKI GOMES ABREU N PROFESSOR CLASSE C 40 HRS - BIOLOGIA - Colorado do Oeste 60 60 25°  
VILHENA 000851 PATRICIA SILVA DIVINO N PROFESSOR CLASSE C 40 HRS - BIOLOGIA - Colorado do Oeste 60 60 26°  
VILHENA 019776 JACKELINE DOS SANTOS GONÇALVES N PROFESSOR CLASSE C 40 HRS - BIOLOGIA - Colorado do Oeste 60 60 27°  
VILHENA 013994 LORENA SALERME RIBEIRO N PROFESSOR CLASSE C 40 HRS - BIOLOGIA - Colorado do Oeste 60 60 28°  
VILHENA 015354 VANESSA AMBROZIA DE MORAIS N PROFESSOR CLASSE C 40 HRS - BIOLOGIA - Colorado do Oeste 60 60 29°  
VILHENA 010280 NATÁLIA ALVES DE OLIVEIRA N PROFESSOR CLASSE C 40 HRS - BIOLOGIA - Distrito de Boa Esperança/Chupinguaia 60 2,5 2,5 65 1°  
VILHENA 000582 ANELISE CARDOSO RAMOS N PROFESSOR CLASSE C 40 HRS - BIOLOGIA - Vilhena 60 20 15 95 1°  
VILHENA 010618 GABRIEL DOS SANTOS CARVALHO N PROFESSOR CLASSE C 40 HRS - BIOLOGIA - Vilhena 60 15 2,5 77,5 2°  
VILHENA 015126 MAYRA LAYRA DOS SANTOS ALMEIDA N PROFESSOR CLASSE C 40 HRS - BIOLOGIA - Vilhena 60 15 75 3°  
VILHENA 009431 MARIA FATIMA SARAIVA MALDONADO N PROFESSOR CLASSE C 40 HRS - BIOLOGIA - Vilhena 60 2,5 2,5 65 4°  
VILHENA 001752 MÁRCIA KUIPERS N PROFESSOR CLASSE C 40 HRS - BIOLOGIA - Vilhena 60 2,5 2,5 65 5°  
VILHENA 005393 SILVANIA DALL ALBA N PROFESSOR CLASSE C 40 HRS - BIOLOGIA - Vilhena 60 2,5 2,5 65 6°  
VILHENA 001836 ALESSANDRO BUENO FELIPE N PROFESSOR CLASSE C 40 HRS - BIOLOGIA - Vilhena 60 2,5 2,5 65 7°  
VILHENA 012915 MAURICIO ALVES DE SOUZA N PROFESSOR CLASSE C 40 HRS - BIOLOGIA - Vilhena 60 2,5 2,5 65 8°  
VILHENA 013228 CRISTIANE DA SILVA SYRYCZYK N PROFESSOR CLASSE C 40 HRS - BIOLOGIA - Vilhena 60 2,5 2,5 65 9°  
VILHENA 001171 ELAINE MENEZES DA SILVA N PROFESSOR CLASSE C 40 HRS - BIOLOGIA - Vilhena 60 2,5 2,5 65 10°  
VILHENA 014669 LETICIA ANTUNES DOS REIS SOUZA N PROFESSOR CLASSE C 40 HRS - BIOLOGIA - Vilhena 60 2,5 2,5 65 11°  
VILHENA 005933 TATIANA ANDRADE ALVES N PROFESSOR CLASSE C 40 HRS - BIOLOGIA - Vilhena 60 2,5 62,5 12°  
VILHENA 011368 CAMILA CAMARINHA N PROFESSOR CLASSE C 40 HRS - BIOLOGIA - Vilhena 60 2,5 62,5 13°  
VILHENA 001709 JESSICA STEPHANY CUSTODIO TALEVI N PROFESSOR CLASSE C 40 HRS - BIOLOGIA - Vilhena 60 2,5 62,5 14°  
VILHENA 012568 YURI FREDERICO SOUZA FELINI N PROFESSOR CLASSE C 40 HRS - BIOLOGIA - Vilhena 60 2,5 62,5 15°  
VILHENA 014096 JHIENNY CRISTINA OLIVEIRA DA SILVA PETRY N PROFESSOR CLASSE C 40 HRS - BIOLOGIA - Vilhena 60 2,5 62,5 16°  
VILHENA 015137 ALINE HONÓRIO DE OLIVEIRA N PROFESSOR CLASSE C 40 HRS - BIOLOGIA - Vilhena 60 2,5 62,5 17°  
VILHENA 018836 EDILAINE SIQUEIRA PEREIRA RESENDE N PROFESSOR CLASSE C 40 HRS - BIOLOGIA - Vilhena 60 60 18°  
VILHENA 011613 VANILDA ROCHA RODRIGUES BERTAGLIA N PROFESSOR CLASSE C 40 HRS - BIOLOGIA - Vilhena 60 60 19°  
VILHENA 019160 RENI BENEVITE MOREIRA RODRIGUES N PROFESSOR CLASSE C 40 HRS - BIOLOGIA - Vilhena 60 60 20°  
VILHENA 003952 SUIZE PEREIRA VAZ N PROFESSOR CLASSE C 40 HRS - BIOLOGIA - Vilhena 60 60 21°  
VILHENA 001939 SAMUEL AUGUSTO ALVES DE LIMA N PROFESSOR CLASSE C 40 HRS - BIOLOGIA - Vilhena 60 60 22°  
VILHENA 010006 ESTEFANE DO NASCIMENTO LEONCINI SIQUEIRA N PROFESSOR CLASSE C 40 HRS - BIOLOGIA - Vilhena 60 60 23°  
VILHENA 013964 LEILA SANTOS BELINI N PROFESSOR CLASSE C 40 HRS - BIOLOGIA - Vilhena 60 60 24°  
VILHENA 002299 TIEME EZITA MIRANADA DA SILVA N PROFESSOR CLASSE C 40 HRS - BIOLOGIA - Vilhena 60 60 25°  
VILHENA 008660 ALISON PINTO DE MELO N PROFESSOR CLASSE C 40 HRS - BIOLOGIA - Vilhena 60 60 26°  
VILHENA 017869 ANA PAULA DE OLIVEIRA N PROFESSOR CLASSE C 40 HRS - BIOLOGIA - Vilhena 60 60 27°  
VILHENA 008442 MAGNO GUILHERME GONÇALVES DA SILVA N PROFESSOR CLASSE C 40 HRS - BIOLOGIA - Vilhena 60 60 28°  
VILHENA 000817 ANALINA NETA DE SA N PROFESSOR CLASSE C 40 HRS - BIOLOGIA - Vilhena 60 60 29°  
VILHENA 002576 ADRIANI RECH BARBOSA LIMA N PROFESSOR CLASSE C 40 HRS - BIOLOGIA - Vilhena 60 60 30°  
VILHENA 002122 AMANDA GABRIELE DE SOUZA GONÇALVES N PROFESSOR CLASSE C 40 HRS - BIOLOGIA - Vilhena 60 60 31°  
VILHENA 005533 LEIDIANE CRISTINA GOMES N PROFESSOR CLASSE C 40 HRS - BIOLOGIA - Vilhena 60 60 32°  
VILHENA 001103 ELAINE SOUZA SOBRINHO N PROFESSOR CLASSE C 40 HRS - BIOLOGIA - Vilhena 60 60 33°  
VILHENA 017255 LUCIA DOS SANTOS SCHWAMBACK N PROFESSOR CLASSE C 40 HRS - BIOLOGIA - Vilhena 60 60 34°  
VILHENA 014455 YMARHA SALIANE BARANOSKI DE LIMA N PROFESSOR CLASSE C 40 HRS - BIOLOGIA - Vilhena 60 60 35°  
VILHENA 008270 FABIANA CRISTIANA FELIPE RAMOS N PROFESSOR CLASSE C 40 HRS - EDUCAÇÃO FÍSICA - Chupinguaia 60 2,5 2,5 65 1°  
VILHENA 011656 ALEKSANDR FERRO N PROFESSOR CLASSE C 40 HRS - EDUCAÇÃO FÍSICA - Chupinguaia 60 2,5 62,5 2°  
VILHENA 005078 OSMAR BOGADO N PROFESSOR CLASSE C 40 HRS - EDUCAÇÃO FÍSICA - Chupinguaia 60 2,5 62,5 3°  
VILHENA 009663 CLEIDE APARECIDA PAULA MARTINS N PROFESSOR CLASSE C 40 HRS - EDUCAÇÃO FÍSICA - Chupinguaia 60 2,5 62,5 4°  
VILHENA 011537 TELMA VECCHIA DA SILVA N PROFESSOR CLASSE C 40 HRS - EDUCAÇÃO FÍSICA - Chupinguaia 60 2,5 62,5 5°  
VILHENA 008911 BETÂNIA RIBEIRO SOARES N PROFESSOR CLASSE C 40 HRS - EDUCAÇÃO FÍSICA - Chupinguaia 60 2,5 62,5 6°  
VILHENA 012478 JUNIO DE LIMA SOUZA N PROFESSOR CLASSE C 40 HRS - EDUCAÇÃO FÍSICA - Chupinguaia 60 2,5 62,5 7°



VILHENA 010874 GLAUCO WILLIAM SALDANHA SIMONCÉLIS N PROFESSOR CLASSE C 40 HRS - EDUCAÇÃO FÍSICA - Chupinguaia 60 2,5 62,5 8°  
VILHENA 002022 EDER GOMES DA SILVA N PROFESSOR CLASSE C 40 HRS - EDUCAÇÃO FÍSICA - Chupinguaia 60 60 9°  
VILHENA 015051 JANICE RODRIGUES DE LIMA N PROFESSOR CLASSE C 40 HRS - EDUCAÇÃO FÍSICA - Chupinguaia 60 60 10°  
VILHENA 012331 SIMÔNICA PEREIRA DA SILVA CARVALHO N PROFESSOR CLASSE C 40 HRS - EDUCAÇÃO FÍSICA - Chupinguaia 60 60 11°  
VILHENA 007591 TATIANE VIEIRA BATISTA N PROFESSOR CLASSE C 40 HRS - EDUCAÇÃO FÍSICA - Chupinguaia 60 60 12°  
VILHENA 016127 JUCIANE BONFIM DE SOUZA N PROFESSOR CLASSE C 40 HRS - EDUCAÇÃO FÍSICA - Chupinguaia 60 60 13°  
VILHENA 015972 EDIMARCK LAUVERS ALVES N PROFESSOR CLASSE C 40 HRS - EDUCAÇÃO FÍSICA - Chupinguaia 60 60 14°  
VILHENA 012564 BRUNA KETILI NUNES DE ANDRADE N PROFESSOR CLASSE C 40 HRS - EDUCAÇÃO FÍSICA - Chupinguaia 60 60 15°  
VILHENA 005871 EDMILSON INÁCIO DOS SANTOS N PROFESSOR CLASSE C 40 HRS - EDUCAÇÃO FÍSICA - Colorado do Oeste 60 2,5 2,5 65 1°  
VILHENA 016018 LUAN RAMOS DA SILVA N PROFESSOR CLASSE C 40 HRS - EDUCAÇÃO FÍSICA - Colorado do Oeste 60 2,5 2,5 65 2°  
VILHENA 012244 DAGMAR MURARI N PROFESSOR CLASSE C 40 HRS - EDUCAÇÃO FÍSICA - Colorado do Oeste 60 2,5 62,5 3°  
VILHENA 004986 LEANDRO COSTA MARCIANO DA SILVA N PROFESSOR CLASSE C 40 HRS - EDUCAÇÃO FÍSICA - Colorado do Oeste 60 2,5 62,5 4°  
VILHENA 013291 RODRIGO DE AZEVEDO PIRES N PROFESSOR CLASSE C 40 HRS - EDUCAÇÃO FÍSICA - Colorado do Oeste 60 2,5 62,5 5°  
VILHENA 009720 VALMIR SANTOS DUARTE N PROFESSOR CLASSE C 40 HRS - EDUCAÇÃO FÍSICA - Colorado do Oeste 60 2,5 62,5 6°  
VILHENA 018980 KATARINA DOS SANTOS N PROFESSOR CLASSE C 40 HRS - EDUCAÇÃO FÍSICA - Colorado do Oeste 60 60 7°  
VILHENA 015294 ROMÃO JOSÉ NASCIMENTO GHIZELLINI N PROFESSOR CLASSE C 40 HRS - EDUCAÇÃO FÍSICA - Colorado do Oeste 60 60 8°  
VILHENA 013240 OZILEIA VENÂNCIO CAMPOS N PROFESSOR CLASSE C 40 HRS - EDUCAÇÃO FÍSICA - Colorado do Oeste 60 60 9°  
VILHENA 013177 SÁVIO GOMES DE ARAÚJO N PROFESSOR CLASSE C 40 HRS - EDUCAÇÃO FÍSICA - Colorado do Oeste 60 60 10°  
VILHENA 010474 DIOGO ÉRICO SANTO DE LIMA N PROFESSOR CLASSE C 40 HRS - EDUCAÇÃO FÍSICA - Colorado do Oeste 60 60 11°  
VILHENA 010261 VALÉRIA MOREIRA ROSSI N PROFESSOR CLASSE C 40 HRS - EDUCAÇÃO FÍSICA - Distrito de Boa Esperança/Chupinguaia 60 60 1°  
VILHENA 005881 JEAN ARAUJO SILVA N PROFESSOR CLASSE C 40 HRS - EDUCAÇÃO FÍSICA - Distrito de Boa Esperança/Chupinguaia 60 60 2°  
VILHENA 017745 ERICA PATRICIA BOTELHO CORREIA N PROFESSOR CLASSE C 40 HRS - EDUCAÇÃO FÍSICA - Vilhena 60 2,5 2,5 65 1°  
VILHENA 003001 DAVID ATILIO DE OLIVEIRA N PROFESSOR CLASSE C 40 HRS - EDUCAÇÃO FÍSICA - Vilhena 60 2,5 2,5 65 2°  
VILHENA 013188 RAFAEL MARTINS DA COSTA N PROFESSOR CLASSE C 40 HRS - EDUCAÇÃO FÍSICA - Vilhena 60 2,5 2,5 65 3°  
VILHENA 009179 JOÃO RICARDO BRAGA DA COSTA N PROFESSOR CLASSE C 40 HRS - EDUCAÇÃO FÍSICA - Vilhena 60 2,5 62,5 4°  
VILHENA 015109 LUCIMARA APARECIDA DIAS DE TOLEDO N PROFESSOR CLASSE C 40 HRS - EDUCAÇÃO FÍSICA - Vilhena 60 2,5 62,5 5°  
VILHENA 013669 RUTE SOUZA DE OLIVEIRA RUARO N PROFESSOR CLASSE C 40 HRS - EDUCAÇÃO FÍSICA - Vilhena 60 2,5 62,5 6°  
VILHENA 000946 GABRIEL FERREIRA OCAMPO N PROFESSOR CLASSE C 40 HRS - EDUCAÇÃO FÍSICA - Vilhena 60 2,5 62,5 7°  
VILHENA 002302 SURMA TOREJANI DA SILVA BARRIM N PROFESSOR CLASSE C 40 HRS - EDUCAÇÃO FÍSICA - Vilhena 60 2,5 62,5 8°  
VILHENA 010901 CELINA MAFRA GUERREIRO N PROFESSOR CLASSE C 40 HRS - EDUCAÇÃO FÍSICA - Vilhena 60 2,5 62,5 9°  
VILHENA 008749 LAURA LETICIA MONTEIRO CAELAN N PROFESSOR CLASSE C 40 HRS - EDUCAÇÃO FÍSICA - Vilhena 60 2,5 62,5 10°  
VILHENA 002560 ADRIANA FREITAS CHAVES N PROFESSOR CLASSE C 40 HRS - EDUCAÇÃO FÍSICA - Vilhena 60 2,5 62,5 11°  
VILHENA 001712 FLAVIO GOMES DA SILVA N PROFESSOR CLASSE C 40 HRS - EDUCAÇÃO FÍSICA - Vilhena 60 2,5 62,5 12°  
VILHENA 013382 LIZIANE SOUZA TOLEDO N PROFESSOR CLASSE C 40 HRS - EDUCAÇÃO FÍSICA - Vilhena 60 2,5 62,5 13°  
VILHENA 012007 VINICIUS MURARI BARBOSA TAVARES N PROFESSOR CLASSE C 40 HRS - EDUCAÇÃO FÍSICA - Vilhena 60 2,5 62,5 14°  
VILHENA 011179 MAILO SEGALA DE MOURA N PROFESSOR CLASSE C 40 HRS - EDUCAÇÃO FÍSICA - Vilhena 60 2,5 62,5 15°  
VILHENA 013339 MERAB RAMOS DA CONCEIÇÃO N PROFESSOR CLASSE C 40 HRS - EDUCAÇÃO FÍSICA - Vilhena 60 60 16°  
VILHENA 012145 PATRICIA CARRASCO DA SILVA N PROFESSOR CLASSE C 40 HRS - EDUCAÇÃO FÍSICA - Vilhena 60 60 17°  
VILHENA 004064 RUTILEIA BARBOSA DEBRAWOLHY N PROFESSOR CLASSE C 40 HRS - EDUCAÇÃO FÍSICA - Vilhena 60 60 18°  
VILHENA 014529 MONIQUE DA SILVA FONSECA N PROFESSOR CLASSE C 40 HRS - EDUCAÇÃO FÍSICA - Vilhena 60 60 19°  
VILHENA 010438 ALYSSON DIOGO DA SILVA SANTANA N PROFESSOR CLASSE C 40 HRS - EDUCAÇÃO FÍSICA - Vilhena 60 60 20°  
VILHENA 014892 ROBERTA PATRÍCIA BARBOSA SGAMATE N PROFESSOR CLASSE C 40 HRS - EDUCAÇÃO FÍSICA - Vilhena 60 60 21°  
VILHENA 006404 JESSICA CAFE MARINHO DOS SANTOS N PROFESSOR CLASSE C 40 HRS - EDUCAÇÃO FÍSICA - Vilhena 60 60 22°  
VILHENA 016339 DEISE KELLE NUNES N PROFESSOR CLASSE C 40 HRS - EDUCAÇÃO FÍSICA - Vilhena 60 60 23°  
VILHENA 017524 ALAN PALMEIRA DO NASCIMENTO N PROFESSOR CLASSE C 40 HRS - EDUCAÇÃO FÍSICA - Vilhena 60 60 24°  
VILHENA 013125 ANDERSON DOS SANTOS GARCIA N PROFESSOR CLASSE C 40 HRS - EDUCAÇÃO FÍSICA - Vilhena 60 60 25°  
VILHENA 001528 ANA CLAUDIA DE ARAUJO N PROFESSOR CLASSE C 40 HRS - EDUCAÇÃO FÍSICA - Vilhena 60 60 26°  
VILHENA 000516 RENATA CRISTIANE DA SILVA ORTIZ N PROFESSOR CLASSE C 40 HRS - EDUCAÇÃO FÍSICA - Vilhena 60 60 27°  
VILHENA 003543 RAFAEL GUSTAVO DO NASCIMENTO N PROFESSOR CLASSE C 40 HRS - EDUCAÇÃO FÍSICA - Vilhena 60 60 28°  
VILHENA 014906 BRUNA GAMBARTE ROSA N PROFESSOR CLASSE C 40 HRS - EDUCAÇÃO FÍSICA - Vilhena 60 60 29°  
VILHENA 019865 ANDERSON JACINTHO DE LIMA N PROFESSOR CLASSE C 40 HRS - EDUCAÇÃO RELIGIOSA - Vilhena 40 2,5 2,5 45 1°  
VILHENA 000342 FRANCIELI FERNANDA DA SILVA MOTA N PROFESSOR CLASSE C 40 HRS - EDUCAÇÃO RELIGIOSA - Vilhena 40 2,5 42,5 2°  
VILHENA 002192 LUIZ CARLOS VALERIO DE FREITAS N PROFESSOR CLASSE C 40 HRS - EDUCAÇÃO RELIGIOSA - Vilhena 40 2,5 42,5 3°  
VILHENA 019579 CLAUDEMIR AZEVEDO COUTINHO N PROFESSOR CLASSE C 40 HRS - EDUCAÇÃO RELIGIOSA - Vilhena 40 40 4°  
VILHENA 014950 WILSON GUILHERME CAETANO FONTANA DA SILVA N PROFESSOR CLASSE C 40 HRS - FILOSOFIA - Chupinguaia 60 2,5 62,5 1°  
VILHENA 004138 ADRIELLI RECH BARBOSA ZEFERINO N PROFESSOR CLASSE C 40 HRS - FILOSOFIA - Chupinguaia 60 60 2°  
VILHENA 017193 MICHELE SILVA DA COSTA N PROFESSOR CLASSE C 40 HRS - FILOSOFIA - Chupinguaia 60 60 3°  
VILHENA 004430 JOSE MARIA MOREIRA N PROFESSOR CLASSE C 40 HRS - FILOSOFIA - Vilhena 60 2,5 2,5 65 1°  
VILHENA 002720 ALAILSON CARIAS DA SILVA N PROFESSOR CLASSE C 40 HRS - FILOSOFIA - Vilhena 60 2,5 2,5 65 2°  
VILHENA 009509 PAULO ANTONIO PINTO N PROFESSOR CLASSE C 40 HRS - FILOSOFIA - Vilhena 60 2,5 62,5 3°  
VILHENA 004620 FRANCISCO MARCELO DA SILVA N PROFESSOR CLASSE C 40 HRS - FILOSOFIA - Vilhena 60 60 4°  
VILHENA 007093 ERIEDNA DA SILVA RECH N PROFESSOR CLASSE C 40 HRS - FILOSOFIA - Vilhena 60 60 5°  
VILHENA 010108 JOSUEDSON DA SILVA PEREIRA N PROFESSOR CLASSE C 40 HRS - FILOSOFIA - Vilhena 60 60 6°  
VILHENA 016103 JADE MARIAM CARVALHO SILVA N PROFESSOR CLASSE C 40 HRS - FILOSOFIA - Vilhena 60 60 7°  
VILHENA 009880 LUCIENE ARTIAGA RODRIGUES DA SILVA N PROFESSOR CLASSE C 40 HRS - FILOSOFIA - Vilhena 40 2,5 2,5 45 8°  
VILHENA 003046 JOSÉ GENÁRIO ALVES BISPO N PROFESSOR CLASSE C 40 HRS - FÍSICA - Vilhena 60 15 75 1°

VILHENA 000876 CESAR CRUZ CABRAL SOUSA N PROFESSOR CLASSE C 40 HRS - FÍSICA - Vilhena 60 2,5 2,5 65 2º  
VILHENA 017691 HIGINO RAFAEL NUNES PACHECO N PROFESSOR CLASSE C 40 HRS - FÍSICA - Vilhena 60 2,5 2,5 65 3º  
VILHENA 010364 HELMITON MAXIMIANO CAVALCANTI N PROFESSOR CLASSE C 40 HRS - FÍSICA - Vilhena 60 2,5 62,5 4º  
VILHENA 012726 GERALDO DOS REIS SOUZA N PROFESSOR CLASSE C 40 HRS - FÍSICA - Vilhena 60 2,5 62,5 5º  
VILHENA 002199 DIONES DA SILVA FREITAS N PROFESSOR CLASSE C 40 HRS - FÍSICA - Vilhena 60 2,5 62,5 6º  
VILHENA 003572 GISELE DE OLIVEIRA TALLEVI N PROFESSOR CLASSE C 40 HRS - FÍSICA - Vilhena 60 2,5 62,5 7º  
VILHENA 008800 DANIEL CARLOS NUNES DE SOUSA N PROFESSOR CLASSE C 40 HRS - FÍSICA - Vilhena 60 2,5 62,5 8º  
VILHENA 012549 GLEICI ALVES CORREA N PROFESSOR CLASSE C 40 HRS - FÍSICA - Vilhena 60 60 9º  
VILHENA 009705 JOAO GABRIEL SOEIRO PALHETA N PROFESSOR CLASSE C 40 HRS - FÍSICA - Vilhena 60 60 10º  
VILHENA 016510 ALECSANDER OLIVEIRAS FLORES N PROFESSOR CLASSE C 40 HRS - FÍSICA - Vilhena 60 60 11º  
VILHENA 000899 LUIZ FERNANDO ALBUQUERQUE BARBOSA N PROFESSOR CLASSE C 40 HRS - FÍSICA - Vilhena 60 60 12º  
VILHENA 006992 MARCOS ANTONIO VIEIRA N PROFESSOR CLASSE C 40 HRS - GEOGRAFIA - Chupinguaia 60 2,5 2,5 65 1º  
VILHENA 005849 JOCIANO PORTUGAL DE JESUS N PROFESSOR CLASSE C 40 HRS - GEOGRAFIA - Chupinguaia 60 2,5 2,5 65 2º  
VILHENA 003234 LETÍCIA NOGUEIRA DE OLIVEIRA N PROFESSOR CLASSE C 40 HRS - GEOGRAFIA - Chupinguaia 60 2,5 62,5 3º  
VILHENA 010444 NEUSA FRANCISCA DIAS MENDES N PROFESSOR CLASSE C 40 HRS - GEOGRAFIA - Colorado do Oeste 60 2,5 2,5 65 1º  
VILHENA 007806 MAURA LUCIA MARTINS PEREIRA N PROFESSOR CLASSE C 40 HRS - GEOGRAFIA - Colorado do Oeste 60 2,5 2,5 65 2º  
VILHENA 001291 JAQUELINE DE SOUZA SILVA N PROFESSOR CLASSE C 40 HRS - GEOGRAFIA - Colorado do Oeste 60 2,5 62,5 3º  
VILHENA 003664 JACSON COUTINHO SATURNINO N PROFESSOR CLASSE C 40 HRS - GEOGRAFIA - Colorado do Oeste 60 60 4º  
VILHENA 005952 JARLINE DE SOUZA PEREIRA FERREIRA N PROFESSOR CLASSE C 40 HRS - GEOGRAFIA - Colorado do Oeste 60 60 5º  
VILHENA 001764 JEFFERSON LEMES PINTO N PROFESSOR CLASSE C 40 HRS - GEOGRAFIA - Colorado do Oeste 60 60 6º  
VILHENA 014292 WANDSON DO NASCIMENTO SILVA N PROFESSOR CLASSE C 40 HRS - GEOGRAFIA - Vilhena 60 15 2,5 77,5 1º  
VILHENA 010661 NATAN GURKEWICZ NUNES N PROFESSOR CLASSE C 40 HRS - GEOGRAFIA - Vilhena 60 15 2,5 77,5 2º  
VILHENA 007216 RONEI BELARMINO DA SILVA N PROFESSOR CLASSE C 40 HRS - GEOGRAFIA - Vilhena 60 2,5 2,5 65 3º  
VILHENA 004000 HENRIQUE CARDOSO BRAGA BARROS N PROFESSOR CLASSE C 40 HRS - GEOGRAFIA - Vilhena 60 2,5 2,5 65 4º  
VILHENA 002902 ANGELA MARIA SOARES PACHECO COMINI N PROFESSOR CLASSE C 40 HRS - GEOGRAFIA - Vilhena 60 2,5 2,5 65 5º  
VILHENA 013025 SUELI ALVES DIAS DE ARRUDA N PROFESSOR CLASSE C 40 HRS - GEOGRAFIA - Vilhena 60 2,5 2,5 65 6º  
VILHENA 018227 ANDREIA MARIA DOS SANTOS OLIVEIRA N PROFESSOR CLASSE C 40 HRS - GEOGRAFIA - Vilhena 60 2,5 2,5 65 7º  
VILHENA 014305 JUSCELINO AGUIAR LIMA N PROFESSOR CLASSE C 40 HRS - GEOGRAFIA - Vilhena 60 2,5 2,5 65 8º  
VILHENA 010787 FERNANDA SANTOS OLIVEIRA N PROFESSOR CLASSE C 40 HRS - GEOGRAFIA - Vilhena 60 2,5 2,5 65 9º  
VILHENA 015059 WESP FERREIRA DOS SANTOS DETZ N PROFESSOR CLASSE C 40 HRS - GEOGRAFIA - Vilhena 60 2,5 62,5 10º  
VILHENA 007463 ROBSON PINHEIRO BOMFIM N PROFESSOR CLASSE C 40 HRS - GEOGRAFIA - Vilhena 60 2,5 62,5 11º  
VILHENA 006981 ELAIR DE ASSUNÇÃO AGUIAR MALHEIROS N PROFESSOR CLASSE C 40 HRS - GEOGRAFIA - Vilhena 60 2,5 62,5 12º  
VILHENA 002184 ERICA RUFINO DOS SANTOS N PROFESSOR CLASSE C 40 HRS - GEOGRAFIA - Vilhena 60 2,5 62,5 13º  
VILHENA 010588 ÉRICA HAESE N PROFESSOR CLASSE C 40 HRS - GEOGRAFIA - Vilhena 60 2,5 62,5 14º  
VILHENA 010482 DHYEISSON LOPES DOS SANTOS N PROFESSOR CLASSE C 40 HRS - GEOGRAFIA - Vilhena 60 2,5 62,5 15º  
VILHENA 010432 ALICE CASTRO DE MELO N PROFESSOR CLASSE C 40 HRS - GEOGRAFIA - Vilhena 60 2,5 62,5 16º  
VILHENA 009292 BRENO VASCONCELOS DE OLIVEIRA N PROFESSOR CLASSE C 40 HRS - GEOGRAFIA - Vilhena 60 2,5 62,5 17º  
VILHENA 009248 TAMIRES APARECIDA SOUZA SILVA N PROFESSOR CLASSE C 40 HRS - GEOGRAFIA - Vilhena 60 2,5 62,5 18º  
VILHENA 019528 ESTÉR SOARES DE SOUZA N PROFESSOR CLASSE C 40 HRS - GEOGRAFIA - Vilhena 60 2,5 62,5 19º  
VILHENA 006677 EDIMAR PEREIRA TABORDA N PROFESSOR CLASSE C 40 HRS - GEOGRAFIA - Vilhena 60 60 20º  
VILHENA 016760 DIRCEU ERMENEGILDO N PROFESSOR CLASSE C 40 HRS - GEOGRAFIA - Vilhena 60 60 21º  
VILHENA 011183 EDSON GONÇALVES RAMOS FILHO N PROFESSOR CLASSE C 40 HRS - GEOGRAFIA - Vilhena 60 60 22º  
VILHENA 010805 IRANILDO FRANCISCO MOREIRA DE SOUSA N PROFESSOR CLASSE C 40 HRS - GEOGRAFIA - Vilhena 60 60 23º  
VILHENA 002945 JOHNNY MARTINS DE MATOS PROVIN N PROFESSOR CLASSE C 40 HRS - GEOGRAFIA - Vilhena 60 60 24º  
VILHENA 009890 OZEIAS MEIRA SANTOS DE SOUZA N PROFESSOR CLASSE C 40 HRS - GEOGRAFIA - Vilhena 60 60 25º  
VILHENA 016807 LUCILENE RIBAS N PROFESSOR CLASSE C 40 HRS - HISTÓRIA - Chupinguaia 60 60 1º  
VILHENA 005459 CAMILA MARTINS CARVALHO N PROFESSOR CLASSE C 40 HRS - HISTÓRIA - Chupinguaia 60 60 2º  
VILHENA 000459 KELLY VIEIRA CORDEIRO N PROFESSOR CLASSE C 40 HRS - HISTÓRIA - Colorado do Oeste 60 2,5 2,5 65 1º  
VILHENA 009267 JOÃO PAULO SILVA PEREIRA N PROFESSOR CLASSE C 40 HRS - HISTÓRIA - Colorado do Oeste 60 2,5 2,5 65 2º  
VILHENA 001369 CLEIDE ALVES DE ALMEIDA N PROFESSOR CLASSE C 40 HRS - HISTÓRIA - Colorado do Oeste 60 2,5 62,5 3º  
VILHENA 002929 JORGEANE TOMAZ DA SILVA N PROFESSOR CLASSE C 40 HRS - HISTÓRIA - Colorado do Oeste 60 60 4º  
VILHENA 016968 FRANCIELCIO SILVA DA COSTA N PROFESSOR CLASSE C 40 HRS - HISTÓRIA - Colorado do Oeste 60 60 5º  
VILHENA 004876 JANICE MARIA DE ARAÚJO N PROFESSOR CLASSE C 40 HRS - HISTÓRIA - Distrito de Boa Esperança/Chupinguaia 60 2,5 2,5 65 1º  
VILHENA 011101 FABIO TÓFOLO REIS N PROFESSOR CLASSE C 40 HRS - HISTÓRIA - Vilhena 60 15 2,5 2,5 80 1º  
VILHENA 004930 HELEN ARANTES MARTINS N PROFESSOR CLASSE C 40 HRS - HISTÓRIA - Vilhena 60 15 2,5 77,5 2º  
VILHENA 006729 ELTON ALVES DA CUNHA N PROFESSOR CLASSE C 40 HRS - HISTÓRIA - Vilhena 60 15 2,5 77,5 3º  
VILHENA 015914 LEILA DE SOUZA N PROFESSOR CLASSE C 40 HRS - HISTÓRIA - Vilhena 60 15 75 4º  
VILHENA 002691 ALICE CRISPIM DA SILVA N PROFESSOR CLASSE C 40 HRS - HISTÓRIA - Vilhena 60 2,5 2,5 65 5º  
VILHENA 006299 MARTA CAMILO DA SILVA GUARNIERI N PROFESSOR CLASSE C 40 HRS - HISTÓRIA - Vilhena 60 2,5 2,5 65 6º  
VILHENA 012113 LEIDIMAR MACHADO DE MELO N PROFESSOR CLASSE C 40 HRS - HISTÓRIA - Vilhena 60 2,5 2,5 65 7º  
VILHENA 005383 JOSILENE MARIA ALVES DA SILVA PEGO N PROFESSOR CLASSE C 40 HRS - HISTÓRIA - Vilhena 60 2,5 2,5 65 8º  
VILHENA 003490 ADRIANA VIEIRA CARDOSO N PROFESSOR CLASSE C 40 HRS - HISTÓRIA - Vilhena 60 2,5 2,5 65 9º  
VILHENA 003202 FABIO ALVES JORGE N PROFESSOR CLASSE C 40 HRS - HISTÓRIA - Vilhena 60 2,5 2,5 65 10º  
VILHENA 008326 EDENILSON SILVA DO NASCIMENTO N PROFESSOR CLASSE C 40 HRS - HISTÓRIA - Vilhena 60 2,5 2,5 65 11º  
VILHENA 003394 EUZENIR PINHEIRO LOPES DE OLIVEIRA N PROFESSOR CLASSE C 40 HRS - HISTÓRIA - Vilhena 60 2,5 62,5 12º  
VILHENA 005542 LUCIVANDRO FREITAS MARTINS N PROFESSOR CLASSE C 40 HRS - HISTÓRIA - Vilhena 60 2,5 62,5 13º

VILHENA 016395 CESAR ALVES DE MATOS SILVA N PROFESSOR CLASSE C 40 HRS - HISTÓRIA - Vilhena 60 2,5 62,5 14º  
VILHENA 005035 MARIA IZABEL DE ARAUJO BEZERRA N PROFESSOR CLASSE C 40 HRS - HISTÓRIA - Vilhena 60 2,5 62,5 15º  
VILHENA 001114 MICHELLE FERNANDES FIGUEIREDO N PROFESSOR CLASSE C 40 HRS - HISTÓRIA - Vilhena 60 2,5 62,5 16º  
VILHENA 017886 LAURA CRISTINA MARINS BARRETO N PROFESSOR CLASSE C 40 HRS - HISTÓRIA - Vilhena 60 2,5 62,5 17º  
VILHENA 004818 YARA MACEDO N PROFESSOR CLASSE C 40 HRS - HISTÓRIA - Vilhena 60 2,5 62,5 18º  
VILHENA 006827 GLAUCIA PACZKOUSKI N PROFESSOR CLASSE C 40 HRS - HISTÓRIA - Vilhena 60 2,5 62,5 19º  
VILHENA 012350 CLEIDIANE DA SILVA ARAUJO N PROFESSOR CLASSE C 40 HRS - HISTÓRIA - Vilhena 60 2,5 62,5 20º  
VILHENA 001806 FLAVIO DE SOUZA GOMES CECHINEL N PROFESSOR CLASSE C 40 HRS - HISTÓRIA - Vilhena 60 2,5 62,5 21º  
VILHENA 012297 AMANDA CONCEICAO TEIXEIRA N PROFESSOR CLASSE C 40 HRS - HISTÓRIA - Vilhena 60 2,5 62,5 22º  
VILHENA 000802 DÉBORA PRISCILA DE ANDRADE VIEIRA N PROFESSOR CLASSE C 40 HRS - HISTÓRIA - Vilhena 60 2,5 62,5 23º  
VILHENA 008770 PEDRO NORBERTO MANZONI N PROFESSOR CLASSE C 40 HRS - HISTÓRIA - Vilhena 60 60 24º  
VILHENA 003852 ANTONIO BALBINO DE SOUZA NETO N PROFESSOR CLASSE C 40 HRS - HISTÓRIA - Vilhena 60 60 25º  
VILHENA 004476 JEAN HENRIQUE RADOUX N PROFESSOR CLASSE C 40 HRS - HISTÓRIA - Vilhena 60 60 26º  
VILHENA 002565 NEIDE DA SILVA LOPES N PROFESSOR CLASSE C 40 HRS - HISTÓRIA - Vilhena 60 60 27º  
VILHENA 001658 DELACI LOPES DE SOUZA N PROFESSOR CLASSE C 40 HRS - HISTÓRIA - Vilhena 60 60 28º  
VILHENA 003700 EDINA DOS SANTOS SILVA N PROFESSOR CLASSE C 40 HRS - HISTÓRIA - Vilhena 60 60 29º  
VILHENA 003175 LAWRENCE PABLO IBAÑEZ FRANÇA N PROFESSOR CLASSE C 40 HRS - HISTÓRIA - Vilhena 60 60 30º  
VILHENA 006208 ANDRÉIA SANTOS MACHADO N PROFESSOR CLASSE C 40 HRS - HISTÓRIA - Vilhena 60 60 31º  
VILHENA 016357 IVANIR GOMES DE CARVALHO N PROFESSOR CLASSE C 40 HRS - HISTÓRIA - Vilhena 60 60 32º  
VILHENA 009869 RITA DE CASSIA SILVA DE ALENCAR N PROFESSOR CLASSE C 40 HRS - HISTÓRIA - Vilhena 60 60 33º  
VILHENA 007270 EUZINEIA FERNANDES SILVA N PROFESSOR CLASSE C 40 HRS - HISTÓRIA - Vilhena 60 60 34º  
VILHENA 013236 SILVANE DA SILVA DIAS N PROFESSOR CLASSE C 40 HRS - HISTÓRIA - Vilhena 60 60 35º  
VILHENA 001112 ALINE DA SILVA RAMOS N PROFESSOR CLASSE C 40 HRS - HISTÓRIA - Vilhena 60 60 36º  
VILHENA 008689 ALEXANDRE DA SILVA SOUSA N PROFESSOR CLASSE C 40 HRS - HISTÓRIA - Vilhena 60 60 37º  
VILHENA 009140 MICHELA REGINA VELASCO RIBEIRO BOMFIM N PROFESSOR CLASSE C 40 HRS - LÍNGUA ESPANHOLA - Vilhena 60 2,5 2,5 65 1º  
VILHENA 015835 SEBASTIANA RODRIGUES ALVES N PROFESSOR CLASSE C 40 HRS - LÍNGUA ESPANHOLA - Vilhena 60 2,5 62,5 2º  
VILHENA 011614 MARLENE MARIA DO NASCIMENTO SANTOS N PROFESSOR CLASSE C 40 HRS - LÍNGUA ESPANHOLA - Vilhena 60 2,5 62,5 3º  
VILHENA 019569 ANDREIA RAMOS DA SILVA N PROFESSOR CLASSE C 40 HRS - LÍNGUA ESPANHOLA - Vilhena 60 2,5 62,5 4º  
VILHENA 003849 CARLA JAQUELINE LIMA DOS SANTOS N PROFESSOR CLASSE C 40 HRS - LÍNGUA ESPANHOLA - Vilhena 60 60 5º  
VILHENA 005903 CRISTINA PETRI N PROFESSOR CLASSE C 40 HRS - LÍNGUA INGLESA - Chupinguaia 60 2,5 2,5 65 1º  
VILHENA 002369 IZABEL CRISTINA NOGUEIRA LIMA N PROFESSOR CLASSE C 40 HRS - LÍNGUA INGLESA - Colorado do Oeste 60 2,5 62,5 1º  
VILHENA 017258 MARIA APARECIDA BOTELHO N PROFESSOR CLASSE C 40 HRS - LÍNGUA INGLESA - Colorado do Oeste 60 2,5 62,5 2º  
VILHENA 018811 DANIELA GONÇALVES DE SOUZA N PROFESSOR CLASSE C 40 HRS - LÍNGUA INGLESA - Colorado do Oeste 60 2,5 62,5 3º  
VILHENA 013997 GISELE ELAINE DA SILVA N PROFESSOR CLASSE C 40 HRS - LÍNGUA INGLESA - Vilhena 60 15 75 1º  
VILHENA 016921 CARLOS ALBERTO DOS SANTOS S PROFESSOR CLASSE C 40 HRS - LÍNGUA INGLESA - Vilhena 60 2,5 2,5 65 2º  
VILHENA 016491 ALEXANDRE OLIVEIRA SILVEIRA N PROFESSOR CLASSE C 40 HRS - LÍNGUA INGLESA - Vilhena 60 2,5 62,5 3º  
VILHENA 003965 KATIANY EZIMAR CHARLENE ASSUNÇÃO DORAZIO N PROFESSOR CLASSE C 40 HRS - LÍNGUA INGLESA - Vilhena 60 2,5 62,5 4º  
VILHENA 009784 MICHELI CORREA PRATES N PROFESSOR CLASSE C 40 HRS - LÍNGUA INGLESA - Vilhena 60 2,5 62,5 5º  
VILHENA 008741 LEONICE SANTI PRESTES CARDOSO N PROFESSOR CLASSE C 40 HRS - LÍNGUA INGLESA - Vilhena 60 60 6º  
VILHENA 000405 LEIR ALVES FREITAS N PROFESSOR CLASSE C 40 HRS - LÍNGUA INGLESA - Vilhena 60 60 7º  
VILHENA 006193 FABRICIA OLIVEIRA DA SILVA N PROFESSOR CLASSE C 40 HRS - LÍNGUA PORTUGUESA - Chupinguaia 60 2,5 2,5 65 1º  
VILHENA 005918 JOCIMAR PORTUGAL DE JESUS N PROFESSOR CLASSE C 40 HRS - LÍNGUA PORTUGUESA - Chupinguaia 60 2,5 2,5 65 2º  
VILHENA 005148 LUZINETE DO NASCIMENTO CAETANO S PROFESSOR CLASSE C 40 HRS - LÍNGUA PORTUGUESA - Chupinguaia 60 60 3º  
VILHENA 012736 ALESSANDRA CRISTINA DO COUTO N PROFESSOR CLASSE C 40 HRS - LÍNGUA PORTUGUESA - Colorado do Oeste 60 2,5 62,5 1º  
VILHENA 016955 ADRIANA GRACIELLI DE PAULA GOMES N PROFESSOR CLASSE C 40 HRS - LÍNGUA PORTUGUESA - Colorado do Oeste 60 2,5 62,5 2º  
VILHENA 002866 HÉLLEN DAYANE FALCÃO N PROFESSOR CLASSE C 40 HRS - LÍNGUA PORTUGUESA - Colorado do Oeste 60 2,5 62,5 3º  
VILHENA 011689 ELISEU XAVIER DE SOUZA N PROFESSOR CLASSE C 40 HRS - LÍNGUA PORTUGUESA - Vilhena 60 2,5 2,5 65 1º  
VILHENA 006923 JOAO VICTOR SATYRO N PROFESSOR CLASSE C 40 HRS - LÍNGUA PORTUGUESA - Vilhena 60 2,5 2,5 65 2º  
VILHENA 013155 MARIA CRISTINA LEÃO DA SILVA FERREIRA N PROFESSOR CLASSE C 40 HRS - LÍNGUA PORTUGUESA - Vilhena 60 2,5 2,5 65 3º  
VILHENA 016668 DAGMAR ROSANA PEREIRA N PROFESSOR CLASSE C 40 HRS - LÍNGUA PORTUGUESA - Vilhena 60 2,5 2,5 65 4º  
VILHENA 009985 VANESSA LEOPOLDINA FAVERO SOLEI N PROFESSOR CLASSE C 40 HRS - LÍNGUA PORTUGUESA - Vilhena 60 2,5 2,5 65 5º  
VILHENA 002414 LUCIRLEI SANTOS MORAIS FRÊS PEREIRA N PROFESSOR CLASSE C 40 HRS - LÍNGUA PORTUGUESA - Vilhena 60 2,5 2,5 65 6º  
VILHENA 004822 ALDINEIA CORDEIRO FELIX GOMES N PROFESSOR CLASSE C 40 HRS - LÍNGUA PORTUGUESA - Vilhena 60 2,5 2,5 65 7º  
VILHENA 016621 PRISCILA GONZAGA DO AMARAL ROCHA N PROFESSOR CLASSE C 40 HRS - LÍNGUA PORTUGUESA - Vilhena 60 2,5 2,5 65 8º  
VILHENA 016663 FABRICIA LIMA DA SILVA N PROFESSOR CLASSE C 40 HRS - LÍNGUA PORTUGUESA - Vilhena 60 2,5 2,5 65 9º  
VILHENA 000426 JACILENE CHAVES DE MELO N PROFESSOR CLASSE C 40 HRS - LÍNGUA PORTUGUESA - Vilhena 60 2,5 2,5 65 10º  
VILHENA 003273 MIRACI ALVES DANTAS N PROFESSOR CLASSE C 40 HRS - LÍNGUA PORTUGUESA - Vilhena 60 2,5 62,5 11º  
VILHENA 005496 APARECIDA DO CARMO DE SOUZA N PROFESSOR CLASSE C 40 HRS - LÍNGUA PORTUGUESA - Vilhena 60 2,5 62,5 12º  
VILHENA 005071 ZENAIDE PEREIRA SOARES N PROFESSOR CLASSE C 40 HRS - LÍNGUA PORTUGUESA - Vilhena 60 2,5 62,5 13º  
VILHENA 015101 ADRIANA WILLERS16 N PROFESSOR CLASSE C 40 HRS - LÍNGUA PORTUGUESA - Vilhena 60 2,5 62,5 14º  
VILHENA 011267 JANETE APARECIDA DA SILVA N PROFESSOR CLASSE C 40 HRS - LÍNGUA PORTUGUESA - Vilhena 60 2,5 62,5 15º  
VILHENA 000312 ROSILENE LIMA FERREIRA N PROFESSOR CLASSE C 40 HRS - LÍNGUA PORTUGUESA - Vilhena 60 2,5 62,5 16º  
VILHENA 005230 JANICE MARTINS TOFOLO N PROFESSOR CLASSE C 40 HRS - LÍNGUA PORTUGUESA - Vilhena 60 2,5 62,5 17º  
VILHENA 002553 MARCILENE DALL ALBA ARRUDA N PROFESSOR CLASSE C 40 HRS - LÍNGUA PORTUGUESA - Vilhena 60 2,5 62,5 18º  
VILHENA 017602 MICHELLE ROCHA XAVIER N PROFESSOR CLASSE C 40 HRS - LÍNGUA PORTUGUESA - Vilhena 60 2,5 62,5 19º

VILHENA 016910 JESSELMA APARECIDA FELIX DAS NEVES N PROFESSOR CLASSE C 40 HRS - LÍNGUA PORTUGUESA - Vilhena 60 2,5 62,5 20°  
VILHENA 009409 SILVANETE LAURA MALHEIROS NEVES. N PROFESSOR CLASSE C 40 HRS - LÍNGUA PORTUGUESA - Vilhena 60 2,5 62,5 21°  
VILHENA 003029 SILVANIA FALCO VALIANTE N PROFESSOR CLASSE C 40 HRS - LÍNGUA PORTUGUESA - Vilhena 60 2,5 62,5 22°  
VILHENA 019749 GISLAINE BRIZOLLA DOS SANTOS N PROFESSOR CLASSE C 40 HRS - LÍNGUA PORTUGUESA - Vilhena 60 2,5 62,5 23°  
VILHENA 010009 SHIRLEY DE FATIMA MARTINS N PROFESSOR CLASSE C 40 HRS - LÍNGUA PORTUGUESA - Vilhena 60 2,5 62,5 24°  
VILHENA 004427 ELIANA DE SOUZA EING N PROFESSOR CLASSE C 40 HRS - LÍNGUA PORTUGUESA - Vilhena 60 2,5 62,5 25°  
VILHENA 005859 SHEILA NELI VELASCO RIBEIRO N PROFESSOR CLASSE C 40 HRS - LÍNGUA PORTUGUESA - Vilhena 60 2,5 62,5 26°  
VILHENA 008806 ANA CRISTINA DE MOURA BRITO N PROFESSOR CLASSE C 40 HRS - LÍNGUA PORTUGUESA - Vilhena 60 2,5 62,5 27°  
VILHENA 007862 LENARALYS JEAN DA SILVA DE GóIS N PROFESSOR CLASSE C 40 HRS - LÍNGUA PORTUGUESA - Vilhena 60 2,5 62,5 28°  
VILHENA 002261 JOZINEIA MENDOZA MARECA DOS SANTOS N PROFESSOR CLASSE C 40 HRS - LÍNGUA PORTUGUESA - Vilhena 60 2,5 62,5 29°  
VILHENA 005578 ISAC BONFIM BARROS N PROFESSOR CLASSE C 40 HRS - LÍNGUA PORTUGUESA - Vilhena 60 2,5 62,5 30°  
VILHENA 017042 DANIELLE DE CAMPOS ROSSATO N PROFESSOR CLASSE C 40 HRS - LÍNGUA PORTUGUESA - Vilhena 60 2,5 62,5 31°  
VILHENA 015609 FERNANDA SALDANHA DUARTE N PROFESSOR CLASSE C 40 HRS - LÍNGUA PORTUGUESA - Vilhena 60 2,5 62,5 32°  
VILHENA 000428 EMILIA NAIARA PINHEIRO DA MATA N PROFESSOR CLASSE C 40 HRS - LÍNGUA PORTUGUESA - Vilhena 60 2,5 62,5 33°  
VILHENA 005084 EDILAINE PEREIRA DA SILVA CARDOSO N PROFESSOR CLASSE C 40 HRS - LÍNGUA PORTUGUESA - Vilhena 60 2,5 62,5 34°  
VILHENA 002921 JENYFFER DUARTE SILVA INÊS N PROFESSOR CLASSE C 40 HRS - LÍNGUA PORTUGUESA - Vilhena 60 2,5 62,5 35°  
VILHENA 011178 WALAPHY DOUGLAS DOS SANTOS N PROFESSOR CLASSE C 40 HRS - LÍNGUA PORTUGUESA - Vilhena 60 2,5 62,5 36°  
VILHENA 017172 MARILIA MARIA DE SOUSA N PROFESSOR CLASSE C 40 HRS - LÍNGUA PORTUGUESA - Vilhena 60 2,5 62,5 37°  
VILHENA 001830 ANNE JACQUELINE DO CARMO PINA REZENDE N PROFESSOR CLASSE C 40 HRS - LÍNGUA PORTUGUESA - Vilhena 60 2,5 62,5 38°  
VILHENA 003239 ADAIR PAGANI N PROFESSOR CLASSE C 40 HRS - LÍNGUA PORTUGUESA - Vilhena 60 60 39°  
VILHENA 008637 MARLENE GONSALVES MAFESSONI N PROFESSOR CLASSE C 40 HRS - LÍNGUA PORTUGUESA - Vilhena 60 60 40°  
VILHENA 015839 ARLETE CATARINA DE LIMA CARDOSO N PROFESSOR CLASSE C 40 HRS - LÍNGUA PORTUGUESA - Vilhena 60 60 41°  
VILHENA 000659 LEILIANE PANTOJA DA SILVA N PROFESSOR CLASSE C 40 HRS - LÍNGUA PORTUGUESA - Vilhena 60 60 42°  
VILHENA 012793 KELLY CRISTINA MOREIRA ROCHA S PROFESSOR CLASSE C 40 HRS - LÍNGUA PORTUGUESA - Vilhena 60 60 43°  
VILHENA 004879 GISLAINE CAFE LIBERATO N PROFESSOR CLASSE C 40 HRS - LÍNGUA PORTUGUESA - Vilhena 60 60 44°  
VILHENA 000136 GISELLE CAMPOS BABIRETZKI N PROFESSOR CLASSE C 40 HRS - LÍNGUA PORTUGUESA - Vilhena 60 60 45°  
VILHENA 003155 VALQUIRIA ALVES DE SOUZA N PROFESSOR CLASSE C 40 HRS - LÍNGUA PORTUGUESA - Vilhena 60 60 46°  
VILHENA 017423 NELZIRA BARBOZA FORTES N PROFESSOR CLASSE C 40 HRS - LÍNGUA PORTUGUESA - Vilhena 60 60 47°  
VILHENA 013295 REGIANE ALVES DE AGUIAR CHINCOVIKI N PROFESSOR CLASSE C 40 HRS - LÍNGUA PORTUGUESA - Vilhena 60 60 48°  
VILHENA 013348 VIVIANE PEREIRA FERNANDES RATSKE N PROFESSOR CLASSE C 40 HRS - LÍNGUA PORTUGUESA - Vilhena 60 60 49°  
VILHENA 011883 LINALVA RODRIGUES DOS SANTOS PEREIRA N PROFESSOR CLASSE C 40 HRS - LÍNGUA PORTUGUESA - Vilhena 60 60 50°  
VILHENA 007672 ELISÂNGELA EGLER CHOROBURA N PROFESSOR CLASSE C 40 HRS - LÍNGUA PORTUGUESA - Vilhena 60 60 51°  
VILHENA 009073 FAGNER ALVES DE ANDRADE N PROFESSOR CLASSE C 40 HRS - LÍNGUA PORTUGUESA - Vilhena 60 60 52°  
VILHENA 004753 FERNANDA FERNANDES NUNES N PROFESSOR CLASSE C 40 HRS - LÍNGUA PORTUGUESA - Vilhena 60 60 53°  
VILHENA 017787 CAMILA SENA SIDOU DOS SANTOS N PROFESSOR CLASSE C 40 HRS - LÍNGUA PORTUGUESA - Vilhena 60 60 54°  
VILHENA 008116 ALEX AKIM BIGONI N PROFESSOR CLASSE C 40 HRS - LÍNGUA PORTUGUESA - Vilhena 60 60 55°  
VILHENA 005433 DJEINE PATRICIA SANTOS FARIAS N PROFESSOR CLASSE C 40 HRS - LÍNGUA PORTUGUESA - Vilhena 60 60 56°  
VILHENA 003237 TOME FERNANDES CAITANO N PROFESSOR CLASSE C 40 HRS - LÍNGUA PORTUGUESA - Vilhena 60 60 57°  
VILHENA 005116 THAYS SOUZA DE OLIVEIRA N PROFESSOR CLASSE C 40 HRS - LÍNGUA PORTUGUESA - Vilhena 60 60 58°  
VILHENA 018317 REBECA JOICY PANTOJA DOS SANTOS N PROFESSOR CLASSE C 40 HRS - LÍNGUA PORTUGUESA - Vilhena 60 60 59°  
VILHENA 012201 LAÍS DOS SANTOS BEZERRA N PROFESSOR CLASSE C 40 HRS - LÍNGUA PORTUGUESA - Vilhena 60 60 60°  
VILHENA 011964 LIVIA FERNANDES NUNES N PROFESSOR CLASSE C 40 HRS - LÍNGUA PORTUGUESA - Vilhena 60 60 61°  
VILHENA 011320 LEONARDO GALINA N PROFESSOR CLASSE C 40 HRS - MATEMÁTICA - Chupinguaia 60 2,5 2,5 65 1°  
VILHENA 002845 DENISE SITLER LIMA SOARES N PROFESSOR CLASSE C 40 HRS - MATEMÁTICA - Chupinguaia 60 2,5 2,5 65 2°  
VILHENA 015661 ADEILSON ROSARIO DIAS N PROFESSOR CLASSE C 40 HRS - MATEMÁTICA - Chupinguaia 60 2,5 62,5 3°  
VILHENA 017914 KATIANE APARECIDA ALMEIDA N PROFESSOR CLASSE C 40 HRS - MATEMÁTICA - Chupinguaia 60 60 4°  
VILHENA 001367 TATIANE CAROLINA DA SILVA N PROFESSOR CLASSE C 40 HRS - MATEMÁTICA - Colorado do Oeste 60 2,5 2,5 65 1°  
VILHENA 009207 DAIANE ALINE GUILHERME DE OLIVEIRA N PROFESSOR CLASSE C 40 HRS - MATEMÁTICA - Colorado do Oeste 60 2,5 2,5 65 2°  
VILHENA 008811 CRISTIANE SANTOS COSTA N PROFESSOR CLASSE C 40 HRS - MATEMÁTICA - Colorado do Oeste 60 2,5 62,5 3°  
VILHENA 015512 VALDECI OLIVEIRA DANIEL N PROFESSOR CLASSE C 40 HRS - MATEMÁTICA - Colorado do Oeste 60 2,5 62,5 4°  
VILHENA 012262 ELEALDO MENDES DE FARIAS N PROFESSOR CLASSE C 40 HRS - MATEMÁTICA - Colorado do Oeste 60 60 5°  
VILHENA 019138 ANTONIO ZEFERINO DA SILVA NETO N PROFESSOR CLASSE C 40 HRS - MATEMÁTICA - Colorado do Oeste 60 60 6°  
VILHENA 015787 ELIZANGELA RODRIGUES PINTO N PROFESSOR CLASSE C 40 HRS - MATEMÁTICA - Colorado do Oeste 60 60 7°  
VILHENA 001690 ANA PAULA SITOWSKI N PROFESSOR CLASSE C 40 HRS - MATEMÁTICA - Colorado do Oeste 60 60 8°  
VILHENA 000390 WILLIAM FRANCISCO CAETANO N PROFESSOR CLASSE C 40 HRS - MATEMÁTICA - Colorado do Oeste 60 60 9°  
VILHENA 000701 ANDRESSA GREGOLIN MOREIRA N PROFESSOR CLASSE C 40 HRS - MATEMÁTICA - Vilhena 60 15 2,5 77,5 1°  
VILHENA 008055 ELIZABET SCHNEIDER N PROFESSOR CLASSE C 40 HRS - MATEMÁTICA - Vilhena 60 2,5 2,5 65 2°  
VILHENA 008813 SANDRA GOMES SOARES N PROFESSOR CLASSE C 40 HRS - MATEMÁTICA - Vilhena 60 2,5 2,5 65 3°  
VILHENA 007648 ANTONIO FRANCISCO DA SILVA N PROFESSOR CLASSE C 40 HRS - MATEMÁTICA - Vilhena 60 2,5 2,5 65 4°  
VILHENA 003923 CLAUDILENE VENDRAMETTO OLIVEIRA N PROFESSOR CLASSE C 40 HRS - MATEMÁTICA - Vilhena 60 2,5 2,5 65 5°  
VILHENA 004915 CANDIDA APARECIDA DA SLVA N PROFESSOR CLASSE C 40 HRS - MATEMÁTICA - Vilhena 60 2,5 2,5 65 6°  
VILHENA 017094 EVERALDO TEODORO DO AMARAL N PROFESSOR CLASSE C 40 HRS - MATEMÁTICA - Vilhena 60 2,5 2,5 65 7°  
VILHENA 004031 FLÁVIA ULISSES DE QUEIROGA N PROFESSOR CLASSE C 40 HRS - MATEMÁTICA - Vilhena 60 2,5 2,5 65 8°  
VILHENA 006196 ODETE CHAGAS FERREIRA DE ANDRADE N PROFESSOR CLASSE C 40 HRS - MATEMÁTICA - Vilhena 60 2,5 2,5 65 9°  
VILHENA 008528 MARCO ANTONIO LIMA DE OLIVEIRA N PROFESSOR CLASSE C 40 HRS - MATEMÁTICA - Vilhena 60 2,5 2,5 65 10°  
VILHENA 015711 JOSE VINDOURO DE CARVALHO N PROFESSOR CLASSE C 40 HRS - MATEMÁTICA - Vilhena 60 2,5 2,5 65 11°

VILHENA 004684 DIJELAINE MOREIRA MARINHO DE CARVALHO N PROFESSOR CLASSE C 40 HRS - MATEMÁTICA - Vilhena 60 2,5 2,5 65 12°

VILHENA 013161 SEDIVAL BOLETTE N PROFESSOR CLASSE C 40 HRS - MATEMÁTICA - Vilhena 60 2,5 2,5 65 13°

VILHENA 000684 CALIELTON SHARLISON DE OLIVEIRA N PROFESSOR CLASSE C 40 HRS - MATEMÁTICA - Vilhena 60 2,5 2,5 65 14°

VILHENA 018457 GIOVANIA DE JESUS PEREIRA N PROFESSOR CLASSE C 40 HRS - MATEMÁTICA - Vilhena 60 2,5 2,5 65 15°

VILHENA 006459 MARCILENE MARTINS GOMES N PROFESSOR CLASSE C 40 HRS - MATEMÁTICA - Vilhena 60 2,5 2,5 65 16°

VILHENA 000104 TATIELE LIMA MARTINS N PROFESSOR CLASSE C 40 HRS - MATEMÁTICA - Vilhena 60 2,5 2,5 65 17°

VILHENA 002120 MARIANE BARBOSA DE SOUSA N PROFESSOR CLASSE C 40 HRS - MATEMÁTICA - Vilhena 60 2,5 2,5 65 18°

VILHENA 003352 ALTEMIR JOSÉ SBARDELOTO N PROFESSOR CLASSE C 40 HRS - MATEMÁTICA - Vilhena 60 2,5 62,5 19°

VILHENA 015961 CONCEIÇÃO DE FATIMA MESQUITA N PROFESSOR CLASSE C 40 HRS - MATEMÁTICA - Vilhena 60 2,5 62,5 20°

VILHENA 010906 MARIA IRACEMA CARDOSO BUENO N PROFESSOR CLASSE C 40 HRS - MATEMÁTICA - Vilhena 60 2,5 62,5 21°

VILHENA 008619 MARIA IVANILDE DE SOUZA N PROFESSOR CLASSE C 40 HRS - MATEMÁTICA - Vilhena 60 2,5 62,5 22°

VILHENA 014425 ELDINA LOPES DOS SANTOS N PROFESSOR CLASSE C 40 HRS - MATEMÁTICA - Vilhena 60 2,5 62,5 23°

VILHENA 000999 MARLLEY CRISTINA ANGELICO DOS SANTOS N PROFESSOR CLASSE C 40 HRS - MATEMÁTICA - Vilhena 60 2,5 62,5 24°

VILHENA 007968 MARLENE FORTUNATO N PROFESSOR CLASSE C 40 HRS - MATEMÁTICA - Vilhena 60 2,5 62,5 25°

VILHENA 007249 ALEXANDRE BELMIRO DOS SANTOS N PROFESSOR CLASSE C 40 HRS - MATEMÁTICA - Vilhena 60 2,5 62,5 26°

VILHENA 009498 ROBERTO MENDONÇA DA SILVA N PROFESSOR CLASSE C 40 HRS - MATEMÁTICA - Vilhena 60 2,5 62,5 27°

VILHENA 004923 ELIANE FASOLO LEGORA N PROFESSOR CLASSE C 40 HRS - MATEMÁTICA - Vilhena 60 2,5 62,5 28°

VILHENA 006417 ANA LÚCIA BRAZ LUIZ DE OLIVEIRA N PROFESSOR CLASSE C 40 HRS - MATEMÁTICA - Vilhena 60 2,5 62,5 29°

VILHENA 015254 LUCIANO DE OLIVEIRA VARGAS N PROFESSOR CLASSE C 40 HRS - MATEMÁTICA - Vilhena 60 2,5 62,5 30°

VILHENA 007452 NILDE LUCIA DE SOUZA N PROFESSOR CLASSE C 40 HRS - MATEMÁTICA - Vilhena 60 2,5 62,5 31°

VILHENA 010176 CARLOS ALEXANDRE DE SANTANA S PROFESSOR CLASSE C 40 HRS - MATEMÁTICA - Vilhena 60 2,5 62,5 32°

VILHENA 001537 VALDIR JOSE ALVES N PROFESSOR CLASSE C 40 HRS - MATEMÁTICA - Vilhena 60 2,5 62,5 33°

VILHENA 015088 MARINÊS DE SOUZA SILVA N PROFESSOR CLASSE C 40 HRS - MATEMÁTICA - Vilhena 60 2,5 62,5 34°

VILHENA 014760 FRANCISCLEUDO BEZERRA DA SILVA N PROFESSOR CLASSE C 40 HRS - MATEMÁTICA - Vilhena 60 2,5 62,5 35°

VILHENA 001342 JEOVANI RESPLANDE DE SIRQUEIRA ALBUQUERQUE N PROFESSOR CLASSE C 40 HRS - MATEMÁTICA - Vilhena 60 2,5 62,5 36°

VILHENA 011357 BRUNO MOREIRA SOARES MEDEIROS N PROFESSOR CLASSE C 40 HRS - MATEMÁTICA - Vilhena 60 2,5 62,5 37°

VILHENA 000578 WESLER BRUNO BARBOSA VAILANT N PROFESSOR CLASSE C 40 HRS - MATEMÁTICA - Vilhena 60 2,5 62,5 38°

VILHENA 010454 EDSON ELIAS DE SOUZA N PROFESSOR CLASSE C 40 HRS - MATEMÁTICA - Vilhena 60 2,5 62,5 39°

VILHENA 019463 GISLANE MARIA MACHADO E SILVA PELOSI N PROFESSOR CLASSE C 40 HRS - MATEMÁTICA - Vilhena 60 60 40°

VILHENA 012025 ELAINE CRISTINA TIBES N PROFESSOR CLASSE C 40 HRS - MATEMÁTICA - Vilhena 60 60 41°

VILHENA 003890 JEAN LOPES DA SILVA DA SILVA N PROFESSOR CLASSE C 40 HRS - MATEMÁTICA - Vilhena 60 60 42°

VILHENA 015766 TARSILA DUARTE DOS SANTOS N PROFESSOR CLASSE C 40 HRS - MATEMÁTICA - Vilhena 60 60 43°

VILHENA 013008 IVANETE PAIXÃO DE SOUZA N PROFESSOR CLASSE C 40 HRS - MATEMÁTICA - Vilhena 60 60 44°

VILHENA 001701 JOSIANE GONÇALVES DOS SANTOS SILVA N PROFESSOR CLASSE C 40 HRS - MATEMÁTICA - Vilhena 60 60 45°

VILHENA 015858 FRANCILAINE RONCONI DE ABREU N PROFESSOR CLASSE C 40 HRS - MATEMÁTICA - Vilhena 60 60 46°

VILHENA 003297 WASHINGTON BRITO PEREIRA N PROFESSOR CLASSE C 40 HRS - MATEMÁTICA - Vilhena 60 60 47°

VILHENA 015134 VILMAR BATISTA DA SILVA LISSARAÇA N PROFESSOR CLASSE C 40 HRS - MATEMÁTICA - Vilhena 60 60 48°

VILHENA 008991 DEYVLA BLEM DA SILVA CUSTODIO ANDRADE N PROFESSOR CLASSE C 40 HRS - MATEMÁTICA - Vilhena 60 60 49°

VILHENA 006868 ANA FLAVIA PELIZZA N PROFESSOR CLASSE C 40 HRS - MATEMÁTICA - Vilhena 60 60 50°

VILHENA 009713 THALYMYRA GODOI DA SILVA N PROFESSOR CLASSE C 40 HRS - MATEMÁTICA - Vilhena 60 60 51°

VILHENA 003856 KATIUSA DA SILVA NERIS N PROFESSOR CLASSE C 40 HRS - ORIENTADOR - Distrito de Novo Plano/Chupinguaia 40 2,5 2,5 45 1°

VILHENA 011519 ANDRECÉLIA ANDRADE SOUZA N PROFESSOR CLASSE C 40 HRS - ORIENTADOR - Vilhena 40 2,5 2,5 45 1°

VILHENA 005276 ELI CLAUDETE STABENOW N PROFESSOR CLASSE C 40 HRS - ORIENTADOR - Vilhena 40 2,5 2,5 45 2°

VILHENA 013943 ROSILEI SILVA REZENDE ALVES N PROFESSOR CLASSE C 40 HRS - ORIENTADOR - Vilhena 40 2,5 2,5 45 3°

VILHENA 003457 ADRIANA SILVA SANTANA N PROFESSOR CLASSE C 40 HRS - ORIENTADOR - Vilhena 40 2,5 2,5 45 4°

VILHENA 012406 JULIANE LOPES DA SILVA ROCHA N PROFESSOR CLASSE C 40 HRS - ORIENTADOR - Vilhena 40 2,5 2,5 45 5°

VILHENA 015862 TAYNNÁ ALUMA CRISTOVÃO JESUS LISSARAÇA N PROFESSOR CLASSE C 40 HRS - ORIENTADOR - Vilhena 40 2,5 2,5 45 6°

VILHENA 007805 LUCILENE ALVES DE OLIVEIRA N PROFESSOR CLASSE C 40 HRS - ORIENTADOR - Vilhena 40 2,5 42,5 7°

VILHENA 012563 KETTI MICHELLE COSTA N PROFESSOR CLASSE C 40 HRS - ORIENTADOR - Vilhena 40 2,5 42,5 8°

VILHENA 006678 MARIA SANTOS DUARTE N PROFESSOR CLASSE C 40 HRS - ORIENTADOR - Vilhena 40 2,5 42,5 9°

VILHENA 009935 IRINEIA ARMENTINA LIMA N PROFESSOR CLASSE C 40 HRS - ORIENTADOR - Vilhena 40 2,5 42,5 10°

VILHENA 014286 VIVIANE MARINHO NUNES FELIX N PROFESSOR CLASSE C 40 HRS - ORIENTADOR - Vilhena 40 2,5 42,5 11°

VILHENA 018972 AÍLES DA SILVA BIUDES N PROFESSOR CLASSE C 40 HRS - ORIENTADOR - Vilhena 40 40 12°

VILHENA 005877 OSANA MARIA DE OLIVEIRA N PROFESSOR CLASSE C 40 HRS - PEDAGOGIA/SÉRIES INICIAIS - Chupinguaia 60 2,5 2,5 65 1°

VILHENA 010639 VANUZA DA SILVA VIANA N PROFESSOR CLASSE C 40 HRS - PEDAGOGIA/SÉRIES INICIAIS - Chupinguaia 60 2,5 2,5 65 2°

VILHENA 014091 SIMONE SENA ROSSI DE BAIRROS N PROFESSOR CLASSE C 40 HRS - PEDAGOGIA/SÉRIES INICIAIS - Chupinguaia 60 2,5 2,5 65 3°

VILHENA 004121 FABIANO LIMA FERREIRA N PROFESSOR CLASSE C 40 HRS - PEDAGOGIA/SÉRIES INICIAIS - Chupinguaia 60 2,5 2,5 65 4°

VILHENA 010183 CLEIDENILSON JOAQUIM GONÇALVES N PROFESSOR CLASSE C 40 HRS - PEDAGOGIA/SÉRIES INICIAIS - Chupinguaia 60 2,5 2,5 65 5°

VILHENA 009128 GRACIELLA SABINO DE OLIVEIRA N PROFESSOR CLASSE C 40 HRS - PEDAGOGIA/SÉRIES INICIAIS - Chupinguaia 60 2,5 2,5 65 6°

VILHENA 005840 SILVANE DOS SANTOS N PROFESSOR CLASSE C 40 HRS - PEDAGOGIA/SÉRIES INICIAIS - Chupinguaia 60 2,5 2,5 65 7°

VILHENA 007118 LEIRILÉIA RAMOS GONÇALVES N PROFESSOR CLASSE C 40 HRS - PEDAGOGIA/SÉRIES INICIAIS - Chupinguaia 60 2,5 2,5 65 8°

VILHENA 016344 ELEN CARINE PEREIRA CAMPOS FERREIRA N PROFESSOR CLASSE C 40 HRS - PEDAGOGIA/SÉRIES INICIAIS - Chupinguaia 60 2,5 2,5 65 9°

VILHENA 001045 NATALIA SILVA RUEBENICH CAMPAGNOLLI N PROFESSOR CLASSE C 40 HRS - PEDAGOGIA/SÉRIES INICIAIS - Chupinguaia 60 2,5 2,5 65 10°

VILHENA 012612 MARIA JOSÉ SANTIAGO BONFIM N PROFESSOR CLASSE C 40 HRS - PEDAGOGIA/SÉRIES INICIAIS - Chupinguaia 60 2,5 62,5 11°

VILHENA 008766 MARIA JOSE DA SILVA BIANCHINI N PROFESSOR CLASSE C 40 HRS - PEDAGOGIA/SÉRIES INICIAIS - Chupinguaia 60 2,5 62,5 12°

VILHENA 017257 RENATA DIAS MONTALVÃO N PROFESSOR CLASSE C 40 HRS - PEDAGOGIA/SÉRIES INICIAIS - Chupinguaia 60 2,5 62,5 13°

VILHENA 008512 JANETE LERMEIN N PROFESSOR CLASSE C 40 HRS - PEDAGOGIA/SÉRIES INICIAIS - Chupinguaia 60 2,5 62,5 14°

VILHENA 017075 UILHA APARECIDA PEREIRA MATIAS N PROFESSOR CLASSE C 40 HRS - PEDAGOGIA/SÉRIES INICIAIS - Chupinguaia 60 2,5 62,5 15°

VILHENA 015359 CÁTIA DOS PASSOS DA SILVA N PROFESSOR CLASSE C 40 HRS - PEDAGOGIA/SÉRIES INICIAIS - Chupinguaia 60 2,5 62,5 16°

VILHENA 000484 EZIEL DIAS CAMPOS N PROFESSOR CLASSE C 40 HRS - PEDAGOGIA/SÉRIES INICIAIS - Chupinguaia 60 2,5 62,5 17°

VILHENA 007186 MÁRCIA MARQUES NOGUEIRA N PROFESSOR CLASSE C 40 HRS - PEDAGOGIA/SÉRIES INICIAIS - Chupinguaia 60 60 18°

VILHENA 014326 MARGARETH LIMA SIQUEIRA N PROFESSOR CLASSE C 40 HRS - PEDAGOGIA/SÉRIES INICIAIS - Chupinguaia 60 60 19°

VILHENA 011928 ELIANE RODRIGUES DA SILVA SOUSA N PROFESSOR CLASSE C 40 HRS - PEDAGOGIA/SÉRIES INICIAIS - Chupinguaia 60 60 20°

VILHENA 019028 POLLIANA CRISTINA LIMA DOS SANTOS N PROFESSOR CLASSE C 40 HRS - PEDAGOGIA/SÉRIES INICIAIS - Chupinguaia 60 60 21°

VILHENA 014641 MARINA GOMES DE MOURA SOUZA N PROFESSOR CLASSE C 40 HRS - PEDAGOGIA/SÉRIES INICIAIS - Chupinguaia 60 60 22°

VILHENA 012671 MARCIA MACLAINE PEREIRA SCHWANTES N PROFESSOR CLASSE C 40 HRS - PEDAGOGIA/SÉRIES INICIAIS - Chupinguaia 60 60 23°

VILHENA 004826 CRISTIANE DA SILVA QUEIRÓZ ALTINO N PROFESSOR CLASSE C 40 HRS - PEDAGOGIA/SÉRIES INICIAIS - Chupinguaia 60 60 24°

VILHENA 008818 BARBARA ZABALA BERTOLDI DOS SANTOS N PROFESSOR CLASSE C 40 HRS - PEDAGOGIA/SÉRIES INICIAIS - Chupinguaia 60 60 25°

VILHENA 000196 NHAGELA POLLIANA RODRIGUES DE CASTRO N PROFESSOR CLASSE C 40 HRS - PEDAGOGIA/SÉRIES INICIAIS - Chupinguaia 60 60 26°

VILHENA 002640 MARIA VALDETE DA SILVA BOLSONI N PROFESSOR CLASSE C 40 HRS - PEDAGOGIA/SÉRIES INICIAIS - Colorado do Oeste 60 15 2,5 2,5 80 1°

VILHENA 010008 OSMARI COCHITO CARRASCO LEITE N PROFESSOR CLASSE C 40 HRS - PEDAGOGIA/SÉRIES INICIAIS - Colorado do Oeste 60 2,5 2,5 65 2°

VILHENA 012194 ONILDA FERNANDES DE LIMA N PROFESSOR CLASSE C 40 HRS - PEDAGOGIA/SÉRIES INICIAIS - Colorado do Oeste 60 2,5 2,5 65 3°

VILHENA 008541 ANA LEITE DE SOUSA SANTOS N PROFESSOR CLASSE C 40 HRS - PEDAGOGIA/SÉRIES INICIAIS - Colorado do Oeste 60 2,5 2,5 65 4°

VILHENA 014987 SANDRA DE OLIVEIRA N PROFESSOR CLASSE C 40 HRS - PEDAGOGIA/SÉRIES INICIAIS - Colorado do Oeste 60 2,5 2,5 65 5°

VILHENA 008622 MARCIA DE ALMEIDA CESARIO PIRES N PROFESSOR CLASSE C 40 HRS - PEDAGOGIA/SÉRIES INICIAIS - Colorado do Oeste 60 2,5 2,5 65 6°

VILHENA 007787 LUZIA FERRARI FREITAS N PROFESSOR CLASSE C 40 HRS - PEDAGOGIA/SÉRIES INICIAIS - Colorado do Oeste 60 2,5 2,5 65 7°

VILHENA 006171 DEGILAINE GUALBERTO NICHIO LEITE N PROFESSOR CLASSE C 40 HRS - PEDAGOGIA/SÉRIES INICIAIS - Colorado do Oeste 60 2,5 2,5 65 8°

VILHENA 016513 SONIA LORETO GONÇALVES SILVA N PROFESSOR CLASSE C 40 HRS - PEDAGOGIA/SÉRIES INICIAIS - Colorado do Oeste 60 2,5 62,5 9°

VILHENA 005598 ROSILENE GALDINO DE SOUZA N PROFESSOR CLASSE C 40 HRS - PEDAGOGIA/SÉRIES INICIAIS - Colorado do Oeste 60 2,5 62,5 10°

VILHENA 010494 TEREZINHA ALVES BOTELHO N PROFESSOR CLASSE C 40 HRS - PEDAGOGIA/SÉRIES INICIAIS - Colorado do Oeste 60 2,5 62,5 11°

VILHENA 001860 GENAIR MACHADO LOPES N PROFESSOR CLASSE C 40 HRS - PEDAGOGIA/SÉRIES INICIAIS - Colorado do Oeste 60 2,5 62,5 12°

VILHENA 013742 AGNA DOS SANTOS MARTINS N PROFESSOR CLASSE C 40 HRS - PEDAGOGIA/SÉRIES INICIAIS - Colorado do Oeste 60 2,5 62,5 13°

VILHENA 004367 JAQUELINE RONQUETI PEREIRA N PROFESSOR CLASSE C 40 HRS - PEDAGOGIA/SÉRIES INICIAIS - Colorado do Oeste 60 2,5 62,5 14°

VILHENA 018142 CATIANE FELLER LEITE N PROFESSOR CLASSE C 40 HRS - PEDAGOGIA/SÉRIES INICIAIS - Colorado do Oeste 60 2,5 62,5 15°

VILHENA 015879 JULIANA MARTINS DOS SANTOS N PROFESSOR CLASSE C 40 HRS - PEDAGOGIA/SÉRIES INICIAIS - Colorado do Oeste 60 2,5 62,5 16°

VILHENA 005807 ALINE SOUSA VIANA N PROFESSOR CLASSE C 40 HRS - PEDAGOGIA/SÉRIES INICIAIS - Colorado do Oeste 60 2,5 62,5 17°

VILHENA 001911 JAQUELINE MARA SILVA N PROFESSOR CLASSE C 40 HRS - PEDAGOGIA/SÉRIES INICIAIS - Colorado do Oeste 60 60 18°

VILHENA 016010 JOSIANE CANDIDO VIEIRA N PROFESSOR CLASSE C 40 HRS - PEDAGOGIA/SÉRIES INICIAIS - Colorado do Oeste 60 60 19°

VILHENA 010722 SOLANGE CRISTINA DANIEL N PROFESSOR CLASSE C 40 HRS - PEDAGOGIA/SÉRIES INICIAIS - Colorado do Oeste 60 60 20°

VILHENA 003308 FÁTIMA CEROZINI N PROFESSOR CLASSE C 40 HRS - PEDAGOGIA/SÉRIES INICIAIS - Distrito de Boa Esperança/Chupinguaia 60 2,5 2,5 65 1°

VILHENA 014414 ERONI SCHULER N PROFESSOR CLASSE C 40 HRS - PEDAGOGIA/SÉRIES INICIAIS - Distrito de Boa Esperança/Chupinguaia 60 2,5 2,5 65 2°

VILHENA 005880 SCHIRLEI SOARES N PROFESSOR CLASSE C 40 HRS - PEDAGOGIA/SÉRIES INICIAIS - Distrito de Boa Esperança/Chupinguaia 60 2,5 2,5 65 3°

VILHENA 015035 ANA CLÁUDIA DOS SANTOS SOLIDERA N PROFESSOR CLASSE C 40 HRS - PEDAGOGIA/SÉRIES INICIAIS - Distrito de Boa Esperança/Chupinguaia 60 2,5 2,5 65 4°

VILHENA 005884 TAISA ALVES CIPRIANO N PROFESSOR CLASSE C 40 HRS - PEDAGOGIA/SÉRIES INICIAIS - Distrito de Boa Esperança/Chupinguaia 60 2,5 2,5 65 5°

VILHENA 004982 LUCIENE SOARES DA SILVA N PROFESSOR CLASSE C 40 HRS - PEDAGOGIA/SÉRIES INICIAIS - Distrito de Boa Esperança/Chupinguaia 60 2,5 2,5 65 6°

VILHENA 018639 CARLA VIVIANE DA SILVA SANTOS PINTO N PROFESSOR CLASSE C 40 HRS - PEDAGOGIA/SÉRIES INICIAIS - Distrito de Boa Esperança/Chupinguaia 60 2,5 62,5 7°

VILHENA 010004 GLAUCIMEIRE SANTOS DA SILVA N PROFESSOR CLASSE C 40 HRS - PEDAGOGIA/SÉRIES INICIAIS - Distrito de Boa Esperança/Chupinguaia 60 2,5 62,5 8°

VILHENA 009019 NÚBIA MEIRELES GOMES N PROFESSOR CLASSE C 40 HRS - PEDAGOGIA/SÉRIES INICIAIS - Distrito de Boa Esperança/Chupinguaia 60 2,5 62,5 9°

VILHENA 009492 HEBERT ARAUJO MACHADO N PROFESSOR CLASSE C 40 HRS - PEDAGOGIA/SÉRIES INICIAIS - Distrito de Boa Esperança/Chupinguaia 60 2,5 62,5 10°

VILHENA 012265 DOROTEIA TEIXEIRA DOS SANTOS N PROFESSOR CLASSE C 40 HRS - PEDAGOGIA/SÉRIES INICIAIS - Distrito de Boa Esperança/Chupinguaia 60 60 11°

VILHENA 007247 LUCIANA DE SOUZA BUENO SIDOU N PROFESSOR CLASSE C 40 HRS - PEDAGOGIA/SÉRIES INICIAIS - Distrito de Novo Plano/Chupinguaia 60 2,5 2,5 65 1°

VILHENA 010668 LUCILENESOARES MOARES RITZEL N PROFESSOR CLASSE C 40 HRS - PEDAGOGIA/SÉRIES INICIAIS - Distrito de Novo Plano/Chupinguaia 60 2,5 2,5 65 2°

VILHENA 006282 ANA MARIA SIDOU DO NASCIMENTO N PROFESSOR CLASSE C 40 HRS - PEDAGOGIA/SÉRIES INICIAIS - Distrito de Novo Plano/Chupinguaia 60 2,5 2,5 65 3°

VILHENA 013788 LUCILENE APARECIDA DOS SANTOS GERMINI N PROFESSOR CLASSE C 40 HRS - PEDAGOGIA/SÉRIES INICIAIS - Distrito de Novo Plano/Chupinguaia 60 2,5 2,5 65 4°

VILHENA 008875 VILSON DOS SANTOS N PROFESSOR CLASSE C 40 HRS - PEDAGOGIA/SÉRIES INICIAIS - Distrito de Novo Plano/Chupinguaia 60 2,5 62,5 5°

VILHENA 014661 POLIANA GONÇALVES DE SOUZA N PROFESSOR CLASSE C 40 HRS - PEDAGOGIA/SÉRIES INICIAIS - Distrito de Novo Plano/Chupinguaia 60 2,5 62,5 6°

VILHENA 006128 ANA CAROLINA DO NASCIMENTO N PROFESSOR CLASSE C 40 HRS - PEDAGOGIA/SÉRIES INICIAIS - Distrito de Novo Plano/Chupinguaia 60 2,5 62,5 7°

VILHENA 001713 ANGELITA DOS SANTOS N PROFESSOR CLASSE C 40 HRS - PEDAGOGIA/SÉRIES INICIAIS - Distrito de Novo Plano/Chupinguaia 60 60 8°

VILHENA 010911 EDINALVA DIAS MARTINS N PROFESSOR CLASSE C 40 HRS - PEDAGOGIA/SÉRIES INICIAIS - Distrito de Planalto/Colorado do Oeste 60 2,5 2,5 65 1°

VILHENA 015740 STHEFANYE ALVES DA SILVA N PROFESSOR CLASSE C 40 HRS - PEDAGOGIA/SÉRIES INICIAIS - Distrito de Planalto/Colorado do Oeste 60 60 2°

VILHENA 009488 SANDRA APARECIDA CERAZINI N PROFESSOR CLASSE C 40 HRS - PEDAGOGIA/SÉRIES INICIAIS - Distrito de Guaporé/Chupinguaia 60 2,5 2,5 65 1°

VILHENA 008332 MARIA HELENA PEREIRA CORDEIRO N PROFESSOR CLASSE C 40 HRS - PEDAGOGIA/SÉRIES INICIAIS - Distrito de Guaporé/Chupinguaia 60 2,5 2,5 65 2°

VILHENA 000991 AURI MARIA GRZEGOZEWSKI DE LIMA N PROFESSOR CLASSE C 40 HRS - PEDAGOGIA/SÉRIES INICIAIS - Distrito de Guaporé/Chupinguaia 60 2,5 2,5 65 3°

VILHENA 005942 CRISTIANE FERNANDES DE SOUZA N PROFESSOR CLASSE C 40 HRS - PEDAGOGIA/SÉRIES INICIAIS - Distrito de Guaporé/Chupinguaia 60 2,5 2,5 65 4°

VILHENA 015323 ANDREIA DE ALMEIDA MACHADO N PROFESSOR CLASSE C 40 HRS - PEDAGOGIA/SÉRIES INICIAIS - Distrito de Guaporé/Chupinguaia 60 2,5 62,5 5°

VILHENA 004171 OSEIAS MARTINS N PROFESSOR CLASSE C 40 HRS - PEDAGOGIA/SÉRIES INICIAIS - Distrito de Guaporé/Chupinguaia 60 60 6°

VILHENA 000685 ANANDRÉIA TROVÓ N PROFESSOR CLASSE C 40 HRS - PEDAGOGIA/SÉRIES INICIAIS - Vilhena 60 15 2,5 2,5 80 1°

VILHENA 018492 GREICY OLIVEIRA NASCIMENTO N PROFESSOR CLASSE C 40 HRS - PEDAGOGIA/SÉRIES INICIAIS - Vilhena 60 15 2,5 77,5 2°

VILHENA 003631 MARIA DE NAZARÉ DOURADO FONSECA N PROFESSOR CLASSE C 40 HRS - PEDAGOGIA/SÉRIES INICIAIS - Vilhena 60 2,5 2,5 65 3°

VILHENA 013232 MARIA LUZIA MOREIRA N PROFESSOR CLASSE C 40 HRS - PEDAGOGIA/SÉRIES INICIAIS - Vilhena 60 2,5 2,5 65 4°

VILHENA 010716 JACIRA PROVIN N PROFESSOR CLASSE C 40 HRS - PEDAGOGIA/SÉRIES INICIAIS - Vilhena 60 2,5 2,5 65 5°

VILHENA 007795 ELIANE LÚCIA PEREIRA BELTRANE N PROFESSOR CLASSE C 40 HRS - PEDAGOGIA/SÉRIES INICIAIS - Vilhena 60 2,5 2,5 65 6°

VILHENA 006115 ANA APARECIDA FEITOSA DA SILVA N PROFESSOR CLASSE C 40 HRS - PEDAGOGIA/SÉRIES INICIAIS - Vilhena 60 2,5 2,5 65 7°

VILHENA 014482 CLAUDINEIA CAMARGO PEREIRA COSTA N PROFESSOR CLASSE C 40 HRS - PEDAGOGIA/SÉRIES INICIAIS - Vilhena 60 2,5 2,5 65 8°

VILHENA 018829 ANDRÉIA DE MOURA DA SILVA N PROFESSOR CLASSE C 40 HRS - PEDAGOGIA/SÉRIES INICIAIS - Vilhena 60 2,5 2,5 65 9°

VILHENA 008548 ELLEN CHRISTIANNE MARTINS OLIVEIRA N PROFESSOR CLASSE C 40 HRS - PEDAGOGIA/SÉRIES INICIAIS - Vilhena 60 2,5 2,5 65 10°

VILHENA 015425 NEULMA REGINA DE SOUZA ARAUJO N PROFESSOR CLASSE C 40 HRS - PEDAGOGIA/SÉRIES INICIAIS - Vilhena 60 2,5 2,5 65 11°

VILHENA 015076 NAUVIA QUIRINO DE OLIVEIRA N PROFESSOR CLASSE C 40 HRS - PEDAGOGIA/SÉRIES INICIAIS - Vilhena 60 2,5 2,5 65 12°

VILHENA 011596 ROSELI XAVIER DA SILVA N PROFESSOR CLASSE C 40 HRS - PEDAGOGIA/SÉRIES INICIAIS - Vilhena 60 2,5 2,5 65 13°

VILHENA 009555 ELIZÂNGELA GONÇALVES CALISTO PINTO N PROFESSOR CLASSE C 40 HRS - PEDAGOGIA/SÉRIES INICIAIS - Vilhena 60 2,5 2,5 65 14°

VILHENA 011434 ROSANGELA VIEIRA DA SILVA ALESSI N PROFESSOR CLASSE C 40 HRS - PEDAGOGIA/SÉRIES INICIAIS - Vilhena 60 2,5 2,5 65 15°

VILHENA 015504 MARILENE APARECIDA LEONARDI NASCIMENTO N PROFESSOR CLASSE C 40 HRS - PEDAGOGIA/SÉRIES INICIAIS - Vilhena 60 2,5 2,5 65 16°

VILHENA 006059 MARLENE PEREIRA COSTA N PROFESSOR CLASSE C 40 HRS - PEDAGOGIA/SÉRIES INICIAIS - Vilhena 60 2,5 2,5 65 17°

VILHENA 000858 SUELY DE MOURA MATOS RIBEIRO N PROFESSOR CLASSE C 40 HRS - PEDAGOGIA/SÉRIES INICIAIS - Vilhena 60 2,5 2,5 65 18°

VILHENA 002473 SIDINEIA LANGA DE SOUZA N PROFESSOR CLASSE C 40 HRS - PEDAGOGIA/SÉRIES INICIAIS - Vilhena 60 2,5 2,5 65 19°

VILHENA 014451 MARIA JOSÉ DA SILVA N PROFESSOR CLASSE C 40 HRS - PEDAGOGIA/SÉRIES INICIAIS - Vilhena 60 2,5 2,5 65 20°

VILHENA 007238 PACIFICA ÓRDOBA ORTIZ NETA SILVA N PROFESSOR CLASSE C 40 HRS - PEDAGOGIA/SÉRIES INICIAIS - Vilhena 60 2,5 2,5 65 21°

VILHENA 017967 SONIA DONADIA FREITAS N PROFESSOR CLASSE C 40 HRS - PEDAGOGIA/SÉRIES INICIAIS - Vilhena 60 2,5 2,5 65 22°

VILHENA 004843 LADY ROSI DE OLIVEIRA N PROFESSOR CLASSE C 40 HRS - PEDAGOGIA/SÉRIES INICIAIS - Vilhena 60 2,5 2,5 65 23°

VILHENA 012710 CLEUZIMAR APARECIDA HONORATO DE SOUZA N PROFESSOR CLASSE C 40 HRS - PEDAGOGIA/SÉRIES INICIAIS - Vilhena 60 2,5 2,5 65 24°

VILHENA 015605 VANIERE PADILHA DE LIMA SOUZA N PROFESSOR CLASSE C 40 HRS - PEDAGOGIA/SÉRIES INICIAIS - Vilhena 60 2,5 2,5 65 25°

VILHENA 010121 ROSANA PEREIRA BARBOSA N PROFESSOR CLASSE C 40 HRS - PEDAGOGIA/SÉRIES INICIAIS - Vilhena 60 2,5 2,5 65 26°

VILHENA 012919 EDINÉIA FERREIRA CIESLIK N PROFESSOR CLASSE C 40 HRS - PEDAGOGIA/SÉRIES INICIAIS - Vilhena 60 2,5 2,5 65 27°

VILHENA 003034 ANA PAULA DE JESUS VALIENTE N PROFESSOR CLASSE C 40 HRS - PEDAGOGIA/SÉRIES INICIAIS - Vilhena 60 2,5 2,5 65 28°

VILHENA 014136 GÉSSICA CRISTINA BEZERRA ELOI N PROFESSOR CLASSE C 40 HRS - PEDAGOGIA/SÉRIES INICIAIS - Vilhena 60 2,5 2,5 65 29°

VILHENA 006007 DINAMAR BASTOS DE LIMA PEREIRA N PROFESSOR CLASSE C 40 HRS - PEDAGOGIA/SÉRIES INICIAIS - Vilhena 60 2,5 62,5 30°

VILHENA 017385 VILMA MODESTO N PROFESSOR CLASSE C 40 HRS - PEDAGOGIA/SÉRIES INICIAIS - Vilhena 60 2,5 62,5 31°

VILHENA 000550 MARIA CLÁUDIA VASQUES DA SILVA N PROFESSOR CLASSE C 40 HRS - PEDAGOGIA/SÉRIES INICIAIS - Vilhena 60 2,5 62,5 32°

VILHENA 014628 NAIR FLAUZINO PEÇANHA MOURA N PROFESSOR CLASSE C 40 HRS - PEDAGOGIA/SÉRIES INICIAIS - Vilhena 60 2,5 62,5 33°

VILHENA 002009 MÁRCIA OLIVEIRA SANTOS N PROFESSOR CLASSE C 40 HRS - PEDAGOGIA/SÉRIES INICIAIS - Vilhena 60 2,5 62,5 34°

VILHENA 001173 LUCIANA RODRIGUES DA SILVA ALBACETTE N PROFESSOR CLASSE C 40 HRS - PEDAGOGIA/SÉRIES INICIAIS - Vilhena 60 2,5 62,5 35°

VILHENA 006145 MARLI PEREIRA DA SILVA N PROFESSOR CLASSE C 40 HRS - PEDAGOGIA/SÉRIES INICIAIS - Vilhena 60 2,5 62,5 36°

VILHENA 007042 MARIA DO CARMO MEDEIROS BRITO N PROFESSOR CLASSE C 40 HRS - PEDAGOGIA/SÉRIES INICIAIS - Vilhena 60 2,5 62,5 37°

VILHENA 011223 EDNA FRANÇA DE OLIVEIRA N PROFESSOR CLASSE C 40 HRS - PEDAGOGIA/SÉRIES INICIAIS - Vilhena 60 2,5 62,5 38°

VILHENA 008478 CLÁUDIA NUNES GONÇALVES N PROFESSOR CLASSE C 40 HRS - PEDAGOGIA/SÉRIES INICIAIS - Vilhena 60 2,5 62,5 39°

VILHENA 018184 ANDREIA DE MORAES DRUMOND N PROFESSOR CLASSE C 40 HRS - PEDAGOGIA/SÉRIES INICIAIS - Vilhena 60 2,5 62,5 40°

VILHENA 011573 MARCIA DOS SANTOS ESSER N PROFESSOR CLASSE C 40 HRS - PEDAGOGIA/SÉRIES INICIAIS - Vilhena 60 2,5 62,5 41°

VILHENA 013703 LUCILENE GOMES FERNANDES N PROFESSOR CLASSE C 40 HRS - PEDAGOGIA/SÉRIES INICIAIS - Vilhena 60 2,5 62,5 42°

VILHENA 002421 LILIAM SEVERIANO BASPIO NESTO N PROFESSOR CLASSE C 40 HRS - PEDAGOGIA/SÉRIES INICIAIS - Vilhena 60 2,5 62,5 43°

VILHENA 018488 ELIEIDE IRENE DE LIMA N PROFESSOR CLASSE C 40 HRS - PEDAGOGIA/SÉRIES INICIAIS - Vilhena 60 2,5 62,5 44°

VILHENA 004500 MÁRCIA FERREIRA SANTOS N PROFESSOR CLASSE C 40 HRS - PEDAGOGIA/SÉRIES INICIAIS - Vilhena 60 2,5 62,5 45°

VILHENA 003625 HELENA APARECIDA DUTRA N PROFESSOR CLASSE C 40 HRS - PEDAGOGIA/SÉRIES INICIAIS - Vilhena 60 2,5 62,5 46°

VILHENA 014969 OLIVETT DA PENHA TEODORO N PROFESSOR CLASSE C 40 HRS - PEDAGOGIA/SÉRIES INICIAIS - Vilhena 60 2,5 62,5 47°

VILHENA 006481 ELESSANDRA SOUSA RANGEL N PROFESSOR CLASSE C 40 HRS - PEDAGOGIA/SÉRIES INICIAIS - Vilhena 60 2,5 62,5 48°

VILHENA 004440 ELIUDE BACELAR MATOS MÜLLER N PROFESSOR CLASSE C 40 HRS - PEDAGOGIA/SÉRIES INICIAIS - Vilhena 60 2,5 62,5 49°

VILHENA 005984 EDILEIDE LOBO DE MIRANDA N PROFESSOR CLASSE C 40 HRS - PEDAGOGIA/SÉRIES INICIAIS - Vilhena 60 2,5 62,5 50°

VILHENA 009979 SIRLEY ALVARENGA PINTO N PROFESSOR CLASSE C 40 HRS - PEDAGOGIA/SÉRIES INICIAIS - Vilhena 60 2,5 62,5 51°

VILHENA 016542 GLEICE REGINA STEIN N PROFESSOR CLASSE C 40 HRS - PEDAGOGIA/SÉRIES INICIAIS - Vilhena 60 2,5 62,5 52°

VILHENA 006018 VALDINEIA APARECIDA VIEIRA N PROFESSOR CLASSE C 40 HRS - PEDAGOGIA/SÉRIES INICIAIS - Vilhena 60 2,5 62,5 53°

VILHENA 013325 ELAINE GOMES DE OLIVEIRA N PROFESSOR CLASSE C 40 HRS - PEDAGOGIA/SÉRIES INICIAIS - Vilhena 60 2,5 62,5 54°

VILHENA 011124 NATANAEL OLIVEIRA DE SOUZA N PROFESSOR CLASSE C 40 HRS - PEDAGOGIA/SÉRIES INICIAIS - Vilhena 60 2,5 62,5 55°

VILHENA 018402 VALERIA LEITE DA SILVA N PROFESSOR CLASSE C 40 HRS - PEDAGOGIA/SÉRIES INICIAIS - Vilhena 60 2,5 62,5 56°

VILHENA 008017 JANETE RODRIGUES TEODORO DOURADO N PROFESSOR CLASSE C 40 HRS - PEDAGOGIA/SÉRIES INICIAIS - Vilhena 60 2,5 62,5 57°

VILHENA 011748 LECI SOBRINHO PEREIRA BARROCAS N PROFESSOR CLASSE C 40 HRS - PEDAGOGIA/SÉRIES INICIAIS - Vilhena 60 2,5 62,5 58°

VILHENA 010395 SANDRA CARVALHO COSTA N PROFESSOR CLASSE C 40 HRS - PEDAGOGIA/SÉRIES INICIAIS - Vilhena 60 2,5 62,5 59°

VILHENA 017792 MARINA SILVA ALBINO RICART N PROFESSOR CLASSE C 40 HRS - PEDAGOGIA/SÉRIES INICIAIS - Vilhena 60 2,5 62,5 60°

VILHENA 008754 DIVANA DE OLIVEIRA CANHETE N PROFESSOR CLASSE C 40 HRS - PEDAGOGIA/SÉRIES INICIAIS - Vilhena 60 2,5 62,5 61°

VILHENA 011404 CINTIA MARQUES ANDREATTI PARREIRA N PROFESSOR CLASSE C 40 HRS - PEDAGOGIA/SÉRIES INICIAIS - Vilhena 60 2,5 62,5 62°

VILHENA 010761 SIMONE DA SILVA SOUZA N PROFESSOR CLASSE C 40 HRS - PEDAGOGIA/SÉRIES INICIAIS - Vilhena 60 2,5 62,5 63°

VILHENA 016075 SIMONE APARECIDA DE JESUS N PROFESSOR CLASSE C 40 HRS - PEDAGOGIA/SÉRIES INICIAIS - Vilhena 60 2,5 62,5 64°

VILHENA 014917 LETICIA AUGUSTA OSTAPENKO S PROFESSOR CLASSE C 40 HRS - PEDAGOGIA/SÉRIES INICIAIS - Vilhena 60 2,5 62,5 65°

VILHENA 014346 LUCIANA SOUZA SARAIVA N PROFESSOR CLASSE C 40 HRS - PEDAGOGIA/SÉRIES INICIAIS - Vilhena 60 2,5 62,5 66°

VILHENA 002101 OTAÍZIA APARECIDA SILVA N PROFESSOR CLASSE C 40 HRS - PEDAGOGIA/SÉRIES INICIAIS - Vilhena 60 2,5 62,5 67°

VILHENA 009136 MARTA INES FERREIRA DOS SANTOS N PROFESSOR CLASSE C 40 HRS - PEDAGOGIA/SÉRIES INICIAIS - Vilhena 60 2,5 62,5 68°

VILHENA 010319 SIRLENE INÁCIO COSTA S PROFESSOR CLASSE C 40 HRS - PEDAGOGIA/SÉRIES INICIAIS - Vilhena 60 2,5 62,5 69°

VILHENA 014019 ULLIANE CALIXTO SULDINI N PROFESSOR CLASSE C 40 HRS - PEDAGOGIA/SÉRIES INICIAIS - Vilhena 60 2,5 62,5 70°

VILHENA 015307 MARIA ANDREIA DOS SANTOS GUTIERRE N PROFESSOR CLASSE C 40 HRS - PEDAGOGIA/SÉRIES INICIAIS - Vilhena 60 2,5 62,5 71°

VILHENA 013677 THIATIRA PIRES RAMOS SEGALA N PROFESSOR CLASSE C 40 HRS - PEDAGOGIA/SÉRIES INICIAIS - Vilhena 60 2,5 62,5 72°

VILHENA 006716 AMANDA CASSIÊ MORENO TEIXEIRA DOS SANTOS N PROFESSOR CLASSE C 40 HRS - PEDAGOGIA/SÉRIES INICIAIS - Vilhena 60 2,5 62,5 73°

VILHENA 002259 VALQUÍRIA FRANCELINO DE ASSIS VILELA N PROFESSOR CLASSE C 40 HRS - PEDAGOGIA/SÉRIES INICIAIS - Vilhena 60 2,5 62,5 74°

VILHENA 004934 CAROLINE MARIA DE LIMA N PROFESSOR CLASSE C 40 HRS - PEDAGOGIA/SÉRIES INICIAIS - Vilhena 60 2,5 62,5 75°

VILHENA 009866 DAIANA FERREIRA CIESLIK MARASCHIN N PROFESSOR CLASSE C 40 HRS - PEDAGOGIA/SÉRIES INICIAIS - Vilhena 60 2,5 62,5 76°

VILHENA 007433 AMANDA DE MATOS N PROFESSOR CLASSE C 40 HRS - PEDAGOGIA/SÉRIES INICIAIS - Vilhena 60 2,5 62,5 77°

VILHENA 006412 EDUARDA OLIVEIRA PALMA N PROFESSOR CLASSE C 40 HRS - PEDAGOGIA/SÉRIES INICIAIS - Vilhena 60 2,5 62,5 78°

VILHENA 009027 ROSENEIDE DE LIMA N PROFESSOR CLASSE C 40 HRS - PEDAGOGIA/SÉRIES INICIAIS - Vilhena 60 60 79°

VILHENA 018417 MARIA APARECIDA DE BARROS N PROFESSOR CLASSE C 40 HRS - PEDAGOGIA/SÉRIES INICIAIS - Vilhena 60 60 80°

VILHENA 013310 ANGELA MARIA DA SILVA DIAS N PROFESSOR CLASSE C 40 HRS - PEDAGOGIA/SÉRIES INICIAIS - Vilhena 60 60 81°

VILHENA 016443 MARIA ELENICE DE SOUZA N PROFESSOR CLASSE C 40 HRS - PEDAGOGIA/SÉRIES INICIAIS - Vilhena 60 60 82°

VILHENA 000177 CÉLIA PEREIRA PONTES ZULI N PROFESSOR CLASSE C 40 HRS - PEDAGOGIA/SÉRIES INICIAIS - Vilhena 60 60 83°

VILHENA 018956 MARCILENE DOS SANTOS N PROFESSOR CLASSE C 40 HRS - PEDAGOGIA/SÉRIES INICIAIS - Vilhena 60 60 84°

VILHENA 014217 DENILDE SEVERINO DE SOUZA N PROFESSOR CLASSE C 40 HRS - PEDAGOGIA/SÉRIES INICIAIS - Vilhena 60 60 85°

VILHENA 014022 ROSIDALIA SREDER DOS SANTOS RANGEL N PROFESSOR CLASSE C 40 HRS - PEDAGOGIA/SÉRIES INICIAIS - Vilhena 60 60 86°

VILHENA 012235 DENYSE GOMES FERREIRA DE LACERDA N PROFESSOR CLASSE C 40 HRS - PEDAGOGIA/SÉRIES INICIAIS - Vilhena 60 60 87°



VILHENA 004140 ELIZABETE RODRIGUES DE MATOS N PROFESSOR CLASSE C 40 HRS - PEDAGOGIA/SÉRIES INICIAIS - Vilhena 60 60 88°  
VILHENA 014656 EDUARDO GONÇALVES DOS SANTOS LUCAS N PROFESSOR CLASSE C 40 HRS - PEDAGOGIA/SÉRIES INICIAIS - Vilhena 60 60 89°  
VILHENA 003658 ROSELI CALIXTO DA SILVA N PROFESSOR CLASSE C 40 HRS - PEDAGOGIA/SÉRIES INICIAIS - Vilhena 60 60 90°  
VILHENA 006162 INDIANARA EVELYN WINCK DELFINO N PROFESSOR CLASSE C 40 HRS - PEDAGOGIA/SÉRIES INICIAIS - Vilhena 60 60 91°  
VILHENA 006144 GISLAINE BALDUINA BARBOSA MONTEIRO GOMES N PROFESSOR CLASSE C 40 HRS - PEDAGOGIA/SÉRIES INICIAIS - Vilhena 60 60 92°  
VILHENA 013629 PATRICIA RAMOS DE ALMEIDA N PROFESSOR CLASSE C 40 HRS - PEDAGOGIA/SÉRIES INICIAIS - Vilhena 60 60 93°  
VILHENA 011633 BRUNA FRANCIÉLE SANTOS GARCIA N PROFESSOR CLASSE C 40 HRS - PEDAGOGIA/SÉRIES INICIAIS - Vilhena 60 60 94°  
VILHENA 012724 JAQUELINE FEITOSA SANTOS AMARAL N PROFESSOR CLASSE C 40 HRS - PEDAGOGIA/SÉRIES INICIAIS - Vilhena 60 60 95°  
VILHENA 005358 JOSIANE SANTANA CASTILHO N PROFESSOR CLASSE C 40 HRS - PEDAGOGIA/SÉRIES INICIAIS - Vilhena 60 60 96°  
VILHENA 013745 MICHELE RODRIGUES N PROFESSOR CLASSE C 40 HRS - PEDAGOGIA/SÉRIES INICIAIS - Vilhena 60 60 97°  
VILHENA 013988 RAYANNE SULDINI ALVES N PROFESSOR CLASSE C 40 HRS - PEDAGOGIA/SÉRIES INICIAIS - Vilhena 60 60 98°  
VILHENA 018957 MARIA APARECIDA DO NASCIMENTO N PROFESSOR CLASSE C 40 HRS - PEDAGOGIA/SÉRIES INICIAIS - Vilhena 60 60 99°  
VILHENA 009183 JOSIELEN TUPINAMBÁ VIEIRA N PROFESSOR CLASSE C 40 HRS - PEDAGOGIA/SÉRIES INICIAIS - Vilhena 60 60 100°  
VILHENA 008118 YARA PAMELA DE QUADROS WINCK N PROFESSOR CLASSE C 40 HRS - PEDAGOGIA/SÉRIES INICIAIS - Vilhena 60 60 101°  
VILHENA 016221 FABIOLA RODRIGUES DA SILVA N PROFESSOR CLASSE C 40 HRS - PEDAGOGIA/SÉRIES INICIAIS - Vilhena 60 60 102°  
VILHENA 013435 DIANA SCHULTHEIS N PROFESSOR CLASSE C 40 HRS - PEDAGOGIA/SÉRIES INICIAIS - Vilhena 60 60 103°  
VILHENA 002989 PAULA RODRIGUES STRIESKI N PROFESSOR CLASSE C 40 HRS - PEDAGOGIA/SÉRIES INICIAIS - Vilhena 60 60 104°  
VILHENA 010274 ELINETE DIAS FERREIRA PEREIRA N PROFESSOR CLASSE C 40 HRS - PEDAGOGIA/SÉRIES INICIAIS - Vilhena 60 60 105°  
VILHENA 001676 RAQUEL DA SILVA SEBALHO N PROFESSOR CLASSE C 40 HRS - PEDAGOGIA/SÉRIES INICIAIS - Vilhena 60 60 106°  
VILHENA 011159 KÁSSIA LOURENÇO SANTOS N PROFESSOR CLASSE C 40 HRS - PEDAGOGIA/SÉRIES INICIAIS - Vilhena 60 60 107°  
VILHENA 008030 THAINARA DE SOUZA SOARES N PROFESSOR CLASSE C 40 HRS - PEDAGOGIA/SÉRIES INICIAIS - Vilhena 60 60 108°  
VILHENA 004173 ALINE NUNES DA SILVA N PROFESSOR CLASSE C 40 HRS - PEDAGOGIA/SÉRIES INICIAIS - Vilhena 60 60 109°  
VILHENA 008917 JÉSSICA LAZAROTTO DO NASCIMENTO ALVES N PROFESSOR CLASSE C 40 HRS - PEDAGOGIA/SÉRIES INICIAIS - Vilhena 60 60 110°  
VILHENA 004799 EDILANE DA SILVA MELO SANDOVAL N PROFESSOR CLASSE C 40 HRS - PEDAGOGIA/SÉRIES INICIAIS - Vilhena 60 60 111°  
VILHENA 003958 BIANCA HEIDRIK N PROFESSOR CLASSE C 40 HRS - PEDAGOGIA/SÉRIES INICIAIS - Vilhena 60 60 112°  
VILHENA 000906 ISABELLY CAMILLE BUENO MORAES N PROFESSOR CLASSE C 40 HRS - PEDAGOGIA/SÉRIES INICIAIS - Vilhena 60 60 113°  
VILHENA 002614 TALIA DA SILVA LAGO N PROFESSOR CLASSE C 40 HRS - PEDAGOGIA/SÉRIES INICIAIS - Vilhena 60 60 114°  
VILHENA 005443 ANA PAULA NASCIMENTO VINENTE CHICONI N PROFESSOR CLASSE C 40 HRS - PEDAGOGIA/SÉRIES INICIAIS - Vilhena 40 2,5 42,5 115°  
VILHENA 003744 EDIELSON LOPES ESTEVÃO N PROFESSOR CLASSE C 40 HRS - QUÍMICA - Colorado do Oeste 60 2,5 2,5 65 1°  
VILHENA 014801 CLEIDIMAR JOÃO CASSOL N PROFESSOR CLASSE C 40 HRS - QUÍMICA - Colorado do Oeste 60 60 2°  
VILHENA 014196 THIAGO DUARTE MIELKE N PROFESSOR CLASSE C 40 HRS - QUÍMICA - Colorado do Oeste 60 60 3°  
VILHENA 008351 NAIARA FERNANDA PAZ MOREIRA DE OLIVEIRA N PROFESSOR CLASSE C 40 HRS - QUÍMICA - Colorado do Oeste 60 60 4°  
VILHENA 017726 LUCAS MULLER RIBEIRO VIANA N PROFESSOR CLASSE C 40 HRS - QUÍMICA - Colorado do Oeste 60 60 5°  
VILHENA 012199 ROSIANE MOISES COSTA N PROFESSOR CLASSE C 40 HRS - QUÍMICA - Vilhena 60 15 2,5 77,5 1°  
VILHENA 013343 SILVANILLA KARLLA TAVARES ROCHA N PROFESSOR CLASSE C 40 HRS - QUÍMICA - Vilhena 60 2,5 62,5 2°  
VILHENA 008511 VIVIANE EVALD N PROFESSOR CLASSE C 40 HRS - QUÍMICA - Vilhena 60 2,5 62,5 3°  
VILHENA 003846 JESSICA TAIANA SOARES DA SILVA N PROFESSOR CLASSE C 40 HRS - QUÍMICA - Vilhena 60 2,5 62,5 4°  
VILHENA 007504 ERICA DA SILVA CONTE SOUZA N PROFESSOR CLASSE C 40 HRS - QUÍMICA - Vilhena 60 2,5 62,5 5°  
VILHENA 003680 JÉSSICA DA CRUZ SCHARF N PROFESSOR CLASSE C 40 HRS - QUÍMICA - Vilhena 60 2,5 62,5 6°  
VILHENA 012307 DÉBORA TAISA KELLER DA SILVA N PROFESSOR CLASSE C 40 HRS - QUÍMICA - Vilhena 60 2,5 62,5 7°  
VILHENA 002310 JOSEANE DOS SANTOS SOARES N PROFESSOR CLASSE C 40 HRS - QUÍMICA - Vilhena 60 60 8°  
VILHENA 011083 THIAGO SILVA PATRÍCIO N PROFESSOR CLASSE C 40 HRS - QUÍMICA - Vilhena 60 60 9°  
VILHENA 015241 WANDERSON GONÇALVES DA SILVA N PROFESSOR CLASSE C 40 HRS - QUÍMICA - Vilhena 60 60 10°  
VILHENA 007008 KALBERTY SANTOS DE ALMEIDA SOUSA N PROFESSOR CLASSE C 40 HRS - QUÍMICA - Vilhena 40 40 11°  
VILHENA 014430 ELIZIANE GONÇALVES PEREIRA N PROFESSOR CLASSE C 40 HRS - SOCIOLOGIA - Vilhena 60 2,5 62,5 1°  
VILHENA 006226 KEROLLEN ELIANDRA GODINHO DE ARAUJO N PROFESSOR CLASSE C 40 HRS - SOCIOLOGIA - Vilhena 60 2,5 62,5 2°  
VILHENA 009598 MARCIO PEREIRA GUILHERMON N PROFESSOR CLASSE C 40 HRS - SOCIOLOGIA - Vilhena 60 60 3°  
VILHENA 015201 SÔNIA RIBEIRO BRAGA N PROFESSOR CLASSE C 40 HRS - SOCIOLOGIA - Vilhena 40 2,5 42,5 4°  
VILHENA 002390 CHRISTIAN MORRIS DUARTE DE SOUZA MORAES N PROFESSOR CLASSE C 40 HRS - SOCIOLOGIA - Vilhena 40 40 5°  
VILHENA 013404 FLAVIA VIEIRA FELIPE N PROFESSOR CLASSE C 40 HRS - SOCIOLOGIA - Vilhena 40 40 6°  
VILHENA 007191 SHUELY SOUZA RODRIGUES N PROFESSOR CLASSE C 40 HRS - SUPERVISOR - Vilhena 40 15 2,5 2,5 60 1°  
VILHENA 008239 SEBASTIÃO RODRIGUES PEGO N PROFESSOR CLASSE C 40 HRS - SUPERVISOR - Vilhena 40 2,5 2,5 45 2°  
VILHENA 006205 MARIA ALZEMIRA GODINHO N PROFESSOR CLASSE C 40 HRS - SUPERVISOR - Vilhena 40 2,5 2,5 45 3°  
VILHENA 004602 JANES APARECIDA BUENO DA SILVEIRA COUTINHO N PROFESSOR CLASSE C 40 HRS - SUPERVISOR - Vilhena 40 2,5 2,5 45 4°  
VILHENA 001988 EDILENE FERREIRA MILITÃO N PROFESSOR CLASSE C 40 HRS - SUPERVISOR - Vilhena 40 2,5 2,5 45 5°  
VILHENA 003760 JANETE CHAVES BARBOSA N PROFESSOR CLASSE C 40 HRS - SUPERVISOR - Vilhena 40 2,5 2,5 45 6°  
VILHENA 008687 ELIZA GARCIA AFONSO N PROFESSOR CLASSE C 40 HRS - SUPERVISOR - Vilhena 40 2,5 2,5 45 7°  
VILHENA 015792 VALDIRENE ALBINO MOREIRA N PROFESSOR CLASSE C 40 HRS - SUPERVISOR - Vilhena 40 2,5 2,5 45 8°  
VILHENA 002245 LESIANE DA SILVA MOREIRA XAVIER N PROFESSOR CLASSE C 40 HRS - SUPERVISOR - Vilhena 40 2,5 2,5 45 9°  
VILHENA 015793 DAIARA FONSECA LACERDA N PROFESSOR CLASSE C 40 HRS - SUPERVISOR - Vilhena 40 2,5 2,5 45 10°  
VILHENA 013962 ANA CLAUDIA CAMARGO COSTA N PROFESSOR CLASSE C 40 HRS - SUPERVISOR - Vilhena 40 2,5 2,5 45 11°  
VILHENA 016741 REGINALDO SOUZA DE OLIVEIRA N PROFESSOR CLASSE C 40 HRS - SUPERVISOR - Vilhena 40 2,5 42,5 12°  
VILHENA 015457 MICHEL BOLSONI COUTINHO N PROFESSOR CLASSE C 40 HRS - SUPERVISOR - Vilhena 40 2,5 42,5 13°

VILHENA 004281 TATIANE MARIA DE OLIVEIRA N PROFESSOR CLASSE C 40 HRS - SUPERVISOR - Vilhena 40 2,5 42,5 14°

VILHENA 002525 MILENA VARGAS SALES DE ARAÚJO FERNANDES N PROFESSOR CLASSE C 40 HRS - SUPERVISOR - Vilhena 40 2,5 42,5 15°

RESULTADO PRELIMINAR DA ANÁLISE DE TÍTULOS - TÉCNICO EDUCACIONAL

CRE INSC. NOME PCD VAGA Comprovante de Nível Médio. 50 pontos Comprovante de Curso Específico, CH. + 100 h. 15 pontos, 2 cursos Comprovante de Curso Específico, CH 40 a 100 hs. 5 pontos 3 cursos Comprovante de Curso Específico, CH 8 a 40 hs. 2,5 pontos 2 cursos. TOTAL CLAS.

ALTA FLORESTA DO OESTE 013882 EDNA MARIA SOBREIRA PEREIRA N TÉCNICO EDUCACIONAL - CUIDADOR - Alta Floresta do Oeste 50 15 15 5 5 5 2,5 2,5 100 1°

ALTA FLORESTA DO OESTE 016358 JOSELINA SOARES DA SILVA N TÉCNICO EDUCACIONAL - CUIDADOR - Alta Floresta do Oeste 50 15 15 5 5 5 2,5 2,5 100 2°

ALTA FLORESTA DO OESTE 004384 ADRIANA DA SILVA N TÉCNICO EDUCACIONAL - CUIDADOR - Alta Floresta do Oeste 50 15 15 5 5 5 2,5 2,5 100 3°

ALTA FLORESTA DO OESTE 015164 ELIZANGELA DE AZEVEDO N TÉCNICO EDUCACIONAL - CUIDADOR - Alta Floresta do Oeste 50 15 15 5 5 5 2,5 2,5 100 4°

ALTA FLORESTA DO OESTE 012249 CASSIANA CAMPOS COSTA N TÉCNICO EDUCACIONAL - CUIDADOR - Alta Floresta do Oeste 50 15 15 5 5 5 2,5 2,5 100 5°

ALTA FLORESTA DO OESTE 011975 LILIA FERREIRA DE MELO N TÉCNICO EDUCACIONAL - CUIDADOR - Alta Floresta do Oeste 50 15 15 5 5 5 2,5 2,5 100 6°

ALTA FLORESTA DO OESTE 007215 ROSANGELA APOLINÁRIO DOS SANTOS N TÉCNICO EDUCACIONAL - CUIDADOR - Alta Floresta do Oeste 50 15 15 5 5 5 2,5 2,5 100 7°

ALTA FLORESTA DO OESTE 011505 TATIANE SOBREIRO ELER MANHOLER N TÉCNICO EDUCACIONAL - CUIDADOR - Alta Floresta do Oeste 50 15 15 5 5 5 2,5 2,5 100 8°

ALTA FLORESTA DO OESTE 015652 ALEX RODRIGO MOREIRA ALVES N TÉCNICO EDUCACIONAL - CUIDADOR - Alta Floresta do Oeste 50 15 15 5 5 5 2,5 2,5 100 9°

ALTA FLORESTA DO OESTE 015048 JAINE DOS SANTOS LOPES N TÉCNICO EDUCACIONAL - CUIDADOR - Alta Floresta do Oeste 50 15 15 5 5 5 2,5 2,5 100 10°

ALTA FLORESTA DO OESTE 002125 JANIELE SOARES SILVA N TÉCNICO EDUCACIONAL - CUIDADOR - Alta Floresta do Oeste 50 15 15 5 5 5 2,5 2,5 100 11°

ALTA FLORESTA DO OESTE 012196 KEMYLI TEOTONIO XAVIER N TÉCNICO EDUCACIONAL - CUIDADOR - Alta Floresta do Oeste 50 15 15 5 5 5 2,5 2,5 100 12°

ALTA FLORESTA DO OESTE 015389 MAÍSA NUNES DE OLIVEIRA N TÉCNICO EDUCACIONAL - CUIDADOR - Alta Floresta do Oeste 50 15 15 5 5 5 2,5 2,5 100 13°

ALTA FLORESTA DO OESTE 015285 JULIA BEATRIZ DETZ DOS SANTOS N TÉCNICO EDUCACIONAL - CUIDADOR - Alta Floresta do Oeste 50 15 15 5 5 5 2,5 2,5 100 14°

ALTA FLORESTA DO OESTE 010903 CARLOS HENRIQUE SALDANHA SIMONCÉLIS N TÉCNICO EDUCACIONAL - CUIDADOR - Alta Floresta do Oeste 50 15 15 5 5 5 2,5 2,5 100 15°

ALTA FLORESTA DO OESTE 006430 CLEIDE DE LOURDES MATHIOLI FREITAS N TÉCNICO EDUCACIONAL - CUIDADOR - Alta Floresta do Oeste 50 15 15 5 5 5 2,5 97,5 16°

ALTA FLORESTA DO OESTE 018046 CRISTIANI ELER N TÉCNICO EDUCACIONAL - CUIDADOR - Alta Floresta do Oeste 50 15 15 5 5 5 2,5 97,5 17°

ALTA FLORESTA DO OESTE 015506 ROSANGELA CRISTINA DA SILVA CORDEIRO N TÉCNICO EDUCACIONAL - CUIDADOR - Alta Floresta do Oeste 50 15 15 5 5 5 2,5 97,5 18°

ALTA FLORESTA DO OESTE 013204 JOSIELE HENRIQUE DE OLIVEIRA N TÉCNICO EDUCACIONAL - CUIDADOR - Alta Floresta do Oeste 50 15 15 5 5 5 95 19°

ALTA FLORESTA DO OESTE 018720 JOSENICE GOMES MONTEIRO PINTO N TÉCNICO EDUCACIONAL - CUIDADOR - Alta Floresta do Oeste 50 15 5 5 5 2,5 2,5 85 20°

ALTA FLORESTA DO OESTE 012642 JOSICLEIA CASSIANO DA CRUZ N TÉCNICO EDUCACIONAL - CUIDADOR - Alta Floresta do Oeste 50 15 15 5 85 21°

ALTA FLORESTA DO OESTE 006838 LAYS MARA DE PAULA BARBOSA N TÉCNICO EDUCACIONAL - CUIDADOR - Alta Floresta do Oeste 50 15 15 5 85 22°

ALTA FLORESTA DO OESTE 013391 LEIDIANE DA SILVA OLIVEIRA N TÉCNICO EDUCACIONAL - CUIDADOR - Alta Floresta do Oeste 50 15 15 2,5 82,5 23°

ALTA FLORESTA DO OESTE 009423 MARIA ELIZABETE MOREIRA MENDEZ N TÉCNICO EDUCACIONAL - CUIDADOR - Alta Floresta do Oeste 50 15 15 80 24°

ALTA FLORESTA DO OESTE 012948 ANA PAULA DOS SANTOS N TÉCNICO EDUCACIONAL - CUIDADOR - Alta Floresta do Oeste 50 15 15 80 25°

ALTA FLORESTA DO OESTE 009518 ALINE CARDOSO BARRETO N TÉCNICO EDUCACIONAL - CUIDADOR - Alta Floresta do Oeste 50 15 15 80 26°

ALTA FLORESTA DO OESTE 000236 YANE NAYARA DE BARROS DOS SANTOS PISKE N TÉCNICO EDUCACIONAL - CUIDADOR - Alta Floresta do Oeste 50 15 15 80 27°

ALTA FLORESTA DO OESTE 012968 MARIA SIMONE LOPES LUIZ N TÉCNICO EDUCACIONAL - CUIDADOR - Alta Floresta do Oeste 50 15 5 5 2,5 77,5 28°

ALTA FLORESTA DO OESTE 000690 LEIDIANE MARTINS DE QUEIROZ N TÉCNICO EDUCACIONAL - CUIDADOR - Alta Floresta do Oeste 50 15 5 5 2,5 77,5 29°

ALTA FLORESTA DO OESTE 013113 JAMILA SANTANA N TÉCNICO EDUCACIONAL - CUIDADOR - Alta Floresta do Oeste 50 15 5 5 75 30°

ALTA FLORESTA DO OESTE 014630 ROSIANE DA SILVA COSTA N TÉCNICO EDUCACIONAL - CUIDADOR - Alta Floresta do Oeste 50 15 5 70 31°

ALTA FLORESTA DO OESTE 012270 MARILEUZA APARECIDA GOMES N TÉCNICO EDUCACIONAL - CUIDADOR - Alta Floresta do Oeste 50 5 5 5 2,5 67,5 32°

ALTA FLORESTA DO OESTE 005979 MARIA JULIA CARVALHO QUEVEDO N TÉCNICO EDUCACIONAL - CUIDADOR - Alta Floresta do Oeste 50 15 2,5 67,5 33°

ALTA FLORESTA DO OESTE 018296 MARLENE FERREIRA BASTOS ALMEIDA N TÉCNICO EDUCACIONAL - CUIDADOR - Alta Floresta do Oeste 50 15 65

34°

ALTA FLORESTA DO OESTE 015206 ELIZETE DOS SANTOS MATHUOLI SASTER N TÉCNICO EDUCACIONAL - CUIDADOR - Alta Floresta do Oeste 50 15 65 35°

ALTA FLORESTA DO OESTE 000793 ANGELICA VIEIRA DE FREITAS N TÉCNICO EDUCACIONAL - CUIDADOR - Alta Floresta do Oeste 50 15 65 36°

ALTA FLORESTA DO OESTE 006088 SIMONE MASSANEIRO FARIA N TÉCNICO EDUCACIONAL - CUIDADOR - Alta Floresta do Oeste 50 5 5 60 37°

ALTA FLORESTA DO OESTE 016435 AGNA SIQUEIRA DE OLIVEIRA N TÉCNICO EDUCACIONAL - CUIDADOR - Alta Floresta do Oeste 50 5 5 60 38°

ALTA FLORESTA DO OESTE 018264 VALÉRIA BELTRÃO DE ASSIS N TÉCNICO EDUCACIONAL - CUIDADOR - Alta Floresta do Oeste 50 5 5 60 39°

ALTA FLORESTA DO OESTE 004612 CLAUDIANE MONTEIRO N TÉCNICO EDUCACIONAL - CUIDADOR - Alta Floresta do Oeste 50 5 5 60 40°

ALTA FLORESTA DO OESTE 011422 CREUZENI APARECIDA BRESSANINI N TÉCNICO EDUCACIONAL - CUIDADOR - Alta Floresta do Oeste 50 5 2,5 57,5 41°

ALTA FLORESTA DO OESTE 016081 ADRIANO ALVES DOS SANTOS N TÉCNICO EDUCACIONAL - CUIDADOR - Alta Floresta do Oeste 50 5 2,5 57,5 42°

ALTA FLORESTA DO OESTE 006142 JESSICA KAROLINE GODOI DA SILVA N TÉCNICO EDUCACIONAL - CUIDADOR - Alta Floresta do Oeste 50 5 2,5 57,5 43°

ALTA FLORESTA DO OESTE 003055 DEBORA TOSTA DE OLIVEIRA N TÉCNICO EDUCACIONAL - CUIDADOR - Alta Floresta do Oeste 50 5 55 44°

ALTA FLORESTA DO OESTE 003670 LEIDIANI BRAZ MUCUTA N TÉCNICO EDUCACIONAL - CUIDADOR - Alta Floresta do Oeste 50 5 55 45°

ALTA FLORESTA DO OESTE 005003 STEFANI QUEDNAU VIVAN N TÉCNICO EDUCACIONAL - CUIDADOR - Alta Floresta do Oeste 50 5 55 46°

ALTA FLORESTA DO OESTE 017499 GABRIELA FALDIN ARQUELEI N TÉCNICO EDUCACIONAL - CUIDADOR - Alta Floresta do Oeste 50 5 55 47°

ALTA FLORESTA DO OESTE 013433 CRISTIANE COZER PULQUERI BRUNALDI N TÉCNICO EDUCACIONAL - CUIDADOR - Alta Floresta do Oeste 50 2,5 52,5 48°

ALTA FLORESTA DO OESTE 015798 ROSELI EMÍLIA LOPES SIMÕES GOMES N TÉCNICO EDUCACIONAL - CUIDADOR - Alta Floresta do Oeste 50 50 49°

ALTA FLORESTA DO OESTE 018717 CATIA GONCALVES MARQUES CASTRO N TÉCNICO EDUCACIONAL - CUIDADOR - Alta Floresta do Oeste 50 50 50°

ALTA FLORESTA DO OESTE 007754 JANE CLEIA PEREIRA VENANCIO N TÉCNICO EDUCACIONAL - CUIDADOR - Alta Floresta do Oeste 50 50 51°

ALTA FLORESTA DO OESTE 005189 EDILEUZA DOS SANTOS VIEIRA N TÉCNICO EDUCACIONAL - CUIDADOR - Alta Floresta do Oeste 50 50 52°

ALTA FLORESTA DO OESTE 017158 EDILMA NASCIMENTO SANTOS RODRIGUES N TÉCNICO EDUCACIONAL - CUIDADOR - Alta Floresta do Oeste 50 50 53°

ALTA FLORESTA DO OESTE 017676 EDILSO CESÁRIO BRITO S TÉCNICO EDUCACIONAL - CUIDADOR - Alta Floresta do Oeste 50 50 54°

ALTA FLORESTA DO OESTE 016488 EVAIR DIAS N TÉCNICO EDUCACIONAL - CUIDADOR - Alta Floresta do Oeste 50 50 55°

ALTA FLORESTA DO OESTE 001781 ROSINEIA LOUREIRO DINIZ N TÉCNICO EDUCACIONAL - CUIDADOR - Alta Floresta do Oeste 50 50 56°

ALTA FLORESTA DO OESTE 017837 ELZENI NUNES RODRIGUES N TÉCNICO EDUCACIONAL - CUIDADOR - Alta Floresta do Oeste 50 50 57°

ALTA FLORESTA DO OESTE 018718 DAMARIS DANIELLI NUNES PEREIRA N TÉCNICO EDUCACIONAL - CUIDADOR - Alta Floresta do Oeste 50 50 58°

ALTA FLORESTA DO OESTE 017809 NATHALIA XAVIER MONTEIRO N TÉCNICO EDUCACIONAL - CUIDADOR - Alta Floresta do Oeste 50 50 59°

ALTA FLORESTA DO OESTE 015487 BEATRIZ HERBST DE LIMA N TÉCNICO EDUCACIONAL - CUIDADOR - Alta Floresta do Oeste 50 50 60°

ALTA FLORESTA DO OESTE 014740 EDUARDA NERI FREITAS N TÉCNICO EDUCACIONAL - CUIDADOR - Alta Floresta do Oeste 50 50 61°

ALTA FLORESTA DO OESTE 005657 JUAREZ COLETA DE SOUZA N TÉCNICO EDUCACIONAL - CUIDADOR - Alto Alegre do Parecis 50 15 15 5 5 2,5 2,5 100 1°

ALTA FLORESTA DO OESTE 012163 HERISSON CAIO NOGUEIRA VENTURA N TÉCNICO EDUCACIONAL - CUIDADOR - Alto Alegre do Parecis 50 15 15 5 5 2,5 2,5 100 2°

ALTA FLORESTA DO OESTE 010523 FRANCIELE FERNANDA DA SILVA N TÉCNICO EDUCACIONAL - CUIDADOR - Alto Alegre do Parecis 50 15 15 5 85 3°

ALTA FLORESTA DO OESTE 006888 ANDRÉA GONÇALVES FERREIRA N TÉCNICO EDUCACIONAL - CUIDADOR - Alto Alegre do Parecis 50 5 5 5 65 4°

ALTA FLORESTA DO OESTE 014230 NAYARA NOGUEIRA DA MATA N TÉCNICO EDUCACIONAL - CUIDADOR - Alto Alegre do Parecis 50 5 5 5 65 5°

ALTA FLORESTA DO OESTE 016199 LETICIA INGLIS DE OLIVEIRA RODRIGUES N TÉCNICO EDUCACIONAL - CUIDADOR - Alto Alegre do Parecis 50 50 6°

ARIQUEMES 015820 ROSILENE ALVES DA SILVA N TÉCNICO EDUCACIONAL - CUIDADOR - Ariquemes 50 15 15 5 5 2,5 2,5 100 1°

ARIQUEMES 009060 GLEICIANE CALDEIRA CAVALHEIRO N TÉCNICO EDUCACIONAL - CUIDADOR - Ariquemes 50 15 15 5 5 2,5 2,5 100 2°

ARIQUEMES 008975 SILVANIA MARIA GARCIA N TÉCNICO EDUCACIONAL - CUIDADOR - Ariquemes 50 15 15 5 5 2,5 2,5 100 3°

ARIQUEMES 008891 FLAVIA MARTINS CHAGAS N TÉCNICO EDUCACIONAL - CUIDADOR - Ariquemes 50 15 15 5 5 2,5 2,5 100 4°

ARIQUEMES 008258 ELUSIA MOREIRA SOARES DA SILVA N TÉCNICO EDUCACIONAL - CUIDADOR - Ariquemes 50 15 15 5 5 2,5 2,5 100 5°

ARIQUEMES 009803 IVANILDES JOSE DE SANTANA N TÉCNICO EDUCACIONAL - CUIDADOR - Ariquemes 50 15 15 5 5 2,5 2,5 100 6°

ARIQUEMES 006508 RENILDA DA SILVA TEIXEIRA N TÉCNICO EDUCACIONAL - CUIDADOR - Ariquemes 50 15 15 5 5 2,5 2,5 100 7°

ARIQUEMES 002744 ALCILEIA DA SILVA AZEVEDO GABRIEL N TÉCNICO EDUCACIONAL - CUIDADOR - Ariquemes 50 15 15 5 5 2,5 2,5 100 8°

ARIQUEMES 016977 ALESSANDRA SABINO COELHO N TÉCNICO EDUCACIONAL - CUIDADOR - Ariquemes 50 15 15 5 5 2,5 2,5 100 9°

ARIQUEMES 015222 VANESSA LARUSSA LIMA N TÉCNICO EDUCACIONAL - CUIDADOR - Ariquemes 50 15 15 5 5 2,5 2,5 100 10°

ARIQUEMES 007052 ELIANA NUNES SIQUEIRA N TÉCNICO EDUCACIONAL - CUIDADOR - Ariquemes 50 15 15 5 5 2,5 2,5 100 11°

ARIQUEMES 015229 ADELITA PRISCILA PEREIRA SANTOS N TÉCNICO EDUCACIONAL - CUIDADOR - Ariquemes 50 15 15 5 5 2,5 2,5 100 12°

ARIQUEMES 012289 EDNEIA SILVA DOS SANTOS N TÉCNICO EDUCACIONAL - CUIDADOR - Ariquemes 50 15 15 5 5 2,5 2,5 100 13°

ARIQUEMES 012220 SOLANGE TERLESK FONSECA DA SILVA N TÉCNICO EDUCACIONAL - CUIDADOR - Ariquemes 50 15 15 5 5 2,5 2,5 100 14°

ARIQUEMES 008162 JOELMA MARIA CAMPOS N TÉCNICO EDUCACIONAL - CUIDADOR - Ariquemes 50 15 15 5 5 2,5 2,5 100 15°

ARIQUEMES 011670 FABIANA BRITO DE ASSIS N TÉCNICO EDUCACIONAL - CUIDADOR - Ariquemes 50 15 15 5 5 2,5 2,5 100 16°

ARIQUEMES 016279 ALEX PEREIRA DOS SANTOS N TÉCNICO EDUCACIONAL - CUIDADOR - Ariquemes 50 15 15 5 5 2,5 2,5 100 17°

ARIQUEMES 013998 EDINALVA DOS SANTOS ALVES SILVA N TÉCNICO EDUCACIONAL - CUIDADOR - Ariquemes 50 15 15 5 5 2,5 2,5 100 18°

ARIQUEMES 010049 DIMARA CASTRO DE BARROS DE OLIVEIRA N TÉCNICO EDUCACIONAL - CUIDADOR - Ariquemes 50 15 15 5 5 2,5 2,5 100 19°

ARIQUEMES 003967 LUCIANA GARCIA N TÉCNICO EDUCACIONAL - CUIDADOR - Ariquemes 50 15 15 5 5 2,5 2,5 100 20°

ARIQUEMES 009523 FABIANA NASCIMENTO DOS SANTOS N TÉCNICO EDUCACIONAL - CUIDADOR - Ariquemes 50 15 15 5 5 2,5 2,5 100 21°

ARIQUEMES 005599 CARMELITA SANTOS ROCHA N TÉCNICO EDUCACIONAL - CUIDADOR - Ariquemes 50 15 15 5 5 2,5 2,5 100 22°  
ARIQUEMES 015559 ZINEUSA BARBOSA TELES N TÉCNICO EDUCACIONAL - CUIDADOR - Ariquemes 50 15 15 5 5 2,5 2,5 100 23°  
ARIQUEMES 012234 FABRICIA SOARES DA SILVA N TÉCNICO EDUCACIONAL - CUIDADOR - Ariquemes 50 15 15 5 5 2,5 2,5 100 24°  
ARIQUEMES 013710 ANGELICA DE OLIVEIRA E SILVA N TÉCNICO EDUCACIONAL - CUIDADOR - Ariquemes 50 15 15 5 5 2,5 2,5 100 25°  
ARIQUEMES 008697 ELISAINÉ BARBOSA CESAR OLIVEIRA N TÉCNICO EDUCACIONAL - CUIDADOR - Ariquemes 50 15 15 5 5 2,5 2,5 100 26°  
ARIQUEMES 014432 ANDRIELE CAVALHEIRO REIGOBELLO N TÉCNICO EDUCACIONAL - CUIDADOR - Ariquemes 50 15 15 5 5 2,5 2,5 100 27°  
ARIQUEMES 002629 INAE PERUFFO NARCIZO N TÉCNICO EDUCACIONAL - CUIDADOR - Ariquemes 50 15 15 5 5 2,5 2,5 100 28°  
ARIQUEMES 011126 MARIELY PEREIRA DOS SANTOS S TÉCNICO EDUCACIONAL - CUIDADOR - Ariquemes 50 15 15 5 5 2,5 2,5 100 29°  
ARIQUEMES 013887 JULIANA ROSA REIGOBELLO N TÉCNICO EDUCACIONAL - CUIDADOR - Ariquemes 50 15 15 5 5 2,5 2,5 100 30°  
ARIQUEMES 004046 GLECIA MONICA DOS SANTOS GOMES N TÉCNICO EDUCACIONAL - CUIDADOR - Ariquemes 50 15 15 5 5 2,5 2,5 100 31°  
ARIQUEMES 012472 ANA CAROLINE KAEPP SANTOS N TÉCNICO EDUCACIONAL - CUIDADOR - Ariquemes 50 15 15 5 5 2,5 2,5 100 32°  
ARIQUEMES 001373 SUELEN CRISTINA AZEVEDO GABRIEL N TÉCNICO EDUCACIONAL - CUIDADOR - Ariquemes 50 15 15 5 5 2,5 2,5 100 33°  
ARIQUEMES 007744 PRICILA DA SILVA GOMES N TÉCNICO EDUCACIONAL - CUIDADOR - Ariquemes 50 15 15 5 5 2,5 2,5 100 34°  
ARIQUEMES 009926 LUANA NESTAL DO COUTO N TÉCNICO EDUCACIONAL - CUIDADOR - Ariquemes 50 15 15 5 5 2,5 2,5 100 35°  
ARIQUEMES 017486 MARIANA TERLESKI MAIA N TÉCNICO EDUCACIONAL - CUIDADOR - Ariquemes 50 15 15 5 5 2,5 2,5 100 36°  
ARIQUEMES 007313 BRUNA SOARES WERNECK N TÉCNICO EDUCACIONAL - CUIDADOR - Ariquemes 50 15 15 5 5 2,5 2,5 100 37°  
ARIQUEMES 013114 JOSIELE REIS PINHEIRO N TÉCNICO EDUCACIONAL - CUIDADOR - Ariquemes 50 15 15 5 5 2,5 2,5 100 38°  
ARIQUEMES 017160 LUCIANA GOMES DA CRUZ FRANÇA N TÉCNICO EDUCACIONAL - CUIDADOR - Ariquemes 50 15 15 5 5 2,5 2,5 100 39°  
ARIQUEMES 012654 MILENA ROMAO BATISTA N TÉCNICO EDUCACIONAL - CUIDADOR - Ariquemes 50 15 15 5 5 2,5 2,5 100 40°  
ARIQUEMES 012925 MICHELLY TEIXEIRA DOS SANTOS N TÉCNICO EDUCACIONAL - CUIDADOR - Ariquemes 50 15 15 5 5 2,5 2,5 100 41°  
ARIQUEMES 015381 PAULA ARTHEMIZE TELES PAIXÃO N TÉCNICO EDUCACIONAL - CUIDADOR - Ariquemes 50 15 15 5 5 2,5 2,5 100 42°  
ARIQUEMES 000205 NIKOLE STEYSSE DE AZEVEDO OLIVEIRA N TÉCNICO EDUCACIONAL - CUIDADOR - Ariquemes 50 15 15 5 5 2,5 2,5 100 43°  
ARIQUEMES 013467 SUELY DA SILVA N TÉCNICO EDUCACIONAL - CUIDADOR - Ariquemes 50 15 15 5 5 2,5 97,5 44°  
ARIQUEMES 006547 IRISCLEIA ESTEVO DE SOUZA N TÉCNICO EDUCACIONAL - CUIDADOR - Ariquemes 50 15 15 5 5 2,5 97,5 45°  
ARIQUEMES 014399 UILLIAN ANDREI TAUFFMANN DE OLIVEIRA S TÉCNICO EDUCACIONAL - CUIDADOR - Ariquemes 50 15 15 5 5 2,5 97,5 46°  
ARIQUEMES 016166 DANIELE MOREIRA MORAES N TÉCNICO EDUCACIONAL - CUIDADOR - Ariquemes 50 15 15 5 5 2,5 97,5 47°  
ARIQUEMES 009767 ROSIMEIRE BRAZ FERREIRA N TÉCNICO EDUCACIONAL - CUIDADOR - Ariquemes 50 15 15 5 5 2,5 97,5 48°  
ARIQUEMES 012400 MARIA CLEONICE DOS SANTOS N TÉCNICO EDUCACIONAL - CUIDADOR - Ariquemes 50 15 15 5 5 95 49°  
ARIQUEMES 012912 LEILAINI LIBERATO LOURENÇO DOS SANTOS N TÉCNICO EDUCACIONAL - CUIDADOR - Ariquemes 50 15 15 5 5 95 50°  
ARIQUEMES 010320 ACLENE LUZ N TÉCNICO EDUCACIONAL - CUIDADOR - Ariquemes 50 15 15 5 5 95 51°  
ARIQUEMES 009759 SUSANA VENANCIO DE JESUS N TÉCNICO EDUCACIONAL - CUIDADOR - Ariquemes 50 15 15 5 5 95 52°  
ARIQUEMES 019742 CRISTIANE DE SOUZA SANTOS N TÉCNICO EDUCACIONAL - CUIDADOR - Ariquemes 50 15 15 5 5 95 53°  
ARIQUEMES 006577 JESSICA REGINO DE SOUZA SEVERINO N TÉCNICO EDUCACIONAL - CUIDADOR - Ariquemes 50 15 15 5 5 2,5 95 54°  
ARIQUEMES 007164 ERIKA LOAYNNE NASCIMENTO DE ANDRADE N TÉCNICO EDUCACIONAL - CUIDADOR - Ariquemes 50 15 15 5 5 2,5 95 55°  
ARIQUEMES 013329 ALINE IANOSKI RANGEL N TÉCNICO EDUCACIONAL - CUIDADOR - Ariquemes 50 15 15 5 5 2,5 95 56°  
ARIQUEMES 004279 SIMONE DE BRITO ERCI N TÉCNICO EDUCACIONAL - CUIDADOR - Ariquemes 50 15 15 5 5 2,5 92,5 57°  
ARIQUEMES 005693 AGDA SA TELES BASTOS N TÉCNICO EDUCACIONAL - CUIDADOR - Ariquemes 50 15 15 5 5 90 58°  
ARIQUEMES 009058 TAISA FERREIRA DA SILVA N TÉCNICO EDUCACIONAL - CUIDADOR - Ariquemes 50 15 15 5 5 90 59°  
ARIQUEMES 010217 GESSICA DA SILVA GOMES N TÉCNICO EDUCACIONAL - CUIDADOR - Ariquemes 50 15 15 5 5 90 60°  
ARIQUEMES 015992 DAIANE LOURENÇO DOS SANTOS N TÉCNICO EDUCACIONAL - CUIDADOR - Ariquemes 50 15 15 5 2,5 87,5 61°  
ARIQUEMES 000380 TAILAINE DA PAZ DE FRANÇA N TÉCNICO EDUCACIONAL - CUIDADOR - Ariquemes 50 15 15 5 85 62°  
ARIQUEMES 012940 ANA PAULA SANTOS CORREA N TÉCNICO EDUCACIONAL - CUIDADOR - Ariquemes 50 15 15 5 85 63°  
ARIQUEMES 009439 CRISTINA LEITE CONSOLINE N TÉCNICO EDUCACIONAL - CUIDADOR - Ariquemes 50 15 15 5 85 64°  
ARIQUEMES 004103 GABRIELI VITÓRIA CARDOSO BATISTA N TÉCNICO EDUCACIONAL - CUIDADOR - Ariquemes 50 15 15 5 85 65°  
ARIQUEMES 012939 JOELMA MACHADO DE ALMEIDA SANTOS N TÉCNICO EDUCACIONAL - CUIDADOR - Ariquemes 50 15 15 80 66°  
ARIQUEMES 007961 ADRIANA ALVES DE QUEIROZ N TÉCNICO EDUCACIONAL - CUIDADOR - Ariquemes 50 15 15 80 67°  
ARIQUEMES 005031 RAIMUNDA SILVA SANTOS FERNANDES N TÉCNICO EDUCACIONAL - CUIDADOR - Ariquemes 50 15 15 80 68°  
ARIQUEMES 002255 LúCIA DA CONCEICAO TEODORO DE FARIA N TÉCNICO EDUCACIONAL - CUIDADOR - Ariquemes 50 15 15 80 69°  
ARIQUEMES 8697 ELISIANE BARBOSA CESAR OLIVEIRA N TÉCNICO EDUCACIONAL - CUIDADOR - Ariquemes 50 15 15 80 70°  
ARIQUEMES 010269 NÚBIA RAFAELA ARAUJO DA SILVA N TÉCNICO EDUCACIONAL - CUIDADOR - Ariquemes 50 15 15 80 71°  
ARIQUEMES 009868 WILLIAN ROGOSKI FERREIRA N TÉCNICO EDUCACIONAL - CUIDADOR - Ariquemes 50 15 15 80 72°  
ARIQUEMES 012871 LARISSA DE MATOS RAISKI N TÉCNICO EDUCACIONAL - CUIDADOR - Ariquemes 50 15 5 5 80 73°  
ARIQUEMES 000309 VICTOR EMANUEL DIAS DE SOUZA N TÉCNICO EDUCACIONAL - CUIDADOR - Ariquemes 50 15 5 5 80 74°  
ARIQUEMES 011856 ALINE LORRANY DA SILVA S TÉCNICO EDUCACIONAL - CUIDADOR - Ariquemes 50 15 5 5 80 75°  
ARIQUEMES 009480 GEBSON GONÇALVES DIAS N TÉCNICO EDUCACIONAL - CUIDADOR - Ariquemes 50 15 5 5 75 76°  
ARIQUEMES 016408 GELIANE FERREIRA BRAGA N TÉCNICO EDUCACIONAL - CUIDADOR - Ariquemes 50 15 5 5 75 77°  
ARIQUEMES 008226 WELLEN KETOLEN NETO MEDEIROS N TÉCNICO EDUCACIONAL - CUIDADOR - Ariquemes 50 15 5 5 75 78°  
ARIQUEMES 011617 GUSTAVO DE SOUZA PALMIERI N TÉCNICO EDUCACIONAL - CUIDADOR - Ariquemes 50 15 5 5 75 79°  
ARIQUEMES 011864 KARINY KERR DA SILVA N TÉCNICO EDUCACIONAL - CUIDADOR - Ariquemes 50 15 5 5 75 80°  
ARIQUEMES 005801 KEREN HAPUK LUCIRIO BOHRER N TÉCNICO EDUCACIONAL - CUIDADOR - Ariquemes 50 15 5 2,5 72,5 81°  
ARIQUEMES 005019 JOSEMARIA DE ANDRADE NOVAK N TÉCNICO EDUCACIONAL - CUIDADOR - Ariquemes 50 15 2,5 2,5 70 82°  
ARIQUEMES 002651 GABRIELA NOGUEIRA BAZAN DOS REIS N TÉCNICO EDUCACIONAL - CUIDADOR - Ariquemes 50 15 5 70 83°  
ARIQUEMES 017057 ALESSANDRA DE OLIVEIRA GONÇALVES N TÉCNICO EDUCACIONAL - CUIDADOR - Ariquemes 50 5 5 5 2,5 70 84°  
ARIQUEMES 017513 LINDAURA ARCANJO DE ABREU N TÉCNICO EDUCACIONAL - CUIDADOR - Ariquemes 50 15 5 70 85°  
ARIQUEMES 007124 NEIDE DA CRUZ SANTOS SOUSA N TÉCNICO EDUCACIONAL - CUIDADOR - Ariquemes 50 15 2,5 67,5 86°  
ARIQUEMES 013132 VANUSA MARIA DE MACEDO N TÉCNICO EDUCACIONAL - CUIDADOR - Ariquemes 50 15 2,5 67,5 87°

ARIQUEMES 012353 ALINE BARBOSA DE JESUS WENSING N TÉCNICO EDUCACIONAL - CUIDADOR - Ariquemes 50 5 5 2,5 67,5 88°  
ARIQUEMES 017487 CLERILCE DIAS FORTES N TÉCNICO EDUCACIONAL - CUIDADOR - Ariquemes 50 15 65 89°  
ARIQUEMES 012535 EDNA SANTANA DO AMARAL N TÉCNICO EDUCACIONAL - CUIDADOR - Ariquemes 50 15 65 90°  
ARIQUEMES 004853 MARISA GERALDA DA SILVA N TÉCNICO EDUCACIONAL - CUIDADOR - Ariquemes 50 15 65 91°  
ARIQUEMES 018433 VANESSA GONÇALVES DE OLIVEIRA N TÉCNICO EDUCACIONAL - CUIDADOR - Ariquemes 50 15 65 92°  
ARIQUEMES 014828 VALDIRA MARIA DA SILVA N TÉCNICO EDUCACIONAL - CUIDADOR - Ariquemes 50 15 65 93°  
ARIQUEMES 000005 ELCIMAR REDOA DA SILVA N TÉCNICO EDUCACIONAL - CUIDADOR - Ariquemes 50 15 65 94°  
ARIQUEMES 014062 ANA CLAUDIA DE FARIAS ANDRADE N TÉCNICO EDUCACIONAL - CUIDADOR - Ariquemes 50 5 5 65 95°  
ARIQUEMES 007018 PRISCILA DE PAULA MARTINS N TÉCNICO EDUCACIONAL - CUIDADOR - Ariquemes 50 15 65 96°  
ARIQUEMES 000783 DEISE GONÇALVES DA SILVA SANTOS N TÉCNICO EDUCACIONAL - CUIDADOR - Ariquemes 50 15 65 97°  
ARIQUEMES 009176 GABRIELE BRANDALISE N TÉCNICO EDUCACIONAL - CUIDADOR - Ariquemes 50 15 65 98°  
ARIQUEMES 019064 ELAINE CRISTINA DOS SANTOS CARVALHO N TÉCNICO EDUCACIONAL - CUIDADOR - Ariquemes 50 5 5 60 99°  
ARIQUEMES 014864 ANA PAULA FERNANDES LUCENA N TÉCNICO EDUCACIONAL - CUIDADOR - Ariquemes 50 5 2,5 2,5 60 100°  
ARIQUEMES 007492 DAIANE PIO DA ROCHA N TÉCNICO EDUCACIONAL - CUIDADOR - Ariquemes 50 5 5 60 101°  
ARIQUEMES 001740 JOANA SILVA DE ALMEIDA N TÉCNICO EDUCACIONAL - CUIDADOR - Ariquemes 50 5 5 60 102°  
ARIQUEMES 016464 ELAINI TAUANA FERREIRA DE OLIVEIRA CAMILLO N TÉCNICO EDUCACIONAL - CUIDADOR - Ariquemes 50 5 2,5 2,5 60 103°  
ARIQUEMES 003486 REBECA DOS REIS COSTA N TÉCNICO EDUCACIONAL - CUIDADOR - Ariquemes 50 5 5 60 104°  
ARIQUEMES 008590 IZABEL APARECIDA DA SILVA N TÉCNICO EDUCACIONAL - CUIDADOR - Ariquemes 50 5 2,5 57,5 105°  
ARIQUEMES 014284 ELAINE FERREIRA RAMOS VIDAL N TÉCNICO EDUCACIONAL - CUIDADOR - Ariquemes 50 5 2,5 2,5 55,5 106°  
ARIQUEMES 019065 MARIA NILSA DOS SANTOS N TÉCNICO EDUCACIONAL - CUIDADOR - Ariquemes 50 5 55 107°  
ARIQUEMES 008640 ELIZABETE ALVES DE OLIVEIRA N TÉCNICO EDUCACIONAL - CUIDADOR - Ariquemes 50 5 55 108°  
ARIQUEMES 012894 ELIENE JOSÉ DE SOUZA N TÉCNICO EDUCACIONAL - CUIDADOR - Ariquemes 50 5 55 109°  
ARIQUEMES 000500 MARILETE GUEREGA N TÉCNICO EDUCACIONAL - CUIDADOR - Ariquemes 50 2,5 2,5 55 110°  
ARIQUEMES 014720 IRAILDE SILVA PEREIRA N TÉCNICO EDUCACIONAL - CUIDADOR - Ariquemes 50 5 55 111°  
ARIQUEMES 016895 TALITA BATISTA GUIMARÃES N TÉCNICO EDUCACIONAL - CUIDADOR - Ariquemes 50 5 55 112°  
ARIQUEMES 009667 JORGETH SANTOS FERREIRA N TÉCNICO EDUCACIONAL - CUIDADOR - Ariquemes 50 50 113°  
ARIQUEMES 014666 GILBERTO MARQUES DA SILVA N TÉCNICO EDUCACIONAL - CUIDADOR - Ariquemes 50 50 114°  
ARIQUEMES 016733 MARIZETE MENDES DE OLIVEIRA DANTAS N TÉCNICO EDUCACIONAL - CUIDADOR - Ariquemes 50 50 115°  
ARIQUEMES 012258 IVONETE DA COSTA N TÉCNICO EDUCACIONAL - CUIDADOR - Ariquemes 50 50 116°  
ARIQUEMES 009937 SILVANES DE SOUZA N TÉCNICO EDUCACIONAL - CUIDADOR - Ariquemes 50 50 117°  
ARIQUEMES 010890 SELMA SANTOS SILVA N TÉCNICO EDUCACIONAL - CUIDADOR - Ariquemes 50 50 118°  
ARIQUEMES 017213 JERRY ADRIANY DA SILVA N TÉCNICO EDUCACIONAL - CUIDADOR - Ariquemes 50 50 119°  
ARIQUEMES 013009 GEDISON DA CONCEIÇÃO PACIFICO N TÉCNICO EDUCACIONAL - CUIDADOR - Ariquemes 50 50 120°  
ARIQUEMES 011739 HILMARIA RIBEIRO LIMA N TÉCNICO EDUCACIONAL - CUIDADOR - Ariquemes 50 50 121°  
ARIQUEMES 015096 ERENILDA PEREIRA DA SILVA N TÉCNICO EDUCACIONAL - CUIDADOR - Ariquemes 50 50 122°  
ARIQUEMES 017549 GIOVAN FERREIRA N TÉCNICO EDUCACIONAL - CUIDADOR - Ariquemes 50 50 123°  
ARIQUEMES 002315 GLEDYS FERREIRA EMERICH FELIX N TÉCNICO EDUCACIONAL - CUIDADOR - Ariquemes 50 50 124°  
ARIQUEMES 001365 VIVIANE RODRIGUES DE PASSOS MILITÃO N TÉCNICO EDUCACIONAL - CUIDADOR - Ariquemes 50 50 125°  
ARIQUEMES 011526 IGLACILDA DE AZEVEDO SILVEIRA N TÉCNICO EDUCACIONAL - CUIDADOR - Ariquemes 50 50 126°  
ARIQUEMES 003381 RENATA DA SILVA FERNANDES N TÉCNICO EDUCACIONAL - CUIDADOR - Ariquemes 50 50 127°  
ARIQUEMES 017050 JOSIELE JUSTINA FERRO N TÉCNICO EDUCACIONAL - CUIDADOR - Ariquemes 50 50 128°  
ARIQUEMES 016334 EDINEIA PRATA DO NASCIMENTO N TÉCNICO EDUCACIONAL - CUIDADOR - Ariquemes 50 50 129°  
ARIQUEMES 016108 ANDRÉIA MARTINS DA ROCHA SILVA N TÉCNICO EDUCACIONAL - CUIDADOR - Ariquemes 50 50 130°  
ARIQUEMES 008586 HENRIQUE SIDNEY MUZY N TÉCNICO EDUCACIONAL - CUIDADOR - Ariquemes 50 50 131°  
ARIQUEMES 007931 HELITON DA SILVA LEONEL N TÉCNICO EDUCACIONAL - CUIDADOR - Ariquemes 50 50 132°  
ARIQUEMES 007685 CRISTIANE DE SOUZA SOARES N TÉCNICO EDUCACIONAL - CUIDADOR - Ariquemes 50 50 133°  
ARIQUEMES 004286 LIVIA SIMONE LIRA MAIA N TÉCNICO EDUCACIONAL - CUIDADOR - Ariquemes 50 50 134°  
ARIQUEMES 018274 LUANA SANTOS DA ROCHA N TÉCNICO EDUCACIONAL - CUIDADOR - Ariquemes 50 50 135°  
ARIQUEMES 002774 PAULIANA CARVALHO DE OLIVEIRA N TÉCNICO EDUCACIONAL - CUIDADOR - Ariquemes 50 50 136°  
ARIQUEMES 005802 PATRICIA CORREIA DA SILVA N TÉCNICO EDUCACIONAL - CUIDADOR - Ariquemes 50 50 137°  
ARIQUEMES 012294 DIEGO CASTRO LINS N TÉCNICO EDUCACIONAL - CUIDADOR - Ariquemes 50 50 138°  
ARIQUEMES 001134 FABIO JUNIOR DE FRANÇA N TÉCNICO EDUCACIONAL - CUIDADOR - Ariquemes 50 50 139°  
ARIQUEMES 015883 FERNANDA APARECIDA DE OLIVEIRA DOS SANTOS N TÉCNICO EDUCACIONAL - CUIDADOR - Ariquemes 50 50 140°  
ARIQUEMES 001454 DAIANE IECKER DOS SANTOS N TÉCNICO EDUCACIONAL - CUIDADOR - Ariquemes 50 50 141°  
ARIQUEMES 004365 ALVARO DE OLIVEIRA JUNIOR N TÉCNICO EDUCACIONAL - CUIDADOR - Ariquemes 50 50 142°  
ARIQUEMES 017678 ALINE DA SILVA GOMES N TÉCNICO EDUCACIONAL - CUIDADOR - Ariquemes 50 50 143°  
ARIQUEMES 004896 VAGNER DOMINGOS NASCIMENTO N TÉCNICO EDUCACIONAL - CUIDADOR - Ariquemes 50 50 144°  
ARIQUEMES 006376 ANDRESSA DE FRANÇA N TÉCNICO EDUCACIONAL - CUIDADOR - Ariquemes 50 50 145°  
ARIQUEMES 009560 JOLENE VIVIANE BORGES N TÉCNICO EDUCACIONAL - CUIDADOR - Ariquemes 50 50 146°  
ARIQUEMES 013276 KEILA DE SOUZA FERREIRA N TÉCNICO EDUCACIONAL - CUIDADOR - Ariquemes 50 50 147°  
ARIQUEMES 006571 SUZANA SOUSA SANTANA N TÉCNICO EDUCACIONAL - CUIDADOR - Ariquemes 50 50 148°  
ARIQUEMES 016451 CAROLINE MARTINS DA SILVA N TÉCNICO EDUCACIONAL - CUIDADOR - Ariquemes 50 50 149°  
ARIQUEMES 009168 WELLITON REIS CHAGAS N TÉCNICO EDUCACIONAL - CUIDADOR - Ariquemes 50 50 150°  
ARIQUEMES 006991 ADRIELLY VACCARI DOS SANTOS N TÉCNICO EDUCACIONAL - CUIDADOR - Ariquemes 50 50 151°  
ARIQUEMES 015003 CLARA BASTOS N TÉCNICO EDUCACIONAL - CUIDADOR - Ariquemes 50 50 152°  
ARIQUEMES 013000 YRISLAINE FONSECA SANTOS N TÉCNICO EDUCACIONAL - CUIDADOR - Ariquemes 50 50 153°

ARIQUEMES 011796 ALYNE SILVA SANTOS N TÉCNICO EDUCACIONAL - CUIDADOR - Ariquemes 50 50 154°  
ARIQUEMES 006701 NAIARA DOS SANTOS BARELLA N TÉCNICO EDUCACIONAL - CUIDADOR - Ariquemes 50 50 155°  
ARIQUEMES 013196 ANA CLARA BLASCO PAES RIBAS N TÉCNICO EDUCACIONAL - CUIDADOR - Ariquemes 50 50 156°  
ARIQUEMES 012639 FRANCILENE GABRIELI ALVES N TÉCNICO EDUCACIONAL - CUIDADOR - Ariquemes 50 50 157°  
ARIQUEMES 017939 MARCIO WILLIAN ARCANJO DE ABREU N TÉCNICO EDUCACIONAL - CUIDADOR - Ariquemes 50 50 158°  
ARIQUEMES 003506 JOICE KELLY RIBEIRO FERREIRA N TÉCNICO EDUCACIONAL - CUIDADOR - Ariquemes 50 50 159°  
ARIQUEMES 016369 GABRIELLA DOS SANTOS SPERANDIO N TÉCNICO EDUCACIONAL - CUIDADOR - Ariquemes 50 50 160°  
ARIQUEMES 004763 LUANA NATALINA SANTOS RAMOS N TÉCNICO EDUCACIONAL - CUIDADOR - Ariquemes 50 50 161°  
ARIQUEMES 018986 ANDRESSA VITÓRIA DELFINA GUIMARÃES N TÉCNICO EDUCACIONAL - CUIDADOR - Ariquemes 50 50 162°  
ARIQUEMES 013422 THALIA MANU DA SILVA N TÉCNICO EDUCACIONAL - CUIDADOR - Ariquemes 50 50 163°  
ARIQUEMES 017417 STHEFANY NEVES TOLEDO CHISTO N TÉCNICO EDUCACIONAL - CUIDADOR - Ariquemes 50 50 164°  
ARIQUEMES 005928 TAISSA GONÇALVES MARTINS N TÉCNICO EDUCACIONAL - CUIDADOR - Ariquemes 50 50 165°  
ARIQUEMES 012625 MAXLANE ALVES DA SILVA N TÉCNICO EDUCACIONAL - CUIDADOR - Cacaullândia 50 15 15 5 5 2,5 2,5 100 1°  
ARIQUEMES 010557 ERICA LIMA DOS SANTOS N TÉCNICO EDUCACIONAL - CUIDADOR - Cacaullândia 50 15 15 5 5 2,5 2,5 100 2°  
ARIQUEMES 012666 DIELVE FRANCISCO ALVES SILVA N TÉCNICO EDUCACIONAL - CUIDADOR - Cacaullândia 50 15 15 5 5 2,5 2,5 100 3°  
ARIQUEMES 013638 ALINE DOS REIS ROCHA N TÉCNICO EDUCACIONAL - CUIDADOR - Cacaullândia 50 15 15 5 5 2,5 2,5 100 4°  
ARIQUEMES 016151 SANDRA MARIA DIAS N TÉCNICO EDUCACIONAL - CUIDADOR - Cacaullândia 50 15 15 5 5 90 5°  
ARIQUEMES 015027 NEUZA BENTO BEIJO N TÉCNICO EDUCACIONAL - CUIDADOR - Cacaullândia 50 15 15 5 85 6°  
ARIQUEMES 010907 SARA MARTINS LEITE N TÉCNICO EDUCACIONAL - CUIDADOR - Cacaullândia 50 15 15 5 85 7°  
ARIQUEMES 013610 JAQUELINE LIMA DOS SANTOS N TÉCNICO EDUCACIONAL - CUIDADOR - Cacaullândia 50 15 65 8°  
ARIQUEMES 012958 RENEI JOSE DE ARAUJO MAZORANA N TÉCNICO EDUCACIONAL - CUIDADOR - Cacaullândia 50 15 65 9°  
ARIQUEMES 017947 MARIA APARECIDA DA SILVA N TÉCNICO EDUCACIONAL - CUIDADOR - Cacaullândia 50 5 5 60 10°  
ARIQUEMES 015195 VANIA CRISTINA MELO SILVA N TÉCNICO EDUCACIONAL - CUIDADOR - Cacaullândia 50 50 11°  
ARIQUEMES 014359 DANIELA BARBI MARCHI N TÉCNICO EDUCACIONAL - CUIDADOR - Cacaullândia 50 50 12°  
ARIQUEMES 014560 RENATA SOUZA GOMES N TÉCNICO EDUCACIONAL - CUIDADOR - Cacaullândia 50 50 13°  
ARIQUEMES 004660 CRISTINA AUGUSTA BARBOSA N TÉCNICO EDUCACIONAL - CUIDADOR - Campo Novo de Rondônia 50 15 15 5 5 2,5 2,5 100 1°  
ARIQUEMES 015971 LEIDIANA SOUZA DIAS N TÉCNICO EDUCACIONAL - CUIDADOR - Campo Novo de Rondônia 50 15 15 5 5 2,5 2,5 100 2°  
ARIQUEMES 012924 DIEGO CANDEIRA N TÉCNICO EDUCACIONAL - CUIDADOR - Campo Novo de Rondônia 50 15 15 5 5 2,5 2,5 100 3°  
ARIQUEMES 012887 PAULA ANDRESSA DA SILVA PACHURI LANDINHO N TÉCNICO EDUCACIONAL - CUIDADOR - Campo Novo de Rondônia 50 15 15 5 5 2,5 2,5 100 4°  
ARIQUEMES 015586 ERICA LADDAGA FALEIRO N TÉCNICO EDUCACIONAL - CUIDADOR - Campo Novo de Rondônia 50 15 15 5 5 2,5 2,5 100 5°  
ARIQUEMES 015044 MARA LETICIA DE OLIVEIRA PIT N TÉCNICO EDUCACIONAL - CUIDADOR - Campo Novo de Rondônia 50 15 15 5 5 2,5 92,5 6°  
ARIQUEMES 015782 IVONE ROCHA DE SOUZA N TÉCNICO EDUCACIONAL - CUIDADOR - Campo Novo de Rondônia 50 15 5 5 75 7°  
ARIQUEMES 016160 ELISANGELA DE FATIMA KNETSIKI VIEIRA N TÉCNICO EDUCACIONAL - CUIDADOR - Campo Novo de Rondônia 50 5 5 5 2,5 2,5 70 8°  
ARIQUEMES 013088 GISLAINE WÉRICA BRAGA RIBEIRO N TÉCNICO EDUCACIONAL - CUIDADOR - Campo Novo de Rondônia 50 15 5 70 9°  
ARIQUEMES 016243 ELIANE SENA DE SOUZA SANTOS N TÉCNICO EDUCACIONAL - CUIDADOR - Campo Novo de Rondônia 50 50 10°  
ARIQUEMES 006854 VILMA APARECIDA BARBOSA NIEDZWIECKI N TÉCNICO EDUCACIONAL - CUIDADOR - Campo Novo de Rondônia 50 50 11°  
ARIQUEMES 014488 EILANE SOUSA SANTOS N TÉCNICO EDUCACIONAL - CUIDADOR - Campo Novo de Rondônia 50 50 12°  
ARIQUEMES 010419 KAROLINY OLIVEIRA DA SILVA N TÉCNICO EDUCACIONAL - CUIDADOR - Campo Novo de Rondônia 50 50 13°  
ARIQUEMES 017506 CARLA IARA SENHORINHO NOBRE GOBIRA N TÉCNICO EDUCACIONAL - CUIDADOR - Garimpo Bom Futuro 50 15 15 5 5 2,5 2,5 100 1°  
ARIQUEMES 008912 MARCIA CARVALHO DE ASSIS N TÉCNICO EDUCACIONAL - CUIDADOR - Garimpo Bom Futuro 50 15 15 5 5 2,5 2,5 100 2°  
ARIQUEMES 018254 RAIMUNDA BORGES PARENTE N TÉCNICO EDUCACIONAL - CUIDADOR - Garimpo Bom Futuro 50 2,5 52,5 3°  
ARIQUEMES 012014 SHEILA OLIVEIRA REIS N TÉCNICO EDUCACIONAL - CUIDADOR - Garimpo Bom Futuro 50 50 4°  
ARIQUEMES 005017 MARISA FERRANDO DA SILVA N TÉCNICO EDUCACIONAL - CUIDADOR - Monte Negro 50 15 15 5 5 2,5 2,5 100 1°  
ARIQUEMES 014508 VILMAR DE ANDRADE N TÉCNICO EDUCACIONAL - CUIDADOR - Monte Negro 50 15 15 5 5 2,5 2,5 100 2°  
ARIQUEMES 011988 MARIA OLIVEIRA DOS REIS SILVA N TÉCNICO EDUCACIONAL - CUIDADOR - Monte Negro 50 15 15 5 5 2,5 2,5 100 3°  
ARIQUEMES 011789 VALDIRENE RODRIGUES DA CUNHA N TÉCNICO EDUCACIONAL - CUIDADOR - Monte Negro 50 15 15 5 5 2,5 2,5 100 4°  
ARIQUEMES 017525 VALERIA SPINDULA SOUZA N TÉCNICO EDUCACIONAL - CUIDADOR - Monte Negro 50 15 15 5 5 2,5 2,5 100 5°  
ARIQUEMES 015090 NAIR DE SOUZA GONZAGA N TÉCNICO EDUCACIONAL - CUIDADOR - Monte Negro 50 15 15 5 85 6°  
ARIQUEMES 008550 ANA LUCIA FELIX N TÉCNICO EDUCACIONAL - CUIDADOR - Monte Negro 50 15 15 80 7°  
ARIQUEMES 015218 LUZINETE APARECIDA DO NASCIMENTO SOUZA N TÉCNICO EDUCACIONAL - CUIDADOR - Monte Negro 50 15 5 2,5 2,5 75 8°  
ARIQUEMES 015790 SUELY MOURA DOS SANTOS ELLER N TÉCNICO EDUCACIONAL - CUIDADOR - Monte Negro 50 15 5 5 75 9°  
ARIQUEMES 011536 LEIDIANA RODRIGUES DA CUNHA N TÉCNICO EDUCACIONAL - CUIDADOR - Monte Negro 50 15 65 10°  
ARIQUEMES 011466 FRANCIELI SAQUET BORGES N TÉCNICO EDUCACIONAL - CUIDADOR - Monte Negro 50 5 55 11°  
ARIQUEMES 017378 ALDINEIA DOMINGUES CLAUDINO N TÉCNICO EDUCACIONAL - CUIDADOR - Monte Negro 50 2,5 52,5 12°  
ARIQUEMES 017231 DAIANE FERREIRA VITAL N TÉCNICO EDUCACIONAL - CUIDADOR - Monte Negro 50 50 13°  
ARIQUEMES 016892 WELLEN CHAVES VACA N TÉCNICO EDUCACIONAL - CUIDADOR - Monte Negro 50 50 14°  
ARIQUEMES 007316 JESSICA SANTIAGO DE OLIVEIRA N TÉCNICO EDUCACIONAL - CUIDADOR - Monte Negro 50 50 15°  
ARIQUEMES 007131 MIRLENE SANTOS DA ROCHA N TÉCNICO EDUCACIONAL - CUIDADOR - Monte Negro 50 50 16°  
ARIQUEMES 014731 EDIVAN MOURA DE DEUS N TÉCNICO EDUCACIONAL - CUIDADOR - Monte Negro 50 50 17°  
ARIQUEMES 015123 KARINY ATHAYDE FOGAÇA N TÉCNICO EDUCACIONAL - CUIDADOR - Monte Negro 50 50 18°  
ARIQUEMES 017673 PAULO HENRIQUE VIEIRA DE ARAÚJO N TÉCNICO EDUCACIONAL - CUIDADOR - Monte Negro 50 50 19°  
BURITIS 009910 AGNALDO OLIVEIRA DOS SANTOS N TÉCNICO EDUCACIONAL - CUIDADOR - Buritis e Extensões 50 15 15 5 5 2,5 2,5 100 1°  
BURITIS 002173 ADNILSON FERREIRA BARBOZA N TÉCNICO EDUCACIONAL - CUIDADOR - Buritis e Extensões 50 15 15 5 5 2,5 2,5 100 2°

BURITIS 009411 JUCELI HENRIQUE DA SILVA N TÉCNICO EDUCACIONAL - CUIDADOR - Buritis e Extensões 50 15 15 5 5 2,5 2,5 100 3º

BURITIS 010813 JESSICA FERREIRA GABIATI N TÉCNICO EDUCACIONAL - CUIDADOR - Buritis e Extensões 50 15 15 5 5 2,5 2,5 100 4º

BURITIS 10944 DAIANE FERREIRA RODRIGUES N TÉCNICO EDUCACIONAL - CUIDADOR - Buritis e Extensões 50 15 15 5 5 2,5 2,5 100 5º

BURITIS 014153 CINTHIA GABRIELE OLIVEIRA DE BRITTO RIBEIRO N TÉCNICO EDUCACIONAL - CUIDADOR - Buritis e Extensões 50 15 15 5 5 2,5 2,5 100 6º

BURITIS 000047 GEANDERSON CASULA MAULAZ N TÉCNICO EDUCACIONAL - CUIDADOR - Buritis e Extensões 50 15 15 5 5 2,5 2,5 100 7º

BURITIS 017222 DIEGO FONSECA DE LIMA N TÉCNICO EDUCACIONAL - CUIDADOR - Buritis e Extensões 50 15 15 5 5 2,5 2,5 100 8º

BURITIS 006274 MARCELA MONTEIRO DELFINO N TÉCNICO EDUCACIONAL - CUIDADOR - Buritis e Extensões 50 15 15 5 5 2,5 2,5 100 9º

BURITIS 000409 DAVI JUNIOR DA SILVA FEITOSA N TÉCNICO EDUCACIONAL - CUIDADOR - Buritis e Extensões 50 15 15 5 5 2,5 2,5 100 10º

BURITIS 007511 SIRLEY DE PAULA N TÉCNICO EDUCACIONAL - CUIDADOR - Buritis e Extensões 50 15 15 5 5 2,5 97,5 11º

BURITIS 016673 AMÉLIA IMPERATRIZ DOS SANTOS N TÉCNICO EDUCACIONAL - CUIDADOR - Buritis e Extensões 50 15 15 5 5 2,5 97,5 12º

BURITIS 008482 SILVANA DOS SANTOS PEREIRA N TÉCNICO EDUCACIONAL - CUIDADOR - Buritis e Extensões 50 15 15 5 5 2,5 97,5 13º

BURITIS 013831 TAIS PINHEIRO DAMASCENA N TÉCNICO EDUCACIONAL - CUIDADOR - Buritis e Extensões 50 15 15 5 5 2,5 97,5 14º

BURITIS 017099 KARINNY CRISTINA LEITE SOUSA N TÉCNICO EDUCACIONAL - CUIDADOR - Buritis e Extensões 50 15 15 5 5 2,5 97,5 15º

BURITIS 017940 WITALON VAGNER DE OLIVEIRA CAMPOS N TÉCNICO EDUCACIONAL - CUIDADOR - Buritis e Extensões 50 15 15 5 5 2,5 97,5 16º

BURITIS 018255 MARILENE PEREIRA PASSOS N TÉCNICO EDUCACIONAL - CUIDADOR - Buritis e Extensões 50 15 15 5 5 95 17º

BURITIS 011590 MARIA DA PENHA PULQUERI N TÉCNICO EDUCACIONAL - CUIDADOR - Buritis e Extensões 50 15 15 5 5 2,5 95 18º

BURITIS 010267 CELIA ALVES DE SOUZA GOMES N TÉCNICO EDUCACIONAL - CUIDADOR - Buritis e Extensões 50 15 15 5 5 95 19º

BURITIS 016825 ESTER DE SOUZA BATISTA ASSIS N TÉCNICO EDUCACIONAL - CUIDADOR - Buritis e Extensões 50 15 15 5 5 95 20º

BURITIS 012628 MARTA PEREIRA DOS SANTOS N TÉCNICO EDUCACIONAL - CUIDADOR - Buritis e Extensões 50 15 15 5 5 95 21º

BURITIS 016598 GEISIANE PEREIRA DE JESUS N TÉCNICO EDUCACIONAL - CUIDADOR - Buritis e Extensões 50 15 15 5 5 95 22º

BURITIS 011972 VIVIANE SOARES FERREIRA N TÉCNICO EDUCACIONAL - CUIDADOR - Buritis e Extensões 50 15 15 5 90 23º

BURITIS 017467 VANESSA SOUZA BATISTA N TÉCNICO EDUCACIONAL - CUIDADOR - Buritis e Extensões 50 15 15 5 2,5 2,5 90 24º

BURITIS 005667 DANIELE DE OLIVEIRA FERREIRA N TÉCNICO EDUCACIONAL - CUIDADOR - Buritis e Extensões 50 15 15 5 90 25º

BURITIS 009990 ROSE FIRMIANO DE SA N TÉCNICO EDUCACIONAL - CUIDADOR - Buritis e Extensões 50 15 15 5 2,5 87,5 26º

BURITIS 005297 MIRIAN FLORINDA HENKEDT DE OLIVEIRA N TÉCNICO EDUCACIONAL - CUIDADOR - Buritis e Extensões 50 15 15 5 2,5 87,5 27º

BURITIS 013139 MICHELLE DOS SANTOS ROCHA N TÉCNICO EDUCACIONAL - CUIDADOR - Buritis e Extensões 50 15 15 5 2,5 87,5 28º

BURITIS 012379 CLEONICE ROSA DE OLIVEIRA N TÉCNICO EDUCACIONAL - CUIDADOR - Buritis e Extensões 50 15 15 5 85 29º

BURITIS 006023 EDNA APARECIDA MEIRELES DE OLIVEIRA N TÉCNICO EDUCACIONAL - CUIDADOR - Buritis e Extensões 50 15 15 5 85 30º

BURITIS 016009 JUCIMARA DA SILVA N TÉCNICO EDUCACIONAL - CUIDADOR - Buritis e Extensões 50 15 5 5 2,5 2,5 85 31º

BURITIS 007106 MARCIA GOMES DE LIMA SANTANA N TÉCNICO EDUCACIONAL - CUIDADOR - Buritis e Extensões 50 15 5 5 2,5 2,5 85 32º

BURITIS 013957 ROSELENE SOBRINHO LANES N TÉCNICO EDUCACIONAL - CUIDADOR - Buritis e Extensões 50 15 15 80 33º

BURITIS 012980 EDILENE SOUZA OLIVEIRA N TÉCNICO EDUCACIONAL - CUIDADOR - Buritis e Extensões 50 15 15 80 34º

BURITIS 018614 JAQUELINE MICHELE SANTOS BARBOSA N TÉCNICO EDUCACIONAL - CUIDADOR - Buritis e Extensões 50 5 5 2,5 2,5 70 35º

BURITIS 003541 CLEICIANE LOPES RIBEIRO SOUZA N TÉCNICO EDUCACIONAL - CUIDADOR - Buritis e Extensões 50 15 5 70 36º

BURITIS 013925 JAQUELINE GOMES MUNIZ DO CARMO N TÉCNICO EDUCACIONAL - CUIDADOR - Buritis e Extensões 50 15 5 70 37º

BURITIS 006108 LUCIENE RAMOS BATISTA N TÉCNICO EDUCACIONAL - CUIDADOR - Buritis e Extensões 50 5 5 2,5 2,5 70 38º

BURITIS 011141 ALVANY DIAS DA SILVA N TÉCNICO EDUCACIONAL - CUIDADOR - Buritis e Extensões 50 15 65 39º

BURITIS 019614 GLEYCE DA SILVA PULQUERI N TÉCNICO EDUCACIONAL - CUIDADOR - Buritis e Extensões 50 15 65 40º

BURITIS 016827 LEANDRO MENDES VIANA MORAIS N TÉCNICO EDUCACIONAL - CUIDADOR - Buritis e Extensões 50 15 65 41º

BURITIS 016276 ERIAN COELHO DA SILVA N TÉCNICO EDUCACIONAL - CUIDADOR - Buritis e Extensões 50 15 65 42º

BURITIS 019345 ARIENI PEIXOTO MATEDE N TÉCNICO EDUCACIONAL - CUIDADOR - Buritis e Extensões 50 15 65 43º

BURITIS 016216 SABRINA COSTA DE OLIVEIRA N TÉCNICO EDUCACIONAL - CUIDADOR - Buritis e Extensões 50 15 65 44º

BURITIS 013678 DêMILA TORRENTE SOUZA MARTINS N TÉCNICO EDUCACIONAL - CUIDADOR - Buritis e Extensões 50 5 5 60 45º

BURITIS 013725 WEMILA TORRENTE SOUZA N TÉCNICO EDUCACIONAL - CUIDADOR - Buritis e Extensões 50 5 5 60 46º

BURITIS 016343 CAMILA DE LIMA FERNANDES DE SOUSA N TÉCNICO EDUCACIONAL - CUIDADOR - Buritis e Extensões 50 5 5 60 47º

BURITIS 012763 LEIDIANE RICARDO MENDES PEDRO N TÉCNICO EDUCACIONAL - CUIDADOR - Buritis e Extensões 50 5 2,5 57,5 48º

BURITIS 003998 VANUZA APARECIDA FERREIRA DOS SANTOS N TÉCNICO EDUCACIONAL - CUIDADOR - Buritis e Extensões 50 5 55 49º

BURITIS 018494 RAIANE GONÇALVES PRADO DA SILVA N TÉCNICO EDUCACIONAL - CUIDADOR - Buritis e Extensões 50 5 55 50º

BURITIS 015919 DEBORA ALVES PEREIRA N TÉCNICO EDUCACIONAL - CUIDADOR - Buritis e Extensões 50 5 55 51º

BURITIS 014761 WEDERSON ANTHONY ARRUDA NETO N TÉCNICO EDUCACIONAL - CUIDADOR - Buritis e Extensões 50 5 55 52º

BURITIS 014104 FLAVIA NUNES FRANÇA N TÉCNICO EDUCACIONAL - CUIDADOR - Buritis e Extensões 50 2,5 52,5 53º

BURITIS 018741 FERNANDO ALVES DA SILVA DE OLIVEIRA MACHADO N TÉCNICO EDUCACIONAL - CUIDADOR - Buritis e Extensões 50 2,5 52,5 54º

BURITIS 017781 AMANDA DA SILVA MACHADO N TÉCNICO EDUCACIONAL - CUIDADOR - Buritis e Extensões 50 2,5 52,5 55º

BURITIS 017969 ROSANA MARTINS DE OLIVEIRA N TÉCNICO EDUCACIONAL - CUIDADOR - Buritis e Extensões 50 50 56º

BURITIS 005352 ROSIMEYRE BRAZ BARBOSA N TÉCNICO EDUCACIONAL - CUIDADOR - Buritis e Extensões 50 50 57º

BURITIS 013799 LECILDA SALETE PEREIRA DE NOVAIS N TÉCNICO EDUCACIONAL - CUIDADOR - Buritis e Extensões 50 50 58º

BURITIS 010619 EDICEIA DA SILVA SOUZA N TÉCNICO EDUCACIONAL - CUIDADOR - Buritis e Extensões 50 50 59º

BURITIS 000816 VALDIRENE BARBOSA PEREIRA N TÉCNICO EDUCACIONAL - CUIDADOR - Buritis e Extensões 50 50 60º

BURITIS 002360 ELISNEI SILVA DE OLIVEIRA N TÉCNICO EDUCACIONAL - CUIDADOR - Buritis e Extensões 50 50 61º

BURITIS 019220 EZEQUIAS PEREIRA PIMENTA N TÉCNICO EDUCACIONAL - CUIDADOR - Buritis e Extensões 50 50 62º

BURITIS 014251 PATRÍCIA FERNANDES MUNIZ N TÉCNICO EDUCACIONAL - CUIDADOR - Buritis e Extensões 50 50 63º

BURITIS 011569 PATRICIA ALVES PEREIRA N TÉCNICO EDUCACIONAL - CUIDADOR - Buritis e Extensões 50 50 64º

BURITIS 016356 SILMARA DA SILVA SIQUEIRA N TÉCNICO EDUCACIONAL - CUIDADOR - Buritis e Extensões 50 50 65º

BURITIS 008075 SAMUEL COLOMBI ANDRADE S TÉCNICO EDUCACIONAL - CUIDADOR - Buritis e Extensões 50 50 66º

BURITIS 014678 PAULO ANDRE BRITO DOS SANTOS N TÉCNICO EDUCACIONAL - CUIDADOR - Buritis e Extensões 50 50 67º

BURITIS 019689 IGOR GUSTAVO PEREIRA GUERRA N TÉCNICO EDUCACIONAL - CUIDADOR - Buritis e Extensões 50 50 68º  
BURITIS 017963 RAKKINER LOPES DE PAULA N TÉCNICO EDUCACIONAL - CUIDADOR - Buritis e Extensões 50 50 69º  
BURITIS 018905 IRIS LORRAYNE PEREIRA GUERRA N TÉCNICO EDUCACIONAL - CUIDADOR - Buritis e Extensões 50 50 70º  
BURITIS 012134 MARIA DE FÁTIMA COSTA SILVA N TÉCNICO EDUCACIONAL - CUIDADOR - Distrito de Jacinópolis 50 15 15 5 5 2,5 2,5 100 1º  
BURITIS 018359 SANDRO ALVARENGA SOUZA N TÉCNICO EDUCACIONAL - CUIDADOR - Distrito de Jacinópolis 50 15 15 5 5 2,5 2,5 100 2º  
BURITIS 012135 THAUANE DOS SANTOS ROCHA SILVA N TÉCNICO EDUCACIONAL - CUIDADOR - Distrito de Jacinópolis 50 15 15 5 5 2,5 2,5 100 3º  
BURITIS 011682 LUIZA PEREIRA CORREIA OLIVEIRA N TÉCNICO EDUCACIONAL - CUIDADOR - Distrito de Jacinópolis 50 15 15 5 5 95 4º  
BURITIS 014512 ROSELI DOS SANTOS N TÉCNICO EDUCACIONAL - CUIDADOR - Distrito de Jacinópolis 50 15 15 5 85 5º  
BURITIS 015183 CAMILA TOMAZ FERREIRA N TÉCNICO EDUCACIONAL - CUIDADOR - Distrito de Jacinópolis 50 50 6º  
CACOAL 006416 DIRCE PEREIRA DA SILVA N TÉCNICO EDUCACIONAL - CUIDADOR - Cacoal 50 15 15 5 5 2,5 2,5 100 1º  
CACOAL 015834 ROSELI DE OLIVEIRA N TÉCNICO EDUCACIONAL - CUIDADOR - Cacoal 50 15 15 5 5 2,5 2,5 100 2º  
CACOAL 014668 SILENE APARECIDA MEDEIROS N TÉCNICO EDUCACIONAL - CUIDADOR - Cacoal 50 15 15 5 5 2,5 2,5 100 3º  
CACOAL 010795 ILKA DA NóbREGA LACERDA N TÉCNICO EDUCACIONAL - CUIDADOR - Cacoal 50 15 15 5 5 2,5 2,5 100 4º  
CACOAL 011131 IVONE CLAUDINA DOS SANTOS N TÉCNICO EDUCACIONAL - CUIDADOR - Cacoal 50 15 15 5 5 2,5 2,5 100 5º  
CACOAL 009482 GENILZA GARCIA LOPES DE OLIVEIRA N TÉCNICO EDUCACIONAL - CUIDADOR - Cacoal 50 15 15 5 5 2,5 2,5 100 6º  
CACOAL 013565 JULIANA APARECIDA DA SILVA N TÉCNICO EDUCACIONAL - CUIDADOR - Cacoal 50 15 15 5 5 2,5 2,5 100 7º  
CACOAL 009154 KEILA DA NOBREGA LACERDA N TÉCNICO EDUCACIONAL - CUIDADOR - Cacoal 50 15 15 5 5 2,5 2,5 100 8º  
CACOAL 010245 MÔNIA LOPES DE SOUZA N TÉCNICO EDUCACIONAL - CUIDADOR - Cacoal 50 15 15 5 5 2,5 2,5 100 9º  
CACOAL 012971 GILVAN DOS SANTOS GOIS N TÉCNICO EDUCACIONAL - CUIDADOR - Cacoal 50 15 15 5 5 2,5 2,5 100 10º  
CACOAL 015880 WANDERSON FAGUNDES DA SILVA N TÉCNICO EDUCACIONAL - CUIDADOR - Cacoal 50 15 15 5 5 2,5 2,5 100 11º  
CACOAL 006680 KÉREN HAPUK POSSMOSER N TÉCNICO EDUCACIONAL - CUIDADOR - Cacoal 50 15 15 5 5 2,5 2,5 100 12º  
CACOAL 015599 CARLA GERUSA NEVES COSTA N TÉCNICO EDUCACIONAL - CUIDADOR - Cacoal 50 15 15 5 5 2,5 2,5 100 13º  
CACOAL 015087 MARIANY EMANUELI GONÇALVES DO CARMO N TÉCNICO EDUCACIONAL - CUIDADOR - Cacoal 50 15 15 5 5 2,5 2,5 100 14º  
CACOAL 003435 FELIPE DE ALBUQUERQUE SILVA N TÉCNICO EDUCACIONAL - CUIDADOR - Cacoal 50 15 15 5 5 2,5 2,5 100 15º  
CACOAL 005955 PERSIA MARIA DE SOUZA ZACARIAS N TÉCNICO EDUCACIONAL - CUIDADOR - Cacoal 50 15 15 5 5 2,5 2,5 100 16º  
CACOAL 013697 LETICIA CHAVES DE CAMARGO PEREIRA N TÉCNICO EDUCACIONAL - CUIDADOR - Cacoal 50 15 15 5 5 2,5 2,5 100 17º  
CACOAL 013006 ELILDI FERNANDES PEREIRA N TÉCNICO EDUCACIONAL - CUIDADOR - Cacoal 50 15 15 5 5 2,5 2,5 100 18º  
CACOAL 012943 LEONARDO LUIZ MOREIRA ALVES N TÉCNICO EDUCACIONAL - CUIDADOR - Cacoal 50 15 15 5 5 2,5 2,5 100 19º  
CACOAL 012680 ANALU MENGISZTKI PARÁ N TÉCNICO EDUCACIONAL - CUIDADOR - Cacoal 50 15 15 5 5 2,5 2,5 100 20º  
CACOAL 010701 KAROLAYNE SOARES CAVALCANTI N TÉCNICO EDUCACIONAL - CUIDADOR - Cacoal 50 15 15 5 5 2,5 2,5 100 21º  
CACOAL 013034 MIKAELLY STEFFANY DA COSTA ALMEIDA FERNANDES N TÉCNICO EDUCACIONAL - CUIDADOR - Cacoal 50 15 15 5 5 2,5 2,5 100 22º  
CACOAL 012143 PABLO LUIZ MORAES TELES N TÉCNICO EDUCACIONAL - CUIDADOR - Cacoal 50 15 15 5 5 2,5 2,5 100 23º  
CACOAL 015451 JHENNIFER MOREIRA VRENA N TÉCNICO EDUCACIONAL - CUIDADOR - Cacoal 50 15 15 5 5 2,5 2,5 100 24º  
CACOAL 006518 ANTONIO GABRIEL LOURENÇO PEREIRA N TÉCNICO EDUCACIONAL - CUIDADOR - Cacoal 50 15 15 5 5 2,5 2,5 100 25º  
CACOAL 012562 HAYSIELLE RODRIGUES DE LIMA ANDRADE N TÉCNICO EDUCACIONAL - CUIDADOR - Cacoal 50 15 15 5 5 2,5 2,5 100 26º  
CACOAL 012313 GEANDRA NASCIMENTO DA SILVA N TÉCNICO EDUCACIONAL - CUIDADOR - Cacoal 50 15 15 5 5 2,5 2,5 100 27º  
CACOAL 016165 DARLENE PINTO MOREIRA N TÉCNICO EDUCACIONAL - CUIDADOR - Cacoal 50 15 15 5 5 2,5 97,5 28º  
CACOAL 018202 REGIANE AVANCINE PIVETA N TÉCNICO EDUCACIONAL - CUIDADOR - Cacoal 50 15 15 5 5 2,5 97,5 29º  
CACOAL 007522 CARLA CRISTINA DOMINGOS PINTO N TÉCNICO EDUCACIONAL - CUIDADOR - Cacoal 50 15 15 5 5 2,5 97,5 30º  
CACOAL 017434 SAMYA BEATRICE NASCIMENTOS NORÕES N TÉCNICO EDUCACIONAL - CUIDADOR - Cacoal 50 15 15 5 5 2,5 97,5 31º  
CACOAL 019374 ALANA NAMARY MOREIRA CORREIA N TÉCNICO EDUCACIONAL - CUIDADOR - Cacoal 50 15 15 5 5 2,5 97,5 32º  
CACOAL 010258 SUELLEN RIOS N TÉCNICO EDUCACIONAL - CUIDADOR - Cacoal 50 15 15 5 5 2,5 95 33º  
CACOAL 000835 POLIANA MOREIRA ERNICA N TÉCNICO EDUCACIONAL - CUIDADOR - Cacoal 50 15 15 5 5 2,5 95 34º  
CACOAL 013418 CLISCIMAGDA FERREIRA DA SILVA SANTOS N TÉCNICO EDUCACIONAL - CUIDADOR - Cacoal 50 15 15 5 5 95 35º  
CACOAL 010785 ANA KAROLINE CAZANGI CRUZ N TÉCNICO EDUCACIONAL - CUIDADOR - Cacoal 50 15 15 5 5 95 36º  
CACOAL 004755 FRANCIELE DE ALMEIDA FRANCEZ N TÉCNICO EDUCACIONAL - CUIDADOR - Cacoal 50 15 15 5 5 95 37º  
CACOAL 007464 JÉSSICA ALVES VIEIRA LIMA N TÉCNICO EDUCACIONAL - CUIDADOR - Cacoal 50 15 15 5 5 95 38º  
CACOAL 014970 ERICA GRIFFO DOS SANTOS N TÉCNICO EDUCACIONAL - CUIDADOR - Cacoal 50 15 15 5 90 39º  
CACOAL 013090 ALCIONE FERREIRA DE OLIVEIRA N TÉCNICO EDUCACIONAL - CUIDADOR - Cacoal 50 15 5 5 2,5 2,5 85 40º  
CACOAL 016679 MARIA JOSE PEREIRA DA ROCHA N TÉCNICO EDUCACIONAL - CUIDADOR - Cacoal 50 15 5 5 2,5 2,5 85 41º  
CACOAL 009510 VANUZA COLOMBO ALVES N TÉCNICO EDUCACIONAL - CUIDADOR - Cacoal 50 15 5 5 2,5 2,5 85 42º  
CACOAL 016951 THAIS DOS SANTOS GONÇALVES N TÉCNICO EDUCACIONAL - CUIDADOR - Cacoal 50 15 15 5 85 43º  
CACOAL 009399 BRUNA DOS SANTOS DE MELO N TÉCNICO EDUCACIONAL - CUIDADOR - Cacoal 50 15 15 2,5 2,5 85 44º  
CACOAL 007559 CREICIANE ALVES FLÓRIO DA SILVA PANUCI N TÉCNICO EDUCACIONAL - CUIDADOR - Cacoal 50 15 5 5 85 45º  
CACOAL 016235 FERNANDA CAMILA RAMOS DOS SANTOS N TÉCNICO EDUCACIONAL - CUIDADOR - Cacoal 50 15 5 5 2,5 2,5 85 46º  
CACOAL 012126 HYAGO SANTOS CHAGAS N TÉCNICO EDUCACIONAL - CUIDADOR - Cacoal 50 15 15 5 85 47º  
CACOAL 009174 MARIA JANUARIA FERNANDES RAMOS N TÉCNICO EDUCACIONAL - CUIDADOR - Cacoal 50 15 5 5 2,5 82,5 48º  
CACOAL 017203 KAMILLA DOS SANTOS N TÉCNICO EDUCACIONAL - CUIDADOR - Cacoal 50 15 5 5 75 49º  
CACOAL 014237 ROZIANI VICENTE DEBERNARDINO N TÉCNICO EDUCACIONAL - CUIDADOR - Cacoal 50 15 5 5 75 50º  
CACOAL 007393 ESCARLETTI ZORDENONI PIOVEZAN N TÉCNICO EDUCACIONAL - CUIDADOR - Cacoal 50 15 5 2,5 2,5 75 51º  
CACOAL 006687 MARYAH KLARA FERNANDES PINHEIRO N TÉCNICO EDUCACIONAL - CUIDADOR - Cacoal 50 15 5 2,5 72,5 52º  
CACOAL 010697 ANELY DE FATIMA SOARES RODRIGUES S TÉCNICO EDUCACIONAL - CUIDADOR - Cacoal 50 15 15 70 53º  
CACOAL 009420 LUCILENE DE Sá CASTELO BRANCO N TÉCNICO EDUCACIONAL - CUIDADOR - Cacoal 50 15 5 70 54º  
CACOAL 007689 GILVA CARVALHO MARTINS DE REZENDE N TÉCNICO EDUCACIONAL - CUIDADOR - Cacoal 50 15 5 70 55º  
CACOAL 006070 MARCOS ROBERTO DE SOUZA BARBOSA N TÉCNICO EDUCACIONAL - CUIDADOR - Cacoal 50 15 5 70 56º



CACOAL 008424 ELICEIA DOS SANTOS ROCHINSKI RODRIGUES N TÉCNICO EDUCACIONAL - CUIDADOR - Cacoal 50 15 5 70 57°  
CACOAL 015577 IARA JOVELINA DA CRUZ PEREIRA N TÉCNICO EDUCACIONAL - CUIDADOR - Cacoal 50 5 5 5 2,5 2,5 70 58°  
CACOAL 009537 KATIA CRISTINA SALES DA SILVA CASTRO N TÉCNICO EDUCACIONAL - CUIDADOR - Cacoal 50 15 2,5 2,5 70 59°  
CACOAL 009907 LORENA ALVES PEREIRA N TÉCNICO EDUCACIONAL - CUIDADOR - Cacoal 50 15 5 70 60°  
CACOAL 006071 LIANDRA VITÓRIA NASCIMENTO SOUTO N TÉCNICO EDUCACIONAL - CUIDADOR - Cacoal 50 15 5 70 61°  
CACOAL 012608 FABIANA SANTOS ARAUJO N TÉCNICO EDUCACIONAL - CUIDADOR - Cacoal 50 5 5 2,5 67,5 62°  
CACOAL 004169 TALITA DOS SANTOS DOMINGOS N TÉCNICO EDUCACIONAL - CUIDADOR - Cacoal 50 15 2,5 67,5 63°  
CACOAL 018473 ANA CINTA LARGA N TÉCNICO EDUCACIONAL - CUIDADOR - Cacoal 50 15 65 64°  
CACOAL 007514 LUANA COSTA CRISTINO SEVERINO N TÉCNICO EDUCACIONAL - CUIDADOR - Cacoal 50 15 65 65°  
CACOAL 002238 TATIELE COSTA DE OLIVEIRA N TÉCNICO EDUCACIONAL - CUIDADOR - Cacoal 50 5 5 65 66°  
CACOAL 017780 HELLEN CAMILE DA CRUZ COSTA N TÉCNICO EDUCACIONAL - CUIDADOR - Cacoal 50 15 65 67°  
CACOAL 000139 ELLEN MARIA LUCAS N TÉCNICO EDUCACIONAL - CUIDADOR - Cacoal 50 5 5 2,5 2,5 65 68°  
CACOAL 002203 HILDELENE APARECIDA DE OLIVEIRA N TÉCNICO EDUCACIONAL - CUIDADOR - Cacoal 50 5 5 2,5 62,5 69°  
CACOAL 019835 ANDERSON SANTOS FORGADO N TÉCNICO EDUCACIONAL - CUIDADOR - Cacoal 50 5 5 2,5 62,5 70°  
CACOAL 000542 ROSIANE FELIX GABRY RUTZATZ N TÉCNICO EDUCACIONAL - CUIDADOR - Cacoal 50 5 5 60 71°  
CACOAL 019275 DARLENE DA SILVA OLIVEIRA N TÉCNICO EDUCACIONAL - CUIDADOR - Cacoal 50 5 5 60 72°  
CACOAL 007614 NAIARA DE OLIVEIRA N TÉCNICO EDUCACIONAL - CUIDADOR - Cacoal 50 5 2,5 2,5 60 73°  
CACOAL 015813 ELIZÂINI DE SOUZA SILVA N TÉCNICO EDUCACIONAL - CUIDADOR - Cacoal 50 5 5 60 74°  
CACOAL 012813 KEILA MELLO DOS SANTOS NERES N TÉCNICO EDUCACIONAL - CUIDADOR - Cacoal 50 5 5 60 75°  
CACOAL 018547 EVELLYN DENISE MORETI JARDIM N TÉCNICO EDUCACIONAL - CUIDADOR - Cacoal 50 5 5 60 76°  
CACOAL 013303 SUELI PEREIRA MARCELINO ZORDENONI N TÉCNICO EDUCACIONAL - CUIDADOR - Cacoal 50 5 55 77°  
CACOAL 005179 ALDIANI COSTA CRISTINO ALVES N TÉCNICO EDUCACIONAL - CUIDADOR - Cacoal 50 5 55 78°  
CACOAL 000125 DENIVALDO GOMES N TÉCNICO EDUCACIONAL - CUIDADOR - Cacoal 50 2,5 2,5 55 79°  
CACOAL 006042 ANA RUTH NASCIMENTO N TÉCNICO EDUCACIONAL - CUIDADOR - Cacoal 50 2,5 2,5 55 80°  
CACOAL 014623 SORAYA ROCA CAMPOS BRAGA N TÉCNICO EDUCACIONAL - CUIDADOR - Cacoal 50 2,5 2,5 55 81°  
CACOAL 008752 CAMILA FAGUNDES SANTANA N TÉCNICO EDUCACIONAL - CUIDADOR - Cacoal 50 2,5 2,5 55 82°  
CACOAL 008863 LEONARDO NOVAIS DA SILVA N TÉCNICO EDUCACIONAL - CUIDADOR - Cacoal 50 2,5 2,5 55 83°  
CACOAL 012414 ELIANE APARECIDA DO NASCIMENTO GARDINO N TÉCNICO EDUCACIONAL - CUIDADOR - Cacoal 50 2,5 52,5 84°  
CACOAL 018960 GIRLANE MOULAZ OLIVEIRA N TÉCNICO EDUCACIONAL - CUIDADOR - Cacoal 50 2,5 52,5 85°  
CACOAL 008859 SÂMARA TAINAN ALVES LIMA BELMONTE N TÉCNICO EDUCACIONAL - CUIDADOR - Cacoal 50 2,5 52,5 86°  
CACOAL 006927 DANIELY BARBOSA BAQUER DE CASTRO N TÉCNICO EDUCACIONAL - CUIDADOR - Cacoal 50 2,5 52,5 87°  
CACOAL 012278 KATIËLLE CRISTINA ALVES N TÉCNICO EDUCACIONAL - CUIDADOR - Cacoal 50 50 88°  
CACOAL 016031 ELY MARIA GULARTE CAMPISTA N TÉCNICO EDUCACIONAL - CUIDADOR - Cacoal 50 50 89°  
CACOAL 016093 RAQUEL MOREIRA DE ANDRADE N TÉCNICO EDUCACIONAL - CUIDADOR - Cacoal 50 50 90°  
CACOAL 013342 GEISIANE PEREIRA NASCIMENTO VIEIRA N TÉCNICO EDUCACIONAL - CUIDADOR - Cacoal 50 50 91°  
CACOAL 012512 DULCINEIA TREIGEL N TÉCNICO EDUCACIONAL - CUIDADOR - Cacoal 50 50 92°  
CACOAL 013945 JOELÇO XAVIER CLONIA N TÉCNICO EDUCACIONAL - CUIDADOR - Cacoal 50 50 93°  
CACOAL 002284 KELLY APARECISA SOCORRO FELIX N TÉCNICO EDUCACIONAL - CUIDADOR - Cacoal 50 50 94°  
CACOAL 016501 LUZIA FELIPE TORRES N TÉCNICO EDUCACIONAL - CUIDADOR - Cacoal 50 50 95°  
CACOAL 016985 DEUSIMAR DA SILVA BEZERRA RIBEIRO N TÉCNICO EDUCACIONAL - CUIDADOR - Cacoal 50 50 96°  
CACOAL 004154 JULIANA DOS SANTOS OLIVEIRA N TÉCNICO EDUCACIONAL - CUIDADOR - Cacoal 50 50 97°  
CACOAL 014963 MARIA APARECIDA DE SOUZA DIOGO MARTINS N TÉCNICO EDUCACIONAL - CUIDADOR - Cacoal 50 50 98°  
CACOAL 008748 ROSELI DELFINO CODINHOTO N TÉCNICO EDUCACIONAL - CUIDADOR - Cacoal 50 50 99°  
CACOAL 012561 MARIA ELZA DA SILVA SEVERO N TÉCNICO EDUCACIONAL - CUIDADOR - Cacoal 50 50 100°  
CACOAL 014618 ELIANE VICENTE N TÉCNICO EDUCACIONAL - CUIDADOR - Cacoal 50 50 101°  
CACOAL 012271 JAQUELINE MACIEL VIEIRA CARVALHO N TÉCNICO EDUCACIONAL - CUIDADOR - Cacoal 50 50 102°  
CACOAL 014065 SIMONE ANDRADE PIROTTA DA SILVA N TÉCNICO EDUCACIONAL - CUIDADOR - Cacoal 50 50 103°  
CACOAL 014820 LUIZ EVANDRO DE PAULA N TÉCNICO EDUCACIONAL - CUIDADOR - Cacoal 50 50 104°  
CACOAL 002094 JAMILE SILVA ANDRADE DE OLIVEIRA N TÉCNICO EDUCACIONAL - CUIDADOR - Cacoal 50 50 105°  
CACOAL 007652 DAIANE MARCINO DE OLIVEIRA N TÉCNICO EDUCACIONAL - CUIDADOR - Cacoal 50 50 106°  
CACOAL 004690 ROSILENE GOMES DE OLIVEIRA N TÉCNICO EDUCACIONAL - CUIDADOR - Cacoal 50 50 107°  
CACOAL 015981 LUCIANE KAZANOWSKI N TÉCNICO EDUCACIONAL - CUIDADOR - Cacoal 50 50 108°  
CACOAL 016509 CIDERLÂNIA PEREIRA BATISTA N TÉCNICO EDUCACIONAL - CUIDADOR - Cacoal 50 50 109°  
CACOAL 000326 DAISY BRUNA FREITAS DE SANTANA N TÉCNICO EDUCACIONAL - CUIDADOR - Cacoal 50 50 110°  
CACOAL 010328 PATRICIA LEMES SANTANA N TÉCNICO EDUCACIONAL - CUIDADOR - Cacoal 50 50 111°  
CACOAL 004479 ROSANA RODRIGUES DE MAGALHAES SILVA N TÉCNICO EDUCACIONAL - CUIDADOR - Cacoal 50 50 112°  
CACOAL 014859 ROSANGELA ALVES DE FREITAS N TÉCNICO EDUCACIONAL - CUIDADOR - Cacoal 50 50 113°  
CACOAL 002878 NATÁLIA FERREIRA DA SILVA N TÉCNICO EDUCACIONAL - CUIDADOR - Cacoal 50 50 114°  
CACOAL 014574 MAYRA MICHAELLY ROSA DIAS FERNANDES S TÉCNICO EDUCACIONAL - CUIDADOR - Cacoal 50 50 115°  
CACOAL 014248 DAVID NASCIMENTO KAUFMAN N TÉCNICO EDUCACIONAL - CUIDADOR - Cacoal 50 50 116°  
CACOAL 014936 VALDINEIA GEISLA GONZATTO N TÉCNICO EDUCACIONAL - CUIDADOR - Cacoal 50 50 117°  
CACOAL 018093 VIVIANE DA MATA N TÉCNICO EDUCACIONAL - CUIDADOR - Cacoal 50 50 118°  
CACOAL 017033 SUELEN TORRES LOUZADA N TÉCNICO EDUCACIONAL - CUIDADOR - Cacoal 50 50 119°  
CACOAL 006371 SINTIA BERTUSSI MALANQUINI N TÉCNICO EDUCACIONAL - CUIDADOR - Cacoal 50 50 120°  
CACOAL 008133 IVONE GABRECHT N TÉCNICO EDUCACIONAL - CUIDADOR - Cacoal 50 50 121°  
CACOAL 014957 ELLITON RODRIGUES BERNAL N TÉCNICO EDUCACIONAL - CUIDADOR - Cacoal 50 50 122°

CACOAL 013607 FELIPE GABRIEL SILVA BARBOSA N TÉCNICO EDUCACIONAL - CUIDADOR - Cacoal 50 50 123°  
CACOAL 002986 INGRID RIBEIRO VIEIRA N TÉCNICO EDUCACIONAL - CUIDADOR - Cacoal 50 50 124°  
CACOAL 014622 ANDERSO RODRIGUES BERNAL N TÉCNICO EDUCACIONAL - CUIDADOR - Cacoal 50 50 125°  
CACOAL 000706 KAYO HENRIQUE BONFIM STEVANELLI N TÉCNICO EDUCACIONAL - CUIDADOR - Cacoal 50 50 126°  
CACOAL 001459 JOSELANE LEITE FONSECA N TÉCNICO EDUCACIONAL - CUIDADOR - Cacoal 50 50 127°  
CACOAL 007871 MARIA CLARA DE SOUZA FARIAS N TÉCNICO EDUCACIONAL - CUIDADOR - Cacoal 50 50 128°  
CACOAL 013591 REGIANI MENDONÇA SANTANA GUEDES N TÉCNICO EDUCACIONAL - CUIDADOR - Ministro Andrezza 50 15 15 5 5 5 2,5 2,5 100 1°  
CACOAL 006609 DAIARA DE ALMEIDA SILVA N TÉCNICO EDUCACIONAL - CUIDADOR - Ministro Andrezza 50 15 15 5 5 5 2,5 2,5 100 2°  
CACOAL 002555 DIEGO SILVA CERINO N TÉCNICO EDUCACIONAL - CUIDADOR - Ministro Andrezza 15 15 5 5 90 3°  
CACOAL 015019 RAQUEL ALVES DA SILVA DO VALE N TÉCNICO EDUCACIONAL - CUIDADOR - Ministro Andrezza 50 15 5 5 5 2,5 82,5 4°  
CACOAL 015032 JUSCILENE FRANCISCA OLIVEIRA SILVA N TÉCNICO EDUCACIONAL - CUIDADOR - Ministro Andrezza 50 15 5 5 2,5 80 5°  
CACOAL 013022 GRACIELI RODRIGUES KESTER N TÉCNICO EDUCACIONAL - CUIDADOR - Ministro Andrezza 50 15 5 5 2,5 2,5 80 6°  
CACOAL 016118 LUANA MENDONÇA SANTANA N TÉCNICO EDUCACIONAL - CUIDADOR - Ministro Andrezza 50 15 5 5 2,5 2,5 80 7°  
CACOAL 008812 GLAUCIA PEGORARO N TÉCNICO EDUCACIONAL - CUIDADOR - Ministro Andrezza 50 5 5 5 65 8°  
CACOAL 010513 SUENE GOMES DE SOUZA N TÉCNICO EDUCACIONAL - CUIDADOR - Ministro Andrezza 50 50 9°  
CACOAL 018964 KARINA SANTOS DE CARVALHO N TÉCNICO EDUCACIONAL - CUIDADOR - Ministro Andrezza 50 50 10°  
CEREJEIRAS 013643 NEDINHA APARECIDA GOMES N TÉCNICO EDUCACIONAL - CUIDADOR - Cerejeiras 50 15 15 5 5 5 2,5 2,5 100 1°  
CEREJEIRAS 008186 BENICIA DA SILVA CARDOSO N TÉCNICO EDUCACIONAL - CUIDADOR - Cerejeiras 50 15 15 5 5 5 2,5 2,5 100 2°  
CEREJEIRAS 009719 EMARIZETE ALVES DE SOUZA N TÉCNICO EDUCACIONAL - CUIDADOR - Cerejeiras 50 15 15 5 5 5 2,5 2,5 100 3°  
CEREJEIRAS 012967 IVANI MARIA BARBOSA N TÉCNICO EDUCACIONAL - CUIDADOR - Cerejeiras 50 15 15 5 5 5 2,5 2,5 100 4°  
CEREJEIRAS 016653 DAYANE DA SILVA VIEIRA N TÉCNICO EDUCACIONAL - CUIDADOR - Cerejeiras 50 15 15 5 5 2,5 2,5 100 5°  
CEREJEIRAS 016126 JULIANE DA SILVA BRONZATTI N TÉCNICO EDUCACIONAL - CUIDADOR - Cerejeiras 50 15 15 5 5 2,5 2,5 100 6°  
CEREJEIRAS 015311 ROSIANE ROSA DE CARVALHO N TÉCNICO EDUCACIONAL - CUIDADOR - Cerejeiras 50 15 15 5 5 5 2,5 2,5 100 7°  
CEREJEIRAS 008612 DAYANE BATISTA DA SILVA N TÉCNICO EDUCACIONAL - CUIDADOR - Cerejeiras 50 15 15 5 5 5 2,5 2,5 100 8°  
CEREJEIRAS 017032 CLEIDIANE GONÇALVES N TÉCNICO EDUCACIONAL - CUIDADOR - Cerejeiras 50 15 15 5 5 5 2,5 2,5 100 9°  
CEREJEIRAS 004680 KETERY NARAYANNE MOTA DIAS PEREIRA N TÉCNICO EDUCACIONAL - CUIDADOR - Cerejeiras 50 15 15 5 5 5 2,5 2,5 100 10°  
CEREJEIRAS 009681 POLIANA GONÇALVES SILVA N TÉCNICO EDUCACIONAL - CUIDADOR - Cerejeiras 50 15 15 5 5 5 2,5 2,5 100 11°  
CEREJEIRAS 014686 SCHEILA NAYRA ROBAK CAVALHEIRO N TÉCNICO EDUCACIONAL - CUIDADOR - Cerejeiras 50 15 15 5 5 5 2,5 2,5 100 12°  
CEREJEIRAS 016347 EDILENE FERREIRA SILVA DO CARMO N TÉCNICO EDUCACIONAL - CUIDADOR - Cerejeiras 50 15 15 5 5 2,5 2,5 95 13°  
CEREJEIRAS 004644 SUELI JULIO DA SILVA N TÉCNICO EDUCACIONAL - CUIDADOR - Cerejeiras 50 15 15 5 5 90 14°  
CEREJEIRAS 008290 JOSELIA PEREIRA DA LUZ ALVES N TÉCNICO EDUCACIONAL - CUIDADOR - Cerejeiras 50 15 5 5 5 2,5 82,5 15°  
CEREJEIRAS 011212 BIANCA ALVES DOS SANTOS SILVA N TÉCNICO EDUCACIONAL - CUIDADOR - Cerejeiras 50 15 5 5 5 2,5 82,5 16°  
CEREJEIRAS 018866 POLIANE DE CASTRO N TÉCNICO EDUCACIONAL - CUIDADOR - Cerejeiras 50 15 15 80 17°  
CEREJEIRAS 017709 JUCELIA BARBOSA PINTO N TÉCNICO EDUCACIONAL - CUIDADOR - Cerejeiras 50 5 5 5 2,5 2,5 70 18°  
CEREJEIRAS 001619 KEILA SILVA DE MELO N TÉCNICO EDUCACIONAL - CUIDADOR - Cerejeiras 50 15 2,5 67,5 19°  
CEREJEIRAS 018952 GLEICIELE DO CARMO N TÉCNICO EDUCACIONAL - CUIDADOR - Cerejeiras 50 5 5 5 2,5 67,5 20°  
CEREJEIRAS 010044 ANDREIA TEIXEIRA DA SILVA N TÉCNICO EDUCACIONAL - CUIDADOR - Cerejeiras 50 15 65 21°  
CEREJEIRAS 018603 KEILA APARECIDA CONTI DA SILVA N TÉCNICO EDUCACIONAL - CUIDADOR - Cerejeiras 50 15 65 22°  
CEREJEIRAS 004912 MARCIA GONÇALVES SOARES N TÉCNICO EDUCACIONAL - CUIDADOR - Cerejeiras 50 5 2,5 2,5 60 23°  
CEREJEIRAS 001323 FABIANA CELSO BARBOSA NOBRE N TÉCNICO EDUCACIONAL - CUIDADOR - Cerejeiras 50 5 2,5 2,5 60 24°  
CEREJEIRAS 009743 LINDACIR GOULART DA CUNHA N TÉCNICO EDUCACIONAL - CUIDADOR - Cerejeiras 50 5 5 60 25°  
CEREJEIRAS 016105 STEFHANY MELO PEREIRA N TÉCNICO EDUCACIONAL - CUIDADOR - Cerejeiras 50 5 2,5 2,5 60 26°  
CEREJEIRAS 013385 PAULO BENTO DA SILVA N TÉCNICO EDUCACIONAL - CUIDADOR - Cerejeiras 50 2,5 2,5 55 27°  
CEREJEIRAS 008532 ANE PAULA SILVA COSTA AGUIAR N TÉCNICO EDUCACIONAL - CUIDADOR - Cerejeiras 50 2,5 2,5 55 28°  
CEREJEIRAS 014032 MARIA GOMES DA SILVA N TÉCNICO EDUCACIONAL - CUIDADOR - Cerejeiras 50 50 29°  
CEREJEIRAS 012020 ZELITA LIMA RODRIGUES N TÉCNICO EDUCACIONAL - CUIDADOR - Cerejeiras 50 50 30°  
CEREJEIRAS 009185 ZELINA LIMA RODRIGUES N TÉCNICO EDUCACIONAL - CUIDADOR - Cerejeiras 50 50 31°  
CEREJEIRAS 006442 LAUDAETE SOUZA DE OLIVEIRA N TÉCNICO EDUCACIONAL - CUIDADOR - Cerejeiras 50 50 32°  
CEREJEIRAS 003006 NUBIA GONÇALVES DA SILVA N TÉCNICO EDUCACIONAL - CUIDADOR - Cerejeiras 50 50 33°  
CEREJEIRAS 004907 IDIANA DOS SANTOS MATIAS N TÉCNICO EDUCACIONAL - CUIDADOR - Cerejeiras 50 50 34°  
CEREJEIRAS 017497 GERCIANA ALVES DA SILVA OLIVEIRA N TÉCNICO EDUCACIONAL - CUIDADOR - Cerejeiras 50 50 35°  
CEREJEIRAS 012419 AURICELIA ANJOS PEREIRA MONTOVANI N TÉCNICO EDUCACIONAL - CUIDADOR - Cerejeiras 50 50 36°  
CEREJEIRAS 000036 KERLEM DA COSTA SANTOS N TÉCNICO EDUCACIONAL - CUIDADOR - Cerejeiras 50 50 37°  
CEREJEIRAS 015077 VIVIANI CRISTINY KAUFMAN N TÉCNICO EDUCACIONAL - CUIDADOR - Cerejeiras 50 50 38°  
CEREJEIRAS 009265 MARIA ALICE DE OLIVEIRA DORIHETO N TÉCNICO EDUCACIONAL - CUIDADOR - Cerejeiras 50 50 39°  
CEREJEIRAS 002826 ALDAIR JOSÉ DO CARMO N TÉCNICO EDUCACIONAL - CUIDADOR - Cerejeiras 50 50 40°  
CEREJEIRAS 007342 EMILLY JAQUELINE RODRIGUES DA SILVA N TÉCNICO EDUCACIONAL - CUIDADOR - Cerejeiras 50 50 41°  
CEREJEIRAS 011945 FERNANDA CAROLINE DOS SANTOS GRESSELLE N TÉCNICO EDUCACIONAL - CUIDADOR - Cerejeiras 50 50 42°  
CEREJEIRAS 012515 EMANUELLY CANELA POVIDAIKO N TÉCNICO EDUCACIONAL - CUIDADOR - Cerejeiras 50 50 43°  
CEREJEIRAS 004104 AILIMY ELICE RODRIGUES DA SILVA N TÉCNICO EDUCACIONAL - CUIDADOR - Cerejeiras 50 50 44°  
CEREJEIRAS 018116 EVANETE DOS REIS OLIVEIRA N TÉCNICO EDUCACIONAL - CUIDADOR - Distrito de Estrela/Cabixi 50 15 15 5 5 5 2,5 2,5 100 1°  
CEREJEIRAS 018394 LEIDIANE DA SILVA TEOFILLO BERNARDO N TÉCNICO EDUCACIONAL - CUIDADOR - Distrito de Estrela/Cabixi 50 15 15 5 5 5 2,5 2,5 100 2°  
CEREJEIRAS 014595 EVELIN TATIANI DA COSTA SOUZA N TÉCNICO EDUCACIONAL - CUIDADOR - Distrito de Estrela/Cabixi 50 15 15 5 5 5 2,5 2,5 100 3°  
CEREJEIRAS 002436 MARTA REIS DE OLIVEIRA MISSIAGGIA N TÉCNICO EDUCACIONAL - CUIDADOR - Distrito de Estrela/Cabixi 50 5 5 5 2,5 2,5 70 4°

CEREJEIRAS 018005 LUANA DE SOUZA BENTO N TÉCNICO EDUCACIONAL - CUIDADOR - Distrito de Estrela/Cabixi 50 5 5 5 65 5°  
CEREJEIRAS 008338 ELVIS DA SILVA LANES N TÉCNICO EDUCACIONAL - CUIDADOR - Distrito de Estrela/Cabixi 50 50 6°  
CEREJEIRAS 013512 MÁRCIO DA SILVA PEREIRA N TÉCNICO EDUCACIONAL - CUIDADOR - Distrito de Rondolândia/Corumbiara 50 15 15 5 5 2,5 2,5 100 1°  
CEREJEIRAS 015733 ADRIANO BOTELHO DE SOUZA N TÉCNICO EDUCACIONAL - CUIDADOR - Distrito de Rondolândia/Corumbiara 50 15 15 5 5 2,5 2,5 100 2°  
CEREJEIRAS 009038 LUCILEIA PEREIRA VAZ N TÉCNICO EDUCACIONAL - CUIDADOR - Distrito de Rondolândia/Corumbiara 50 15 15 5 5 2,5 2,5 100 3°  
CEREJEIRAS 012728 ROSILENE JACOB VELTEN N TÉCNICO EDUCACIONAL - CUIDADOR - Distrito de Rondolândia/Corumbiara 50 15 15 5 5 2,5 2,5 100 4°  
CEREJEIRAS 013793 ALINE DA COSTA SCAPOLAN DE MELO N TÉCNICO EDUCACIONAL - CUIDADOR - Distrito de Rondolândia/Corumbiara 50 15 15 5 5 2,5 2,5 100 5°  
CEREJEIRAS 007785 MARIA OCILENE LIMA BEZERRA N TÉCNICO EDUCACIONAL - CUIDADOR - Distrito de Rondolândia/Corumbiara 50 15 15 5 5 2,5 97,5 6°  
CEREJEIRAS 010564 HENRIQUE CÂNDIDO SILVA N TÉCNICO EDUCACIONAL - CUIDADOR - Distrito de Rondolândia/Corumbiara 50 15 15 5 5 95 7°  
CEREJEIRAS 016666 WEVERTON FELIX DE SOUZA N TÉCNICO EDUCACIONAL - CUIDADOR - Distrito de Rondolândia/Corumbiara 50 15 5 5 2,5 82,5 8°  
CEREJEIRAS 015629 TAINARA GONÇALVES FIGUEIREDO N TÉCNICO EDUCACIONAL - CUIDADOR - Distrito de Rondolândia/Corumbiara 50 15 5 5 2,5 82,5 9°  
CEREJEIRAS 009659 MARIANA NASCIMENTO FERNANDES N TÉCNICO EDUCACIONAL - CUIDADOR - Distrito de Rondolândia/Corumbiara 50 5 5 5 2,5 2,5 70 10°  
CEREJEIRAS 012055 CAROLINE NICOMEDES DE SOUZA N TÉCNICO EDUCACIONAL - CUIDADOR - Distrito de Rondolândia/Corumbiara 50 5 5 5 2,5 2,5 70 11°  
CEREJEIRAS 011644 VILMA CUNHA BARBOSA N TÉCNICO EDUCACIONAL - CUIDADOR - Distrito de Rondolândia/Corumbiara 50 5 5 2,5 67,5 12°  
CEREJEIRAS 016933 GENECI FERNANDES GONÇALVES N TÉCNICO EDUCACIONAL - CUIDADOR - Distrito de Rondolândia/Corumbiara 50 50 13°  
CEREJEIRAS 001088 KESIA CRISTINA SOUZA TAVARES N TÉCNICO EDUCACIONAL - CUIDADOR - Distrito de Rondolândia/Corumbiara 50 50 14°  
CEREJEIRAS 000801 POLIANA FERNANDA PEREIRA AMORIM N TÉCNICO EDUCACIONAL - CUIDADOR - Distrito de Rondolândia/Corumbiara 50 50 15°  
CEREJEIRAS 009942 ANGLIANE CHAVES RIBEIRO N TÉCNICO EDUCACIONAL - CUIDADOR - Pimenteiras do Oeste 50 15 15 5 5 2,5 2,5 100 1°  
CEREJEIRAS 016748 CARLA KAROLINI PRADO DE OLIVEIRA N TÉCNICO EDUCACIONAL - CUIDADOR - Pimenteiras do Oeste 50 15 15 5 5 2,5 2,5 100 2°  
CEREJEIRAS 005290 CLEUSENIRA DE SOUZA ABREU N TÉCNICO EDUCACIONAL - CUIDADOR - Pimenteiras do Oeste 50 15 15 5 5 95 3°  
CEREJEIRAS 007718 FRANCISCA BEZERRA DOS SANTOS N TÉCNICO EDUCACIONAL - CUIDADOR - Pimenteiras do Oeste 50 15 15 80 4°  
CEREJEIRAS 014067 ALDENCI GINO SANTANA N TÉCNICO EDUCACIONAL - CUIDADOR - Pimenteiras do Oeste 50 2,5 2,5 55 5°  
CEREJEIRAS 011553 EDITH CHAMO FREY N TÉCNICO EDUCACIONAL - CUIDADOR - Pimenteiras do Oeste 50 5 55 6°  
CEREJEIRAS 018368 TEREZA BEZERRA DOS SANTOS N TÉCNICO EDUCACIONAL - CUIDADOR - Pimenteiras do Oeste 50 50 7°  
COSTA MARQUES 011673 ROSIMERI LOPES CARAGEORGE N TÉCNICO EDUCACIONAL - CUIDADOR - Costa Marques 50 15 15 5 5 2,5 2,5 100 1°  
COSTA MARQUES 014930 JOEL SORIA GUACAMA N TÉCNICO EDUCACIONAL - CUIDADOR - Costa Marques 50 15 15 5 5 2,5 2,5 100 2°  
COSTA MARQUES 011968 ELIZANGELA DE ARAÚJO FARIAS N TÉCNICO EDUCACIONAL - CUIDADOR - Costa Marques 50 15 15 5 5 2,5 97,5 3°  
COSTA MARQUES 017883 MAELI RODRIGUES DA SILVA N TÉCNICO EDUCACIONAL - CUIDADOR - Costa Marques 50 15 15 5 5 2,5 97,5 4°  
COSTA MARQUES 008900 MARCIA CHUVE MOJICA N TÉCNICO EDUCACIONAL - CUIDADOR - Costa Marques 50 15 15 5 5 2,5 97,5 5°  
COSTA MARQUES 017273 SARA GUSMAO ORTIZ N TÉCNICO EDUCACIONAL - CUIDADOR - Costa Marques 50 15 15 5 5 95 6°  
COSTA MARQUES 017710 VANDERLEI LEIGUE VASQUES N TÉCNICO EDUCACIONAL - CUIDADOR - Costa Marques 50 15 15 5 5 95 7°  
COSTA MARQUES 014626 LUZIA RIBEIRO MONTERO N TÉCNICO EDUCACIONAL - CUIDADOR - Costa Marques 50 15 15 5 2,5 2,5 95 8°  
COSTA MARQUES 014246 ELEN DA SILVA FLORES N TÉCNICO EDUCACIONAL - CUIDADOR - Costa Marques 50 15 15 5 2,5 2,5 90 9°  
COSTA MARQUES 018382 ANA FRANCISCA DE FREITAS N TÉCNICO EDUCACIONAL - CUIDADOR - Costa Marques 50 15 15 2,5 2,5 85 10°  
COSTA MARQUES 012675 ANDREIA SENA RIBEIRO SEIDLER N TÉCNICO EDUCACIONAL - CUIDADOR - Costa Marques 50 5 2,5 57,5 11°  
COSTA MARQUES 014824 EVA GONÇALVES N TÉCNICO EDUCACIONAL - CUIDADOR - Costa Marques 50 5 55 12°  
COSTA MARQUES 012494 JOANA PATIQUI TICONA N TÉCNICO EDUCACIONAL - CUIDADOR - Costa Marques 50 50 13°  
COSTA MARQUES 005799 AUXILIANE APONTES HORIELE N TÉCNICO EDUCACIONAL - CUIDADOR - Costa Marques 50 50 14°  
COSTA MARQUES 013298 THIAGO MORAIS LOPES N TÉCNICO EDUCACIONAL - CUIDADOR - Costa Marques 50 50 15°  
COSTA MARQUES 014282 ELCI CRISTINA PAZ CUELLAR N TÉCNICO EDUCACIONAL - CUIDADOR - Costa Marques 50 50 16°  
ESPIGÃO DO OESTE 015818 LUCINEA MILLER SIBERT N TÉCNICO EDUCACIONAL - CUIDADOR - Espigão do Oeste 50 15 15 5 5 2,5 2,5 100 1°  
ESPIGÃO DO OESTE 011061 TAMILA RIBEIRO CAVALCANTE N TÉCNICO EDUCACIONAL - CUIDADOR - Espigão do Oeste 50 15 15 5 5 2,5 2,5 100 2°  
ESPIGÃO DO OESTE 009871 KETLY BARRETO MARTINS N TÉCNICO EDUCACIONAL - CUIDADOR - Espigão do Oeste 50 15 15 5 5 2,5 2,5 100 3°  
ESPIGÃO DO OESTE 015946 MICHELE MOREIRA DE SOUZA N TÉCNICO EDUCACIONAL - CUIDADOR - Espigão do Oeste 50 15 15 5 5 2,5 2,5 100 4°  
ESPIGÃO DO OESTE 017127 FERNANDA SILVA MACEDO N TÉCNICO EDUCACIONAL - CUIDADOR - Espigão do Oeste 50 15 15 5 5 2,5 2,5 100 5°  
ESPIGÃO DO OESTE 014173 APRÍGIO PEDRO DA SILVA NETO N TÉCNICO EDUCACIONAL - CUIDADOR - Espigão do Oeste 50 15 15 5 5 2,5 2,5 100 6°  
ESPIGÃO DO OESTE 005976 EVELLYN THAMIRIS WEBER BARBOSA N TÉCNICO EDUCACIONAL - CUIDADOR - Espigão do Oeste 50 15 15 5 5 2,5 2,5 100 7°  
ESPIGÃO DO OESTE 009875 ANTONIO BARBOSA DOS SANTOS N TÉCNICO EDUCACIONAL - CUIDADOR - Espigão do Oeste 50 15 15 5 5 2,5 97,5 8°  
ESPIGÃO DO OESTE 013498 MARIA APARECIDA MACEMA DE SOUZA N TÉCNICO EDUCACIONAL - CUIDADOR - Espigão do Oeste 50 15 15 5 85 9°  
ESPIGÃO DO OESTE 015500 MARCILENE FRICIANO N TÉCNICO EDUCACIONAL - CUIDADOR - Espigão do Oeste 50 15 15 5 85 10°  
ESPIGÃO DO OESTE 003033 SAMUEL RODRIGUES DA SILVA N TÉCNICO EDUCACIONAL - CUIDADOR - Espigão do Oeste 50 15 15 5 85 11°  
ESPIGÃO DO OESTE 005711 WENDERSON LIMA OLIVEIRA LOUREDO N TÉCNICO EDUCACIONAL - CUIDADOR - Espigão do Oeste 50 15 15 80 12°  
ESPIGÃO DO OESTE 012191 CAROLINE SOARES LUDTKE N TÉCNICO EDUCACIONAL - CUIDADOR - Espigão do Oeste 50 15 15 80 13°  
ESPIGÃO DO OESTE 011863 MARIA JANAÍNA DE ARAÚJO SILVA BISPO N TÉCNICO EDUCACIONAL - CUIDADOR - Espigão do Oeste 50 15 5 75 14°

ESPIGÃO DO OESTE 011773 ANA PAULA WUTKE COSTA N TÉCNICO EDUCACIONAL - CUIDADOR - Espigão do Oeste 50 5 5 5 2,5 2,5 70 15°

ESPIGÃO DO OESTE 004209 BRUNA BUTZKE ANDRADE N TÉCNICO EDUCACIONAL - CUIDADOR - Espigão do Oeste 50 15 5 70 16°

ESPIGÃO DO OESTE 017123 ESTEFANE BINOW N TÉCNICO EDUCACIONAL - CUIDADOR - Espigão do Oeste 50 15 2,5 2,5 70 17°

ESPIGÃO DO OESTE 002613 JHONATAN GOULART ALVES CADES N TÉCNICO EDUCACIONAL - CUIDADOR - Espigão do Oeste 50 15 2,5 67,5 18°

ESPIGÃO DO OESTE 001275 BRUNA OLIVEIRA CUSSUOL N TÉCNICO EDUCACIONAL - CUIDADOR - Espigão do Oeste 50 5 5 5 2,5 67,5 19°

ESPIGÃO DO OESTE 016929 WERMES RAMOS GARCIA N TÉCNICO EDUCACIONAL - CUIDADOR - Espigão do Oeste 50 15 2,5 67,5 20°

ESPIGÃO DO OESTE 011934 JÉSSICA NYCOLE BATISTA N TÉCNICO EDUCACIONAL - CUIDADOR - Espigão do Oeste 50 15 65 21°

ESPIGÃO DO OESTE 012357 ALINE CRISTINA OLIVEIRA XAVIER N TÉCNICO EDUCACIONAL - CUIDADOR - Espigão do Oeste 50 5 5 2,5 62,5 22°

ESPIGÃO DO OESTE 003578 ROSEANE OLIVEIRA DA CUNHA N TÉCNICO EDUCACIONAL - CUIDADOR - Espigão do Oeste 50 5 55 23°

ESPIGÃO DO OESTE 003858 ALESSANDRA WUTH ARAGÃO N TÉCNICO EDUCACIONAL - CUIDADOR - Espigão do Oeste 50 5 55 24°

ESPIGÃO DO OESTE 009983 VANESSA DE ALMEIDA OLIVEIRA N TÉCNICO EDUCACIONAL - CUIDADOR - Espigão do Oeste 50 5 55 25°

ESPIGÃO DO OESTE 008112 ANDRESSA WUTH ARAGÃO N TÉCNICO EDUCACIONAL - CUIDADOR - Espigão do Oeste 50 5 55 26°

ESPIGÃO DO OESTE 017983 JESSICA ALINE RIBEIRO DE LIMA N TÉCNICO EDUCACIONAL - CUIDADOR - Espigão do Oeste 50 5 55 27°

ESPIGÃO DO OESTE 010659 ZILDA NUNES DO CARMO N TÉCNICO EDUCACIONAL - CUIDADOR - Espigão do Oeste 50 50 28°

ESPIGÃO DO OESTE 017056 SANDRO BARROSO FERREIRA N TÉCNICO EDUCACIONAL - CUIDADOR - Espigão do Oeste 50 50 29°

ESPIGÃO DO OESTE 009526 HUEBERSON RODRIGUES DE SOUZA N TÉCNICO EDUCACIONAL - CUIDADOR - Espigão do Oeste 50 50 30°

ESPIGÃO DO OESTE 017719 LEANDRO DE SOUZA BRITO N TÉCNICO EDUCACIONAL - CUIDADOR - Espigão do Oeste 50 50 31°

ESPIGÃO DO OESTE 009675 LUCIENE RODRIGUES SILVA N TÉCNICO EDUCACIONAL - CUIDADOR - Espigão do Oeste 50 50 32°

ESPIGÃO DO OESTE 014324 ROSALIA DE OLIVEIRA BRANCO RIBEIRO N TÉCNICO EDUCACIONAL - CUIDADOR - Espigão do Oeste 50 50 33°

ESPIGÃO DO OESTE 000726 LUCIANA GARCIA DOS REIS N TÉCNICO EDUCACIONAL - CUIDADOR - Espigão do Oeste 50 50 34°

ESPIGÃO DO OESTE 017759 JOEL DE OLIVEIRA ALMEIDA N TÉCNICO EDUCACIONAL - CUIDADOR - Espigão do Oeste 50 50 35°

ESPIGÃO DO OESTE 007814 SUZANA SANTOS DE SOUZA FREITAS N TÉCNICO EDUCACIONAL - CUIDADOR - Espigão do Oeste 50 50 36°

ESPIGÃO DO OESTE 016094 LEILIANE VIEIRA RODRIGUES N TÉCNICO EDUCACIONAL - CUIDADOR - Espigão do Oeste 50 50 37°

ESPIGÃO DO OESTE 015737 ROSANE DA SILVA N TÉCNICO EDUCACIONAL - CUIDADOR - Espigão do Oeste 50 50 38°

ESPIGÃO DO OESTE 009249 JESSICA DA SILVA MARIANO LIMA N TÉCNICO EDUCACIONAL - CUIDADOR - Espigão do Oeste 50 50 39°

ESPIGÃO DO OESTE 000212 BRUNA DE OLIVEIRA RODRIGUES N TÉCNICO EDUCACIONAL - CUIDADOR - Espigão do Oeste 50 50 40°

ESPIGÃO DO OESTE 010829 ANDREYNA GOMES TOLOMEU N TÉCNICO EDUCACIONAL - CUIDADOR - Espigão do Oeste 50 50 41°

ESPIGÃO DO OESTE 000586 MAÍSA GALAN PEDROZO N TÉCNICO EDUCACIONAL - CUIDADOR - Espigão do Oeste 50 50 42°

EXTREMA 010865 ANA MARIA RIPARDO DE MELO N TÉCNICO EDUCACIONAL - CUIDADOR - Distrito de Nova Califórnia 50 15 15 5 5 2,5 2,5 100 1°

EXTREMA 015670 NEUZETE GOMES DA SILVA N TÉCNICO EDUCACIONAL - CUIDADOR - Distrito de Nova Califórnia 50 15 15 5 5 2,5 2,5 100 2°

EXTREMA 004766 MARIA ALBENIR NOGUEIRA BEZERRA DA SILVA N TÉCNICO EDUCACIONAL - CUIDADOR - Distrito de Nova Califórnia 50 15 15 5 5 2,5 2,5 100 3°

EXTREMA 004444 ALCIENI DE LIMA BEZERRA N TÉCNICO EDUCACIONAL - CUIDADOR - Distrito de Nova Califórnia 50 15 15 5 5 2,5 2,5 100 4°

EXTREMA 013395 LENILDA NOBRE DE OLIVEIRA N TÉCNICO EDUCACIONAL - CUIDADOR - Distrito de Nova Califórnia 50 15 15 5 5 2,5 2,5 100 5°

EXTREMA 014052 GRECIANE AZEVEDO DA SILVA N TÉCNICO EDUCACIONAL - CUIDADOR - Distrito de Nova Califórnia 50 15 15 5 5 2,5 2,5 100 6°

EXTREMA 013173 LADIR NOBRE OLIVEIRA N TÉCNICO EDUCACIONAL - CUIDADOR - Distrito de Nova Califórnia 50 15 15 5 5 2,5 2,5 100 7°

EXTREMA 012425 SEBASTIANA CARVALHO DOS SANTOS N TÉCNICO EDUCACIONAL - CUIDADOR - Distrito de Nova Califórnia 50 15 15 5 5 2,5 2,5 100 8°

EXTREMA 006870 JACIANE DE ALMEIDA ALVES N TÉCNICO EDUCACIONAL - CUIDADOR - Distrito de Nova Califórnia 50 15 15 5 5 2,5 2,5 100 9°

EXTREMA 011674 DIANA NASCIMENTO DE SOUZA MELO N TÉCNICO EDUCACIONAL - CUIDADOR - Distrito de Nova Califórnia 50 15 15 5 5 2,5 2,5 100 10°

EXTREMA 006217 ANA MARIA DE MEDEIROS N TÉCNICO EDUCACIONAL - CUIDADOR - Distrito de Nova Califórnia 50 5 5 60 11°

EXTREMA 015510 VALDIZA PINHEIRO SILVA N TÉCNICO EDUCACIONAL - CUIDADOR - Distrito de Nova Califórnia 50 50 12°

EXTREMA 002839 MARIA FRANCISCA OLIVEIRA DA SILVA ARAUJO N TÉCNICO EDUCACIONAL - CUIDADOR - Distrito de Vista Alegre do Abunã 50 15 15 5 5 2,5 2,5 100 1°

EXTREMA 015483 AGLAUPY FERREIRA PEREIRA N TÉCNICO EDUCACIONAL - CUIDADOR - Distrito de Vista Alegre do Abunã 50 15 15 5 5 2,5 2,5 100 2°

EXTREMA 008792 ALAN DA ROCHA SILVA N TÉCNICO EDUCACIONAL - CUIDADOR - Distrito de Vista Alegre do Abunã 50 15 15 5 5 2,5 2,5 100 3°

EXTREMA 017977 VIVIANE SANTOS DO NASCIMENTO N TÉCNICO EDUCACIONAL - CUIDADOR - Distrito de Vista Alegre do Abunã 50 15 15 5 5 90 4°

EXTREMA 000121 LAURA KILLES FERREIRA DE SOUZA N TÉCNICO EDUCACIONAL - CUIDADOR - Distrito de Vista Alegre do Abunã 50 15 15 5 85 5°

EXTREMA 003080 ISALENA CIPRIANO AMORIN N TÉCNICO EDUCACIONAL - CUIDADOR - Distrito de Vista Alegre do Abunã 50 15 5 5 2,5 82,5 6°

EXTREMA 012463 OZEIAS OLIVEIRA DE MIRANDA N TÉCNICO EDUCACIONAL - CUIDADOR - Distrito de Vista Alegre do Abunã 50 15 65 7°

EXTREMA 006998 SAMARA GONÇALVES CANAVEZ VIEIRA N TÉCNICO EDUCACIONAL - CUIDADOR - Distrito de Vista Alegre do Abunã 50 5 2,5 2,5 60 8°

EXTREMA 006644 SONIA APARECIDA DA SILVA SOARES N TÉCNICO EDUCACIONAL - CUIDADOR - Distrito de Vista Alegre do Abunã 50 2,5 52,5 9°

EXTREMA 002166 LUCILA DE SENA MATOS N TÉCNICO EDUCACIONAL - CUIDADOR - Distrito de Vista Alegre do Abunã 50 50 10°

EXTREMA 006055 JANETE BARBOSA GONÇALVES N TÉCNICO EDUCACIONAL - CUIDADOR - Distrito de Vista Alegre do Abunã 50 50 11°

EXTREMA 018199 MILEIDE DE SOUZA JARDIM PRATA N TÉCNICO EDUCACIONAL - CUIDADOR - Distrito de Vista Alegre do Abunã 50 50 12°

EXTREMA 008572 KLEYSON GOMES VIEIRA CANAVEZ N TÉCNICO EDUCACIONAL - CUIDADOR - Distrito de Vista Alegre do Abunã 50 50 13°

EXTREMA 010900 SABRINA DA SILVA FERREIRA N TÉCNICO EDUCACIONAL - CUIDADOR - Distrito de Vista Alegre do Abunã 50 50 14°

EXTREMA 009499 CLERI CAMERA SANTANA N TÉCNICO EDUCACIONAL - CUIDADOR - Distrito de Vista Alegre do Abunã 50 50 15°

GUAJARÁ MIRIM 014291 IZEUDA TAVARES DE AQUINO OLIVEIRA N TÉCNICO EDUCACIONAL - CUIDADOR - Guajará Mirim 50 15 15 5 5 2,5 2,5 100 1°

GUAJARÁ MIRIM 011898 MARIA DE LOURDES CARDOSO DA SILVA N TÉCNICO EDUCACIONAL - CUIDADOR - Guajará Mirim 50 15 15 5 5 2,5 2,5 100 2°

GUAJARÁ MIRIM 008751 DIANARA DOS SANTOS DAMASCENO N TÉCNICO EDUCACIONAL - CUIDADOR - Guajará Mirim 50 15 15 5 5 2,5 2,5 100 3°

GUAJARÁ MIRIM 012532 EDIONE ALMEIDA EVANGELISTA PAIVA N TÉCNICO EDUCACIONAL - CUIDADOR - Guajará Mirim 50 15 15 5 5 2,5 2,5 100 4º  
GUAJARÁ MIRIM 012660 KATIA DANIELLE COSTA MENDES N TÉCNICO EDUCACIONAL - CUIDADOR - Guajará Mirim 50 15 15 5 5 2,5 2,5 100 5º  
GUAJARÁ MIRIM 012184 HELDER PAES DE OLIVEIRA JÚNIOR N TÉCNICO EDUCACIONAL - CUIDADOR - Guajará Mirim 50 15 15 5 5 2,5 2,5 100 6º  
GUAJARÁ MIRIM 014895 THIAGO CORDEIRO CHOMA N TÉCNICO EDUCACIONAL - CUIDADOR - Guajará Mirim 50 15 15 5 5 2,5 2,5 100 7º  
GUAJARÁ MIRIM 009916 SAMARA CARREIRO BELONI N TÉCNICO EDUCACIONAL - CUIDADOR - Guajará Mirim 50 15 15 5 5 2,5 2,5 100 8º  
GUAJARÁ MIRIM 012002 JéSSICA SUAREZ CARVALLO N TÉCNICO EDUCACIONAL - CUIDADOR - Guajará Mirim 50 15 15 5 5 2,5 2,5 100 9º  
GUAJARÁ MIRIM 007996 ELIETE SOARES DA SILVA N TÉCNICO EDUCACIONAL - CUIDADOR - Guajará Mirim 50 15 15 5 2,5 92,5 10º  
GUAJARÁ MIRIM 008554 CLOCILDO MENDES PALHA N TÉCNICO EDUCACIONAL - CUIDADOR - Guajará Mirim 50 15 15 2,5 2,5 85 11º  
GUAJARÁ MIRIM 014018 FABIANA VIANA NERY ARAÚJO N TÉCNICO EDUCACIONAL - CUIDADOR - Guajará Mirim 50 15 15 5 85 12º  
GUAJARÁ MIRIM 003241 RAFAEL LOPES DA SILVA CAVALCANTE N TÉCNICO EDUCACIONAL - CUIDADOR - Guajará Mirim 50 15 15 80 13º  
GUAJARÁ MIRIM 010271 MARITZA MELGAR ANEZ MOURA N TÉCNICO EDUCACIONAL - CUIDADOR - Guajará Mirim 50 15 5 70 14º  
GUAJARÁ MIRIM 015052 HIULENE MARIA SANCHEZ ASSUNÇÃO N TÉCNICO EDUCACIONAL - CUIDADOR - Guajará Mirim 50 15 5 70 15º  
GUAJARÁ MIRIM 015326 JOSILANE DE CASTRO OLIVEIRA N TÉCNICO EDUCACIONAL - CUIDADOR - Guajará Mirim 50 15 5 70 16º  
GUAJARÁ MIRIM 015403 HYLVA CRISTIANNY SANCHEZ ASSUNÇÃO N TÉCNICO EDUCACIONAL - CUIDADOR - Guajará Mirim 50 15 65 17º  
GUAJARÁ MIRIM 007323 DAVID ADRIANO DUTRA BATISTA N TÉCNICO EDUCACIONAL - CUIDADOR - Guajará Mirim 50 15 65 18º  
GUAJARÁ MIRIM 016317 ANA ESTER DE SOUZA GOMES N TÉCNICO EDUCACIONAL - CUIDADOR - Guajará Mirim 50 15 65 19º  
GUAJARÁ MIRIM 016791 NICKI DANIEL GUARI TRIGO N TÉCNICO EDUCACIONAL - CUIDADOR - Guajará Mirim 50 5 55 20º  
GUAJARÁ MIRIM 007695 IRIS RICARDO DE LIMA TEIXEIRA N TÉCNICO EDUCACIONAL - CUIDADOR - Guajará Mirim 50 2,5 52,5 21º  
GUAJARÁ MIRIM 005205 YAN KAIQUE BENTO AZZI N TÉCNICO EDUCACIONAL - CUIDADOR - Guajará Mirim 50 2,5 52,5 22º  
GUAJARÁ MIRIM 001625 MARIA DE LOURDES PORFÍRIO DOS SANTOS N TÉCNICO EDUCACIONAL - CUIDADOR - Guajará Mirim 50 50 23º  
GUAJARÁ MIRIM 005005 LUCIANO LÔBO DE SOUZA N TÉCNICO EDUCACIONAL - CUIDADOR - Guajará Mirim 50 50 24º  
GUAJARÁ MIRIM 001127 ARMANDO ALEXANDRE SOLIZ BALDERRAMA N TÉCNICO EDUCACIONAL - CUIDADOR - Guajará Mirim 50 50 25º  
GUAJARÁ MIRIM 016497 CAROLINA CARNEIRO PITA N TÉCNICO EDUCACIONAL - CUIDADOR - Guajará Mirim 50 50 26º  
GUAJARÁ MIRIM 008968 BRUNA WILD N TÉCNICO EDUCACIONAL - CUIDADOR - Guajará Mirim 50 50 27º  
GUAJARÁ MIRIM 010483 CINTIA RAMOS FERNANDES N TÉCNICO EDUCACIONAL - CUIDADOR - Guajará Mirim 50 50 28º  
GUAJARÁ MIRIM 011755 EMILY CRISTINE LIMA N TÉCNICO EDUCACIONAL - CUIDADOR - Guajará Mirim 50 50 29º  
GUAJARÁ MIRIM 018572 TAMIREZ MOLINA CORTEZ N TÉCNICO EDUCACIONAL - CUIDADOR - Guajará Mirim 50 50 30º  
GUAJARÁ MIRIM 002889 ERICA MASCARENHA FLORES N TÉCNICO EDUCACIONAL - CUIDADOR - Guajará Mirim 50 50 31º  
GUAJARÁ MIRIM 007751 LUANA LEITE DE ASSUNÇÃO N TÉCNICO EDUCACIONAL - CUIDADOR - Guajará Mirim 50 50 32º  
GUAJARÁ MIRIM 017574 KARINE LUCINO DO NASCIMENTO N TÉCNICO EDUCACIONAL - CUIDADOR - Guajará Mirim 50 50 33º  
GUAJARÁ MIRIM 013659 BEATRIZ RIVERO HURTADO N TÉCNICO EDUCACIONAL - CUIDADOR - Nova Mamoré 50 15 15 5 5 2,5 2,5 100 1º  
GUAJARÁ MIRIM 017743 FERNANDA RAFAELA DOS SANTOS AUGUSTU N TÉCNICO EDUCACIONAL - CUIDADOR - Nova Mamoré 50 15 5 2,5 72,5 2º  
GUAJARÁ MIRIM 018523 VALDINÉIA PEREIRA LIMA BARBOSA N TÉCNICO EDUCACIONAL - CUIDADOR - Nova Mamoré 50 5 5 2,5 62,5 3º  
GUAJARÁ MIRIM 014431 ADRIANA SOARES DA SILVA N TÉCNICO EDUCACIONAL - CUIDADOR - Nova Mamoré 50 5 55 4º  
GUAJARÁ MIRIM 014071 EVANY SABINO GOMES ALVES N TÉCNICO EDUCACIONAL - CUIDADOR - Nova Mamoré 50 50 5º  
GUAJARÁ MIRIM 012693 LUZIEUDA MARCELINO SOUZA N TÉCNICO EDUCACIONAL - CUIDADOR - Nova Mamoré 50 50 6º  
GUAJARÁ MIRIM 017533 ANDREIA DA SILVA ARIAS N TÉCNICO EDUCACIONAL - CUIDADOR - Nova Mamoré 50 50 7º  
GUAJARÁ MIRIM 004887 MAYARA ALVES BEZERRA N TÉCNICO EDUCACIONAL - CUIDADOR - Nova Mamoré 50 50 8º  
JARU 013543 KAMILA DA SILVA CARVALHO OLIVEIRA N TÉCNICO EDUCACIONAL - CUIDADOR - Distrito Bom Jesus 50 15 15 5 5 2,5 2,5 100 1º  
JARU 013886 MAURILENE SILVA KUTZ OLIVEIRA N TÉCNICO EDUCACIONAL - CUIDADOR - Distrito Bom Jesus 50 15 5 5 80 2º  
JARU 17568 PAMELA REGINA ALVES RODRIGUES N TÉCNICO EDUCACIONAL - CUIDADOR - Distrito Bom Jesus 50 5 55 3º  
JARU 006222 IADARA ALVES MARINHO N TÉCNICO EDUCACIONAL - CUIDADOR - Distrito Bom Jesus 50 50 4º  
JARU 005619 FRANCISNETE DA SILVA LIMA N TÉCNICO EDUCACIONAL - CUIDADOR - Distrito de Santa Cruz 50 15 15 5 5 2,5 2,5 100 1º  
JARU 015509 WESLIA LOPES CEZARIO N TÉCNICO EDUCACIONAL - CUIDADOR - Distrito de Santa Cruz 50 15 15 5 5 2,5 2,5 100 2º  
JARU 009405 GEISIKELLE PCHGOVSKI DA SILVA SOUZA N TÉCNICO EDUCACIONAL - CUIDADOR - Distrito de Santa Cruz 50 15 15 5 5 2,5 2,5 100 3º  
JARU 012697 SUELENI MARIA DE JESUS ALMEIDA N TÉCNICO EDUCACIONAL - CUIDADOR - Distrito de Santa Cruz 50 15 15 5 90 4º  
JARU 014445 ALESSANDRA DE FREITAS N TÉCNICO EDUCACIONAL - CUIDADOR - Distrito de Santa Cruz 50 15 5 70 5º  
JARU 014722 BRUNA NATIELY VIEIRA NERI SOUZA N TÉCNICO EDUCACIONAL - CUIDADOR - Distrito de Santa Cruz 50 5 5 2,5 2,5 70 6º  
JARU 000094 ELAINE ROCHA RIGO N TÉCNICO EDUCACIONAL - CUIDADOR - Distrito de Santa Cruz 50 15 65 7º  
JARU 014975 ARLETE CORDEIRO DOS SANTOS SOUSA N TÉCNICO EDUCACIONAL - CUIDADOR - Distrito de Santa Cruz 50 50 8º  
JARU 015249 LEA ALVES DOS SANTOS GOMES N TÉCNICO EDUCACIONAL - CUIDADOR - Distrito Jorge Teixeira 50 15 15 5 5 2,5 2,5 100 1º  
JARU 012155 LUCINEIA SOUZA DE OLIVEIRA N TÉCNICO EDUCACIONAL - CUIDADOR - Distrito Jorge Teixeira 50 15 15 5 5 2,5 2,5 100 2º  
JARU 009427 GLAUCILENE CESARIO MILHOMENS N TÉCNICO EDUCACIONAL - CUIDADOR - Distrito Jorge Teixeira 50 15 15 5 5 2,5 2,5 100 3º  
JARU 012544 MEIRE GONÇALVES SOARES N TÉCNICO EDUCACIONAL - CUIDADOR - Distrito Jorge Teixeira 50 15 15 5 5 2,5 2,5 100 4º  
JARU 011888 ANDRESSA FERNANDES BATHE DOS SANTOS N TÉCNICO EDUCACIONAL - CUIDADOR - Distrito Jorge Teixeira 50 15 15 5 5 2,5 2,5 100 5º  
JARU 011253 YASMIN SILVA LIMA VENANCIO N TÉCNICO EDUCACIONAL - CUIDADOR - Distrito Jorge Teixeira 50 15 15 5 5 2,5 2,5 100 6º  
JARU 011174 YAMILE SILVA LIMA N TÉCNICO EDUCACIONAL - CUIDADOR - Distrito Jorge Teixeira 50 15 15 5 5 2,5 2,5 100 7º  
JARU 015140 DEIJANE VASCONCELOS DE SANTANA ANDRADE N TÉCNICO EDUCACIONAL - CUIDADOR - Distrito Jorge Teixeira 50 15 15 5 90 8º  
JARU 018534 GABRIELY YASMIN SOUSA VASCONCELOS N TÉCNICO EDUCACIONAL - CUIDADOR - Distrito Jorge Teixeira 50 15 5 5 2,5 87,5 9º  
JARU 015440 VANDENILZA TEIXEIRA DE ARAUJO N TÉCNICO EDUCACIONAL - CUIDADOR - Distrito Jorge Teixeira 50 5 5 65 10º  
JARU 010800 FABIÉLI VIEIRA DE SOUZA BECKHAUSER N TÉCNICO EDUCACIONAL - CUIDADOR - Distrito Jorge Teixeira 50 5 5 65 11º  
JARU 017279 ÉLITA ARAÚJO ANDRADE N TÉCNICO EDUCACIONAL - CUIDADOR - Distrito Jorge Teixeira 50 2,5 52,5 12º  
JARU 011512 ZILDA BONIFACIO N TÉCNICO EDUCACIONAL - CUIDADOR - Distrito Jorge Teixeira 50 50 13º  
JARU 012490 LAYANE SANTANA ANDRADE N TÉCNICO EDUCACIONAL - CUIDADOR - Distrito Jorge Teixeira 50 50 14º  
JARU 012949 RILDETE FRANSKOWISKE SILVA N TÉCNICO EDUCACIONAL - CUIDADOR - Jarú 50 15 15 5 5 2,5 2,5 100 1º

JARU 016447 JOSELIA DE SOUSA CALDAS N TÉCNICO EDUCACIONAL - CUIDADOR - Jaru 50 15 15 5 5 2,5 2,5 100 2°  
JARU 005626 IZABEL BENICIO N TÉCNICO EDUCACIONAL - CUIDADOR - Jaru 50 15 15 5 5 2,5 2,5 100 3°  
JARU 004323 VANILDA GOMES DOS SANTOS LAU N TÉCNICO EDUCACIONAL - CUIDADOR - Jaru 50 15 15 5 5 2,5 2,5 100 4°  
JARU 017918 JUSCELINO DE OLIVEIRA GOMES N TÉCNICO EDUCACIONAL - CUIDADOR - Jaru 50 15 15 5 5 2,5 2,5 100 5°  
JARU 009095 JAKELINE OLIVIERA DE LIMA LEITE N TÉCNICO EDUCACIONAL - CUIDADOR - Jaru 50 15 15 5 5 2,5 2,5 100 6°  
JARU 008695 ELIZANGELA BORCHARDT BISPO N TÉCNICO EDUCACIONAL - CUIDADOR - Jaru 50 15 15 5 5 2,5 2,5 100 7°  
JARU 016975 KEILA DE ANDRADE FEIGER N TÉCNICO EDUCACIONAL - CUIDADOR - Jaru 50 15 15 5 5 2,5 2,5 100 8°  
JARU 013336 LAUDICEIA DA ROCHA N TÉCNICO EDUCACIONAL - CUIDADOR - Jaru 50 15 15 5 5 2,5 2,5 100 9°  
JARU 001446 EDILENE OLIVEIRA QUEIROZ DA COSTA N TÉCNICO EDUCACIONAL - CUIDADOR - Jaru 50 15 15 5 5 2,5 2,5 100 10°  
JARU 006149 DIANA PUGER DA SILVA N TÉCNICO EDUCACIONAL - CUIDADOR - Jaru 50 15 15 5 5 2,5 2,5 100 11°  
JARU 018238 IUDSON SALES APARECIDO N TÉCNICO EDUCACIONAL - CUIDADOR - Jaru 50 15 15 5 5 2,5 2,5 100 12°  
JARU 013420 VANESSA DA CONCEIÇÃO GUEDES N TÉCNICO EDUCACIONAL - CUIDADOR - Jaru 50 15 15 5 5 2,5 2,5 100 13°  
JARU 012644 ALICE BATISTA DA SILVA N TÉCNICO EDUCACIONAL - CUIDADOR - Jaru 50 15 15 5 5 2,5 2,5 100 14°  
JARU 013484 KAIJO JUNIOR MOURA DA SILVA N TÉCNICO EDUCACIONAL - CUIDADOR - Jaru 50 15 15 5 5 2,5 2,5 100 15°  
JARU 015585 NATHALIA CATARINA LIBERATO DE OLIVEIRA MORAIS N TÉCNICO EDUCACIONAL - CUIDADOR - Jaru 50 15 15 5 5 2,5 2,5 100 16°  
JARU 013571 ISABELA PEREIRA SILVA N TÉCNICO EDUCACIONAL - CUIDADOR - Jaru 50 15 15 5 5 2,5 2,5 100 17°  
JARU 014076 IZOLETE PEREIRA DA COSTA TUPAN N TÉCNICO EDUCACIONAL - CUIDADOR - Jaru 50 15 15 5 5 2,5 97,5 18°  
JARU 011134 ANGÉLICA MARTINS MEDEIROS N TÉCNICO EDUCACIONAL - CUIDADOR - Jaru 50 15 15 5 5 95 19°  
JARU 006910 ELIZABETH BASILIO DE SOUZA N TÉCNICO EDUCACIONAL - CUIDADOR - Jaru 50 15 15 5 90 20°  
JARU 003011 RUBIANA VOITENA N TÉCNICO EDUCACIONAL - CUIDADOR - Jaru 50 15 15 5 90 21°  
JARU 007639 LEIDIANE DOS SANTOS SOARES N TÉCNICO EDUCACIONAL - CUIDADOR - Jaru 50 15 15 5 90 22°  
JARU 003970 GRACIANE FERREIRA FORTE N TÉCNICO EDUCACIONAL - CUIDADOR - Jaru 50 15 15 5 85 23°  
JARU 005145 SIMONE NERES DA COSTA N TÉCNICO EDUCACIONAL - CUIDADOR - Jaru 50 15 15 5 85 24°  
JARU 005012 ROSINA PEREIRA DA CRUZ ALVES N TÉCNICO EDUCACIONAL - CUIDADOR - Jaru 50 15 15 80 25°  
JARU 007557 FRANCIANE PEREIRA FAUSTINO LIMA N TÉCNICO EDUCACIONAL - CUIDADOR - Jaru 50 15 15 80 26°  
JARU 002969 KESIA BARBOSA TEODORO CARDOSO N TÉCNICO EDUCACIONAL - CUIDADOR - Jaru 50 15 15 80 27°  
JARU 008880 ELIETE TEIXEIRA VIANA N TÉCNICO EDUCACIONAL - CUIDADOR - Jaru 50 15 5 2,5 77,5 28°  
JARU 002844 ELINEIA DA SILVEIRA NEPOMUCENO N TÉCNICO EDUCACIONAL - CUIDADOR - Jaru 50 15 5 70 29°  
JARU 000976 CLAUDINEIA SANTOS GOMES DE SOUZA N TÉCNICO EDUCACIONAL - CUIDADOR - Jaru 50 15 5 70 30°  
JARU 011136 ELIZANGELA TEIXEIRA CLAUDINO N TÉCNICO EDUCACIONAL - CUIDADOR - Jaru 50 15 5 70 31°  
JARU 010971 CLAUDINEIA PEREIRA MOREIRA SANTOS N TÉCNICO EDUCACIONAL - CUIDADOR - Jaru 50 15 5 70 32°  
JARU 019483 HAELLEN RAVANE ALVES DA CRUZ N TÉCNICO EDUCACIONAL - CUIDADOR - Jaru 50 5 5 2,5 2,5 70 33°  
JARU 003334 GRACIENE OLIVEIRA DE SOUZA N TÉCNICO EDUCACIONAL - CUIDADOR - Jaru 50 15 5 70 34°  
JARU 018779 SIRLENE TEIXEIRA DA SILVA. N TÉCNICO EDUCACIONAL - CUIDADOR - Jaru 50 15 65 35°  
JARU 012770 LUCIMAR MARQUES DA SILVA MOREIRA N TÉCNICO EDUCACIONAL - CUIDADOR - Jaru 50 15 65 36°  
JARU 008844 CLAUS WERNER MESQUITA PRIESIGHE N TÉCNICO EDUCACIONAL - CUIDADOR - Jaru 50 15 65 37°  
JARU 011066 CLENYVONE FERREIRA FRANCO VARGAS N TÉCNICO EDUCACIONAL - CUIDADOR - Jaru 50 5 5 65 38°  
JARU 011269 ELIZANDRA APARECIDA RAMOS. N TÉCNICO EDUCACIONAL - CUIDADOR - Jaru 50 5 5 65 39°  
JARU 008570 TAINA DOS SANTOS FREITAS N TÉCNICO EDUCACIONAL - CUIDADOR - Jaru 50 15 65 40°  
JARU 009694 ANNA PAULA VIEIRA DA SILVA N TÉCNICO EDUCACIONAL - CUIDADOR - Jaru 50 5 5 2,5 62,5 41°  
JARU 006426 FERNANDA MAYARA FARIAS GONÇALVES N TÉCNICO EDUCACIONAL - CUIDADOR - Jaru 50 5 55 42°  
JARU 000608 WANNE KAROLYNE SANTOS CABRAL N TÉCNICO EDUCACIONAL - CUIDADOR - Jaru 50 5 55 43°  
JARU 009769 HOSANA LOPES TEIXEIRA MORAES N TÉCNICO EDUCACIONAL - CUIDADOR - Jaru 50 50 44°  
JARU 009285 MARINA FLAVIA DE PAULA N TÉCNICO EDUCACIONAL - CUIDADOR - Jaru 50 50 45°  
JARU 000616 PÂMELA FERREIRA DE OLIVEIRA N TÉCNICO EDUCACIONAL - CUIDADOR - Jaru 50 50 46°  
JARU 017343 LUCILENE CUSTODIO VICENTE N TÉCNICO EDUCACIONAL - CUIDADOR - Jaru 50 50 47°  
JARU 017824 ANA LUCIA FREITAS DOS SANTOS N TÉCNICO EDUCACIONAL - CUIDADOR - Jaru 50 50 48°  
JARU 013986 DALILA MARCIELE SOUZA OLIVEIRA N TÉCNICO EDUCACIONAL - CUIDADOR - Jaru 50 50 49°  
JARU 002926 JAINE DE SOUZA SIQUEIRA N TÉCNICO EDUCACIONAL - CUIDADOR - Jaru 50 50 50°  
JARU 012460 SAMARA MOREIRA VIEIRA N TÉCNICO EDUCACIONAL - CUIDADOR - Jaru 50 50 51°  
JARU 010720 OTAVIANA LUZ COELHO ROCHA N TÉCNICO EDUCACIONAL - CUIDADOR - Jaru 50 50 52°  
JARU 005731 THAISA RODRIGUES DOS SANTOS N TÉCNICO EDUCACIONAL - CUIDADOR - Jaru 50 50 53°  
JARU 013708 DAMARES RODRIGUES DE FREITAS N TÉCNICO EDUCACIONAL - CUIDADOR - Theobroma 50 15 15 5 5 2,5 2,5 100 1°  
JARU 014437 IVONE DE FREITAS OCANHA N TÉCNICO EDUCACIONAL - CUIDADOR - Theobroma 50 15 15 5 85 2°  
JARU 015157 ANGRA REGINA GOMES VALÉRIO N TÉCNICO EDUCACIONAL - CUIDADOR - Theobroma 50 15 15 5 85 3°  
JARU 013282 GEANE QUELE GOMES FAÇANHA N TÉCNICO EDUCACIONAL - CUIDADOR - Theobroma 50 15 5 5 2,5 82,5 4°  
JARU 007121 LUCINEIA PEREIRA DIAS N TÉCNICO EDUCACIONAL - CUIDADOR - Theobroma 50 15 65 5°  
JARU 013109 NEIVA CRISOSTOMO DE LIMA N TÉCNICO EDUCACIONAL - CUIDADOR - Theobroma 50 5 5 60 6°  
JARU 015001 FRANCIÉLE DA SILVA SOUZA N TÉCNICO EDUCACIONAL - CUIDADOR - Theobroma 50 5 55 7°  
JARU 017804 ROSELI CANIN NOGUEIRA DOS SANTOS N TÉCNICO EDUCACIONAL - CUIDADOR - Theobroma 50 50 8°  
JARU 016755 JAÇOMINA DA SILVA BRAGA N TÉCNICO EDUCACIONAL - CUIDADOR - Theobroma 50 50 9°  
JARU 011893 LUCELI SEBASTIANA DE MORAIS N TÉCNICO EDUCACIONAL - CUIDADOR - Theobroma 50 50 10°  
JARU 015158 LEDIANY FERNANDES DOS SANTOS N TÉCNICO EDUCACIONAL - CUIDADOR - Theobroma 50 50 11°  
JARU 015031 LUANA CALIXTO CUNHA N TÉCNICO EDUCACIONAL - CUIDADOR - Theobroma 50 50 12°  
JARU 007277 ELOIZA PATRÍCIA NORONHA N TÉCNICO EDUCACIONAL - CUIDADOR - Theobroma 50 50 13°  
JARU 007644 FELIPE CAMARGOS DA MATA N TÉCNICO EDUCACIONAL - CUIDADOR - Theobroma 50 50 14°

Ji-PARANÁ 017670 ELIDA LOURENÇO PEREIRA N TÉCNICO EDUCACIONAL - CUIDADOR - Alvorada do Oeste 50 15 15 5 5 5 2,5 2,5 100 1º

Ji-PARANÁ 013966 WAGNER SANTANA REIS N TÉCNICO EDUCACIONAL - CUIDADOR - Alvorada do Oeste 50 15 15 5 5 5 2,5 2,5 100 2º

Ji-PARANÁ 015620 VANESSA CRISTINA RODIGHERO BERTUZZI N TÉCNICO EDUCACIONAL - CUIDADOR - Alvorada do Oeste 50 15 15 5 5 5 2,5 2,5 100 3º

Ji-PARANÁ 017752 VANESSA BRUNA FOGUES SOUZA N TÉCNICO EDUCACIONAL - CUIDADOR - Alvorada do Oeste 50 15 15 5 5 5 2,5 2,5 100 4º

Ji-PARANÁ 016462 ANA PAULA DA SILVA SOUZA N TÉCNICO EDUCACIONAL - CUIDADOR - Alvorada do Oeste 50 15 15 5 5 5 2,5 2,5 100 5º

Ji-PARANÁ 019167 BEATRIZ DOS SANTOS CORREIA N TÉCNICO EDUCACIONAL - CUIDADOR - Alvorada do Oeste 50 15 15 5 5 5 2,5 2,5 100 6º

Ji-PARANÁ 011767 JOSIANE ALVES DA CRUZ NICOLINI N TÉCNICO EDUCACIONAL - CUIDADOR - Alvorada do Oeste 50 15 15 5 5 5 2,5 2,5 100 7º

Ji-PARANÁ 016559 RAFAELA KAROLINE DA SILVA SOUZA N TÉCNICO EDUCACIONAL - CUIDADOR - Alvorada do Oeste 50 15 15 5 5 5 2,5 2,5 100 8º

Ji-PARANÁ 007853 ALANA DA SILVA FORTES N TÉCNICO EDUCACIONAL - CUIDADOR - Alvorada do Oeste 50 15 15 5 5 5 2,5 2,5 100 9º

Ji-PARANÁ 010406 EMILY FERNANDA DOS SANTOS RIBONDI N TÉCNICO EDUCACIONAL - CUIDADOR - Alvorada do Oeste 50 15 15 5 5 5 95 10º

Ji-PARANÁ 014490 CRISTINA DE OLIVEIRA SANTOS SILVA N TÉCNICO EDUCACIONAL - CUIDADOR - Alvorada do Oeste 50 5 5 5 2,5 67,5 11º

Ji-PARANÁ 009712 OZANA NUNES GUIMARAES N TÉCNICO EDUCACIONAL - CUIDADOR - Alvorada do Oeste 50 15 2,5 67,5 12º

Ji-PARANÁ 007881 ROSANA MEIRA COSTA N TÉCNICO EDUCACIONAL - CUIDADOR - Alvorada do Oeste 50 15 65 13º

Ji-PARANÁ 008576 ANDRIELLI RIBEIRO LOPES N TÉCNICO EDUCACIONAL - CUIDADOR - Alvorada do Oeste 50 5 5 60 14º

Ji-PARANÁ 011022 CLAUDIA FRATA PEREIRA MODRO N TÉCNICO EDUCACIONAL - CUIDADOR - Alvorada do Oeste 50 5 55 15º

Ji-PARANÁ 014537 GABRIEL THEODORO SANTOS SILVA N TÉCNICO EDUCACIONAL - CUIDADOR - Alvorada do Oeste 50 5 55 16º

Ji-PARANÁ 012623 LUCIANA SOUZA DE AVILAS ALMEIDA N TÉCNICO EDUCACIONAL - CUIDADOR - Alvorada do Oeste 50 2,5 52,5 17º

Ji-PARANÁ 011027 SOLANGE MEIRA DA HORA N TÉCNICO EDUCACIONAL - CUIDADOR - Alvorada do Oeste 50 50 18º

Ji-PARANÁ 017027 CREONICE GABRIEL GOMES N TÉCNICO EDUCACIONAL - CUIDADOR - Alvorada do Oeste 50 50 19º

Ji-PARANÁ 005895 SENIRA CASSOL N TÉCNICO EDUCACIONAL - CUIDADOR - Alvorada do Oeste 50 50 20º

Ji-PARANÁ 006103 ZILMA DA SILVA VIANA S TÉCNICO EDUCACIONAL - CUIDADOR - Alvorada do Oeste 50 50 21º

Ji-PARANÁ 008078 DIEGO GONÇALVES LESSA N TÉCNICO EDUCACIONAL - CUIDADOR - Alvorada do Oeste 50 50 22º

Ji-PARANÁ 012883 DJHEISIENNY GOMES PEREIRA N TÉCNICO EDUCACIONAL - CUIDADOR - Alvorada do Oeste 50 50 23º

Ji-PARANÁ 013178 DAIANNY FELIX MACEDO N TÉCNICO EDUCACIONAL - CUIDADOR - Bandeira Branca 50 15 15 5 5 5 95 1º

Ji-PARANÁ 015270 RUTE DOS SANTOS N TÉCNICO EDUCACIONAL - CUIDADOR - Distrito de Estrela de Rondônia 50 15 15 5 5 5 2,5 2,5 100 1º

Ji-PARANÁ 014188 CLAUDIA MARCOS IMBELINO CORDEIRO N TÉCNICO EDUCACIONAL - CUIDADOR - Distrito de Estrela de Rondônia 50 15 15 5 5 5 2,5 2,5 100 2º

Ji-PARANÁ 015269 MARIA APARECIDA GENELHUID DE BIJOS N TÉCNICO EDUCACIONAL - CUIDADOR - Distrito de Estrela de Rondônia 50 15 15 5 5 5 2,5 2,5 100 3º

Ji-PARANÁ 012417 EDILMA GONÇALVES FERREIRA GOMES N TÉCNICO EDUCACIONAL - CUIDADOR - Distrito de Estrela de Rondônia 50 15 15 5 5 5 2,5 100 4º

Ji-PARANÁ 013227 ROSENILDO ALVES DE MELO N TÉCNICO EDUCACIONAL - CUIDADOR - Distrito de Estrela de Rondônia 50 15 15 5 5 5 2,5 2,5 100 5º

Ji-PARANÁ 014257 LEIDE DAIANA SANTOS ANDRADE N TÉCNICO EDUCACIONAL - CUIDADOR - Distrito de Estrela de Rondônia 50 15 15 5 5 5 2,5 2,5 100 6º

Ji-PARANÁ 012239 KARINA DA SILVA FERREIRA N TÉCNICO EDUCACIONAL - CUIDADOR - Distrito de Estrela de Rondônia 50 15 15 5 5 5 2,5 2,5 100 7º

Ji-PARANÁ 017207 ALVANETE SANTOS SILVA N TÉCNICO EDUCACIONAL - CUIDADOR - Distrito de Estrela de Rondônia 50 50 8º

Ji-PARANÁ 001717 CHARLES BATISTA DE SOUZA N TÉCNICO EDUCACIONAL - CUIDADOR - Distrito de Estrela de Rondônia 50 50 9º

Ji-PARANÁ 013485 ELIAZIR FURTADO ROSA N TÉCNICO EDUCACIONAL - CUIDADOR - Ji-Paraná 50 15 15 5 5 5 2,5 2,5 100 1º

Ji-PARANÁ 012481 MARIA SOLANGE FERREIRA ALENCAR N TÉCNICO EDUCACIONAL - CUIDADOR - Ji-Paraná 50 15 15 5 5 5 2,5 2,5 100 2º

Ji-PARANÁ 013917 MARIA IRANDIR DA CONCEICAO N TÉCNICO EDUCACIONAL - CUIDADOR - Ji-Paraná 50 15 15 5 5 5 2,5 2,5 100 3º

Ji-PARANÁ 016805 MARLETE MONTEIRO DE OLIVEIRA MIRANDA N TÉCNICO EDUCACIONAL - CUIDADOR - Ji-Paraná 50 15 15 5 5 5 2,5 2,5 100 4º

Ji-PARANÁ 012790 TATIANI RAIMUNDO N TÉCNICO EDUCACIONAL - CUIDADOR - Ji-Paraná 50 15 15 5 5 5 2,5 2,5 100 5º

Ji-PARANÁ 012366 ROSELI ONOFRE RODRIGUES N TÉCNICO EDUCACIONAL - CUIDADOR - Ji-Paraná 50 15 15 5 5 5 2,5 2,5 100 6º

Ji-PARANÁ 015916 LILIAN UBINSKI PIRES SANTOS N TÉCNICO EDUCACIONAL - CUIDADOR - Ji-Paraná 50 15 15 5 5 5 2,5 2,5 100 7º

Ji-PARANÁ 010194 JOSILENE APARECIDA FAUSTINO DA CRUZ N TÉCNICO EDUCACIONAL - CUIDADOR - Ji-Paraná 50 15 15 5 5 5 2,5 2,5 100 8º

Ji-PARANÁ 004186 JOABE ZEFERINO DOS SANTOS N TÉCNICO EDUCACIONAL - CUIDADOR - Ji-Paraná 50 15 15 5 5 5 2,5 2,5 100 9º

Ji-PARANÁ 003086 DAYANA RENATA BARBOZA FIDELIS CUTISQUE N TÉCNICO EDUCACIONAL - CUIDADOR - Ji-Paraná 50 15 15 5 5 5 2,5 2,5 100 10º

Ji-PARANÁ 017098 IARA MOREIRA ALVES N TÉCNICO EDUCACIONAL - CUIDADOR - Ji-Paraná 50 15 15 5 5 5 2,5 2,5 100 11º

Ji-PARANÁ 013406 CAMILA DE SOUZA PEREIRA N TÉCNICO EDUCACIONAL - CUIDADOR - Ji-Paraná 50 15 15 5 5 5 2,5 2,5 100 12º

Ji-PARANÁ 004750 NAUELLEN CAROLINE DE OLIVEIRA N TÉCNICO EDUCACIONAL - CUIDADOR - Ji-Paraná 50 15 15 5 5 5 2,5 2,5 100 13º

Ji-PARANÁ 011025 ANA PAULA LADISLAU DOS SANTOS N TÉCNICO EDUCACIONAL - CUIDADOR - Ji-Paraná 50 15 15 5 5 5 2,5 2,5 100 14º

Ji-PARANÁ 006324 KARINA OLIVEIRA VIEIRA N TÉCNICO EDUCACIONAL - CUIDADOR - Ji-Paraná 50 15 15 5 5 5 2,5 2,5 100 15º

Ji-PARANÁ 010041 DAIANE BERNARDINO PEREIRA BORGES N TÉCNICO EDUCACIONAL - CUIDADOR - Ji-Paraná 50 15 15 5 5 5 2,5 2,5 100 16º

Ji-PARANÁ 008166 NATALI CASTRO DE BARROS N TÉCNICO EDUCACIONAL - CUIDADOR - Ji-Paraná 50 15 15 5 5 5 2,5 2,5 100 17º

Ji-PARANÁ 007054 THALLYTA AMERICA LIMA N TÉCNICO EDUCACIONAL - CUIDADOR - Ji-Paraná 50 15 15 5 5 5 2,5 2,5 100 18º

Ji-PARANÁ 009737 DAYANE CAROLINE DOS SANTOS LOPES N TÉCNICO EDUCACIONAL - CUIDADOR - Ji-Paraná 50 15 15 5 5 5 2,5 2,5 100 19º

Ji-PARANÁ 004093 FRANCIELI BOGORNINI PENA DE MORAES N TÉCNICO EDUCACIONAL - CUIDADOR - Ji-Paraná 50 15 15 5 5 5 2,5 2,5 100 20º

Ji-PARANÁ 016450 KARLA CAROLINA SILVA ALMEIDA N TÉCNICO EDUCACIONAL - CUIDADOR - Ji-Paraná 50 15 15 5 5 5 2,5 2,5 100 21º

Ji-PARANÁ 012076 PATRICIA SANTOS TOLEDO GASOLLA N TÉCNICO EDUCACIONAL - CUIDADOR - Ji-Paraná 50 15 15 5 5 5 2,5 2,5 100 22º

Ji-PARANÁ 011989 DOUGLAS HENRIQUE DOS SANTOS LOPES N TÉCNICO EDUCACIONAL - CUIDADOR - Ji-Paraná 50 15 15 5 5 5 2,5 2,5 100 23º

Ji-PARANÁ 012177 ANA PAULA DE SOUSA TEIXEIRA GARCIA N TÉCNICO EDUCACIONAL - CUIDADOR - Ji-Paraná 50 15 15 5 5 5 2,5 2,5 100 24º

Ji-PARANÁ 003346 TAYNARA COSTA FLAUZINA N TÉCNICO EDUCACIONAL - CUIDADOR - Ji-Paraná 50 15 15 5 5 5 2,5 2,5 100 25º

Ji-PARANÁ 011229 KEILA SOUZA MAGALHÃES N TÉCNICO EDUCACIONAL - CUIDADOR - Ji-Paraná 50 15 15 5 5 5 2,5 2,5 100 26º

Ji-PARANÁ 009468 ANDERSON NEVES PEREIRA N TÉCNICO EDUCACIONAL - CUIDADOR - Ji-Paraná 50 15 15 5 5 5 2,5 2,5 100 27º

Ji-PARANÁ 016097 SAMER CARREIRO BELONI N TÉCNICO EDUCACIONAL - CUIDADOR - Ji-Paraná 50 15 15 5 5 5 2,5 2,5 100 28º

Ji-PARANÁ 008335 DANIELE KAROLAINE DOS SANTOS LOPES N TÉCNICO EDUCACIONAL - CUIDADOR - Ji-Paraná 50 15 15 5 5 2,5 2,5 100 29°  
Ji-PARANÁ 012946 VITÓRIA MAGALHÃES FARIAS N TÉCNICO EDUCACIONAL - CUIDADOR - Ji-Paraná 50 15 15 5 5 2,5 2,5 100 30°  
Ji-PARANÁ 016256 FABIOLA DIAS GOMES N TÉCNICO EDUCACIONAL - CUIDADOR - Ji-Paraná 50 15 15 5 5 2,5 2,5 100 31°  
Ji-PARANÁ 009952 SUANNE SANDY DA SILVA ONOFRE N TÉCNICO EDUCACIONAL - CUIDADOR - Ji-Paraná 50 15 15 5 5 2,5 2,5 100 32°  
Ji-PARANÁ 014460 LORENA BIANCHI DO CARMO N TÉCNICO EDUCACIONAL - CUIDADOR - Ji-Paraná 50 15 15 5 5 2,5 97,5 33°  
Ji-PARANÁ 006697 ANA ALICE VIEIRA DE CASTRO N TÉCNICO EDUCACIONAL - CUIDADOR - Ji-Paraná 50 15 15 5 5 2,5 97,5 34°  
Ji-PARANÁ 002630 GABRIEL ALBUQUERQUE VENTURINI N TÉCNICO EDUCACIONAL - CUIDADOR - Ji-Paraná 50 15 15 5 5 2,5 97,5 35°  
Ji-PARANÁ 009291 LUCINALVA APARECIDA NEVES N TÉCNICO EDUCACIONAL - CUIDADOR - Ji-Paraná 50 15 15 5 5 95 36°  
Ji-PARANÁ 011105 CLAUDINEIA GOMES DE SOUZA SOARES N TÉCNICO EDUCACIONAL - CUIDADOR - Ji-Paraná 50 15 15 5 5 95 37°  
Ji-PARANÁ 002574 SILVANO AMBROZIO DE OLIVEIRA ANDRADE N TÉCNICO EDUCACIONAL - CUIDADOR - Ji-Paraná 50 15 15 5 5 95 38°  
Ji-PARANÁ 003389 POLIANE REIS BERSON N TÉCNICO EDUCACIONAL - CUIDADOR - Ji-Paraná 50 15 15 5 5 95 39°  
Ji-PARANÁ 015388 LUCAS GALDINO PEIXOTO N TÉCNICO EDUCACIONAL - CUIDADOR - Ji-Paraná 50 15 15 5 5 95 40°  
Ji-PARANÁ 007690 GESLANE ALVES VILAS BOAS BRITO N TÉCNICO EDUCACIONAL - CUIDADOR - Ji-Paraná 50 15 15 5 5 2,5 92,5 41°  
Ji-PARANÁ 002123 CLARA VIVIANE SILVA VIEIRA N TÉCNICO EDUCACIONAL - CUIDADOR - Ji-Paraná 50 15 15 5 5 2,5 92,5 42°  
Ji-PARANÁ 013493 LEANDRO CARDOSO SANTANA N TÉCNICO EDUCACIONAL - CUIDADOR - Ji-Paraná 50 15 15 5 5 2,5 92,5 43°  
Ji-PARANÁ 007357 ALEX OLIVEIRA SILVA N TÉCNICO EDUCACIONAL - CUIDADOR - Ji-Paraná 50 15 15 5 2,5 2,5 90 44°  
Ji-PARANÁ 014853 CLEIDIANE FERREIRA DA SILVA N TÉCNICO EDUCACIONAL - CUIDADOR - Ji-Paraná 50 15 15 5 5 90 45°  
Ji-PARANÁ 015113 NATALIA CHAVES LIMA DA SILVA N TÉCNICO EDUCACIONAL - CUIDADOR - Ji-Paraná 50 15 15 5 5 90 46°  
Ji-PARANÁ 008932 EDUARDA LÚCIA NUNES RODRIGUES N TÉCNICO EDUCACIONAL - CUIDADOR - Ji-Paraná 50 15 5 5 2,5 2,5 85 47°  
Ji-PARANÁ 009696 ROSENI LIMA DOS SANTOS N TÉCNICO EDUCACIONAL - CUIDADOR - Ji-Paraná 50 15 15 5 85 48°  
Ji-PARANÁ 010039 JULIANA AMANTI SILVA N TÉCNICO EDUCACIONAL - CUIDADOR - Ji-Paraná 50 15 15 5 85 49°  
Ji-PARANÁ 016759 EDMA GONÇALVES PEREIRA N TÉCNICO EDUCACIONAL - CUIDADOR - Ji-Paraná 50 15 15 5 85 50°  
Ji-PARANÁ 015220 ANDRESSA GOMES VALERIO N TÉCNICO EDUCACIONAL - CUIDADOR - Ji-Paraná 50 15 15 5 85 51°  
Ji-PARANÁ 009519 JAQUELINE DE SOUZA CAMARA N TÉCNICO EDUCACIONAL - CUIDADOR - Ji-Paraná 50 15 5 5 2,5 2,5 85 52°  
Ji-PARANÁ 011108 GABRIEL VALENTIM PENA N TÉCNICO EDUCACIONAL - CUIDADOR - Ji-Paraná 50 15 5 5 2,5 2,5 85 53°  
Ji-PARANÁ 014446 CHRISTIAN AYALA DE OLIVEIRA PEREIRA N TÉCNICO EDUCACIONAL - CUIDADOR - Ji-Paraná 50 15 5 5 2,5 82,5 54°  
Ji-PARANÁ 011208 ELISÂNGELA CRISTINA MAZALI DE ABREU VIANA N TÉCNICO EDUCACIONAL - CUIDADOR - Ji-Paraná 50 15 5 5 5 80 55°  
Ji-PARANÁ 015985 RAUANE DE ALMEIDA LIBARDI SIQUEIRA N TÉCNICO EDUCACIONAL - CUIDADOR - Ji-Paraná 50 15 5 5 2,5 2,5 80 56°  
Ji-PARANÁ 014327 LARISSA FERNANDES CORREIA DA SILVA N TÉCNICO EDUCACIONAL - CUIDADOR - Ji-Paraná 50 15 5 5 75 57°  
Ji-PARANÁ 018371 SOLANGE LIMA COSTA ROSA N TÉCNICO EDUCACIONAL - CUIDADOR - Ji-Paraná 50 15 5 70 58°  
Ji-PARANÁ 018856 VERIDIANATOBIADEFREITAS N TÉCNICO EDUCACIONAL - CUIDADOR - Ji-Paraná 50 5 5 5 2,5 2,5 70 59°  
Ji-PARANÁ 012734 JACKELINE FELIX CORREIA N TÉCNICO EDUCACIONAL - CUIDADOR - Ji-Paraná 50 5 5 5 2,5 2,5 70 60°  
Ji-PARANÁ 000667 JULIANA PAULA CAETANO DA SILVA N TÉCNICO EDUCACIONAL - CUIDADOR - Ji-Paraná 50 15 2,5 2,5 70 61°  
Ji-PARANÁ 011839 KEILA DE LIMA OLIVEIRA N TÉCNICO EDUCACIONAL - CUIDADOR - Ji-Paraná 50 5 5 5 2,5 2,5 70 62°  
Ji-PARANÁ 017554 ROSYNES MORAIS DOS SANTOS N TÉCNICO EDUCACIONAL - CUIDADOR - Ji-Paraná 50 15 5 70 63°  
Ji-PARANÁ 006260 JESSICA LARISSA FERREIRA DOS SANTOS N TÉCNICO EDUCACIONAL - CUIDADOR - Ji-Paraná 50 5 5 5 2,5 2,5 70 64°  
Ji-PARANÁ 003736 RHAIZA CRISTINA SÁ COSTA N TÉCNICO EDUCACIONAL - CUIDADOR - Ji-Paraná 50 5 5 5 2,5 2,5 70 65°  
Ji-PARANÁ 017704 EDIVANIA LEITE SANTOS BATISTA N TÉCNICO EDUCACIONAL - CUIDADOR - Ji-Paraná 50 5 5 5 2,5 2,5 70 66°  
Ji-PARANÁ 000826 HELOISA LOPES DOS SANTOS N TÉCNICO EDUCACIONAL - CUIDADOR - Ji-Paraná 50 5 5 5 2,5 2,5 70 67°  
Ji-PARANÁ 014341 ADRIELLY DOS SANTOS FERREIRA N TÉCNICO EDUCACIONAL - CUIDADOR - Ji-Paraná 50 5 5 5 2,5 2,5 70 68°  
Ji-PARANÁ 002600 KARINE THOMÉ DA SILVA BERGUERAND N TÉCNICO EDUCACIONAL - CUIDADOR - Ji-Paraná 50 15 2,5 67,5 69°  
Ji-PARANÁ 010678 RAÍSSA RIBEIRO SOUZA N TÉCNICO EDUCACIONAL - CUIDADOR - Ji-Paraná 50 5 5 5 2,5 67,5 70°  
Ji-PARANÁ 012266 ODELIA RODRIGUES DA SILVA N TÉCNICO EDUCACIONAL - CUIDADOR - Ji-Paraná 50 15 65 71°  
Ji-PARANÁ 018418 LUCIANA DE SOUZA KAMMERS PAGOTTO N TÉCNICO EDUCACIONAL - CUIDADOR - Ji-Paraná 50 5 5 2,5 2,5 65 72°  
Ji-PARANÁ 007048 ADRIANA ANDRESSA DA SILVA WILL SANTOS N TÉCNICO EDUCACIONAL - CUIDADOR - Ji-Paraná 50 15 65 73°  
Ji-PARANÁ 017897 DAYANE FERREIRA CARVALHO N TÉCNICO EDUCACIONAL - CUIDADOR - Ji-Paraná 50 15 65 74°  
Ji-PARANÁ 009810 ALESSANDRA BERNARDINO CAMPOS BATISTA N TÉCNICO EDUCACIONAL - CUIDADOR - Ji-Paraná 50 15 65 75°  
Ji-PARANÁ 010122 CAMILA RICI LOPES N TÉCNICO EDUCACIONAL - CUIDADOR - Ji-Paraná 50 15 65 76°  
Ji-PARANÁ 016754 JOACIR SANTANA DOS SANTOS JUNIOR N TÉCNICO EDUCACIONAL - CUIDADOR - Ji-Paraná 50 15 65 77°  
Ji-PARANÁ 008992 CRISTIANE NASCIMENTO RODRIGUES SILVESTRE S TÉCNICO EDUCACIONAL - CUIDADOR - Ji-Paraná 50 5 5 2,5 2,5 65 78°  
Ji-PARANÁ 004679 MAYARA DE ARAUJO DOS SANTOS N TÉCNICO EDUCACIONAL - CUIDADOR - Ji-Paraná 50 5 5 5 65 79°  
Ji-PARANÁ 013366 SIMONE DE LIMA SILVA N TÉCNICO EDUCACIONAL - CUIDADOR - Ji-Paraná 50 5 5 2,5 62,5 80°  
Ji-PARANÁ 016042 GERALDA BARBOSA SANTOS N TÉCNICO EDUCACIONAL - CUIDADOR - Ji-Paraná 50 5 5 60 81°  
Ji-PARANÁ 015660 MIHOMESTRON MARCOS ZEGOBIA N TÉCNICO EDUCACIONAL - CUIDADOR - Ji-Paraná 50 5 5 60 82°  
Ji-PARANÁ 013490 DENILDA RIBEIRO ARAUJO DE JESUS N TÉCNICO EDUCACIONAL - CUIDADOR - Ji-Paraná 50 5 5 60 83°  
Ji-PARANÁ 003573 EDIANE MAGALHÃES DA SILVA N TÉCNICO EDUCACIONAL - CUIDADOR - Ji-Paraná 50 5 2,5 2,5 60 84°  
Ji-PARANÁ 005994 MILENA SOUZA DE OLIVEIRA N TÉCNICO EDUCACIONAL - CUIDADOR - Ji-Paraná 50 5 5 60 85°  
Ji-PARANÁ 008483 EVELYZE CRISTINA DA CRUZ VIEIRA N TÉCNICO EDUCACIONAL - CUIDADOR - Ji-Paraná 50 5 5 60 86°  
Ji-PARANÁ 018105 SABRINAA EVENCIO MEDINO N TÉCNICO EDUCACIONAL - CUIDADOR - Ji-Paraná 50 5 2,5 57,5 87°  
Ji-PARANÁ 003261 ANDERLEIA ANDRADE SANTOS DE OLIVEIRA N TÉCNICO EDUCACIONAL - CUIDADOR - Ji-Paraná 50 5 55 88°  
Ji-PARANÁ 011760 RICARDO SABINO LIMA DOS SANTOS N TÉCNICO EDUCACIONAL - CUIDADOR - Ji-Paraná 50 5 55 89°  
Ji-PARANÁ 014752 SUSANA MARCELINO LOPES N TÉCNICO EDUCACIONAL - CUIDADOR - Ji-Paraná 50 5 55 90°  
Ji-PARANÁ 005360 SILVELI MAZZA N TÉCNICO EDUCACIONAL - CUIDADOR - Ji-Paraná 50 5 55 91°  
Ji-PARANÁ 002039 LUCINÉIA DE SOUZA N TÉCNICO EDUCACIONAL - CUIDADOR - Ji-Paraná 50 5 55 92°  
Ji-PARANÁ 018033 MARCIANO WELLINTON DE OLIVEIRA PINTO N TÉCNICO EDUCACIONAL - CUIDADOR - Ji-Paraná 50 5 55 93°  
Ji-PARANÁ 015495 JOSIANE SANTOS PARDIM N TÉCNICO EDUCACIONAL - CUIDADOR - Ji-Paraná 50 5 55 94°



Ji-PARANÁ 014187 THAIS BRENA AQUINO CORREA N TÉCNICO EDUCACIONAL - CUIDADOR - Ji-Paraná 50 2,5 2,5 55 95°  
Ji-PARANÁ 003936 FRANCIELE DA SILVA NUNES SOUSA N TÉCNICO EDUCACIONAL - CUIDADOR - Ji-Paraná 50 2,5 2,5 55 96°  
Ji-PARANÁ 010409 LUCIMAR RODRIGUES DE ALMEIDA N TÉCNICO EDUCACIONAL - CUIDADOR - Ji-Paraná 50 5 55 97°  
Ji-PARANÁ 005705 INAMAREN PERES DE SANTANA N TÉCNICO EDUCACIONAL - CUIDADOR - Ji-Paraná 50 2,5 2,5 55 98°  
Ji-PARANÁ 010518 MARCOS JOSÉ DOS SANTOS N TÉCNICO EDUCACIONAL - CUIDADOR - Ji-Paraná 50 2,5 52,5 99°  
Ji-PARANÁ 014997 ANGELITA DE JESUS SANTOS DA SILVA N TÉCNICO EDUCACIONAL - CUIDADOR - Ji-Paraná 50 2,5 52,5 100°  
Ji-PARANÁ 009356 ROSIMARA GOMES DE AMORIM N TÉCNICO EDUCACIONAL - CUIDADOR - Ji-Paraná 50 2,5 52,5 101°  
Ji-PARANÁ 018225 JUSSARA NAYARA DIAS N TÉCNICO EDUCACIONAL - CUIDADOR - Ji-Paraná 50 2,5 52,5 102°  
Ji-PARANÁ 016945 ELISEU DE PAULO SANTOS N TÉCNICO EDUCACIONAL - CUIDADOR - Ji-Paraná 50 2,5 52,5 103°  
Ji-PARANÁ 002957 MARIA APARECIDA DIAZ DOS SANTOS N TÉCNICO EDUCACIONAL - CUIDADOR - Ji-Paraná 50 50 104°  
Ji-PARANÁ 000651 JOSE ALVES DA SILVA NETO N TÉCNICO EDUCACIONAL - CUIDADOR - Ji-Paraná 50 50 105°  
Ji-PARANÁ 015979 EDIVAL RAMIRO DE SOUZA N TÉCNICO EDUCACIONAL - CUIDADOR - Ji-Paraná 50 50 106°  
Ji-PARANÁ 006266 JOSEILDA ARAUJO DE FREITAS N TÉCNICO EDUCACIONAL - CUIDADOR - Ji-Paraná 50 50 107°  
Ji-PARANÁ 019023 LUCIENE PEREIRA DOS SANTOS N TÉCNICO EDUCACIONAL - CUIDADOR - Ji-Paraná 50 50 108°  
Ji-PARANÁ 012545 FRANCISCA FAUSTINA DA SILVA NETA N TÉCNICO EDUCACIONAL - CUIDADOR - Ji-Paraná 50 50 109°  
Ji-PARANÁ 014319 IRONETE DOS REIS SCHIKIERSKI N TÉCNICO EDUCACIONAL - CUIDADOR - Ji-Paraná 50 50 110°  
Ji-PARANÁ 005324 MARILZA PEREIRA DA SILVA N TÉCNICO EDUCACIONAL - CUIDADOR - Ji-Paraná 50 50 111°  
Ji-PARANÁ 007696 GILBERTO ROCHA N TÉCNICO EDUCACIONAL - CUIDADOR - Ji-Paraná 50 50 112°  
Ji-PARANÁ 014823 MAIZA DE OLIVEIRA COSTA ALMEIDA N TÉCNICO EDUCACIONAL - CUIDADOR - Ji-Paraná 50 50 113°  
Ji-PARANÁ 015896 ROBERTO SERGIO PEREIRA N TÉCNICO EDUCACIONAL - CUIDADOR - Ji-Paraná 50 50 114°  
Ji-PARANÁ 017547 SILVANETE OLIVEIRA DOS SANTOS N TÉCNICO EDUCACIONAL - CUIDADOR - Ji-Paraná 50 50 115°  
Ji-PARANÁ 006781 CLEONICE GOULART LIMA N TÉCNICO EDUCACIONAL - CUIDADOR - Ji-Paraná 50 50 116°  
Ji-PARANÁ 017115 MARLI APARECIDA DE SOUZA CAMPOS N TÉCNICO EDUCACIONAL - CUIDADOR - Ji-Paraná 50 50 117°  
Ji-PARANÁ 015078 MARTA MEIRE DA LUZ N TÉCNICO EDUCACIONAL - CUIDADOR - Ji-Paraná 50 50 118°  
Ji-PARANÁ 011359 KEILA MARA SCHUMANN N TÉCNICO EDUCACIONAL - CUIDADOR - Ji-Paraná 50 50 119°  
Ji-PARANÁ 004413 LUCINEIA NOBRE DE AZEVEDO DA CRUZ N TÉCNICO EDUCACIONAL - CUIDADOR - Ji-Paraná 50 50 120°  
Ji-PARANÁ 016179 ELISANDRA RODRIGUES DE SOUSA N TÉCNICO EDUCACIONAL - CUIDADOR - Ji-Paraná 50 50 121°  
Ji-PARANÁ 005987 VLADIANA ROCHA DE OLIVEIRA N TÉCNICO EDUCACIONAL - CUIDADOR - Ji-Paraná 50 50 122°  
Ji-PARANÁ 013134 VANUSA NUNES DE SOUZA N TÉCNICO EDUCACIONAL - CUIDADOR - Ji-Paraná 50 50 123°  
Ji-PARANÁ 010879 ADRIANA BATISTA DE SOUZA N TÉCNICO EDUCACIONAL - CUIDADOR - Ji-Paraná 50 50 124°  
Ji-PARANÁ 016722 ELESSANDRA DA SILVA N TÉCNICO EDUCACIONAL - CUIDADOR - Ji-Paraná 50 50 125°  
Ji-PARANÁ 015993 ROSANI CARVALHO FAUSTINO N TÉCNICO EDUCACIONAL - CUIDADOR - Ji-Paraná 50 50 126°  
Ji-PARANÁ 016683 ELISANDRA MOREIRA N TÉCNICO EDUCACIONAL - CUIDADOR - Ji-Paraná 50 50 127°  
Ji-PARANÁ 011780 SÔNIA NASCIMENTO BARROS N TÉCNICO EDUCACIONAL - CUIDADOR - Ji-Paraná 50 50 128°  
Ji-PARANÁ 012825 SELMA LUCAS DOS SANTOS N TÉCNICO EDUCACIONAL - CUIDADOR - Ji-Paraná 50 50 129°  
Ji-PARANÁ 016606 ALISSON FLÁVIO DE OLIVEIRA TELLES N TÉCNICO EDUCACIONAL - CUIDADOR - Ji-Paraná 50 50 130°  
Ji-PARANÁ 017480 RONALDO PEREIRA N TÉCNICO EDUCACIONAL - CUIDADOR - Ji-Paraná 50 50 131°  
Ji-PARANÁ 013695 KARLA SCHULTZ DA SILVEIRA OLIVEIRA N TÉCNICO EDUCACIONAL - CUIDADOR - Ji-Paraná 50 50 132°  
Ji-PARANÁ 012032 KEYLA DOMINGOS PEREIRA N TÉCNICO EDUCACIONAL - CUIDADOR - Ji-Paraná 50 50 133°  
Ji-PARANÁ 014416 NÍVIA MARIA DA CUNHA TAVARES DA SILVA N TÉCNICO EDUCACIONAL - CUIDADOR - Ji-Paraná 50 50 134°  
Ji-PARANÁ 013876 EDILENE GONÇALVES DE SOUZA N TÉCNICO EDUCACIONAL - CUIDADOR - Ji-Paraná 50 50 135°  
Ji-PARANÁ 010359 CHARLES BRUNO DE SOUZA RODRIGUES REIS N TÉCNICO EDUCACIONAL - CUIDADOR - Ji-Paraná 50 50 136°  
Ji-PARANÁ 002719 GLAUCIA LOURENÇO SANTANA N TÉCNICO EDUCACIONAL - CUIDADOR - Ji-Paraná 50 50 137°  
Ji-PARANÁ 004667 MARIANA OLIVEIRA NOGUEIRA N TÉCNICO EDUCACIONAL - CUIDADOR - Ji-Paraná 50 50 138°  
Ji-PARANÁ 004285 KAROLYNE BARBOSA KLIPPEL N TÉCNICO EDUCACIONAL - CUIDADOR - Ji-Paraná 50 50 139°  
Ji-PARANÁ 019245 NELSON OLIVEIRA DOS SANTOS N TÉCNICO EDUCACIONAL - CUIDADOR - Ji-Paraná 50 50 140°  
Ji-PARANÁ 015980 COSME ALVES DOS SANTOS JUNTOS N TÉCNICO EDUCACIONAL - CUIDADOR - Ji-Paraná 50 50 141°  
Ji-PARANÁ 014178 JÉSSICA DE JESUS FIOROTTE MENDES N TÉCNICO EDUCACIONAL - CUIDADOR - Ji-Paraná 50 50 142°  
Ji-PARANÁ 004167 MACIEL AUGUSTINO CARDOSO DO ROSÁRIO N TÉCNICO EDUCACIONAL - CUIDADOR - Ji-Paraná 50 50 143°  
Ji-PARANÁ 012519 FRANCYELI INGRIDY IASMINN VIEIRA N TÉCNICO EDUCACIONAL - CUIDADOR - Ji-Paraná 50 50 144°  
Ji-PARANÁ 011005 LILIA REGINA AMARO DA CUNHA N TÉCNICO EDUCACIONAL - CUIDADOR - Ji-Paraná 50 50 145°  
Ji-PARANÁ 017563 CLAUDINEIA ALVES DA SILVA N TÉCNICO EDUCACIONAL - CUIDADOR - Ji-Paraná 50 50 146°  
Ji-PARANÁ 003360 JUCIENE SOUZA DOS SANTOS N TÉCNICO EDUCACIONAL - CUIDADOR - Ji-Paraná 50 50 147°  
Ji-PARANÁ 016365 FERNANDA LARISSA FONTINELE DE SOUZA MACIEL N TÉCNICO EDUCACIONAL - CUIDADOR - Ji-Paraná 50 50 148°  
Ji-PARANÁ 015995 INGRID DA SILVA BENEVENUTTI N TÉCNICO EDUCACIONAL - CUIDADOR - Ji-Paraná 50 50 149°  
Ji-PARANÁ 014011 ANDERSON MICHELON BEZERRA N TÉCNICO EDUCACIONAL - CUIDADOR - Ji-Paraná 50 50 150°  
Ji-PARANÁ 013983 GABRIELA MARCELINO AMORIM N TÉCNICO EDUCACIONAL - CUIDADOR - Ji-Paraná 50 50 151°  
Ji-PARANÁ 015272 ROSIMAR DE SANTANA TEIXEIRA N TÉCNICO EDUCACIONAL - CUIDADOR - Ji-Paraná 50 50 152°  
Ji-PARANÁ 005856 DEIVISON GEANES DA SILVA RIBEIRO N TÉCNICO EDUCACIONAL - CUIDADOR - Ji-Paraná 50 50 153°  
Ji-PARANÁ 019125 JOCIONE OLIVEIRA CASTRO NEVES N TÉCNICO EDUCACIONAL - CUIDADOR - Ji-Paraná 50 50 154°  
Ji-PARANÁ 011014 KARINA DAVID AMARAL N TÉCNICO EDUCACIONAL - CUIDADOR - Ji-Paraná 50 50 155°  
Ji-PARANÁ 018460 RODRIGO RIBEIRO DE OLIVEIRA JUNIOR N TÉCNICO EDUCACIONAL - CUIDADOR - Ji-Paraná 50 50 156°  
Ji-PARANÁ 010765 MÔNICA JOAQUIM ZACARIAS DOMINGOS N TÉCNICO EDUCACIONAL - CUIDADOR - Ji-Paraná 50 50 157°  
Ji-PARANÁ 018233 BEATRIZ DE JESUS VIEIRA DA SILVA N TÉCNICO EDUCACIONAL - CUIDADOR - Ji-Paraná 50 50 158°  
Ji-PARANÁ 017043 PAMELA KAYLA GONÇALVES DE PAULO N TÉCNICO EDUCACIONAL - CUIDADOR - Ji-Paraná 50 50 159°  
Ji-PARANÁ 013030 GEISE KELE PASCOAL DE OLIVEIRA N TÉCNICO EDUCACIONAL - CUIDADOR - Ji-Paraná 50 50 160°

Ji-PARANÁ 014671 MAIRA BERNALDO ROCHA N TÉCNICO EDUCACIONAL - CUIDADOR - Ji-Paraná 50 50 161°  
Ji-PARANÁ 017354 SAMARA OZANICH DA SILVA N TÉCNICO EDUCACIONAL - CUIDADOR - Ji-Paraná 50 50 162°  
Ji-PARANÁ 002084 NATALIA ALVES GUERRA N TÉCNICO EDUCACIONAL - CUIDADOR - Ji-Paraná 50 50 163°  
Ji-PARANÁ 014038 MILENY DE JESUS SILVA N TÉCNICO EDUCACIONAL - CUIDADOR - Ji-Paraná 50 50 164°  
Ji-PARANÁ 008976 LUCAS COELHO FERREIRA N TÉCNICO EDUCACIONAL - CUIDADOR - Ji-Paraná 50 50 165°  
Ji-PARANÁ 015545 ALINE CARDOSO DOS SANTOS COSTA N TÉCNICO EDUCACIONAL - CUIDADOR - Ji-Paraná 50 50 166°  
Ji-PARANÁ 013362 NATACHA ANDRADE N TÉCNICO EDUCACIONAL - CUIDADOR - Ji-Paraná 50 50 167°  
Ji-PARANÁ 016948 ANGELICA SABRINA SILVA DOS SANTOS N TÉCNICO EDUCACIONAL - CUIDADOR - Ji-Paraná 50 50 168°  
Ji-PARANÁ 004267 FERNANDA QUINELATO MENEZES CARVALHO N TÉCNICO EDUCACIONAL - CUIDADOR - Ji-Paraná 50 50 169°  
Ji-PARANÁ 018929 LETICIA FERNANDA MENDES SCHMIDT N TÉCNICO EDUCACIONAL - CUIDADOR - Ji-Paraná 50 50 170°  
Ji-PARANÁ 017548 RONALDO PEREIRA JÚNIOR N TÉCNICO EDUCACIONAL - CUIDADOR - Ji-Paraná 50 50 171°  
Ji-PARANÁ 015039 GISELHA DE LIMA DA COSTA N TÉCNICO EDUCACIONAL - CUIDADOR - Presidente Médici 50 15 15 5 5 2,5 2,5 100 1°  
Ji-PARANÁ 017791 SOLANGE CANDIDO RESENDE N TÉCNICO EDUCACIONAL - CUIDADOR - Presidente Médici 50 15 15 5 5 2,5 2,5 100 2°  
Ji-PARANÁ 010771 IRES SANTOS MORAES SILVA N TÉCNICO EDUCACIONAL - CUIDADOR - Presidente Médici 50 15 15 5 5 2,5 2,5 100 3°  
Ji-PARANÁ 012212 JAQUELINE SANTANA BENICIO ROCHA N TÉCNICO EDUCACIONAL - CUIDADOR - Presidente Médici 50 15 15 5 5 2,5 2,5 100 4°  
Ji-PARANÁ 017946 SHANGELLA CANDIDO DE ARAUJO N TÉCNICO EDUCACIONAL - CUIDADOR - Presidente Médici 50 15 15 5 5 2,5 2,5 100 5°  
Ji-PARANÁ 017445 GABRIELLY VITORIA FERREIRA RAMOS N TÉCNICO EDUCACIONAL - CUIDADOR - Presidente Médici 50 15 15 5 5 2,5 2,5 100 6°  
Ji-PARANÁ 018830 LARISSA DA SILVA GOMES N TÉCNICO EDUCACIONAL - CUIDADOR - Presidente Médici 50 15 5 5 80 7°  
Ji-PARANÁ 003495 FRANCIELY NAYARA PINTO DIAS N TÉCNICO EDUCACIONAL - CUIDADOR - Presidente Médici 50 15 5 75 8°  
Ji-PARANÁ 010090 LUCIANA FERNANDA CUSTODIO N TÉCNICO EDUCACIONAL - CUIDADOR - Presidente Médici 50 5 5 2,5 67,5 9°  
Ji-PARANÁ 017853 CAROLINE LUZIA DA SILVA BEZERRA N TÉCNICO EDUCACIONAL - CUIDADOR - Presidente Médici 50 50 10°  
Ji-PARANÁ 017593 ANIA MARTINUSSE VIEIRA DE SOUZA N TÉCNICO EDUCACIONAL - CUIDADOR - Presidente Médici 50 50 11°  
MACHADINHO DO OESTE 012966 JANETE APARECIDA DA ROCHA SOUZA N TÉCNICO EDUCACIONAL - CUIDADOR - Distrito do 5° BEC 50 15 15 5 5 2,5 2,5 100 1°  
MACHADINHO DO OESTE 013921 MARGARETE FRANCISCAARPINI N TÉCNICO EDUCACIONAL - CUIDADOR - Distrito do 5° BEC 50 15 15 5 5 2,5 2,5 100 2°  
MACHADINHO DO OESTE 014654 NABEL DE BARROS PEREIRA N TÉCNICO EDUCACIONAL - CUIDADOR - Distrito do 5° BEC 50 15 15 5 5 2,5 2,5 100 3°  
MACHADINHO DO OESTE 014017 VERÔNICA DOS SANTOS PEREIRA N TÉCNICO EDUCACIONAL - CUIDADOR - Distrito do 5° BEC 50 15 15 5 5 2,5 2,5 100 4°  
MACHADINHO DO OESTE 014611 MARIZA RODRIGUES TEIXEIRA N TÉCNICO EDUCACIONAL - CUIDADOR - Distrito do 5° BEC 50 15 15 5 5 2,5 2,5 100 5°  
MACHADINHO DO OESTE 014919 ALINE PEREIRA PANDOLFI N TÉCNICO EDUCACIONAL - CUIDADOR - Distrito do 5° BEC 50 15 15 5 5 2,5 2,5 95 6°  
MACHADINHO DO OESTE 012209 EMILIANO KLEINIBING N TÉCNICO EDUCACIONAL - CUIDADOR - Distrito do 5° BEC 50 15 15 5 5 2,5 92,5 7°  
MACHADINHO DO OESTE 012688 JANETH DA SILVA PAULINO N TÉCNICO EDUCACIONAL - CUIDADOR - Distrito do 5° BEC 50 15 5 5 2,5 2,5 85 8°  
MACHADINHO DO OESTE 017917 CRISTIANE LINHARES DOS SANTOS N TÉCNICO EDUCACIONAL - CUIDADOR - Distrito do 5° BEC 50 15 65 9°  
MACHADINHO DO OESTE 004242 MARIA DOS PASSOS PINHEIRO DA SILVA N TÉCNICO EDUCACIONAL - CUIDADOR - Distrito do 5° BEC 50 50 10°  
MACHADINHO DO OESTE 008656 SONIA VIEIRA DE FREITAS DIAS N TÉCNICO EDUCACIONAL - CUIDADOR - Linha RO 136 KM30 Núcleo Estrela Azul 50 15 15 5 5 2,5 2,5 100 1°  
MACHADINHO DO OESTE 009369 EDIANE FERREIRA DA CRUZ N TÉCNICO EDUCACIONAL - CUIDADOR - Linha RO 136 KM30 Núcleo Estrela Azul 50 15 15 5 5 2,5 2,5 100 2°  
MACHADINHO DO OESTE 014493 ANA MARIA GOMES DA SILVA N TÉCNICO EDUCACIONAL - CUIDADOR - Linha RO 136 KM30 Núcleo Estrela Azul 50 15 15 5 5 2,5 97,5 3°  
MACHADINHO DO OESTE 007670 LUCILENE COSTA DA VEIGA N TÉCNICO EDUCACIONAL - CUIDADOR - Linha RO 136 KM30 Núcleo Estrela Azul 50 15 15 5 85 4°  
MACHADINHO DO OESTE 010380 ROSINETE RIBEIRO RITA N TÉCNICO EDUCACIONAL - CUIDADOR - Linha RO 136 KM30 Núcleo Estrela Azul 50 5 5 2,5 67,5 5°  
MACHADINHO DO OESTE 018517 VANESSA DA SILVA MARTINS N TÉCNICO EDUCACIONAL - CUIDADOR - Linha RO 136 KM30 Núcleo Estrela Azul 50 5 5 65 6°  
MACHADINHO DO OESTE 012011 ARTENISA DA SILVA SCHIMIDT N TÉCNICO EDUCACIONAL - CUIDADOR - Linha RO 136 KM30 Núcleo Estrela Azul 50 7°  
MACHADINHO DO OESTE 013444 LENITA DE SOUZA N TÉCNICO EDUCACIONAL - CUIDADOR - Machadinho do Oeste/Extensões 50 15 15 5 5 2,5 2,5 100 1°  
MACHADINHO DO OESTE 014003 LINDAURA CALDA DE ALMEIDA SPRICIGO DE SOUZA N TÉCNICO EDUCACIONAL - CUIDADOR - Machadinho do Oeste/Extensões 50 15 15 5 5 2,5 2,5 100 2°  
MACHADINHO DO OESTE 005704 IVANETE SOUZA DA CUNHA N TÉCNICO EDUCACIONAL - CUIDADOR - Machadinho do Oeste/Extensões 50 15 15 5 5 2,5 2,5 100 3°  
MACHADINHO DO OESTE 010383 MARCELO DA SILVA LEVISKI N TÉCNICO EDUCACIONAL - CUIDADOR - Machadinho do Oeste/Extensões 50 15 15 5 5 2,5 2,5 100 4°  
MACHADINHO DO OESTE 008683 MARIA APARECIDA GOMES DA SILVA HOLANDER N TÉCNICO EDUCACIONAL - CUIDADOR - Machadinho do Oeste/Extensões 50 15 15 5 5 2,5 2,5 100 5°  
MACHADINHO DO OESTE 009269 SELMA SOUZA MEIRA N TÉCNICO EDUCACIONAL - CUIDADOR - Machadinho do Oeste/Extensões 50 15 15 5 5 2,5 2,5 100 6°  
MACHADINHO DO OESTE 003955 RONALDO DE SOUZA PINTO N TÉCNICO EDUCACIONAL - CUIDADOR - Machadinho do Oeste/Extensões 50 15 15 5 5 2,5 2,5 100 7°  
MACHADINHO DO OESTE 008523 FERNANDA DA SILVEIRA SILVA N TÉCNICO EDUCACIONAL - CUIDADOR - Machadinho do Oeste/Extensões 50 15 15

5 5 5 2,5 2,5 100 8°

MACHADINHO DO OESTE 016155 MARCILETE DE JESUS MUNIZ N TÉCNICO EDUCACIONAL - CUIDADOR - Machadinho do Oeste/Extensões 50 15 15 5 5 2,5 2,5 100 9°

MACHADINHO DO OESTE 003928 JEOVANIA CORDEIRO BATISTA PINTO N TÉCNICO EDUCACIONAL - CUIDADOR - Machadinho do Oeste/Extensões 50 15 15 5 5 2,5 2,5 100 10°

MACHADINHO DO OESTE 006658 EDSON GONÇALVES DA CRUZ N TÉCNICO EDUCACIONAL - CUIDADOR - Machadinho do Oeste/Extensões 50 15 15 5 5 2,5 2,5 100 11°

MACHADINHO DO OESTE 006188 MARINES ANGELA DE OLIVEIRA SOUZA N TÉCNICO EDUCACIONAL - CUIDADOR - Machadinho do Oeste/Extensões 50 15 15 5 5 2,5 2,5 100 12°

MACHADINHO DO OESTE 014162 EDILENE DA SILVA N TÉCNICO EDUCACIONAL - CUIDADOR - Machadinho do Oeste/Extensões 50 15 15 5 5 2,5 2,5 100 13°

MACHADINHO DO OESTE 012738 ELIUSA DA SILVA NASCIMENTO PINTO N TÉCNICO EDUCACIONAL - CUIDADOR - Machadinho do Oeste/Extensões 50 15 15 5 5 2,5 2,5 100 14°

MACHADINHO DO OESTE 012107 ANA PAULA DOS SANTOS ALMEIDA N TÉCNICO EDUCACIONAL - CUIDADOR - Machadinho do Oeste/Extensões 50 15 15 5 5 2,5 2,5 100 15°

MACHADINHO DO OESTE 013050 DAIANE BATISTA AQUEMIN N TÉCNICO EDUCACIONAL - CUIDADOR - Machadinho do Oeste/Extensões 50 15 15 5 5 2,5 2,5 100 16°

MACHADINHO DO OESTE 002029 EDCLEIA DA CRUZ NASCIMENTO DE LIMA N TÉCNICO EDUCACIONAL - CUIDADOR - Machadinho do Oeste/Extensões 50 15 15 5 5 2,5 2,5 100 17°

MACHADINHO DO OESTE 008497 DAIANE LANA LEITE N TÉCNICO EDUCACIONAL - CUIDADOR - Machadinho do Oeste/Extensões 50 15 15 5 5 2,5 2,5 100 18°

MACHADINHO DO OESTE 006920 ELIANE NUNES GONÇALVES N TÉCNICO EDUCACIONAL - CUIDADOR - Machadinho do Oeste/Extensões 50 15 15 5 5 2,5 2,5 100 19°

MACHADINHO DO OESTE 004607 ALESSANDRA MEIRELES DE OLIVEIRA N TÉCNICO EDUCACIONAL - CUIDADOR - Machadinho do Oeste/Extensões 50 15 15 5 5 2,5 2,5 100 20°

MACHADINHO DO OESTE 002398 MARCILÉIA FRANCISCA DA SILVA N TÉCNICO EDUCACIONAL - CUIDADOR - Machadinho do Oeste/Extensões 50 15 15 5 5 2,5 2,5 100 21°

MACHADINHO DO OESTE 003096 JULIANA SANTOS ARAUJO N TÉCNICO EDUCACIONAL - CUIDADOR - Machadinho do Oeste/Extensões 50 15 15 5 5 2,5 2,5 100 22°

MACHADINHO DO OESTE 005499 SIMONI INEIS PITHAN RODHEN N TÉCNICO EDUCACIONAL - CUIDADOR - Machadinho do Oeste/Extensões 50 15 15 5 5 2,5 2,5 100 23°

MACHADINHO DO OESTE 008582 LUCIENE ARCANJO DOS SANTOS N TÉCNICO EDUCACIONAL - CUIDADOR - Machadinho do Oeste/Extensões 50 15 15 5 5 2,5 2,5 100 24°

MACHADINHO DO OESTE 008707 LUCICLEIA RIBEIRO N TÉCNICO EDUCACIONAL - CUIDADOR - Machadinho do Oeste/Extensões 50 15 15 5 5 2,5 2,5 100 25°

MACHADINHO DO OESTE 014126 TÂNIA DEMATINE DE SOUZA N TÉCNICO EDUCACIONAL - CUIDADOR - Machadinho do Oeste/Extensões 50 15 15 5 5 2,5 2,5 100 26°

MACHADINHO DO OESTE 009388 NOÉLIA RIBEIRO DOS SANTOS N TÉCNICO EDUCACIONAL - CUIDADOR - Machadinho do Oeste/Extensões 50 15 15 5 5 2,5 2,5 100 27°

MACHADINHO DO OESTE 010141 AVEDA DA SILVA ROLDÃO PEREIRA N TÉCNICO EDUCACIONAL - CUIDADOR - Machadinho do Oeste/Extensões 50 15 15 5 5 2,5 2,5 100 28°

MACHADINHO DO OESTE 000213 ADRIANA ALBUQUEQUE NOGUEIRA N TÉCNICO EDUCACIONAL - CUIDADOR - Machadinho do Oeste/Extensões 50 15 15 5 5 2,5 2,5 100 29°

MACHADINHO DO OESTE 009385 ADILA CRISTINA TEIXEIRA DOS SANTOS N TÉCNICO EDUCACIONAL - CUIDADOR - Machadinho do Oeste/Extensões 50 15 15 5 5 2,5 2,5 100 30°

MACHADINHO DO OESTE 010046 VANESSA ANGELA OLIVEIRA DE SOUZA N TÉCNICO EDUCACIONAL - CUIDADOR - Machadinho do Oeste/Extensões 50 15 15 5 5 2,5 2,5 100 31°

MACHADINHO DO OESTE 011028 LOANA PENA RODRIGUES N TÉCNICO EDUCACIONAL - CUIDADOR - Machadinho do Oeste/Extensões 50 15 15 5 5 2,5 2,5 100 32°

MACHADINHO DO OESTE 012831 ERIKA FERREIRA DE SOUSA N TÉCNICO EDUCACIONAL - CUIDADOR - Machadinho do Oeste/Extensões 50 15 15 5 5 2,5 2,5 100 33°

MACHADINHO DO OESTE 009260 JAQUELINE DE OLIVEIRA REIS N TÉCNICO EDUCACIONAL - CUIDADOR - Machadinho do Oeste/Extensões 50 15 15 5 5 2,5 2,5 100 34°

MACHADINHO DO OESTE 003298 PAULA CARDOSO GAMBATI N TÉCNICO EDUCACIONAL - CUIDADOR - Machadinho do Oeste/Extensões 50 15 15 5 5 2,5 2,5 100 35°

MACHADINHO DO OESTE 017589 ADRIANO ALVES DE OLIVEIRA N TÉCNICO EDUCACIONAL - CUIDADOR - Machadinho do Oeste/Extensões 50 15 15 5 5 2,5 2,5 100 36°

MACHADINHO DO OESTE 001400 WILLIAN MAX SHINEIDER VIEIRA N TÉCNICO EDUCACIONAL - CUIDADOR - Machadinho do Oeste/Extensões 50 15 15 5 5 2,5 2,5 100 37°

MACHADINHO DO OESTE 010174 ELOISA DA SILVA ROSA N TÉCNICO EDUCACIONAL - CUIDADOR - Machadinho do Oeste/Extensões 50 15 15 5 5 2,5 2,5 100 38°

MACHADINHO DO OESTE 006969 PRISCILA DANIELE CHAGAS DOS SANTOS N TÉCNICO EDUCACIONAL - CUIDADOR - Machadinho do Oeste/Extensões 50 15 15 5 5 2,5 2,5 100 39°

MACHADINHO DO OESTE 003128 RAFAELA CANDEIAS DOS SANTOS N TÉCNICO EDUCACIONAL - CUIDADOR - Machadinho do Oeste/Extensões 50 15 15 5 5 2,5 2,5 100 40°

MACHADINHO DO OESTE 003002 BIANCKA FABIANE PEREIRA LOURENÇO N TÉCNICO EDUCACIONAL - CUIDADOR - Machadinho do Oeste/Extensões

50 15 15 5 5 2,5 2,5 100 41°

MACHADINHO DO OESTE 012154 IZABELA VENTURA BASTOS N TÉCNICO EDUCACIONAL - CUIDADOR - Machadinho do Oeste/Extensões 50 15 15 5 5 2,5 2,5 100 42°

MACHADINHO DO OESTE 016029 CLAUDENIR DE AZEVEDO N TÉCNICO EDUCACIONAL - CUIDADOR - Machadinho do Oeste/Extensões 50 15 15 5 5 2,5 97,5 43°

MACHADINHO DO OESTE 017899 ANA PAULA CORREA PEREIRA N TÉCNICO EDUCACIONAL - CUIDADOR - Machadinho do Oeste/Extensões 50 15 15 5 5 2,5 97,5 44°

MACHADINHO DO OESTE 008838 MARIZETE DE OLIVEIRA VENANCIO N TÉCNICO EDUCACIONAL - CUIDADOR - Machadinho do Oeste/Extensões 50 15 15 5 5 2,5 97,5 45°

MACHADINHO DO OESTE 007577 SÔNIA RAMOS PEREIRA N TÉCNICO EDUCACIONAL - CUIDADOR - Machadinho do Oeste/Extensões 50 15 15 5 5 2,5 97,5 46°

MACHADINHO DO OESTE 017324 BEIBYANI EVANGELISTA DOS SANTOS N TÉCNICO EDUCACIONAL - CUIDADOR - Machadinho do Oeste/Extensões 50 15 15 5 5 2,5 97,5 47°

MACHADINHO DO OESTE 009167 GUADALUPE TORRES FERNANDES N TÉCNICO EDUCACIONAL - CUIDADOR - Machadinho do Oeste/Extensões 50 15 15 5 5 95 48°

MACHADINHO DO OESTE 016352 LUCIANA PERES PACHECO DO NASCIMENTO N TÉCNICO EDUCACIONAL - CUIDADOR - Machadinho do Oeste/Extensões 50 15 15 5 5 95 49°

MACHADINHO DO OESTE 018455 ANDREIA GALDINO N TÉCNICO EDUCACIONAL - CUIDADOR - Machadinho do Oeste/Extensões 50 15 15 5 5 95 50°

MACHADINHO DO OESTE 010291 MEIRE REGIANE CANDIDA DE OLIVEIRA N TÉCNICO EDUCACIONAL - CUIDADOR - Machadinho do Oeste/Extensões 50 15 15 5 5 2,5 95 51°

MACHADINHO DO OESTE 009649 JULIANA RIBEIRO DA CUNHA N TÉCNICO EDUCACIONAL - CUIDADOR - Machadinho do Oeste/Extensões 50 15 15 5 5 95 52°

MACHADINHO DO OESTE 014786 VALQUIRIA PRADO DOS SANTOS N TÉCNICO EDUCACIONAL - CUIDADOR - Machadinho do Oeste/Extensões 50 15 15 5 5 95 53°

MACHADINHO DO OESTE 10849 ROSÂNGELA RODRIGUES DE OLIVEIRA N TÉCNICO EDUCACIONAL - CUIDADOR - Machadinho do Oeste/Extensões 50 15 15 5 5 90 54°

MACHADINHO DO OESTE 017265 DANIELE LIMA DE SOUZA N TÉCNICO EDUCACIONAL - CUIDADOR - Machadinho do Oeste/Extensões 50 15 15 5 2,5 90 55°

MACHADINHO DO OESTE 011438 DHENIFER VILMA GONZAGA DE SOUZA N TÉCNICO EDUCACIONAL - CUIDADOR - Machadinho do Oeste/Extensões 50 15 15 5 5 90 56°

MACHADINHO DO OESTE 003028 ADRIANAMARKOSDEOLIVEIRA N TÉCNICO EDUCACIONAL - CUIDADOR - Machadinho do Oeste/Extensões 50 15 15 2,5 85 57°

MACHADINHO DO OESTE 015204 SILVIA MOTA FERREIRA DA SILVA N TÉCNICO EDUCACIONAL - CUIDADOR - Machadinho do Oeste/Extensões 50 15 15 5 85 58°

MACHADINHO DO OESTE 018321 JOICE BATHE BARBOZA FERREIRA N TÉCNICO EDUCACIONAL - CUIDADOR - Machadinho do Oeste/Extensões 50 15 5 5 2,5 85 59°

MACHADINHO DO OESTE 015964 RTA ROCHA SANTOS N TÉCNICO EDUCACIONAL - CUIDADOR - Machadinho do Oeste/Extensões 50 15 5 5 2,5 85 60°

MACHADINHO DO OESTE 009445 FERNANDA FRANCO N TÉCNICO EDUCACIONAL - CUIDADOR - Machadinho do Oeste/Extensões 50 15 15 80 61°

MACHADINHO DO OESTE 005646 MEIRYAM ALVEZ LANES N TÉCNICO EDUCACIONAL - CUIDADOR - Machadinho do Oeste/Extensões 50 15 15 80 62°

MACHADINHO DO OESTE 009470 ALEXSANDRA MEDIDA SAUCEDO N TÉCNICO EDUCACIONAL - CUIDADOR - Machadinho do Oeste/Extensões 50 15 15 80 63°

MACHADINHO DO OESTE 017638 DAIENI KELLE PEREIRA PINHEIRO AZEVEDO N TÉCNICO EDUCACIONAL - CUIDADOR - Machadinho do Oeste/Extensões 50 15 15 80 64°

MACHADINHO DO OESTE 010776 HUDSON DIAS RIBEIRO N TÉCNICO EDUCACIONAL - CUIDADOR - Machadinho do Oeste/Extensões 50 15 15 80 65°

MACHADINHO DO OESTE 012684 ANDRÉIA GABRIEL DE OLIVEIRA N TÉCNICO EDUCACIONAL - CUIDADOR - Machadinho do Oeste/Extensões 50 15 5 2,5 77,5 66°

MACHADINHO DO OESTE 010543 IVONETE SALDANIA BITTENCOURT RODRIGUES N TÉCNICO EDUCACIONAL - CUIDADOR - Machadinho do Oeste/Extensões 50 15 5 70 67°

MACHADINHO DO OESTE 018827 LUIZ FRANCO DE SOUZA N TÉCNICO EDUCACIONAL - CUIDADOR - Machadinho do Oeste/Extensões 50 5 5 2,5 67,5 68°

MACHADINHO DO OESTE 011408 SIRLEY DE JESUS SOUZA ALVES N TÉCNICO EDUCACIONAL - CUIDADOR - Machadinho do Oeste/Extensões 50 15 65 69°

MACHADINHO DO OESTE 009220 CLEDENICE GONÇALVES DA MOTTA N TÉCNICO EDUCACIONAL - CUIDADOR - Machadinho do Oeste/Extensões 50 15 65 70°

MACHADINHO DO OESTE 013468 TÂNIA APARECIDA DA SILVA N TÉCNICO EDUCACIONAL - CUIDADOR - Machadinho do Oeste/Extensões 50 15 65 71°

MACHADINHO DO OESTE 015752 SOLANGE LOURDES DE MOURAALEIXO N TÉCNICO EDUCACIONAL - CUIDADOR - Machadinho do Oeste/Extensões 50 15 65 72°

MACHADINHO DO OESTE 009633 MARCOS THIAGO MAIA CAVERIANI N TÉCNICO EDUCACIONAL - CUIDADOR - Machadinho do Oeste/Extensões 50 15 65 73°

MACHADINHO DO OESTE 015071 EDIMAR JOSE RODRIGUES N TÉCNICO EDUCACIONAL - CUIDADOR - Machadinho do Oeste/Extensões 50 5 5 60 74°

MACHADINHO DO OESTE 001106 ROSILENE DE OLIVEIRA PRADO SETUBAL N TÉCNICO EDUCACIONAL - CUIDADOR - Machadinho do Oeste/Extensões 50 5 2,5 60 75°

MACHADINHO DO OESTE 017345 LUZINEIDE AVILA DOS SANTOSBORTOLOTTI N TÉCNICO EDUCACIONAL - CUIDADOR - Machadinho do Oeste/Extensões 50 5 55 76°

MACHADINHO DO OESTE 015346 JUDITH ALMEIDA SILVA N TÉCNICO EDUCACIONAL - CUIDADOR - Machadinho do Oeste/Extensões 50 5 55 77°

MACHADINHO DO OESTE 018073 ANGERICA DA SILVA SANTOS FRANCISCATTI N TÉCNICO EDUCACIONAL - CUIDADOR - Machadinho do Oeste/Extensões 50 5 55 78°

MACHADINHO DO OESTE 010927 VANEÇA ANDRADE SOARES N TÉCNICO EDUCACIONAL - CUIDADOR - Machadinho do Oeste/Extensões 50 5 55 79°

MACHADINHO DO OESTE 016281 VANESSA PEREIRA CAMARGO N TÉCNICO EDUCACIONAL - CUIDADOR - Machadinho do Oeste/Extensões 50 2,5 52,5 80°

MACHADINHO DO OESTE 012480 GERILZA DOS SANTOS N TÉCNICO EDUCACIONAL - CUIDADOR - Machadinho do Oeste/Extensões 50 50 81°

MACHADINHO DO OESTE 002914 VALDINEI MOREIRA PEIXOTO N TÉCNICO EDUCACIONAL - CUIDADOR - Machadinho do Oeste/Extensões 50 50 82°

MACHADINHO DO OESTE 001535 MARLY ALVES DORNELA N TÉCNICO EDUCACIONAL - CUIDADOR - Machadinho do Oeste/Extensões 50 50 83°

MACHADINHO DO OESTE 009349 JAQUELINE RODRIGUES BECKER N TÉCNICO EDUCACIONAL - CUIDADOR - Machadinho do Oeste/Extensões 50 50 84°

MACHADINHO DO OESTE 017786 ADEILTON DE MATOS DIAS N TÉCNICO EDUCACIONAL - CUIDADOR - Machadinho do Oeste/Extensões 50 50 85°

MACHADINHO DO OESTE 005773 JAQUELINE DE MORAIS FREIRE N TÉCNICO EDUCACIONAL - CUIDADOR - Machadinho do Oeste/Extensões 50 50 86°

MACHADINHO DO OESTE 001029 HELOISA PIMENTEL BATISTA N TÉCNICO EDUCACIONAL - CUIDADOR - Machadinho do Oeste/Extensões 50 50 87°

MACHADINHO DO OESTE 017026 DANIELA TEIXEIRA BATISTA N TÉCNICO EDUCACIONAL - CUIDADOR - Machadinho do Oeste/Extensões 50 50 88°

MACHADINHO DO OESTE 017187 LEIDIANE ALMEIDA SANTOS DE ARAUJO N TÉCNICO EDUCACIONAL - CUIDADOR - Machadinho do Oeste/Extensões 50 50 89°

MACHADINHO DO OESTE 016133 CAMILA CAMPOS DE LANA N TÉCNICO EDUCACIONAL - CUIDADOR - Machadinho do Oeste/Extensões 50 50 90°

MACHADINHO DO OESTE 005507 ÉRICA LUANA SILVA ALMEIDA N TÉCNICO EDUCACIONAL - CUIDADOR - Machadinho do Oeste/Extensões 50 50 91°

MACHADINHO DO OESTE 004890 CLESIO DE SOUZA OLIVEIRA N TÉCNICO EDUCACIONAL - CUIDADOR - Machadinho do Oeste/Extensões 50 50 92°

MACHADINHO DO OESTE 007969 GERALDINA MARIA GUEDES N TÉCNICO EDUCACIONAL - CUIDADOR - Vale do Anari 50 15 15 5 5 2,5 2,5 100 1°

MACHADINHO DO OESTE 004155 PATRICIA CELESTINO PURCINO N TÉCNICO EDUCACIONAL - CUIDADOR - Vale do Anari 50 15 15 5 5 2,5 2,5 100 2°

MACHADINHO DO OESTE 007258 VANESSA GUILHERMINO PADILHA N TÉCNICO EDUCACIONAL - CUIDADOR - Vale do Anari 50 15 15 5 5 2,5 2,5 100 3°

MACHADINHO DO OESTE 006526 KELEN DA SILVA VIANA N TÉCNICO EDUCACIONAL - CUIDADOR - Vale do Anari 50 15 15 5 5 2,5 2,5 95 4°

MACHADINHO DO OESTE 014881 MARLENE DE SOUZA ALVES DA SILVA N TÉCNICO EDUCACIONAL - CUIDADOR - Vale do Anari 50 15 15 5 5 90 5°

MACHADINHO DO OESTE 006804 ADRIANA DE JESUS SILVA S TÉCNICO EDUCACIONAL - CUIDADOR - Vale do Anari 50 15 15 2,5 82,5 6°

MACHADINHO DO OESTE 012898 GENI BARBOSA DA SILVA RAQUEBAQUE N TÉCNICO EDUCACIONAL - CUIDADOR - Vale do Anari 50 50 7°

OURO PRETO DO OESTE 011832 MARLENE CUSTODIO RODRIGUES DE SOUZA N TÉCNICO EDUCACIONAL - CUIDADOR - Distrito de Rondominas 50 15 15 5 5 2,5 2,5 100 1°

OURO PRETO DO OESTE 010918 VILMA VIEIRA CABRAL TIBURCIO N TÉCNICO EDUCACIONAL - CUIDADOR - Distrito de Rondominas 50 15 15 5 5 2,5 2,5 100 2°

OURO PRETO DO OESTE 018910 LUCIANA MEDEIROS DE ARAUJO RIBEIRO N TÉCNICO EDUCACIONAL - CUIDADOR - Distrito de Rondominas 50 15 15 5 5 2,5 2,5 100 3°

OURO PRETO DO OESTE 018532 POLIANE NASCIMENTO RODRIGUES N TÉCNICO EDUCACIONAL - CUIDADOR - Distrito de Rondominas 50 15 15 5 5 2,5 2,5 100 4°

OURO PRETO DO OESTE 014542 JULIANA PENA CATRINCK N TÉCNICO EDUCACIONAL - CUIDADOR - Distrito de Rondominas 50 15 15 5 5 2,5 2,5 100 5°

OURO PRETO DO OESTE 002585 GEISIANE DOS SANTOS LOPES N TÉCNICO EDUCACIONAL - CUIDADOR - Distrito de Rondominas 50 15 15 5 5 2,5 97,5 6°

OURO PRETO DO OESTE 005681 VANESSA BARBOSA DA SILVA N TÉCNICO EDUCACIONAL - CUIDADOR - Distrito de Rondominas 50 5 5 5 65 7°

OURO PRETO DO OESTE 014812 MARIA CAMILO RIBEIRO N TÉCNICO EDUCACIONAL - CUIDADOR - Distrito de Rondominas 50 50 8°

OURO PRETO DO OESTE 018224 STEPHANY SUIANY LOPES DE OLIVEIRA N TÉCNICO EDUCACIONAL - CUIDADOR - Distrito de Rondominas 50 50 9°

OURO PRETO DO OESTE 012820 MARIA IVONETE RAMOS PEREIRA N TÉCNICO EDUCACIONAL - CUIDADOR - Mirante da Serra 50 15 15 5 5 2,5 2,5 100 1°

OURO PRETO DO OESTE 011548 MIRIAN DA SILVA OLIVEIRA N TÉCNICO EDUCACIONAL - CUIDADOR - Mirante da Serra 50 15 15 5 5 2,5 2,5 100 2°

OURO PRETO DO OESTE 006332 ROSANA SANTOS QUIRINO N TÉCNICO EDUCACIONAL - CUIDADOR - Mirante da Serra 50 15 15 5 5 2,5 2,5 100 3°

OURO PRETO DO OESTE 014008 LUIZA CRISTINA MORAES LIMA N TÉCNICO EDUCACIONAL - CUIDADOR - Mirante da Serra 50 15 15 5 5 2,5 2,5 100 4°

OURO PRETO DO OESTE 008635 MIRIA DA SILVA GALDENCIO SIQUEIRA N TÉCNICO EDUCACIONAL - CUIDADOR - Mirante da Serra 50 15 15 5 5 2,5 2,5 100 5°

OURO PRETO DO OESTE 014993 MAGNO AVELINO DE OLIVEIRA BERNARDE N TÉCNICO EDUCACIONAL - CUIDADOR - Mirante da Serra 50 15 15 5 5 2,5 2,5 100 6°

OURO PRETO DO OESTE 010751 MARIO MORAIS DA SILVA N TÉCNICO EDUCACIONAL - CUIDADOR - Mirante da Serra 50 15 15 5 5 2,5 2,5 100 7°

OURO PRETO DO OESTE 012702 TANIA MARIA CHAVES DOS SANTOS N TÉCNICO EDUCACIONAL - CUIDADOR - Mirante da Serra 50 15 15 5 5 2,5 2,5 100 8°

OURO PRETO DO OESTE 007413 TASSIO MEDEIROS DOS SANTOS N TÉCNICO EDUCACIONAL - CUIDADOR - Mirante da Serra 50 15 15 5 5 95 9°

OURO PRETO DO OESTE 017122 ELIANA OLIVEIRA ARAUJO N TÉCNICO EDUCACIONAL - CUIDADOR - Mirante da Serra 50 15 15 5 5 90 10°

OURO PRETO DO OESTE 017074 JANIO PINHO MARQUES N TÉCNICO EDUCACIONAL - CUIDADOR - Mirante da Serra 50 15 15 5 5 90 11°

OURO PRETO DO OESTE 009888 MARIA LÚCIA DE OLIVEIRA VASCONCEOS N TÉCNICO EDUCACIONAL - CUIDADOR - Mirante da Serra 50 15 15 80 12°

OURO PRETO DO OESTE 014115 EDEMILSON DE ARAUJO N TÉCNICO EDUCACIONAL - CUIDADOR - Mirante da Serra 50 15 5 5 2,5 2,5 80 13°

OURO PRETO DO OESTE 002232 TAIS INFANTE ALVES N TÉCNICO EDUCACIONAL - CUIDADOR - Mirante da Serra 50 15 5 70 14°

OURO PRETO DO OESTE 003733 DOUGLAS AGUIAR TAVARES N TÉCNICO EDUCACIONAL - CUIDADOR - Mirante da Serra 50 15 65 15°

OURO PRETO DO OESTE 015614 MARCIA BARRETO DO NASCIMENTO N TÉCNICO EDUCACIONAL - CUIDADOR - Mirante da Serra 50 5 2,5 2,5 60 16°

OURO PRETO DO OESTE 012321 VANILDO JOÃO LUCINDO N TÉCNICO EDUCACIONAL - CUIDADOR - Mirante da Serra 50 50 17°

OURO PRETO DO OESTE 004927 KESIA TUSTLHER DE SOUZA ALVES N TÉCNICO EDUCACIONAL - CUIDADOR - Mirante da Serra 50 50 18°

OURO PRETO DO OESTE 005073 ELINEIA BASILIO DA SILVA N TÉCNICO EDUCACIONAL - CUIDADOR - Mirante da Serra 50 50 19°

OURO PRETO DO OESTE 019290 ROSANGELA LIMA DE OLIVEIRA N TÉCNICO EDUCACIONAL - CUIDADOR - Mirante da Serra 50 50 20°

OURO PRETO DO OESTE 011231 RAYANE BAILIOT SOARES N TÉCNICO EDUCACIONAL - CUIDADOR - Mirante da Serra 50 50 21°

OURO PRETO DO OESTE 017764 AURYANE THEIS PEREIRA N TÉCNICO EDUCACIONAL - CUIDADOR - Mirante da Serra 50 50 22°

OURO PRETO DO OESTE 004023 NATALY SILVA DA COSTA N TÉCNICO EDUCACIONAL - CUIDADOR - Mirante da Serra 50 50 23°

OURO PRETO DO OESTE 008378 ARIADNY RITA NASCIMENTO FERREIRA N TÉCNICO EDUCACIONAL - CUIDADOR - Mirante da Serra 50 50 24°

OURO PRETO DO OESTE 011143 DANIELA ROSA DE SOUZA N TÉCNICO EDUCACIONAL - CUIDADOR - Nova União 50 15 15 5 5 2,5 2,5 100 1°

OURO PRETO DO OESTE 014343 LICEIA GUEDES OLIVEIRA N TÉCNICO EDUCACIONAL - CUIDADOR - Nova União 50 15 15 5 5 2,5 97,5 2°

OURO PRETO DO OESTE 017246 CLARICE DAMASCENO SILVA N TÉCNICO EDUCACIONAL - CUIDADOR - Nova União 50 15 15 5 5 90 3°

OURO PRETO DO OESTE 001117 RAYSSA COSTA SCALZER N TÉCNICO EDUCACIONAL - CUIDADOR - Nova União 50 50 4°

OURO PRETO DO OESTE 007546 FABRICIO DE JESUS ARAUJO N TÉCNICO EDUCACIONAL - CUIDADOR - Ouro Preto do Oeste 50 15 15 5 5 2,5 2,5 100 1°

OURO PRETO DO OESTE 008003 ALAIDE DIECKMANN N TÉCNICO EDUCACIONAL - CUIDADOR - Ouro Preto do Oeste 50 15 15 5 5 2,5 2,5 100 2°

OURO PRETO DO OESTE 011452 SIENE QUEIROZ SENA N TÉCNICO EDUCACIONAL - CUIDADOR - Ouro Preto do Oeste 50 15 15 5 5 2,5 2,5 100 3°

OURO PRETO DO OESTE 010888 ODENIZE GODINHO MACHADO N TÉCNICO EDUCACIONAL - CUIDADOR - Ouro Preto do Oeste 50 15 15 5 5 2,5 2,5 100 4°

OURO PRETO DO OESTE 014999 ANA PAULA DA PROMESSA MOULAZ N TÉCNICO EDUCACIONAL - CUIDADOR - Ouro Preto do Oeste 50 15 15 5 5 2,5 2,5 100 5°

OURO PRETO DO OESTE 015300 JOSIANE FERREIRA DA SILVA N TÉCNICO EDUCACIONAL - CUIDADOR - Ouro Preto do Oeste 50 15 15 5 5 2,5 2,5 100 6°

OURO PRETO DO OESTE 017744 EDILENE VICENTE SCHULZ N TÉCNICO EDUCACIONAL - CUIDADOR - Ouro Preto do Oeste 50 15 15 5 5 2,5 2,5 100 7°

OURO PRETO DO OESTE 005150 NAYANE MOREIRA MORAIS N TÉCNICO EDUCACIONAL - CUIDADOR - Ouro Preto do Oeste 50 15 15 5 5 2,5 2,5 100 8°

OURO PRETO DO OESTE 003963 EUNICE DAUTO DE OLIVEIRA MOTA N TÉCNICO EDUCACIONAL - CUIDADOR - Ouro Preto do Oeste 50 15 15 5 5 2,5 2,5 100 9°

OURO PRETO DO OESTE 011060 JULIANA FARIA DE ALMEIDA N TÉCNICO EDUCACIONAL - CUIDADOR - Ouro Preto do Oeste 50 15 15 5 5 2,5 2,5 100 10°

OURO PRETO DO OESTE 008066 GLEICI MENDES PEREIRA N TÉCNICO EDUCACIONAL - CUIDADOR - Ouro Preto do Oeste 50 15 15 5 5 2,5 2,5 100 11°

OURO PRETO DO OESTE 019128 JOÃO HENRIQUE BENTO DA SILVA N TÉCNICO EDUCACIONAL - CUIDADOR - Ouro Preto do Oeste 50 15 15 5 5 2,5 2,5 100 12°

OURO PRETO DO OESTE 007955 TATIELI SANTOS BARROS N TÉCNICO EDUCACIONAL - CUIDADOR - Ouro Preto do Oeste 50 15 15 5 5 2,5 2,5 100 13°

OURO PRETO DO OESTE 012104 ÍTALO RAFAEL VICENTE DA SILVA N TÉCNICO EDUCACIONAL - CUIDADOR - Ouro Preto do Oeste 50 15 15 5 5 2,5 2,5 100 14°

OURO PRETO DO OESTE 008198 KARINA PRATES GONÇALVES N TÉCNICO EDUCACIONAL - CUIDADOR - Ouro Preto do Oeste 50 15 15 5 5 2,5 2,5 100 15°

OURO PRETO DO OESTE 007934 KAROLINE DA SILVA SENA N TÉCNICO EDUCACIONAL - CUIDADOR - Ouro Preto do Oeste 50 15 15 5 5 2,5 2,5 100 16°

OURO PRETO DO OESTE 005722 SANDRA NUNES ROSALVO N TÉCNICO EDUCACIONAL - CUIDADOR - Ouro Preto do Oeste 50 15 15 5 5 2,5 2,5 100 17°

OURO PRETO DO OESTE 000160 NAGILA DA SILVA KARRU N TÉCNICO EDUCACIONAL - CUIDADOR - Ouro Preto do Oeste 50 15 15 5 5 2,5 2,5 100 18°

OURO PRETO DO OESTE 005022 DOUGLAS SOSTENES SOUZA CORREIA N TÉCNICO EDUCACIONAL - CUIDADOR - Ouro Preto do Oeste 50 15 15 5 5 2,5 2,5 100 19°

OURO PRETO DO OESTE 016064 GLENDALLY ALÉTHIA KLOSS PINTO N TÉCNICO EDUCACIONAL - CUIDADOR - Ouro Preto do Oeste 50 15 15 5 5 2,5 2,5 100 20°

OURO PRETO DO OESTE 007142 LORENA CRISTINA OLIVEIRA SOARES N TÉCNICO EDUCACIONAL - CUIDADOR - Ouro Preto do Oeste 50 15 15 5 5 95 21°

OURO PRETO DO OESTE 019478 ALESANDRA APARECIDA DE SOUZA. N TÉCNICO EDUCACIONAL - CUIDADOR - Ouro Preto do Oeste 50 15 15 5 5 90 22°

OURO PRETO DO OESTE 019409 CLARILLYS DAMACENA RODRIGUES N TÉCNICO EDUCACIONAL - CUIDADOR - Ouro Preto do Oeste 50 15 15 5 5 90 23°

OURO PRETO DO OESTE 013595 ILANIA REGINA PRADO DE OLIVEIRA N TÉCNICO EDUCACIONAL - CUIDADOR - Ouro Preto do Oeste 50 15 15 5 2,5 87,5 24°

OURO PRETO DO OESTE 015948 DANIELY EMERIK PEREIRA N TÉCNICO EDUCACIONAL - CUIDADOR - Ouro Preto do Oeste 50 15 15 80 25°

OURO PRETO DO OESTE 015029 ANA PAULA BEZERRA DE MIRANDA OLIVEIRA N TÉCNICO EDUCACIONAL - CUIDADOR - Ouro Preto do Oeste 50 15 2,5 67,5 26°

OURO PRETO DO OESTE 000922 JAQUELINE DE SOUZA SILVA N TÉCNICO EDUCACIONAL - CUIDADOR - Ouro Preto do Oeste 50 15 2,5 67,5 27°

OURO PRETO DO OESTE 015638 DAIANE DE FREITAS FERREIRA N TÉCNICO EDUCACIONAL - CUIDADOR - Ouro Preto do Oeste 50 15 65 28°

OURO PRETO DO OESTE 014855 BEATRIZ DA SILVA ALVES N TÉCNICO EDUCACIONAL - CUIDADOR - Ouro Preto do Oeste 50 15 65 29°

OURO PRETO DO OESTE 007149 KARINY ALVES ESTEVAM N TÉCNICO EDUCACIONAL - CUIDADOR - Ouro Preto do Oeste 50 15 65 30°

OURO PRETO DO OESTE 002836 JOSIELMA KALITA DE SOUZA PAULO N TÉCNICO EDUCACIONAL - CUIDADOR - Ouro Preto do Oeste 50 5 5 5 65 31°

OURO PRETO DO OESTE 002306 VANESSA EMIDIO SANTIAGO N TÉCNICO EDUCACIONAL - CUIDADOR - Ouro Preto do Oeste 50 15 65 32°  
OURO PRETO DO OESTE 017889 ADRIANA LIRA MAGALHÃES N TÉCNICO EDUCACIONAL - CUIDADOR - Ouro Preto do Oeste 50 5 5 60 33°  
OURO PRETO DO OESTE 017746 MURIEL ALONSO LIRA N TÉCNICO EDUCACIONAL - CUIDADOR - Ouro Preto do Oeste 50 5 5 60 34°  
OURO PRETO DO OESTE 017097 ANTONINHA DA SILVA GOMES N TÉCNICO EDUCACIONAL - CUIDADOR - Ouro Preto do Oeste 50 2,5 2,5 55 35°  
OURO PRETO DO OESTE 015287 HALAYANE DOS SANTOS SOUZA N TÉCNICO EDUCACIONAL - CUIDADOR - Ouro Preto do Oeste 50 5 55 36°  
OURO PRETO DO OESTE 002160 HENRIQUE GABRIEL VIEIRA DA CODTA N TÉCNICO EDUCACIONAL - CUIDADOR - Ouro Preto do Oeste 50 5 55 37°  
OURO PRETO DO OESTE 002570 PATRICIA RODRIGUES DE SOUZA N TÉCNICO EDUCACIONAL - CUIDADOR - Ouro Preto do Oeste 50 2,5 52,5 38°  
OURO PRETO DO OESTE 014583 DELAIDE RIBEIRO DA CRUZ N TÉCNICO EDUCACIONAL - CUIDADOR - Ouro Preto do Oeste 50 50 39°  
OURO PRETO DO OESTE 006627 Célia MARIA BERNARDI N TÉCNICO EDUCACIONAL - CUIDADOR - Ouro Preto do Oeste 50 50 40°  
OURO PRETO DO OESTE 018066 ANGELITA AGOSTINHO TORO WESTPHAL N TÉCNICO EDUCACIONAL - CUIDADOR - Ouro Preto do Oeste 50 50 41°  
OURO PRETO DO OESTE 018020 NILZA DE MORAIS GABRIEL N TÉCNICO EDUCACIONAL - CUIDADOR - Ouro Preto do Oeste 50 50 42°  
OURO PRETO DO OESTE 015143 GLEISE KELE ROCHA DA SILVA N TÉCNICO EDUCACIONAL - CUIDADOR - Ouro Preto do Oeste 50 50 43°  
OURO PRETO DO OESTE 005161 FILIPE DE SOUZA SANTOS N TÉCNICO EDUCACIONAL - CUIDADOR - Ouro Preto do Oeste 50 50 44°  
OURO PRETO DO OESTE 017725 PAULA KAROLINE COSTA SILVA N TÉCNICO EDUCACIONAL - CUIDADOR - Ouro Preto do Oeste 50 50 45°  
OURO PRETO DO OESTE 005351 TATIELE FIGUEIREDO SOUZA N TÉCNICO EDUCACIONAL - CUIDADOR - Ouro Preto do Oeste 50 50 46°  
OURO PRETO DO OESTE 010832 ALINI FREITAS SOUZA N TÉCNICO EDUCACIONAL - CUIDADOR - Ouro Preto do Oeste 50 50 47°  
OURO PRETO DO OESTE 010193 MARCUS VINICIUS PRATA DE OLIVEIRA N TÉCNICO EDUCACIONAL - CUIDADOR - Ouro Preto do Oeste 50 50 48°  
OURO PRETO DO OESTE 015174 ANDRÉ LUIS MORAIS DE FREITAS N TÉCNICO EDUCACIONAL - CUIDADOR - Ouro Preto do Oeste 50 50 49°  
OURO PRETO DO OESTE 018795 EDUARDO DOS SANTOS BRITO N TÉCNICO EDUCACIONAL - CUIDADOR - Ouro Preto do Oeste 50 50 50°  
OURO PRETO DO OESTE 000558 PAULO HENRIQUE DE SOUZA FARIA N TÉCNICO EDUCACIONAL - CUIDADOR - Ouro Preto do Oeste 50 50 51°  
OURO PRETO DO OESTE 004875 BRUNNA DA SILVA PIMENTA N TÉCNICO EDUCACIONAL - CUIDADOR - Ouro Preto do Oeste 50 50 52°  
OURO PRETO DO OESTE 012683 SOLAINE ARAUJO DE SOUZA N TÉCNICO EDUCACIONAL - CUIDADOR - Uruapá 50 15 15 5 5 2,5 2,5 100 1°  
OURO PRETO DO OESTE 009536 LUCIANA RUELA QUITERIO N TÉCNICO EDUCACIONAL - CUIDADOR - Uruapá 50 15 15 5 5 2,5 97,5 2°  
OURO PRETO DO OESTE 005272 ELIETE RIBEIRO DE AQUINO N TÉCNICO EDUCACIONAL - CUIDADOR - Uruapá 50 15 15 5 5 2,5 25 95 3°  
OURO PRETO DO OESTE 012433 LUCINEIA PARDINHO DA SILVA N TÉCNICO EDUCACIONAL - CUIDADOR - Uruapá 50 15 15 5 2,5 2,5 90 4°  
OURO PRETO DO OESTE 010942 ELISANGELA CRISTINA VIDOTTO N TÉCNICO EDUCACIONAL - CUIDADOR - Uruapá 50 15 15 5 5 90 5°  
OURO PRETO DO OESTE 006563 JACQUELINE DE OLIVEIRA DURICO FERNANDES N TÉCNICO EDUCACIONAL - CUIDADOR - Uruapá 50 15 15 80 6°  
PIMENTA BUENO 017669 ELISANGELA BARBOSA DOS SANTOS VILA N TÉCNICO EDUCACIONAL - CUIDADOR - Distrito de Querência do Norte 50 15 15 5 5 2,5 2,5 100 1°  
PIMENTA BUENO 012745 KELLI GULARTE DA SILVA N TÉCNICO EDUCACIONAL - CUIDADOR - Distrito de Querência do Norte 50 5 55 2°  
PIMENTA BUENO 008732 FLAVIANE CORDEIRO SILVA BARCELLOS N TÉCNICO EDUCACIONAL - CUIDADOR - Distrito Novo Paraíso/São Felipe do Oeste 50 15 15 5 5 2,5 2,5 100 1°  
PIMENTA BUENO 005132 CRISTIELLY THAMIRYS BERTACCO N TÉCNICO EDUCACIONAL - CUIDADOR - Distrito Novo Paraíso/São Felipe do Oeste 50 15 15 5 5 2,5 2,5 100 2°  
PIMENTA BUENO 008575 ANDREIA COSTA SANTOS N TÉCNICO EDUCACIONAL - CUIDADOR - Distrito Novo Paraíso/São Felipe do Oeste 50 15 15 5 5 2,5 2,5 100 3°  
PIMENTA BUENO 015191 ANDREIA FELIX BARBOSA N TÉCNICO EDUCACIONAL - CUIDADOR - Distrito Novo Paraíso/São Felipe do Oeste 50 15 15 5 5 2,5 97,5 4°  
PIMENTA BUENO 012210 ANDREIA MARIA RAMALHO N TÉCNICO EDUCACIONAL - CUIDADOR - Distrito Novo Paraíso/São Felipe do Oeste 50 15 15 5 5 5 95 5°  
PIMENTA BUENO 013763 HELEN OLIVEIRA COSTA N TÉCNICO EDUCACIONAL - CUIDADOR - Distrito Novo Paraíso/São Felipe do Oeste 50 15 15 5 5 95 6°  
PIMENTA BUENO 011490 LUANA SANTOS OLIVEIRA N TÉCNICO EDUCACIONAL - CUIDADOR - Distrito Novo Paraíso/São Felipe do Oeste 50 15 5 5 2,5 2,5 85 7°  
PIMENTA BUENO 014744 DELIANE LIMA DE ANDRADE SOUZA N TÉCNICO EDUCACIONAL - CUIDADOR - Distrito Novo Paraíso/São Felipe do Oeste 50 15 15 80 8°  
PIMENTA BUENO 019045 DÉBORA SALETE PEREIRA N TÉCNICO EDUCACIONAL - CUIDADOR - Distrito Novo Paraíso/São Felipe do Oeste 50 50 9°  
PIMENTA BUENO 016976 LETICIA SALETE PEREIRA N TÉCNICO EDUCACIONAL - CUIDADOR - Distrito Novo Paraíso/São Felipe do Oeste 50 50 10°  
PIMENTA BUENO 015643 MARLENE MARQUES ALVES N TÉCNICO EDUCACIONAL - CUIDADOR - Pimenta Bueno 50 15 15 5 5 2,5 2,5 100 1°  
PIMENTA BUENO 001952 MAGNA COUTINHO DE SOUZA N TÉCNICO EDUCACIONAL - CUIDADOR - Pimenta Bueno 50 15 15 5 5 2,5 2,5 100 2°  
PIMENTA BUENO 006891 GISLENE APARECIDA GOMES DE OLIVEIRA N TÉCNICO EDUCACIONAL - CUIDADOR - Pimenta Bueno 50 15 15 5 5 2,5 2,5 100 3°  
PIMENTA BUENO 008872 ILENE ANTONIAA WEBER N TÉCNICO EDUCACIONAL - CUIDADOR - Pimenta Bueno 50 15 15 5 5 2,5 2,5 100 4°  
PIMENTA BUENO 014393 CLAUDIA GONÇALVES KROHN DE MELO N TÉCNICO EDUCACIONAL - CUIDADOR - Pimenta Bueno 50 15 15 5 5 2,5 2,5 100 5°  
PIMENTA BUENO 016738 ROSANI DA SILVA N TÉCNICO EDUCACIONAL - CUIDADOR - Pimenta Bueno 50 15 15 5 5 2,5 2,5 100 6°  
PIMENTA BUENO 011576 ELENA FERREIRA DE LIMA SOUZA N TÉCNICO EDUCACIONAL - CUIDADOR - Pimenta Bueno 50 15 15 5 5 2,5 2,5 100 7°  
PIMENTA BUENO 016616 ANDRESSA SOUZA REIS N TÉCNICO EDUCACIONAL - CUIDADOR - Pimenta Bueno 50 15 15 5 5 2,5 2,5 100 8°  
PIMENTA BUENO 016505 GISELE DE Fátima BARON N TÉCNICO EDUCACIONAL - CUIDADOR - Pimenta Bueno 50 15 15 5 5 2,5 2,5 100 9°  
PIMENTA BUENO 012292 REGIANE GARCIA RAMOS N TÉCNICO EDUCACIONAL - CUIDADOR - Pimenta Bueno 50 15 15 5 5 2,5 2,5 100 10°  
PIMENTA BUENO 010105 ANA LúCIA OLIVEIRA DA SILVA N TÉCNICO EDUCACIONAL - CUIDADOR - Pimenta Bueno 50 15 15 5 5 2,5 2,5 100 11°  
PIMENTA BUENO 005539 THAISA DAYANE KOJO N TÉCNICO EDUCACIONAL - CUIDADOR - Pimenta Bueno 50 15 15 5 5 2,5 2,5 100 12°  
PIMENTA BUENO 007923 KELLY APARECIDA DA SILVA MORAES N TÉCNICO EDUCACIONAL - CUIDADOR - Pimenta Bueno 50 15 15 5 5 2,5 2,5 100 13°  
PIMENTA BUENO 012221 GECILENE FERREIRA DA SILVA. N TÉCNICO EDUCACIONAL - CUIDADOR - Pimenta Bueno 50 15 15 5 5 2,5 2,5 100 14°  
PIMENTA BUENO 003667 LEIDIANE SILVA DE ALMEIDA N TÉCNICO EDUCACIONAL - CUIDADOR - Pimenta Bueno 50 15 15 5 5 2,5 2,5 100 15°

PIMENTA BUENO 006780 FABIANO SOARES N TÉCNICO EDUCACIONAL - CUIDADOR - Pimenta Bueno 50 15 15 5 5 5 2,5 2,5 100 16°

PIMENTA BUENO 000607 CARLOS HENRIQUE SOARES GUIMARAES N TÉCNICO EDUCACIONAL - CUIDADOR - Pimenta Bueno 50 15 15 5 5 5 2,5 2,5 100 17°

PIMENTA BUENO 015379 PATRÍCIA DOS SANTOS VELOSO N TÉCNICO EDUCACIONAL - CUIDADOR - Pimenta Bueno 50 15 15 5 5 5 2,5 2,5 100 18°

PIMENTA BUENO 010857 NÁLIA GIOVANA DOS SANTOS SILVA N TÉCNICO EDUCACIONAL - CUIDADOR - Pimenta Bueno 50 15 15 5 5 5 2,5 2,5 100 19°

PIMENTA BUENO 009276 PATRICIA CORDEIRO SILVA N TÉCNICO EDUCACIONAL - CUIDADOR - Pimenta Bueno 50 15 15 5 5 5 2,5 2,5 100 20°

PIMENTA BUENO 018631 GLEIKHIANE WEBER CABRAL N TÉCNICO EDUCACIONAL - CUIDADOR - Pimenta Bueno 50 15 15 5 5 5 2,5 2,5 100 21°

PIMENTA BUENO 012342 LUCAS DE ALBUQUERQUE SILVA N TÉCNICO EDUCACIONAL - CUIDADOR - Pimenta Bueno 50 15 15 5 5 5 2,5 2,5 100 22°

PIMENTA BUENO 011984 DAMARIS CAMBUI DE MELO N TÉCNICO EDUCACIONAL - CUIDADOR - Pimenta Bueno 50 15 15 5 5 5 2,5 2,5 100 23°

PIMENTA BUENO 012051 HELLEM KARINI MESSIAS N TÉCNICO EDUCACIONAL - CUIDADOR - Pimenta Bueno 50 15 15 5 5 5 2,5 2,5 100 24°

PIMENTA BUENO 015499 ELLEN CRISTINA PINHEIRO DA SILVA N TÉCNICO EDUCACIONAL - CUIDADOR - Pimenta Bueno 50 15 15 5 5 5 2,5 2,5 100 25°

PIMENTA BUENO 014643 FRANCIELI LIMA DE ALMEIDA CORREIA N TÉCNICO EDUCACIONAL - CUIDADOR - Pimenta Bueno 50 15 15 5 5 5 2,5 2,5 100 26°

PIMENTA BUENO 005523 SAMARA CRISTINA GUIMARAES COSTA N TÉCNICO EDUCACIONAL - CUIDADOR - Pimenta Bueno 50 15 15 5 5 5 2,5 2,5 100 27°

PIMENTA BUENO 017067 WEVERTON FERREIRA DUARTE N TÉCNICO EDUCACIONAL - CUIDADOR - Pimenta Bueno 50 15 15 5 5 5 2,5 2,5 100 28°

PIMENTA BUENO 012070 TAINÁ SODRÉ DE SOUZA N TÉCNICO EDUCACIONAL - CUIDADOR - Pimenta Bueno 50 15 15 5 5 5 2,5 2,5 100 29°

PIMENTA BUENO 013645 DENER CRISTHIAN DE SOUZA N TÉCNICO EDUCACIONAL - CUIDADOR - Pimenta Bueno 50 15 15 5 5 5 2,5 2,5 100 30°

PIMENTA BUENO 007359 DAYANE NOGUEIRA DE OLIVEIRA N TÉCNICO EDUCACIONAL - CUIDADOR - Pimenta Bueno 50 15 15 5 5 5 2,5 2,5 100 31°

PIMENTA BUENO 016967 JAYNE CRISTINA DOS SANTOS GOES N TÉCNICO EDUCACIONAL - CUIDADOR - Pimenta Bueno 50 15 15 5 5 5 2,5 2,5 100 32°

PIMENTA BUENO 009282 JOICE MONIELE DE MOURA DA SILVA SOUZA N TÉCNICO EDUCACIONAL - CUIDADOR - Pimenta Bueno 50 15 15 5 5 5 2,5 2,5 100 33°

PIMENTA BUENO 007933 CÁSSIA CAROLINE VIEIRA PEREIRA N TÉCNICO EDUCACIONAL - CUIDADOR - Pimenta Bueno 50 15 15 5 5 5 2,5 2,5 100 34°

PIMENTA BUENO 013112 CARLOS EDUARDO SANCHES N TÉCNICO EDUCACIONAL - CUIDADOR - Pimenta Bueno 50 15 15 5 5 5 2,5 2,5 100 35°

PIMENTA BUENO 008252 BEATRIZ DE JESUS SCAPOLAN N TÉCNICO EDUCACIONAL - CUIDADOR - Pimenta Bueno 50 15 15 5 5 5 2,5 2,5 100 36°

PIMENTA BUENO 001227 VITORIA CRISTINA LOPES DE OLIVEIRA N TÉCNICO EDUCACIONAL - CUIDADOR - Pimenta Bueno 50 15 15 5 5 5 2,5 2,5 100 37°

PIMENTA BUENO 017567 EMILLY BORCHARDT TELES SANTIAGO N TÉCNICO EDUCACIONAL - CUIDADOR - Pimenta Bueno 50 15 15 5 5 5 2,5 2,5 100 38°

PIMENTA BUENO 013535 JOCELITA ALVES DOS SANTOS N TÉCNICO EDUCACIONAL - CUIDADOR - Pimenta Bueno 50 15 15 5 5 5 2,5 97,5 39°

PIMENTA BUENO 012241 DULCIMAR PINHEIRO N TÉCNICO EDUCACIONAL - CUIDADOR - Pimenta Bueno 50 15 15 5 5 5 2,5 97,5 40°

PIMENTA BUENO 009962 ROSINEIA MELO FRUTUOSO N TÉCNICO EDUCACIONAL - CUIDADOR - Pimenta Bueno 50 15 15 5 5 5 2,5 97,5 41°

PIMENTA BUENO 006950 MIRIAN SILVA CARDOSO N TÉCNICO EDUCACIONAL - CUIDADOR - Pimenta Bueno 50 15 15 5 5 5 2,5 97,5 42°

PIMENTA BUENO 013398 DANIELE TRAVESANI N TÉCNICO EDUCACIONAL - CUIDADOR - Pimenta Bueno 50 15 15 5 5 5 2,5 97,5 43°

PIMENTA BUENO 016380 CARLA DAIANE ALMEIDA ALVES N TÉCNICO EDUCACIONAL - CUIDADOR - Pimenta Bueno 50 15 15 5 5 5 2,5 97,5 44°

PIMENTA BUENO 011218 KETHELYN CRIS PANCIER N TÉCNICO EDUCACIONAL - CUIDADOR - Pimenta Bueno 50 15 15 5 5 5 2,5 97,5 45°

PIMENTA BUENO 010930 GABRIELE DANIELE DOMINGOS ROSA N TÉCNICO EDUCACIONAL - CUIDADOR - Pimenta Bueno 50 15 15 5 5 5 2,5 97,5 46°

PIMENTA BUENO 016037 ELISANGELA RODRIGUES N TÉCNICO EDUCACIONAL - CUIDADOR - Pimenta Bueno 50 15 15 5 5 2,5 2,5 95 47°

PIMENTA BUENO 009293 ALEXANDRA ROCHA FERREIRA N TÉCNICO EDUCACIONAL - CUIDADOR - Pimenta Bueno 50 15 15 5 5 5 95 48°

PIMENTA BUENO 011130 IRANILDE DIAS REIS N TÉCNICO EDUCACIONAL - CUIDADOR - Pimenta Bueno 50 15 15 5 5 5 95 49°

PIMENTA BUENO 001824 LIDIANA DE SOUZA BRITO N TÉCNICO EDUCACIONAL - CUIDADOR - Pimenta Bueno 50 15 15 5 5 2,5 92,5 50°

PIMENTA BUENO 009856 HUGO ROBERTO SOARES GARCIA N TÉCNICO EDUCACIONAL - CUIDADOR - Pimenta Bueno 50 15 15 5 5 90 51°

PIMENTA BUENO 005633 LUCIANA FREITAS SILVA RUTSATZ N TÉCNICO EDUCACIONAL - CUIDADOR - Pimenta Bueno 50 15 15 5 85 52°

PIMENTA BUENO 004447 ANA PAULA BARBOSA DA SILVA N TÉCNICO EDUCACIONAL - CUIDADOR - Pimenta Bueno 50 15 5 5 80 53°

PIMENTA BUENO 019076 ALESSANDRA ANDREZA FRASSON N TÉCNICO EDUCACIONAL - CUIDADOR - Pimenta Bueno 50 15 5 5 2,5 2,5 80 54°

PIMENTA BUENO 008390 ANDREIA DE AGUIAR N TÉCNICO EDUCACIONAL - CUIDADOR - Pimenta Bueno 50 15 5 5 75 55°

PIMENTA BUENO 007616 MONIQUE ELZA DA SILVA ESPINOSA N TÉCNICO EDUCACIONAL - CUIDADOR - Pimenta Bueno 50 15 5 5 75 56°

PIMENTA BUENO 007444 MARIA ALINE DA SILVA ESPINOSA N TÉCNICO EDUCACIONAL - CUIDADOR - Pimenta Bueno 50 15 5 5 75 57°

PIMENTA BUENO 017476 JULIANA SONALIO N TÉCNICO EDUCACIONAL - CUIDADOR - Pimenta Bueno 50 15 2,5 2,5 70 58°

PIMENTA BUENO 001973 ROMARIO PEREIRA ROQUE N TÉCNICO EDUCACIONAL - CUIDADOR - Pimenta Bueno 50 15 5 70 59°

PIMENTA BUENO 011922 LUMA DE OLIVEIRA E SILVA N TÉCNICO EDUCACIONAL - CUIDADOR - Pimenta Bueno 50 15 5 70 60°

PIMENTA BUENO 013871 CLELIA STORCH BALDUINO BARBOSA N TÉCNICO EDUCACIONAL - CUIDADOR - Pimenta Bueno 50 15 5 70 61°

PIMENTA BUENO 004654 MILA CRISTINA TEIXEIRA OLIVEIRA N TÉCNICO EDUCACIONAL - CUIDADOR - Pimenta Bueno 50 5 5 5 2,5 2,5 70 62°

PIMENTA BUENO 008560 MURILLO LUCAS APARECIDO SANTOS SANTANA N TÉCNICO EDUCACIONAL - CUIDADOR - Pimenta Bueno 50 5 5 5 2,5 67,5 63°

PIMENTA BUENO 000627 CAMILA BORDIGNON BARBOSA N TÉCNICO EDUCACIONAL - CUIDADOR - Pimenta Bueno 50 15 2,5 67,5 64°

PIMENTA BUENO 011150 ODINEIA MORAES DE OLIVEIRA N TÉCNICO EDUCACIONAL - CUIDADOR - Pimenta Bueno 50 15 65 65°

PIMENTA BUENO 018161 ROBERTA VANESSA DA SILVA N TÉCNICO EDUCACIONAL - CUIDADOR - Pimenta Bueno 50 5 5 2,5 65 66°

PIMENTA BUENO 014600 FABIANA GOMES AGUIAR N TÉCNICO EDUCACIONAL - CUIDADOR - Pimenta Bueno 50 15 65 67°

PIMENTA BUENO 000609 KELI PATRICIA LIMA SANTOS SILVA N TÉCNICO EDUCACIONAL - CUIDADOR - Pimenta Bueno 50 5 5 2,5 62,5 68°

PIMENTA BUENO 009141 FRANCIÉLE GONÇALVES DO NASCIMENTO N TÉCNICO EDUCACIONAL - CUIDADOR - Pimenta Bueno 50 5 5 2,5 62,5 69°

PIMENTA BUENO 013699 MARIA BRAMBILA SANCHES N TÉCNICO EDUCACIONAL - CUIDADOR - Pimenta Bueno 50 5 5 60 70°

PIMENTA BUENO 000004 PAULO HENRIQUE ALCANTARA VILAR N TÉCNICO EDUCACIONAL - CUIDADOR - Pimenta Bueno 50 5 5 60 71°

PIMENTA BUENO 012404 DAIAN STÉPHANI RANGEL DA FONSECA N TÉCNICO EDUCACIONAL - CUIDADOR - Pimenta Bueno 50 5 2,5 2,5 60 72°



PIMENTA BUENO 008124 JAQUELINE ROSA GOMES N TÉCNICO EDUCACIONAL - CUIDADOR - Pimenta Bueno 50 5 5 60 73º

PIMENTA BUENO 002035 THALIA WELMER CARNEIRO N TÉCNICO EDUCACIONAL - CUIDADOR - Pimenta Bueno 50 5 2,5 2,5 60 74º

PIMENTA BUENO 008944 JOSLAYNE LOPES ALMENDANO N TÉCNICO EDUCACIONAL - CUIDADOR - Pimenta Bueno 50 5 5 60 75º

PIMENTA BUENO 000679 ROBERTO ALMEIDA DA SILVA N TÉCNICO EDUCACIONAL - CUIDADOR - Pimenta Bueno 50 2,5 2,5 55 76º

PIMENTA BUENO 005944 LUCILENE PEREIRA DE SOUZA N TÉCNICO EDUCACIONAL - CUIDADOR - Pimenta Bueno 50 5 55 77º

PIMENTA BUENO 009746 JOSEMAHE KATIUCIALINE DE SOUZA VITAL N TÉCNICO EDUCACIONAL - CUIDADOR - Pimenta Bueno 50 5 55 78º

PIMENTA BUENO 003759 FERNANDA BESS DE OLIVEIRA N TÉCNICO EDUCACIONAL - CUIDADOR - Pimenta Bueno 50 5 55 79º

PIMENTA BUENO 011275 ERICA RAQUEL KARNOPP N TÉCNICO EDUCACIONAL - CUIDADOR - Pimenta Bueno 50 5 55 80º

PIMENTA BUENO 018766 HILARY KIISTER SIMAS N TÉCNICO EDUCACIONAL - CUIDADOR - Pimenta Bueno 50 5 55 81º

PIMENTA BUENO 013999 SÔNIA ALVES DA SILVA JESUS N TÉCNICO EDUCACIONAL - CUIDADOR - Pimenta Bueno 50 2,5 52,5 82º

PIMENTA BUENO 017735 ZENATE FERREIRA DE OLIVEIRA N TÉCNICO EDUCACIONAL - CUIDADOR - Pimenta Bueno 50 50 83º

PIMENTA BUENO 002328 ROBSON DE JESUS DAVID N TÉCNICO EDUCACIONAL - CUIDADOR - Pimenta Bueno 50 50 84º

PIMENTA BUENO 016025 MARCILÉIA DIAS MACIEL MATIAS N TÉCNICO EDUCACIONAL - CUIDADOR - Pimenta Bueno 50 50 85º

PIMENTA BUENO 002204 ELIANE CRISTINA LOVO N TÉCNICO EDUCACIONAL - CUIDADOR - Pimenta Bueno 50 50 86º

PIMENTA BUENO 016026 SILVANEIDE DE MIRANDA VENTURA COIMBRA N TÉCNICO EDUCACIONAL - CUIDADOR - Pimenta Bueno 50 50 87º

PIMENTA BUENO 018260 HILDA CRISTINA DA SILVA COSTA N TÉCNICO EDUCACIONAL - CUIDADOR - Pimenta Bueno 50 50 88º

PIMENTA BUENO 013437 KELLEN CRISTINA VIEIRA MARTINS RIBEIRO N TÉCNICO EDUCACIONAL - CUIDADOR - Pimenta Bueno 50 50 89º

PIMENTA BUENO 010165 VERDIOMAR PEREIRA ALVES N TÉCNICO EDUCACIONAL - CUIDADOR - Pimenta Bueno 50 50 90º

PIMENTA BUENO 008958 MARCI KELI RODRIGUES DE MORAES N TÉCNICO EDUCACIONAL - CUIDADOR - Pimenta Bueno 50 50 91º

PIMENTA BUENO 014615 MARIA RODRIGUES COUTRIM N TÉCNICO EDUCACIONAL - CUIDADOR - Pimenta Bueno 50 50 92º

PIMENTA BUENO 011597 MARCIA PRESTES DOS SANTOS N TÉCNICO EDUCACIONAL - CUIDADOR - Pimenta Bueno 50 50 93º

PIMENTA BUENO 010015 ELZIMAR PEREIRA ALVES HERBST N TÉCNICO EDUCACIONAL - CUIDADOR - Pimenta Bueno 50 50 94º

PIMENTA BUENO 013844 CLAUDIA CRISTINA BARBOSA N TÉCNICO EDUCACIONAL - CUIDADOR - Pimenta Bueno 50 50 95º

PIMENTA BUENO 014688 JUSCELIA FERREIRA ROSA SANTOS N TÉCNICO EDUCACIONAL - CUIDADOR - Pimenta Bueno 50 50 96º

PIMENTA BUENO 005482 TATIANI STEDILE GAMA N TÉCNICO EDUCACIONAL - CUIDADOR - Pimenta Bueno 50 50 97º

PIMENTA BUENO 016883 LEIDIANE PONATH MEDEIROS N TÉCNICO EDUCACIONAL - CUIDADOR - Pimenta Bueno 50 50 98º

PIMENTA BUENO 011304 SILVANO SILVA TORRES N TÉCNICO EDUCACIONAL - CUIDADOR - Pimenta Bueno 50 50 99º

PIMENTA BUENO 005675 JAINI PAULA DE SOUSA N TÉCNICO EDUCACIONAL - CUIDADOR - Pimenta Bueno 50 50 100º

PIMENTA BUENO 017184 FABIANA SANTOS N TÉCNICO EDUCACIONAL - CUIDADOR - Pimenta Bueno 50 50 101º

PIMENTA BUENO 015014 CAROLINA CARDOSO GUEDES N TÉCNICO EDUCACIONAL - CUIDADOR - Pimenta Bueno 50 50 102º

PIMENTA BUENO 017748 SANDY JANONES DA SILVA N TÉCNICO EDUCACIONAL - CUIDADOR - Pimenta Bueno 50 50 103º

PIMENTA BUENO 013299 EUGENIA MARIA LOVO NASCIMENTO N TÉCNICO EDUCACIONAL - CUIDADOR - Pimenta Bueno 50 50 104º

PIMENTA BUENO 017609 TALES MATHEUS LEMES DOS SANTOS N TÉCNICO EDUCACIONAL - CUIDADOR - Pimenta Bueno 50 50 105º

PIMENTA BUENO 005500 BOLES LAU VOLOCHEN NETO N TÉCNICO EDUCACIONAL - CUIDADOR - Pimenta Bueno 50 50 106º

PIMENTA BUENO 002294 FRANCILENE HENRIQUE ROSA N TÉCNICO EDUCACIONAL - CUIDADOR - Pimenta Bueno 50 50 107º

PIMENTA BUENO 006786 BRUNA TAUANE LEMES DE LIMA N TÉCNICO EDUCACIONAL - CUIDADOR - Pimenta Bueno 50 50 108º

PIMENTA BUENO 009005 LAURA BEATRIZ MOREIRA DIAS N TÉCNICO EDUCACIONAL - CUIDADOR - Pimenta Bueno 50 50 109º

PIMENTA BUENO 006486 MATHEUS VINICIUS DE SOUSA N TÉCNICO EDUCACIONAL - CUIDADOR - Primavera de Rondônia 50 15 15 5 5 2,5 2,5 100 1º

PIMENTA BUENO 014495 IZABEL CRISTINA BARRETO FERREIRA N TÉCNICO EDUCACIONAL - CUIDADOR - Primavera de Rondônia 50 15 15 5 5 2,5 97,5 2º

PIMENTA BUENO 012543 REGIANE BATISTA SILVA N TÉCNICO EDUCACIONAL - CUIDADOR - Primavera de Rondônia 50 50 3º

PIMENTA BUENO 019594 ALINE MATIAS PAVAN N TÉCNICO EDUCACIONAL - CUIDADOR - Primavera de Rondônia 50 50 4º

PIMENTA BUENO 014380 DELSA MARIA PAULI N TÉCNICO EDUCACIONAL - CUIDADOR - São Felipe do Oeste 50 15 15 5 5 2,5 2,5 100 1º

PIMENTA BUENO 000694 MARIA APARECIDA DA SILVA N TÉCNICO EDUCACIONAL - CUIDADOR - São Felipe do Oeste 50 15 15 5 5 2,5 97,5 2º

PIMENTA BUENO 001296 RENILDA DA SILVAHAASE N TÉCNICO EDUCACIONAL - CUIDADOR - São Felipe do Oeste 50 15 5 5 2,5 82,5 3º

PIMENTA BUENO 005399 ESTER COSTA SANTOS OLIVEIRA N TÉCNICO EDUCACIONAL - CUIDADOR - São Felipe do Oeste 50 15 5 70 4º

PIMENTA BUENO 011552 FABIANA COELHO COSTA N TÉCNICO EDUCACIONAL - CUIDADOR - São Felipe do Oeste 50 50 5º

PORTO VELHO 010997 MARIA CLEIDE BARBOSA DE SOUZA N TÉCNICO EDUCACIONAL - CUIDADOR - Candeias do Jamari 50 15 15 5 5 2,5 2,5 100 1º

PORTO VELHO 017150 JULIO CESAR VILAR N TÉCNICO EDUCACIONAL - CUIDADOR - Candeias do Jamari 50 15 15 5 5 2,5 2,5 100 2º

PORTO VELHO 015256 DAUGISA CORDEIRO DE SANTANA N TÉCNICO EDUCACIONAL - CUIDADOR - Candeias do Jamari 50 15 15 5 5 2,5 2,5 100 3º

PORTO VELHO 003697 LIOSETE OLIVEIRA DA SILVA N TÉCNICO EDUCACIONAL - CUIDADOR - Candeias do Jamari 50 15 15 5 5 2,5 2,5 100 4º

PORTO VELHO 006878 VANDERLUCIA DO NASCIMENTO LOPES N TÉCNICO EDUCACIONAL - CUIDADOR - Candeias do Jamari 50 15 15 5 5 2,5 2,5 100 5º

PORTO VELHO 010081 LUCIMAR LEITE DA SILVA N TÉCNICO EDUCACIONAL - CUIDADOR - Candeias do Jamari 50 15 15 5 5 2,5 2,5 100 6º

PORTO VELHO 016646 LEIDE JANE RODRIGUES DE FREITAS N TÉCNICO EDUCACIONAL - CUIDADOR - Candeias do Jamari 50 15 15 5 5 2,5 2,5 100 7º

PORTO VELHO 008981 MICHELE CÁTIA SILVA N TÉCNICO EDUCACIONAL - CUIDADOR - Candeias do Jamari 50 15 15 5 5 2,5 2,5 100 8º

PORTO VELHO 016477 SANLINE CRISTINA SANTOS DE BRITO RODRIGUES N TÉCNICO EDUCACIONAL - CUIDADOR - Candeias do Jamari 50 15 15 5 5 2,5 2,5 100 9º

PORTO VELHO 002726 RINALDO MUNIZ DE OLIVEIRA N TÉCNICO EDUCACIONAL - CUIDADOR - Candeias do Jamari 50 15 15 5 5 2,5 2,5 100 10º

PORTO VELHO 015654 ANTONIA TAYSA PINTO GERALDO N TÉCNICO EDUCACIONAL - CUIDADOR - Candeias do Jamari 50 15 15 5 5 2,5 2,5 100 11º

PORTO VELHO 006570 ANDREIA PEREIRA SANTANA N TÉCNICO EDUCACIONAL - CUIDADOR - Candeias do Jamari 50 15 15 5 5 2,5 2,5 100 12º

PORTO VELHO 009419 MARIA CAMILA SOUZA DA GRAÇA N TÉCNICO EDUCACIONAL - CUIDADOR - Candeias do Jamari 50 15 15 5 5 2,5 2,5 100 13º

PORTO VELHO 017377 JÉSSICA MIRANDA DE PAULA N TÉCNICO EDUCACIONAL - CUIDADOR - Candeias do Jamari 50 15 15 5 5 2,5 2,5 100 14º

PORTO VELHO 016573 GLEIDSON DE AQUINO SOUZA N TÉCNICO EDUCACIONAL - CUIDADOR - Candeias do Jamari 50 15 15 5 5 2,5 2,5 100 15°

PORTO VELHO 004846 LUMA DE OLIVEIRA SILVA N TÉCNICO EDUCACIONAL - CUIDADOR - Candeias do Jamari 50 15 15 5 5 2,5 2,5 100 16°

PORTO VELHO 002880 MAIARA VICENTINI VIEIRA N TÉCNICO EDUCACIONAL - CUIDADOR - Candeias do Jamari 50 15 15 5 5 2,5 2,5 100 17°

PORTO VELHO 007273 DIEGO FIGUEREDO MOURA N TÉCNICO EDUCACIONAL - CUIDADOR - Candeias do Jamari 50 15 15 5 5 2,5 2,5 100 18°

PORTO VELHO 008843 KETHLY GABRIELY LIMA DE OLIVEIRA QUEIROZ N TÉCNICO EDUCACIONAL - CUIDADOR - Candeias do Jamari 50 15 15 5 5 2,5 2,5 100 19°

PORTO VELHO 015569 JENNIFER CRISTINA TELLES DOURADO N TÉCNICO EDUCACIONAL - CUIDADOR - Candeias do Jamari 50 15 15 5 5 2,5 2,5 100 20°

PORTO VELHO 007533 LEIDE PEREIRA DOS SANTOS N TÉCNICO EDUCACIONAL - CUIDADOR - Candeias do Jamari 50 15 15 5 5 2,5 97,5 21°

PORTO VELHO 006897 JANETE DE NAZARE TAVARES DE PAIV N TÉCNICO EDUCACIONAL - CUIDADOR - Candeias do Jamari 50 15 15 5 5 2,5 2,5 95 22°

PORTO VELHO 016193 JOELSON ALMEIDA AZOUGUE N TÉCNICO EDUCACIONAL - CUIDADOR - Candeias do Jamari 50 15 15 5 5 2,5 2,5 95 23°

PORTO VELHO 011653 THAIS SANTOS CASTRO N TÉCNICO EDUCACIONAL - CUIDADOR - Candeias do Jamari 50 15 15 5 5 95 24°

PORTO VELHO 004962 MARIA DE FátIMA FRANÇA PACHECO N TÉCNICO EDUCACIONAL - CUIDADOR - Candeias do Jamari 50 15 15 5 5 2,5 92,5 25°

PORTO VELHO 019252 MARIA LINDA FERNANDES DA SILVA MIRANDA N TÉCNICO EDUCACIONAL - CUIDADOR - Candeias do Jamari 50 15 15 5 5 90 26°

PORTO VELHO 003460 FRANCISCO JAMES DOS SANTOS SOUZA N TÉCNICO EDUCACIONAL - CUIDADOR - Candeias do Jamari 50 15 15 5 5 90 27°

PORTO VELHO 011518 CRISTIANE LUCAS DA SILVA N TÉCNICO EDUCACIONAL - CUIDADOR - Candeias do Jamari 50 15 15 5 5 90 28°

PORTO VELHO 005320 PATRICIA ARRUDA PEREIRA N TÉCNICO EDUCACIONAL - CUIDADOR - Candeias do Jamari 50 15 15 5 5 90 29°

PORTO VELHO 018931 JANAINA FERREIRA BRITO N TÉCNICO EDUCACIONAL - CUIDADOR - Candeias do Jamari 50 15 15 5 5 90 30°

PORTO VELHO 005066 SIONIA DA SILVA RUDRIGUES N TÉCNICO EDUCACIONAL - CUIDADOR - Candeias do Jamari 50 15 15 5 85 31°

PORTO VELHO 002648 FÁBIO DE SOUZA GRAÇA N TÉCNICO EDUCACIONAL - CUIDADOR - Candeias do Jamari 50 15 5 5 2,5 85 32°

PORTO VELHO 013451 RAQUEL FERREIRA RODRIGUES N TÉCNICO EDUCACIONAL - CUIDADOR - Candeias do Jamari 50 15 5 5 2,5 82,5 33°

PORTO VELHO 016354 THAIS DE OLIVEIRA MAIA N TÉCNICO EDUCACIONAL - CUIDADOR - Candeias do Jamari 50 15 15 2,5 82,5 34°

PORTO VELHO 019042 TAMIRIS DA SILVA JUSTINIANO N TÉCNICO EDUCACIONAL - CUIDADOR - Candeias do Jamari 50 15 5 5 80 35°

PORTO VELHO 009753 RAQUEL DA SILVA OLIVEIRA TEIXEIRA N TÉCNICO EDUCACIONAL - CUIDADOR - Candeias do Jamari 50 15 5 5 80 36°

PORTO VELHO 018115 VANESSA GALDINO DE BRITO N TÉCNICO EDUCACIONAL - CUIDADOR - Candeias do Jamari 50 15 15 80 37°

PORTO VELHO 018773 JANDERSON ALVES DA SILVA N TÉCNICO EDUCACIONAL - CUIDADOR - Candeias do Jamari 50 15 5 5 75 38°

PORTO VELHO 017036 PAULO ALBERTO DE OLIVEIRA N TÉCNICO EDUCACIONAL - CUIDADOR - Candeias do Jamari 50 15 65 39°

PORTO VELHO 000267 NAILSON MONTEIRO ANICETO N TÉCNICO EDUCACIONAL - CUIDADOR - Candeias do Jamari 50 5 5 5 65 40°

PORTO VELHO 015133 RAFAELA KETLEN CAVALCANTE COSTA N TÉCNICO EDUCACIONAL - CUIDADOR - Candeias do Jamari 50 15 65 41°

PORTO VELHO 014148 ANDRE CLICIO OLIVEIRA SOBRINHO N TÉCNICO EDUCACIONAL - CUIDADOR - Candeias do Jamari 50 5 5 5 65 42°

PORTO VELHO 015275 ANDRÉ CARLOS SANTOS Dê SOUZA N TÉCNICO EDUCACIONAL - CUIDADOR - Candeias do Jamari 50 5 5 60 43°

PORTO VELHO 017583 SAULO SOUZA VIEIRA N TÉCNICO EDUCACIONAL - CUIDADOR - Candeias do Jamari 50 2,5 2,5 55 44°

PORTO VELHO 009887 LEANDRA PEREIRA SOBRINHO N TÉCNICO EDUCACIONAL - CUIDADOR - Candeias do Jamari 50 5 55 45°

PORTO VELHO 015099 GEISON DA CONCEIÇÃO COELHO N TÉCNICO EDUCACIONAL - CUIDADOR - Candeias do Jamari 50 5 55 46°

PORTO VELHO 003233 AIRTON RODRIGUES DE LIMA JUNIOR N TÉCNICO EDUCACIONAL - CUIDADOR - Candeias do Jamari 50 2,5 52,5 47°

PORTO VELHO 019485 SEMIRAMYS ANGEL PEREIRA ALEXANDRIA DE MELO N TÉCNICO EDUCACIONAL - CUIDADOR - Candeias do Jamari 50 2,5 52,5 48°

PORTO VELHO 011111 MARIA DE FátIMA SANTOS DANTAS N TÉCNICO EDUCACIONAL - CUIDADOR - Candeias do Jamari 50 50 49°

PORTO VELHO 007200 EUNICE PEDRINA DE LIRA N TÉCNICO EDUCACIONAL - CUIDADOR - Candeias do Jamari 50 50 50°

PORTO VELHO 019011 MARIA ADRIANA BIRKHANN N TÉCNICO EDUCACIONAL - CUIDADOR - Candeias do Jamari 50 50 51°

PORTO VELHO 018032 ROSANA SHEREDER ROCHA SANTANA N TÉCNICO EDUCACIONAL - CUIDADOR - Candeias do Jamari 50 50 52°

PORTO VELHO 007957 DEISON DA SILVA MARQUES N TÉCNICO EDUCACIONAL - CUIDADOR - Candeias do Jamari 50 50 53°

PORTO VELHO 006502 LEILA PEREIRA DOS SANTOS N TÉCNICO EDUCACIONAL - CUIDADOR - Candeias do Jamari 50 50 54°

PORTO VELHO 006505 LIBNA DUARTE DA SILVA DOS REIS N TÉCNICO EDUCACIONAL - CUIDADOR - Candeias do Jamari 50 50 55°

PORTO VELHO 001831 ERICA SIANE FAIAL NOGUEIRA N TÉCNICO EDUCACIONAL - CUIDADOR - Candeias do Jamari 50 50 56°

PORTO VELHO 012673 ANDRELINA OLIVEIRA SOBRINHO N TÉCNICO EDUCACIONAL - CUIDADOR - Candeias do Jamari 50 50 57°

PORTO VELHO 015921 ISMAEL PEREIRA LLAMOS N TÉCNICO EDUCACIONAL - CUIDADOR - Candeias do Jamari 50 50 58°

PORTO VELHO 009007 ÉRICA RAIMUNDA DA SILVA ALMEIDA N TÉCNICO EDUCACIONAL - CUIDADOR - Distrito de Calama 50 15 15 5 5 2,5 2,5 100 1°

PORTO VELHO 011913 JAMISSON DOS SANTOS MENEZES N TÉCNICO EDUCACIONAL - CUIDADOR - Distrito de Calama 50 15 15 5 5 2,5 2,5 100 2°

PORTO VELHO 017808 JUSSARA CHAGAS MARTINS N TÉCNICO EDUCACIONAL - CUIDADOR - Distrito de Calama 50 15 15 5 5 2,5 2,5 95 3°

PORTO VELHO 009630 JUCILENE NOGUEIRA CRUZ N TÉCNICO EDUCACIONAL - CUIDADOR - Distrito de Calama 50 15 15 5 85 4°

PORTO VELHO 012247 JOSé CARDOSO MALTA N TÉCNICO EDUCACIONAL - CUIDADOR - Distrito de Calama 50 50 5°

PORTO VELHO 015958 NEIRYMAR LOPES MENDONÇA N TÉCNICO EDUCACIONAL - CUIDADOR - Distrito de Calama 50 50 6°

PORTO VELHO 007524 HELINALVA DA SILVA NUNES N TÉCNICO EDUCACIONAL - CUIDADOR - Distrito de Jaci-Paraná 50 15 15 5 5 2,5 2,5 100 1°

PORTO VELHO 005015 FRANCILENE MATOS DE OLIVEIRA N TÉCNICO EDUCACIONAL - CUIDADOR - Distrito de Jaci-Paraná 50 15 15 5 5 2,5 2,5 100 2°

PORTO VELHO 012759 PATRICIA NERES DA SILVA APOLINARIO N TÉCNICO EDUCACIONAL - CUIDADOR - Distrito de Jaci-Paraná 50 15 15 5 5 2,5 100 3°

PORTO VELHO 012479 LININALVA MACIEL DE MOURA N TÉCNICO EDUCACIONAL - CUIDADOR - Distrito de Jaci-Paraná 50 15 15 5 5 2,5 2,5 100 4°

PORTO VELHO 014907 CLEBSON ALVES DE LIMA N TÉCNICO EDUCACIONAL - CUIDADOR - Distrito de Jaci-Paraná 50 15 15 5 5 2,5 2,5 100 5°

PORTO VELHO 006703 ANA VALÉRIA DA SILVA COSTA LOPES N TÉCNICO EDUCACIONAL - CUIDADOR - Distrito de Jaci-Paraná 50 15 15 5 5 2,5 2,5 100 6°

PORTO VELHO 007836 MARILENE PEREIRA DA COSTA N TÉCNICO EDUCACIONAL - CUIDADOR - Distrito de Jaci-Paraná 50 15 15 5 5 2,5 2,5 100 7°

PORTO VELHO 018503 JASANE LEGAL DOS SANTOS N TÉCNICO EDUCACIONAL - CUIDADOR - Distrito de Jaci-Paraná 50 15 15 5 5 2,5 2,5 100 8°

PORTO VELHO 015081 CRISTIANE MACIEL DA COSTA N TÉCNICO EDUCACIONAL - CUIDADOR - Distrito de Jaci-Paraná 50 15 15 5 5 2,5 2,5 100 9°

PORTO VELHO 002416 PRISCILA BRAGA RODRIGUES N TÉCNICO EDUCACIONAL - CUIDADOR - Distrito de Jaci-Paraná 50 15 15 5 5 2,5 2,5 100 10°

PORTO VELHO 015415 LUANA SOUZA COSTA N TÉCNICO EDUCACIONAL - CUIDADOR - Distrito de Jaci-Paraná 50 15 15 5 5 2,5 2,5 100 11°

PORTO VELHO 008317 BRUNA BELEZI DE SOUZA N TÉCNICO EDUCACIONAL - CUIDADOR - Distrito de Jaci-Paraná 50 15 15 5 5 2,5 2,5 100 12°

PORTO VELHO 015467 GISLENY GALVÃO SANTOS N TÉCNICO EDUCACIONAL - CUIDADOR - Distrito de Jaci-Paraná 50 15 15 5 5 2,5 2,5 100 13°

PORTO VELHO 012384 EUNICE PEREIRA DOS SANTOS RIBEIRO N TÉCNICO EDUCACIONAL - CUIDADOR - Distrito de Jaci-Paraná 50 15 15 5 5 2,5 2,5 100 14°

PORTO VELHO 016981 SUELI BORGES DE CASTRO N TÉCNICO EDUCACIONAL - CUIDADOR - Distrito de Jaci-Paraná 50 15 15 5 5 2,5 2,5 100 15°

PORTO VELHO 014723 MARILIA LIMA ALMADA DA SILVA N TÉCNICO EDUCACIONAL - CUIDADOR - Distrito de Jaci-Paraná 50 15 15 5 5 2,5 2,5 100 16°

PORTO VELHO 012599 FERNANDA CABRAL RODRIGUES N TÉCNICO EDUCACIONAL - CUIDADOR - Distrito de Jaci-Paraná 50 15 15 5 5 2,5 2,5 100 17°

PORTO VELHO 013380 WENDEL RAFAEL MACHADO SANTOS N TÉCNICO EDUCACIONAL - CUIDADOR - Distrito de Jaci-Paraná 50 15 15 5 5 2,5 2,5 100 18°

PORTO VELHO 014911 WENDERSSON CHRYSYIAN GARCIA MOURA N TÉCNICO EDUCACIONAL - CUIDADOR - Distrito de Jaci-Paraná 50 15 15 5 5 2,5 2,5 100 19°

PORTO VELHO 015102 CRISTIANE KRUGER RIBAS N TÉCNICO EDUCACIONAL - CUIDADOR - Distrito de Jaci-Paraná 50 15 15 5 5 2,5 2,5 95 20°

PORTO VELHO 007009 ANA PAULA CARLOS PEREIRA N TÉCNICO EDUCACIONAL - CUIDADOR - Distrito de Jaci-Paraná 50 15 15 5 85 21°

PORTO VELHO 012533 ENA HUMAZA MOLINA N TÉCNICO EDUCACIONAL - CUIDADOR - Distrito de Jaci-Paraná 50 15 5 5 2,5 82,5 22°

PORTO VELHO 007574 ELIAS VIEIRA PEREIRA N TÉCNICO EDUCACIONAL - CUIDADOR - Distrito de Jaci-Paraná 50 15 5 2,5 72,5 23°

PORTO VELHO 014616 ARIELE COELHO LIMA N TÉCNICO EDUCACIONAL - CUIDADOR - Distrito de Jaci-Paraná 50 15 5 70 24°

PORTO VELHO 017347 ELIDA REGINA BUZINI N TÉCNICO EDUCACIONAL - CUIDADOR - Distrito de Jaci-Paraná 50 15 65 25°

PORTO VELHO 004505 SANDRA PENHA SOBRINHO N TÉCNICO EDUCACIONAL - CUIDADOR - Distrito de Jaci-Paraná 50 2,5 2,5 55 26°

PORTO VELHO 018979 EDNA DUARTE ALVES N TÉCNICO EDUCACIONAL - CUIDADOR - Distrito de Jaci-Paraná 50 2,5 52,5 27°

PORTO VELHO 009150 CELIA GOMES DOS SANTOS N TÉCNICO EDUCACIONAL - CUIDADOR - Distrito de Jaci-Paraná 50 50 28°

PORTO VELHO 015082 SUELLEM CRISTIANE EDUARDO DA SILVA N TÉCNICO EDUCACIONAL - CUIDADOR - Distrito de Jaci-Paraná 50 50 29°

PORTO VELHO 008004 DAVIS DE LIMA ARANHA JÚNIOR N TÉCNICO EDUCACIONAL - CUIDADOR - Distrito de Jaci-Paraná 50 50 30°

PORTO VELHO 015667 STEFANIE COSTA NOBREGA N TÉCNICO EDUCACIONAL - CUIDADOR - Distrito de Jaci-Paraná 50 50 31°

PORTO VELHO 015279 MARIA LOURDES PEREIRA DE BRITO FERREIRA N TÉCNICO EDUCACIONAL - CUIDADOR - Distrito de União Bandeirantes 50 15 15 5 5 2,5 2,5 100 1°

PORTO VELHO 009197 MARIA AUGENIRA MENEZES SOARES N TÉCNICO EDUCACIONAL - CUIDADOR - Distrito de União Bandeirantes 50 15 15 5 5 2,5 2,5 100 2°

PORTO VELHO 010676 GEANE ALMEIDA DOS SANTOS N TÉCNICO EDUCACIONAL - CUIDADOR - Distrito de União Bandeirantes 50 15 15 5 5 2,5 2,5 100 3°

PORTO VELHO 012044 CLEUDIANE DA CONCEIÇÃO ARAÚJO DOS SANTOS N TÉCNICO EDUCACIONAL - CUIDADOR - Distrito de União Bandeirantes 50 15 15 5 5 2,5 2,5 100 4°

PORTO VELHO 016469 ANGÉLICA RODRIGUES DA SILVA N TÉCNICO EDUCACIONAL - CUIDADOR - Distrito de União Bandeirantes 50 15 15 5 5 2,5 2,5 100 5°

PORTO VELHO 015148 ANDREIA RODRIGUES NASCIMENTO N TÉCNICO EDUCACIONAL - CUIDADOR - Distrito de União Bandeirantes 50 15 15 5 5 2,5 2,5 100 6°

PORTO VELHO 017128 MITALIA SOUZA COSTA N TÉCNICO EDUCACIONAL - CUIDADOR - Distrito de União Bandeirantes 50 15 15 5 5 2,5 2,5 100 7°

PORTO VELHO 016348 ANA CLEIDE PEREIRA FARIAS N TÉCNICO EDUCACIONAL - CUIDADOR - Distrito de União Bandeirantes 50 15 15 5 5 2,5 2,5 100 8°

PORTO VELHO 000307 JAKELINE AGOSTINHO MONTES N TÉCNICO EDUCACIONAL - CUIDADOR - Distrito de União Bandeirantes 50 15 15 5 5 2,5 2,5 100 9°

PORTO VELHO 012263 DENISE SANTOS PINTO BISPO N TÉCNICO EDUCACIONAL - CUIDADOR - Distrito de União Bandeirantes 50 15 15 5 5 2,5 97,5 10°

PORTO VELHO 015470 KELLY CRISTINA DE OLIVEIRA PIT N TÉCNICO EDUCACIONAL - CUIDADOR - Distrito de União Bandeirantes 50 15 5 5 2,5 2,5 85 11°

PORTO VELHO 010584 CLENICE MENDES MALTA N TÉCNICO EDUCACIONAL - CUIDADOR - Distrito de União Bandeirantes 50 15 5 2,5 72,5 12°

PORTO VELHO 002605 LEILA CANDIDO DA SILVA SUDARIO N TÉCNICO EDUCACIONAL - CUIDADOR - Distrito de União Bandeirantes 50 5 5 65 13°

PORTO VELHO 015453 LAURIDES CARVALHO DE SOUSA LIMA N TÉCNICO EDUCACIONAL - CUIDADOR - Itapuã do Oeste 50 15 15 5 5 2,5 2,5 100 1°

PORTO VELHO 015493 RITA MARECA GUTIERREZ N TÉCNICO EDUCACIONAL - CUIDADOR - Itapuã do Oeste 50 15 15 5 5 2,5 2,5 100 2°

PORTO VELHO 017991 ISABELA FERREIRA PESSÔA N TÉCNICO EDUCACIONAL - CUIDADOR - Itapuã do Oeste 50 15 15 5 5 2,5 2,5 100 3°

PORTO VELHO 013123 VANESSA VIANA MORAES N TÉCNICO EDUCACIONAL - CUIDADOR - Itapuã do Oeste 50 15 15 5 5 2,5 2,5 100 4°

PORTO VELHO 008445 JANAÍNA PAIVA OLIVEIRA N TÉCNICO EDUCACIONAL - CUIDADOR - Itapuã do Oeste 50 15 15 5 5 2,5 2,5 100 5°

PORTO VELHO 016104 PAULA JORDÂNIA DE SOUZA N TÉCNICO EDUCACIONAL - CUIDADOR - Itapuã do Oeste 50 15 15 5 5 2,5 2,5 100 6°

PORTO VELHO 005326 MÔNICA CILENE DE SOUZA CASTRO N TÉCNICO EDUCACIONAL - CUIDADOR - Itapuã do Oeste 50 15 15 5 5 2,5 2,5 100 7°

PORTO VELHO 017134 MARIA DO ROSÁRIO FELICIO DA SILVA N TÉCNICO EDUCACIONAL - CUIDADOR - Itapuã do Oeste 50 15 15 5 5 2,5 2,5 100 8°

PORTO VELHO 016015 JÉSSICA KELLENY DE SOUZA N TÉCNICO EDUCACIONAL - CUIDADOR - Itapuã do Oeste 50 15 15 5 5 2,5 2,5 100 9°

PORTO VELHO 013337 ALICE MAYRA TAUFFMANN DE OLIVEIRA N TÉCNICO EDUCACIONAL - CUIDADOR - Itapuã do Oeste 50 15 15 5 5 2,5 2,5 100 10°

PORTO VELHO 013120 SIDNEY JÚNIOR CAMPOS COSTA N TÉCNICO EDUCACIONAL - CUIDADOR - Itapuã do Oeste 50 15 15 5 5 2,5 2,5 100 11°

PORTO VELHO 009324 ANA KELLY MENDES DOS SANTOS DE SOUZA N TÉCNICO EDUCACIONAL - CUIDADOR - Itapuã do Oeste 50 15 15 5 5 2,5 2,5 95 12°

PORTO VELHO 009258 TIELE DE OLIVEIRA MAIA DOS SANTOS N TÉCNICO EDUCACIONAL - CUIDADOR - Itapuã do Oeste 50 15 15 5 5 2,5 2,5 95 13°

PORTO VELHO 014696 RAIMUNDA KEIDE ARRUDA DA CRUZ N TÉCNICO EDUCACIONAL - CUIDADOR - Itapuã do Oeste 50 15 15 5 5 90 14°

PORTO VELHO 005240 RUTE LIMA DA SILVA N TÉCNICO EDUCACIONAL - CUIDADOR - Itapuã do Oeste 50 15 15 5 5 90 15°

PORTO VELHO 004873 SUELI DE ARRUDA CARVALHO N TÉCNICO EDUCACIONAL - CUIDADOR - Itapuã do Oeste 50 15 15 5 2,5 87,5 16°

PORTO VELHO 008107 PAULO GIOVANE DE SOUZA N TÉCNICO EDUCACIONAL - CUIDADOR - Itapuã do Oeste 50 15 15 80 17°

PORTO VELHO 019148 JEAN MARCOS SOUZA MACHADO N TÉCNICO EDUCACIONAL - CUIDADOR - Itapuã do Oeste 50 15 5 5 75 18°

PORTO VELHO 009338 ZILDA LEMES DE OLIVEIRA N TÉCNICO EDUCACIONAL - CUIDADOR - Itapuã do Oeste 50 5 5 60 19°

PORTO VELHO 012975 DIDACIO JOSE DE OLIVEIRA JÚNIOR N TÉCNICO EDUCACIONAL - CUIDADOR - Itapuã do Oeste 50 5 55 20°

PORTO VELHO 011542 PAULO SERGIO SALVADOR N TÉCNICO EDUCACIONAL - CUIDADOR - Itapuã do Oeste 50 5 55 21°

PORTO VELHO 019484 ALINE VANESSA NARCISO DA SILVA N TÉCNICO EDUCACIONAL - CUIDADOR - Itapuã do Oeste 50 2,5 52,5 22°

PORTO VELHO 008074 ANA JARA MARQUES DA SILVA N TÉCNICO EDUCACIONAL - CUIDADOR - Itapuã do Oeste 50 50 23°

PORTO VELHO 006966 JOSSANA MIDIA DA SILVA MAURICIO N TÉCNICO EDUCACIONAL - CUIDADOR - Itapuã do Oeste 50 50 24°

PORTO VELHO 001660 ANA MARIA FERREIRA DANTAS N TÉCNICO EDUCACIONAL - CUIDADOR - Porto Velho 50 15 15 5 5 2,5 2,5 100 1°

PORTO VELHO 012376 RUY ANTONIO ARAUJO DOS SANTOS S TÉCNICO EDUCACIONAL - CUIDADOR - Porto Velho 50 15 15 5 5 2,5 2,5 100 2°

PORTO VELHO 013635 MARIA ANTONIA PEREIRA DA SILVA N TÉCNICO EDUCACIONAL - CUIDADOR - Porto Velho 50 15 15 5 5 2,5 2,5 100 3°

PORTO VELHO 010210 MARIA DO CARMO DE SOUZA BARBA N TÉCNICO EDUCACIONAL - CUIDADOR - Porto Velho 50 15 15 5 5 2,5 2,5 100 4°

PORTO VELHO 003051 MARIA DO SOCORRO LIMA SOARES N TÉCNICO EDUCACIONAL - CUIDADOR - Porto Velho 50 15 15 5 5 2,5 2,5 100 5°

PORTO VELHO 006421 FRANCISCA MARTILO DE OLIVEIRA SILVA N TÉCNICO EDUCACIONAL - CUIDADOR - Porto Velho 50 15 15 5 5 2,5 2,5 100 6°

PORTO VELHO 016122 CASSIO MURILO RIBEIRO N TÉCNICO EDUCACIONAL - CUIDADOR - Porto Velho 50 15 15 5 5 2,5 2,5 100 7°

PORTO VELHO 007675 SUELENE SILVERIO DIONISIO N TÉCNICO EDUCACIONAL - CUIDADOR - Porto Velho 50 15 15 5 5 2,5 2,5 100 8°

PORTO VELHO 003694 ANA CLÁUDIA MENDES CAMINHA N TÉCNICO EDUCACIONAL - CUIDADOR - Porto Velho 50 15 15 5 5 2,5 2,5 100 9°

PORTO VELHO 018436 ELENI CANDIDO DA SILVA N TÉCNICO EDUCACIONAL - CUIDADOR - Porto Velho 50 15 15 5 5 2,5 2,5 100 10°

PORTO VELHO 007167 ANTONIA TAVARES DE LIMA N TÉCNICO EDUCACIONAL - CUIDADOR - Porto Velho 50 15 15 5 5 2,5 2,5 100 11°

PORTO VELHO 004560 MARILZA DE SOUZA DIAS DA SILVA N TÉCNICO EDUCACIONAL - CUIDADOR - Porto Velho 50 15 15 5 5 2,5 2,5 100 12°

PORTO VELHO 013425 EUZIMAR ALMEIDA ALENCAR DE SOUZA N TÉCNICO EDUCACIONAL - CUIDADOR - Porto Velho 50 15 15 5 5 2,5 2,5 100 13°

PORTO VELHO 015718 SANDRA MARIA RAMOS SOUZA SANTOS N TÉCNICO EDUCACIONAL - CUIDADOR - Porto Velho 50 15 15 5 5 2,5 2,5 100 14°

PORTO VELHO 012826 MARIA DE FÁTIMA DOS SANTOS TOMAZ N TÉCNICO EDUCACIONAL - CUIDADOR - Porto Velho 50 15 15 5 5 2,5 2,5 100 15°

PORTO VELHO 009389 ROSENILDO FERREIRA FERNANDES N TÉCNICO EDUCACIONAL - CUIDADOR - Porto Velho 50 15 15 5 5 2,5 2,5 100 16°

PORTO VELHO 005721 ZILMA NASCIMENTO BEZERRA N TÉCNICO EDUCACIONAL - CUIDADOR - Porto Velho 50 15 15 5 5 2,5 2,5 100 17°

PORTO VELHO 007057 SANDRA MARTINS DA SILVA N TÉCNICO EDUCACIONAL - CUIDADOR - Porto Velho 50 15 15 5 5 2,5 2,5 100 18°

PORTO VELHO 006164 VALMA PETRONILIO DE LIMA N TÉCNICO EDUCACIONAL - CUIDADOR - Porto Velho 50 15 15 5 5 2,5 2,5 100 19°

PORTO VELHO 010970 ELINEY AUXILIADORA DE OLIVEIRA SOUZA N TÉCNICO EDUCACIONAL - CUIDADOR - Porto Velho 50 15 15 5 5 2,5 2,5 100 20°

PORTO VELHO 009317 ELIZANGELA MOURA SANTANA N TÉCNICO EDUCACIONAL - CUIDADOR - Porto Velho 50 15 15 5 5 2,5 2,5 100 21°

PORTO VELHO 016050 ANGELA MARIA FELIX DE OLIVEIRA N TÉCNICO EDUCACIONAL - CUIDADOR - Porto Velho 50 15 15 5 5 2,5 2,5 100 22°

PORTO VELHO 010514 ESTER CARDOSO DA SILVA N TÉCNICO EDUCACIONAL - CUIDADOR - Porto Velho 50 15 15 5 5 2,5 2,5 100 23°

PORTO VELHO 013243 CHERLES DE JESUS DOS SANTOS N TÉCNICO EDUCACIONAL - CUIDADOR - Porto Velho 50 15 15 5 5 2,5 2,5 100 24°

PORTO VELHO 010819 ARNEIDE LAURINDO SOBREIRA N TÉCNICO EDUCACIONAL - CUIDADOR - Porto Velho 50 15 15 5 5 2,5 2,5 100 25°

PORTO VELHO 009998 MARIA JEANNE SORIANO N TÉCNICO EDUCACIONAL - CUIDADOR - Porto Velho 50 15 15 5 5 2,5 2,5 100 26°

PORTO VELHO 017760 EUNICE GALDINO PEREIRA SILVA N TÉCNICO EDUCACIONAL - CUIDADOR - Porto Velho 50 15 15 5 5 2,5 2,5 100 27°

PORTO VELHO 005165 MARIA ANASSAILDES PEREIRA DA COSTA N TÉCNICO EDUCACIONAL - CUIDADOR - Porto Velho 50 15 15 5 5 2,5 2,5 100 28°

PORTO VELHO 006191 DEUZEVANES DO NASCIMENTO LIMA SOUSA N TÉCNICO EDUCACIONAL - CUIDADOR - Porto Velho 50 15 15 5 5 2,5 2,5 100 29°

PORTO VELHO 005077 VERA LUCIANA MOREIRA SALES N TÉCNICO EDUCACIONAL - CUIDADOR - Porto Velho 50 15 15 5 5 2,5 2,5 100 30°

PORTO VELHO 009581 DÉBORA MÁRCIA MARTINS N TÉCNICO EDUCACIONAL - CUIDADOR - Porto Velho 50 15 15 5 5 2,5 2,5 100 31°

PORTO VELHO 003735 TÂNIA MARIA SANTANA SARAIVA N TÉCNICO EDUCACIONAL - CUIDADOR - Porto Velho 50 15 15 5 5 2,5 2,5 100 32°

PORTO VELHO 016480 ALCINEIDE FELICIO LOPES DOS SANTOS N TÉCNICO EDUCACIONAL - CUIDADOR - Porto Velho 50 15 15 5 5 2,5 2,5 100 33°

PORTO VELHO 018069 EMÍLIA RIBEIRO AMARAL N TÉCNICO EDUCACIONAL - CUIDADOR - Porto Velho 50 15 15 5 5 2,5 2,5 100 34°

PORTO VELHO 016908 NADIRA DE LIMA SANTANA N TÉCNICO EDUCACIONAL - CUIDADOR - Porto Velho 50 15 15 5 5 2,5 2,5 100 36°

PORTO VELHO 007521 ROSARINA FERREIRA DE MAGALHAES BENTO N TÉCNICO EDUCACIONAL - CUIDADOR - Porto Velho 50 15 15 5 5 2,5 2,5 100 35°

PORTO VELHO 010403 VALDILEIDE SILVA DE SOUZA N TÉCNICO EDUCACIONAL - CUIDADOR - Porto Velho 50 15 15 5 5 2,5 2,5 100 37°

PORTO VELHO 013434 RAIMUNDA TEIXEIRA N TÉCNICO EDUCACIONAL - CUIDADOR - Porto Velho 50 15 15 5 5 2,5 2,5 100 38°

PORTO VELHO 016767 AIRTON LOPES DE OLIVEIRA JÚNIOR N TÉCNICO EDUCACIONAL - CUIDADOR - Porto Velho 50 15 15 5 5 2,5 2,5 100 39°

PORTO VELHO 009142 RONIZETE TAVARES DE OLIVEIRA N TÉCNICO EDUCACIONAL - CUIDADOR - Porto Velho 50 15 15 5 5 2,5 2,5 100 40°

PORTO VELHO 011834 MARCIA REGINA SILVA DE LIMA N TÉCNICO EDUCACIONAL - CUIDADOR - Porto Velho 50 15 15 5 5 2,5 2,5 100 41°

PORTO VELHO 014240 RICARDO DO NASCIMENTO S TÉCNICO EDUCACIONAL - CUIDADOR - Porto Velho 50 15 15 5 5 2,5 2,5 100 42°

PORTO VELHO 003220 MARILENE COUTINHO MAGALHÃES N TÉCNICO EDUCACIONAL - CUIDADOR - Porto Velho 50 15 15 5 5 2,5 2,5 100 43°

PORTO VELHO 013399 LEONICE DOS SANTOS N TÉCNICO EDUCACIONAL - CUIDADOR - Porto Velho 50 15 15 5 5 2,5 2,5 100 44°

PORTO VELHO 002855 IVANEIDE CONCEIÇÃO DE OLIVEIRA N TÉCNICO EDUCACIONAL - CUIDADOR - Porto Velho 50 15 15 5 5 2,5 2,5 100 45°

PORTO VELHO 006517 NÁDIA CRISTINA COSTA BOMFIM ABREU N TÉCNICO EDUCACIONAL - CUIDADOR - Porto Velho 50 15 15 5 5 2,5 2,5 100 46°

PORTO VELHO 001961 ROSANIA GOMES VIEIRA N TÉCNICO EDUCACIONAL - CUIDADOR - Porto Velho 50 15 15 5 5 2,5 2,5 100 47°

PORTO VELHO 016368 ROSÂNGELA PESSOA LIMA N TÉCNICO EDUCACIONAL - CUIDADOR - Porto Velho 50 15 15 5 5 2,5 2,5 100 48°

PORTO VELHO 016309 MARIA EDNEIA DUARTE DOS SANTOS N TÉCNICO EDUCACIONAL - CUIDADOR - Porto Velho 50 15 15 5 5 2,5 2,5 100 49°

PORTO VELHO 010268 MARIELZA FARIAS RAMOS N TÉCNICO EDUCACIONAL - CUIDADOR - Porto Velho 50 15 15 5 5 2,5 2,5 100 50°

PORTO VELHO 013517 JOAO CARLOS HURTADO N TÉCNICO EDUCACIONAL - CUIDADOR - Porto Velho 50 15 15 5 5 2,5 2,5 100 51°

PORTO VELHO 012818 LUCIANA APARECIDA LIMA SILVA N TÉCNICO EDUCACIONAL - CUIDADOR - Porto Velho 50 15 15 5 5 2,5 2,5 100 52°

PORTO VELHO 011133 ÉRIKA CRISTIANE DE SOUZA RIBEIRO N TÉCNICO EDUCACIONAL - CUIDADOR - Porto Velho 50 15 15 5 5 5 2,5 2,5 100 53°

PORTO VELHO 014095 CLEONICE DA CRUZ PAIVA N TÉCNICO EDUCACIONAL - CUIDADOR - Porto Velho 50 15 15 5 5 5 2,5 2,5 100 54°

PORTO VELHO 016402 CLÉBISSON PEREIRA TAVARES N TÉCNICO EDUCACIONAL - CUIDADOR - Porto Velho 50 15 15 5 5 5 2,5 2,5 100 55°

PORTO VELHO 008357 OCIONNI FURTADO N TÉCNICO EDUCACIONAL - CUIDADOR - Porto Velho 50 15 15 5 5 5 2,5 2,5 100 56°

PORTO VELHO 008871 CARLOS ANES BOLANIOS N TÉCNICO EDUCACIONAL - CUIDADOR - Porto Velho 50 15 15 5 5 5 2,5 2,5 100 57°

PORTO VELHO 013829 MARIANA CARDOSO PIRES N TÉCNICO EDUCACIONAL - CUIDADOR - Porto Velho 50 15 15 5 5 5 2,5 2,5 100 59°

PORTO VELHO 014831 ELZA BATISTA N TÉCNICO EDUCACIONAL - CUIDADOR - Porto Velho 50 15 15 5 5 5 2,5 2,5 100 58°

PORTO VELHO 013623 SIMONE COSTA DE ARAUJO N TÉCNICO EDUCACIONAL - CUIDADOR - Porto Velho 50 15 15 5 5 5 2,5 2,5 100 60°

PORTO VELHO 009534 ADRIANA GUIMARÃES GOMES DA COSTA N TÉCNICO EDUCACIONAL - CUIDADOR - Porto Velho 50 15 15 5 5 5 2,5 2,5 100 61°

PORTO VELHO 012309 CLEOMAR COELHO DOS SANTOS N TÉCNICO EDUCACIONAL - CUIDADOR - Porto Velho 50 15 15 5 5 5 2,5 2,5 100 62°

PORTO VELHO 018425 MAGDA DE ALMEIDA DOS REIS N TÉCNICO EDUCACIONAL - CUIDADOR - Porto Velho 50 15 15 5 5 5 2,5 2,5 100 63°

PORTO VELHO 016655 RAIMUNDO FELICIO BRAGA N TÉCNICO EDUCACIONAL - CUIDADOR - Porto Velho 50 15 15 5 5 5 2,5 2,5 100 64°

PORTO VELHO 003882 MARILANE CARDOSO PIRES N TÉCNICO EDUCACIONAL - CUIDADOR - Porto Velho 50 15 15 5 5 5 2,5 2,5 100 65°

PORTO VELHO 005691 MARIA DAS DORES RESKY SALES N TÉCNICO EDUCACIONAL - CUIDADOR - Porto Velho 50 15 15 5 5 5 2,5 2,5 100 66°

PORTO VELHO 004714 VALDILENE PEREIRA CAMPOS N TÉCNICO EDUCACIONAL - CUIDADOR - Porto Velho 50 15 15 5 5 5 2,5 2,5 100 67°

PORTO VELHO 011277 NAIARA DE OLIVEIRA FRANCO N TÉCNICO EDUCACIONAL - CUIDADOR - Porto Velho 50 15 15 5 5 5 2,5 2,5 100 68°

PORTO VELHO 014658 FRANCISCO ADISON CHAVES FERREIRA S TÉCNICO EDUCACIONAL - CUIDADOR - Porto Velho 50 15 15 5 5 5 2,5 2,5 100 69°

PORTO VELHO 006083 GISELLE DE MIRANDA CAVALCANTE N TÉCNICO EDUCACIONAL - CUIDADOR - Porto Velho 50 15 15 5 5 5 2,5 2,5 100 70°

PORTO VELHO 019121 MIQUELI PEREIRA GALVÃO N TÉCNICO EDUCACIONAL - CUIDADOR - Porto Velho 50 15 15 5 5 5 2,5 2,5 100 71°

PORTO VELHO 016579 MARLENE DE OLIVEIRA PEREIRA N TÉCNICO EDUCACIONAL - CUIDADOR - Porto Velho 50 15 15 5 5 5 2,5 2,5 100 72°

PORTO VELHO 014028 ALEXANDRO SILVA DE SOUZA N TÉCNICO EDUCACIONAL - CUIDADOR - Porto Velho 50 15 15 5 5 5 2,5 2,5 100 73°

PORTO VELHO 014029 JUCILENE DE SOUZA PEREIRA N TÉCNICO EDUCACIONAL - CUIDADOR - Porto Velho 50 15 15 5 5 5 2,5 2,5 100 74°

PORTO VELHO 011735 AURICELIA MARQUES DE OLIVEIRA N TÉCNICO EDUCACIONAL - CUIDADOR - Porto Velho 50 15 15 5 5 5 2,5 2,5 100 75°

PORTO VELHO 012927 DEIVISSON ODAIR ARAUJO DE OLIVEIRA N TÉCNICO EDUCACIONAL - CUIDADOR - Porto Velho 50 15 15 5 5 5 2,5 2,5 100 76°

PORTO VELHO 010999 FRANCISCO GILDERVAN DOS SANTOS RODRIGUES N TÉCNICO EDUCACIONAL - CUIDADOR - Porto Velho 50 15 15 5 5 5 2,5 2,5 100 77°

PORTO VELHO 012213 ANA JARDES GOMES DO NASCIMENTO N TÉCNICO EDUCACIONAL - CUIDADOR - Porto Velho 50 15 15 5 5 5 2,5 2,5 100 78°

PORTO VELHO 011980 CRISTIANE DE OLIVEIRA LEO N TÉCNICO EDUCACIONAL - CUIDADOR - Porto Velho 50 15 15 5 5 5 2,5 2,5 100 79°

PORTO VELHO 012712 ALAINE EDUARDO DE MOURA N TÉCNICO EDUCACIONAL - CUIDADOR - Porto Velho 50 15 15 5 5 5 2,5 2,5 100 81°

PORTO VELHO 010524 IRLEY LIMA NOGUEIRA N TÉCNICO EDUCACIONAL - CUIDADOR - Porto Velho 50 15 15 5 5 5 2,5 2,5 100 80°

PORTO VELHO 013609 LEILA MARQUES DOS SANTOS N TÉCNICO EDUCACIONAL - CUIDADOR - Porto Velho 50 15 15 5 5 5 2,5 2,5 100 82°

PORTO VELHO 004922 FRANCISCA CHEILA NASCIMENTO DE SOUZA N TÉCNICO EDUCACIONAL - CUIDADOR - Porto Velho 50 15 15 5 5 5 2,5 2,5 100 83°

PORTO VELHO 014714 SANDRA CRISTINA OLIVEIRA COELHO ROCHA N TÉCNICO EDUCACIONAL - CUIDADOR - Porto Velho 50 15 15 5 5 5 2,5 2,5 100 84°

PORTO VELHO 015475 CHARLENE DOS SANTOS SILVA N TÉCNICO EDUCACIONAL - CUIDADOR - Porto Velho 50 15 15 5 5 5 2,5 2,5 100 85°

PORTO VELHO 013094 NILCILENE NASCIMENTO DA SILVA N TÉCNICO EDUCACIONAL - CUIDADOR - Porto Velho 50 15 15 5 5 5 2,5 2,5 100 86°

PORTO VELHO 010285 REJEANE NERY DINIZ N TÉCNICO EDUCACIONAL - CUIDADOR - Porto Velho 50 15 15 5 5 5 2,5 2,5 100 87°

PORTO VELHO 006586 ELENILDA LOPES VIEIRA N TÉCNICO EDUCACIONAL - CUIDADOR - Porto Velho 50 15 15 5 5 5 2,5 2,5 100 88°

PORTO VELHO 012917 LUCIANE PEREIRA BARROSO N TÉCNICO EDUCACIONAL - CUIDADOR - Porto Velho 50 15 15 5 5 5 2,5 2,5 100 90°

PORTO VELHO 010118 TEREZINHA DE JESUS SANTOS DA SILVA N TÉCNICO EDUCACIONAL - CUIDADOR - Porto Velho 50 15 15 5 5 5 2,5 2,5 100 89°

PORTO VELHO 010549 JOSÉ RIBAMAR MACEDO DA SILVA N TÉCNICO EDUCACIONAL - CUIDADOR - Porto Velho 50 15 15 5 5 5 2,5 2,5 100 91°

PORTO VELHO 018564 HEDILENE DA SILVA CORRÊA N TÉCNICO EDUCACIONAL - CUIDADOR - Porto Velho 50 15 15 5 5 5 2,5 2,5 100 92°

PORTO VELHO 006528 JOSIDENIA CAVALCANTI DE ANDRADE N TÉCNICO EDUCACIONAL - CUIDADOR - Porto Velho 50 15 15 5 5 5 2,5 2,5 100 93°

PORTO VELHO 013619 RAIMUNDA NATALIA MERENCIO DOS SANTOS N TÉCNICO EDUCACIONAL - CUIDADOR - Porto Velho 50 15 15 5 5 5 2,5 2,5 100 94°

PORTO VELHO 007473 ODAIR SOUZA OLIVEIRA JUNIOR N TÉCNICO EDUCACIONAL - CUIDADOR - Porto Velho 50 15 15 5 5 5 2,5 2,5 100 95°

PORTO VELHO 009520 QUELEANE SILVA DE PAULO N TÉCNICO EDUCACIONAL - CUIDADOR - Porto Velho 50 15 15 5 5 5 2,5 2,5 100 96°

PORTO VELHO 012757 ELLEN RÚBIA PEREIRA DE OLIVEIRA N TÉCNICO EDUCACIONAL - CUIDADOR - Porto Velho 50 15 15 5 5 5 2,5 2,5 100 97°

PORTO VELHO 002667 DAMIR APARECIDA SOARES FERREIRA N TÉCNICO EDUCACIONAL - CUIDADOR - Porto Velho 50 15 15 5 5 5 2,5 2,5 100 98°

PORTO VELHO 006578 ELIENE BEZERRA ALBUQUERQUE N TÉCNICO EDUCACIONAL - CUIDADOR - Porto Velho 50 15 15 5 5 5 2,5 2,5 100 99°

PORTO VELHO 016107 ROSIANE PESSOA DE LIMA N TÉCNICO EDUCACIONAL - CUIDADOR - Porto Velho 50 15 15 5 5 5 2,5 2,5 100 100°

PORTO VELHO 008327 EMMANUEL GURGEL DO AMARAL GOMES S TÉCNICO EDUCACIONAL - CUIDADOR - Porto Velho 50 15 15 5 5 5 2,5 2,5 100 101°

PORTO VELHO 008381 LIDIANE ABREU DE OLIVEIRA N TÉCNICO EDUCACIONAL - CUIDADOR - Porto Velho 50 15 15 5 5 5 2,5 2,5 100 102°

PORTO VELHO 014986 MAXLINE GARCIA PANTOJA N TÉCNICO EDUCACIONAL - CUIDADOR - Porto Velho 50 15 15 5 5 5 2,5 2,5 100 103°

PORTO VELHO 007935 PAULA TAIANA RODRIGUES TAVARES BORGES N TÉCNICO EDUCACIONAL - CUIDADOR - Porto Velho 50 15 15 5 5 5 2,5 2,5 100 104°

PORTO VELHO 014392 ANDRÉIA CRISTINA FAUSTINO DE MORAIS N TÉCNICO EDUCACIONAL - CUIDADOR - Porto Velho 50 15 15 5 5 5 2,5 2,5 100 105°

PORTO VELHO 014721 GENIVAL TOLEDO VIEIRA N TÉCNICO EDUCACIONAL - CUIDADOR - Porto Velho 50 15 15 5 5 5 2,5 2,5 100 106°

PORTO VELHO 016000 LUCILANE RODRIGUES LEITE N TÉCNICO EDUCACIONAL - CUIDADOR - Porto Velho 50 15 15 5 5 5 2,5 2,5 100 107°

PORTO VELHO 016654 LILIANE ALEXANDRE ANDRADE N TÉCNICO EDUCACIONAL - CUIDADOR - Porto Velho 50 15 15 5 5 5 2,5 2,5 100 108°

PORTO VELHO 017435 ALEXANDRINA FREITAS GALVÃO N TÉCNICO EDUCACIONAL - CUIDADOR - Porto Velho 50 15 15 5 5 5 2,5 2,5 100 109°

PORTO VELHO 013148 SIRLIA RUIZ DA SILVA BEZERRA N TÉCNICO EDUCACIONAL - CUIDADOR - Porto Velho 50 15 15 5 5 5 2,5 2,5 100 110°

PORTO VELHO 011705 JOELMA DO NASCIMENTO IZÉL N TÉCNICO EDUCACIONAL - CUIDADOR - Porto Velho 50 15 15 5 5 5 2,5 2,5 100 111°

PORTO VELHO 008142 GEILSON LIMA RIBEIRO N TÉCNICO EDUCACIONAL - CUIDADOR - Porto Velho 50 15 15 5 5 5 2,5 2,5 100 112°

PORTO VELHO 007543 ARETHA LOUISE DE LIMA XAVIER N TÉCNICO EDUCACIONAL - CUIDADOR - Porto Velho 50 15 15 5 5 5 2,5 2,5 100 113°

PORTO VELHO 009137 TATIANE CRISTINA LEMES DA SILVA N TÉCNICO EDUCACIONAL - CUIDADOR - Porto Velho 50 15 15 5 5 5 2,5 2,5 100 114°

PORTO VELHO 006863 ANA CARLA OLIVEIRA MAIA N TÉCNICO EDUCACIONAL - CUIDADOR - Porto Velho 50 15 15 5 5 5 2,5 2,5 100 115°

PORTO VELHO 012036 ANA PAULA DE SOUZA N TÉCNICO EDUCACIONAL - CUIDADOR - Porto Velho 50 15 15 5 5 5 2,5 2,5 100 116°

PORTO VELHO 014075 ANA PAULA MERCADO PALHANO N TÉCNICO EDUCACIONAL - CUIDADOR - Porto Velho 50 15 15 5 5 5 2,5 2,5 100 117°

PORTO VELHO 011568 MARIA CRISTIANE DE MOURA OLIVEIRA N TÉCNICO EDUCACIONAL - CUIDADOR - Porto Velho 50 15 15 5 5 5 2,5 2,5 100 118°

PORTO VELHO 009172 ADRIANA MIRANDA PIMENTA N TÉCNICO EDUCACIONAL - CUIDADOR - Porto Velho 50 15 15 5 5 5 2,5 2,5 100 119°

PORTO VELHO 015739 ERENITA PERES DO NASCIMENTO N TÉCNICO EDUCACIONAL - CUIDADOR - Porto Velho 50 15 15 5 5 5 2,5 2,5 100 120°

PORTO VELHO 011619 JONAS VAZ SEVERO N TÉCNICO EDUCACIONAL - CUIDADOR - Porto Velho 50 15 15 5 5 5 2,5 2,5 100 121°

PORTO VELHO 004591 ANA PAULA NUNES LEAL N TÉCNICO EDUCACIONAL - CUIDADOR - Porto Velho 50 15 15 5 5 5 2,5 2,5 100 122°

PORTO VELHO 009118 DICILENE DE JESUS LOPES N TÉCNICO EDUCACIONAL - CUIDADOR - Porto Velho 50 15 15 5 5 5 2,5 2,5 100 123°

PORTO VELHO 014564 DIEGLA BERNARDO MEDEIROS RODRIGUES N TÉCNICO EDUCACIONAL - CUIDADOR - Porto Velho 50 15 15 5 5 5 2,5 2,5 100 124°

PORTO VELHO 017668 VANESSA DE OLIVEIRA LIMA N TÉCNICO EDUCACIONAL - CUIDADOR - Porto Velho 50 15 15 5 5 5 2,5 2,5 100 125°

PORTO VELHO 001420 JOISCIMARA MORAIS DE ARAUJO N TÉCNICO EDUCACIONAL - CUIDADOR - Porto Velho 50 15 15 5 5 5 2,5 2,5 100 126°

PORTO VELHO 004697 CICERA CICIANE DA SILVA SOARES N TÉCNICO EDUCACIONAL - CUIDADOR - Porto Velho 50 15 15 5 5 5 2,5 2,5 100 127°

PORTO VELHO 017647 MARISÂNGELA ROSA DA SILVA N TÉCNICO EDUCACIONAL - CUIDADOR - Porto Velho 50 15 15 5 5 5 2,5 2,5 100 128°

PORTO VELHO 010335 QUELE DAIANA PEREIRA N TÉCNICO EDUCACIONAL - CUIDADOR - Porto Velho 50 15 15 5 5 5 2,5 2,5 100 129°

PORTO VELHO 015796 VALCLICE DE Sá DA FONSECA DE OLIVEIRA N TÉCNICO EDUCACIONAL - CUIDADOR - Porto Velho 50 15 15 5 5 5 2,5 2,5 100 130°

PORTO VELHO 012722 GLAUCIENE GUEDES NASCIMENTO N TÉCNICO EDUCACIONAL - CUIDADOR - Porto Velho 50 15 15 5 5 5 2,5 2,5 100 131°

PORTO VELHO 005929 RAIMUNDA PANTOJA DO NASCIMENTO N TÉCNICO EDUCACIONAL - CUIDADOR - Porto Velho 50 15 15 5 5 5 2,5 2,5 100 132°

PORTO VELHO 011144 FRANCINEIDE LEMOS DE ARAUJO N TÉCNICO EDUCACIONAL - CUIDADOR - Porto Velho 50 15 15 5 5 5 2,5 2,5 100 133°

PORTO VELHO 008402 FABIANA HONORATO MONTEIRO N TÉCNICO EDUCACIONAL - CUIDADOR - Porto Velho 50 15 15 5 5 5 2,5 2,5 100 134°

PORTO VELHO 007512 VALDENILSON NASCIMENTO BREVES N TÉCNICO EDUCACIONAL - CUIDADOR - Porto Velho 50 15 15 5 5 5 2,5 2,5 100 135°

PORTO VELHO 006401 ESTER SILVA DE ALBUQUERQUE N TÉCNICO EDUCACIONAL - CUIDADOR - Porto Velho 50 15 15 5 5 5 2,5 2,5 100 136°

PORTO VELHO 004450 DANIELE DE OLIVEIRA BRAGA N TÉCNICO EDUCACIONAL - CUIDADOR - Porto Velho 50 15 15 5 5 5 2,5 2,5 100 137°

PORTO VELHO 015189 JULIANA PERES DE SOUZA N TÉCNICO EDUCACIONAL - CUIDADOR - Porto Velho 50 15 15 5 5 5 2,5 2,5 100 138°

PORTO VELHO 008984 PATRICIA FAGUNDES DE ALMEIDA N TÉCNICO EDUCACIONAL - CUIDADOR - Porto Velho 50 15 15 5 5 5 2,5 2,5 100 139°

PORTO VELHO 012622 SARAH SUAREZ DOS SANTOS N TÉCNICO EDUCACIONAL - CUIDADOR - Porto Velho 50 15 15 5 5 5 2,5 2,5 100 140°

PORTO VELHO 006090 MACLEINE REBOUCAS CORREIA BRITO N TÉCNICO EDUCACIONAL - CUIDADOR - Porto Velho 50 15 15 5 5 5 2,5 2,5 100 141°

PORTO VELHO 015794 ROSÂNGELA ARAUJO BELO N TÉCNICO EDUCACIONAL - CUIDADOR - Porto Velho 50 15 15 5 5 5 2,5 2,5 100 142°

PORTO VELHO 004675 ALBENES TIMÓTEO DA CONCEIÇÃO N TÉCNICO EDUCACIONAL - CUIDADOR - Porto Velho 50 15 15 5 5 5 2,5 2,5 100 143°

PORTO VELHO 009155 ADRIANA JANETE XAVIER SANTOS N TÉCNICO EDUCACIONAL - CUIDADOR - Porto Velho 50 15 15 5 5 5 2,5 2,5 100 144°

PORTO VELHO 008027 JOSE DE JESUS LOPES N TÉCNICO EDUCACIONAL - CUIDADOR - Porto Velho 50 15 15 5 5 5 2,5 2,5 100 145°

PORTO VELHO 012547 ELOVEISE GREGORIO DE JESUS MACHADO OLIVEIRA N TÉCNICO EDUCACIONAL - CUIDADOR - Porto Velho 50 15 15 5 5 5 2,5 2,5 100 146°

PORTO VELHO 010389 EDILENE DIAS VASCONCELOS CUNHA N TÉCNICO EDUCACIONAL - CUIDADOR - Porto Velho 50 15 15 5 5 5 2,5 2,5 100 147°

PORTO VELHO 018954 CLÁUDIO BATISTA DA SILVA LAGO N TÉCNICO EDUCACIONAL - CUIDADOR - Porto Velho 50 15 15 5 5 5 2,5 2,5 100 148°

PORTO VELHO 004238 MILENE GERÔNIMO DE LIMA N TÉCNICO EDUCACIONAL - CUIDADOR - Porto Velho 50 15 15 5 5 5 2,5 2,5 100 149°

PORTO VELHO 008331 FABIANA PEREIRA DE MELO LOPES N TÉCNICO EDUCACIONAL - CUIDADOR - Porto Velho 50 15 15 5 5 5 2,5 2,5 100 150°

PORTO VELHO 015308 EVANEIDE CUNHA DA SILVA NASCIMENTO N TÉCNICO EDUCACIONAL - CUIDADOR - Porto Velho 50 15 15 5 5 5 2,5 2,5 100 151°

PORTO VELHO 011591 SAMARA FIGUEIREDO ALENCAR N TÉCNICO EDUCACIONAL - CUIDADOR - Porto Velho 50 15 15 5 5 5 2,5 2,5 100 152°

PORTO VELHO 013514 JOSEANE DA SILVA CARVALHO N TÉCNICO EDUCACIONAL - CUIDADOR - Porto Velho 50 15 15 5 5 5 2,5 2,5 100 153°

PORTO VELHO 001847 PEDRO IVO DE SOUZA SANTOS N TÉCNICO EDUCACIONAL - CUIDADOR - Porto Velho 50 15 15 5 5 5 2,5 2,5 100 154°

PORTO VELHO 011052 ROMARIA PESSOA DA SILVA N TÉCNICO EDUCACIONAL - CUIDADOR - Porto Velho 50 15 15 5 5 5 2,5 2,5 100 155°

PORTO VELHO 009708 RUTILENE DE SOUSA TAVARES N TÉCNICO EDUCACIONAL - CUIDADOR - Porto Velho 50 15 15 5 5 5 2,5 2,5 100 156°

PORTO VELHO 011660 TATIANE SILVA LEITE N TÉCNICO EDUCACIONAL - CUIDADOR - Porto Velho 50 15 15 5 5 5 2,5 2,5 100 157°

PORTO VELHO 006949 JOSIANE FERREIRA DE CARVALHO N TÉCNICO EDUCACIONAL - CUIDADOR - Porto Velho 50 15 15 5 5 5 2,5 2,5 100 158°

PORTO VELHO 017457 JULIO CESAR DE SOUZA N TÉCNICO EDUCACIONAL - CUIDADOR - Porto Velho 50 15 15 5 5 5 2,5 2,5 100 159°

PORTO VELHO 010919 MARIA LUIZA NEPONUCENO FEITOSA N TÉCNICO EDUCACIONAL - CUIDADOR - Porto Velho 50 15 15 5 5 5 2,5 2,5 100 160°

PORTO VELHO 009442 CAROLINE CHAGAS CONRADO N TÉCNICO EDUCACIONAL - CUIDADOR - Porto Velho 50 15 15 5 5 5 2,5 2,5 100 161°

PORTO VELHO 015758 MAIANE RAMOS SOUZA MOTA OLIVEIRA N TÉCNICO EDUCACIONAL - CUIDADOR - Porto Velho 50 15 15 5 5 5 2,5 2,5 100 162°

PORTO VELHO 001149 MICHELE DE CASTRO MELO N TÉCNICO EDUCACIONAL - CUIDADOR - Porto Velho 50 15 15 5 5 5 2,5 2,5 100 163°

PORTO VELHO 002386 IRLANA BELO DE SOUZA N TÉCNICO EDUCACIONAL - CUIDADOR - Porto Velho 50 15 15 5 5 5 2,5 2,5 100 164°

PORTO VELHO 009764 ROSIANE HURTADO SALINAS N TÉCNICO EDUCACIONAL - CUIDADOR - Porto Velho 50 15 15 5 5 5 2,5 2,5 100 165°

PORTO VELHO 011118 SHEILA VANESSA REIS BRAGA N TÉCNICO EDUCACIONAL - CUIDADOR - Porto Velho 50 15 15 5 5 5 2,5 2,5 100 166°

PORTO VELHO 012711 JANAINA DA SILVA FONTENELES N TÉCNICO EDUCACIONAL - CUIDADOR - Porto Velho 50 15 15 5 5 5 2,5 2,5 100 167°

PORTO VELHO 013948 REBERTI DOS SANTOS N TÉCNICO EDUCACIONAL - CUIDADOR - Porto Velho 50 15 15 5 5 5 2,5 2,5 100 168°

PORTO VELHO 012328 CAMILA MEDEIROS SOARES DE ARAUJO N TÉCNICO EDUCACIONAL - CUIDADOR - Porto Velho 50 15 15 5 5 5 2,5 2,5 100 169°

PORTO VELHO 014087 MARIA CARDOSO DA SILVA N TÉCNICO EDUCACIONAL - CUIDADOR - Porto Velho 50 15 15 5 5 5 2,5 2,5 100 170°

PORTO VELHO 004472 AILAINE DE LIMA BEZERRA N TÉCNICO EDUCACIONAL - CUIDADOR - Porto Velho 50 15 15 5 5 5 2,5 2,5 100 171°

PORTO VELHO 002155 GILSON TOLEDO VIEIRA N TÉCNICO EDUCACIONAL - CUIDADOR - Porto Velho 50 15 15 5 5 5 2,5 2,5 100 172°

PORTO VELHO 019433 DAIANE SOUZA DE HOLANDA N TÉCNICO EDUCACIONAL - CUIDADOR - Porto Velho 50 15 15 5 5 5 2,5 2,5 100 173°

PORTO VELHO 004454 JONAS CALDAS DA SILVA N TÉCNICO EDUCACIONAL - CUIDADOR - Porto Velho 50 15 15 5 5 5 2,5 2,5 100 174°

PORTO VELHO 016828 EDILAINE TEBALDI N TÉCNICO EDUCACIONAL - CUIDADOR - Porto Velho 50 15 15 5 5 5 2,5 2,5 100 175°

PORTO VELHO 015686 LEIDIANE PEREIRA DOS SANTOS N TÉCNICO EDUCACIONAL - CUIDADOR - Porto Velho 50 15 15 5 5 5 2,5 2,5 100 176°

PORTO VELHO 013906 PÂMELA RITA DE OLIVEIRA G6ES DOS SANTOS N TÉCNICO EDUCACIONAL - CUIDADOR - Porto Velho 50 15 15 5 5 5 2,5 2,5 100 177°

PORTO VELHO 009723 ITAMARA MARINHO VIANA N TÉCNICO EDUCACIONAL - CUIDADOR - Porto Velho 50 15 15 5 5 5 2,5 2,5 100 178°

PORTO VELHO 012970 MARIA NAIARA VIEIRA BELARMINO AZEVEDO N TÉCNICO EDUCACIONAL - CUIDADOR - Porto Velho 50 15 15 5 5 5 2,5 2,5 100 179°

PORTO VELHO 017271 DAYANE CRISTINA ROSA N TÉCNICO EDUCACIONAL - CUIDADOR - Porto Velho 50 15 15 5 5 5 2,5 2,5 100 180°

PORTO VELHO 012323 CRISLEI CINTIA DIAS DE OLIVEIRA N TÉCNICO EDUCACIONAL - CUIDADOR - Porto Velho 50 15 15 5 5 5 2,5 2,5 100 181°

PORTO VELHO 010910 MARIZA MARÇAL DE LIMA N TÉCNICO EDUCACIONAL - CUIDADOR - Porto Velho 50 15 15 5 5 5 2,5 2,5 100 182°

PORTO VELHO 002704 PALOMA BIANCA SANTOS DE OLIVEIRA N TÉCNICO EDUCACIONAL - CUIDADOR - Porto Velho 50 15 15 5 5 5 2,5 2,5 100 183°

PORTO VELHO 008417 FLAVIA NERY DA SILVA N TÉCNICO EDUCACIONAL - CUIDADOR - Porto Velho 50 15 15 5 5 5 2,5 2,5 100 184°

PORTO VELHO 009214 VANDSON FERREIRA TENORIO N TÉCNICO EDUCACIONAL - CUIDADOR - Porto Velho 50 15 15 5 5 5 2,5 2,5 100 185°

PORTO VELHO 010429 JOÃO THALLES MOREIRA DE LACERDA N TÉCNICO EDUCACIONAL - CUIDADOR - Porto Velho 50 15 15 5 5 5 2,5 2,5 100 186°

PORTO VELHO 017888 RONILDO DA SILVA TRAVANSE N TÉCNICO EDUCACIONAL - CUIDADOR - Porto Velho 50 15 15 5 5 5 2,5 2,5 100 187°

PORTO VELHO 003194 ANA PAULA NASCIMENTO COSTA N TÉCNICO EDUCACIONAL - CUIDADOR - Porto Velho 50 15 15 5 5 5 2,5 2,5 100 188°

PORTO VELHO 002991 RAIANE NINCK TESTZLAFF N TÉCNICO EDUCACIONAL - CUIDADOR - Porto Velho 50 15 15 5 5 5 2,5 2,5 100 189°

PORTO VELHO 010053 JAMES DE SOUZA N TÉCNICO EDUCACIONAL - CUIDADOR - Porto Velho 50 15 15 5 5 5 2,5 2,5 100 190°

PORTO VELHO 010540 PATRICIA MACÊDO DA SILVA N TÉCNICO EDUCACIONAL - CUIDADOR - Porto Velho 50 15 15 5 5 5 2,5 2,5 100 191°

PORTO VELHO 014195 MELISSA PARADA DE SOUZA N TÉCNICO EDUCACIONAL - CUIDADOR - Porto Velho 50 15 15 5 5 5 2,5 2,5 100 192°

PORTO VELHO 006133 MILCA PAIVA ALVES N TÉCNICO EDUCACIONAL - CUIDADOR - Porto Velho 50 15 15 5 5 5 2,5 2,5 100 193°

PORTO VELHO 012651 GECILENE SILVA GOMES N TÉCNICO EDUCACIONAL - CUIDADOR - Porto Velho 50 15 15 5 5 5 2,5 2,5 100 194°

PORTO VELHO 011941 RAQUEL COSTA MONTEIRO N TÉCNICO EDUCACIONAL - CUIDADOR - Porto Velho 50 15 15 5 5 5 2,5 2,5 100 195°

PORTO VELHO 010443 JêSSICA SUELEN Sá DOS SANTOS N TÉCNICO EDUCACIONAL - CUIDADOR - Porto Velho 50 15 15 5 5 5 2,5 2,5 100 196°

PORTO VELHO 005124 FLAVIANA DE LIMA BEZERRA N TÉCNICO EDUCACIONAL - CUIDADOR - Porto Velho 50 15 15 5 5 5 2,5 2,5 100 197°

PORTO VELHO 015054 RAUCILÉIA DA SILVA CARVALHO DIAS N TÉCNICO EDUCACIONAL - CUIDADOR - Porto Velho 50 15 15 5 5 5 2,5 2,5 100 198°

PORTO VELHO 008328 WESLEY CORREA DA SILVA LIMA N TÉCNICO EDUCACIONAL - CUIDADOR - Porto Velho 50 15 15 5 5 5 2,5 2,5 100 199°

PORTO VELHO 013475 MAX WILLIAN MONTES NOBRE N TÉCNICO EDUCACIONAL - CUIDADOR - Porto Velho 50 15 15 5 5 5 2,5 2,5 100 200°

PORTO VELHO 015357 BRUNA SANTANA BARATA N TÉCNICO EDUCACIONAL - CUIDADOR - Porto Velho 50 15 15 5 5 5 2,5 2,5 100 201°

PORTO VELHO 016515 THÁIS SANTOS DE BRITO N TÉCNICO EDUCACIONAL - CUIDADOR - Porto Velho 50 15 15 5 5 5 2,5 2,5 100 202°

PORTO VELHO 018249 JEOVANA TOLEDO VIEIRA N TÉCNICO EDUCACIONAL - CUIDADOR - Porto Velho 50 15 15 5 5 5 2,5 2,5 100 203°

PORTO VELHO 009159 LEANDRO LÚCIO LINHARES BREVES N TÉCNICO EDUCACIONAL - CUIDADOR - Porto Velho 50 15 15 5 5 5 2,5 2,5 100 204°

PORTO VELHO 016841 ROBERTO UêVERTON PERES DE MORAES N TÉCNICO EDUCACIONAL - CUIDADOR - Porto Velho 50 15 15 5 5 5 2,5 2,5 100 205°

PORTO VELHO 017892 NAIANE MARQUES DE SOUZA RODRIGUES N TÉCNICO EDUCACIONAL - CUIDADOR - Porto Velho 50 15 15 5 5 5 2,5 2,5 100 206°

PORTO VELHO 013567 ANA PAULA SOUSA CABRAL N TÉCNICO EDUCACIONAL - CUIDADOR - Porto Velho 50 15 15 5 5 5 2,5 2,5 100 207°

PORTO VELHO 012018 JOSIANE DE OLIVEIRA LEO N TÉCNICO EDUCACIONAL - CUIDADOR - Porto Velho 50 15 15 5 5 5 2,5 2,5 100 208°

PORTO VELHO 014207 JULIANA SOUZA SILVA N TÉCNICO EDUCACIONAL - CUIDADOR - Porto Velho 50 15 15 5 5 5 2,5 2,5 100 209°

PORTO VELHO 004661 CRISTINA ALESSANDRA BOLANHO N TÉCNICO EDUCACIONAL - CUIDADOR - Porto Velho 50 15 15 5 5 5 2,5 2,5 100 210°

PORTO VELHO 014479 ERIKA DE OLIVEIRA BORGES N TÉCNICO EDUCACIONAL - CUIDADOR - Porto Velho 50 15 15 5 5 5 2,5 2,5 100 211°

PORTO VELHO 013580 MAYCON RIBEIRO DE LIMA N TÉCNICO EDUCACIONAL - CUIDADOR - Porto Velho 50 15 15 5 5 5 2,5 2,5 100 212°

PORTO VELHO 012351 ANA PAULA FERNANDES DA SILVA N TÉCNICO EDUCACIONAL - CUIDADOR - Porto Velho 50 15 15 5 5 5 2,5 2,5 100 213°

PORTO VELHO 010545 ANDRESSA CUSTÓDIO ERPEN N TÉCNICO EDUCACIONAL - CUIDADOR - Porto Velho 50 15 15 5 5 5 2,5 2,5 100 214°

PORTO VELHO 006501 PÂMELA CAMILA PRESTES RIBEIRO MENDES N TÉCNICO EDUCACIONAL - CUIDADOR - Porto Velho 50 15 15 5 5 5 2,5 2,5 100 215°

PORTO VELHO 017288 MARCO ANTONIO GOMES DO CARMO N TÉCNICO EDUCACIONAL - CUIDADOR - Porto Velho 50 15 15 5 5 5 2,5 2,5 100 216°

PORTO VELHO 014281 CAROLINE FELIPE COUTINHO N TÉCNICO EDUCACIONAL - CUIDADOR - Porto Velho 50 15 15 5 5 5 2,5 2,5 100 217°

PORTO VELHO 016947 FERNANDA DE SOUZA LIRA N TÉCNICO EDUCACIONAL - CUIDADOR - Porto Velho 50 15 15 5 5 5 2,5 2,5 100 218°

PORTO VELHO 014151 ADRIANO FERREIRA DOS SANTOS N TÉCNICO EDUCACIONAL - CUIDADOR - Porto Velho 50 15 15 5 5 5 2,5 2,5 100 219°

PORTO VELHO 012999 MÁRIO MARTINS FERREIRA N TÉCNICO EDUCACIONAL - CUIDADOR - Porto Velho 50 15 15 5 5 5 2,5 2,5 100 220°

PORTO VELHO 018278 MAICON DOUGLAS FIGUEIRA COSTA N TÉCNICO EDUCACIONAL - CUIDADOR - Porto Velho 50 15 15 5 5 5 2,5 2,5 100 221°

PORTO VELHO 014421 LUANA BENICIO SAMPAIO N TÉCNICO EDUCACIONAL - CUIDADOR - Porto Velho 50 15 15 5 5 5 2,5 2,5 100 222°

PORTO VELHO 007782 NOELI DA SILVA PEREIRA N TÉCNICO EDUCACIONAL - CUIDADOR - Porto Velho 50 15 15 5 5 5 2,5 2,5 100 223°

PORTO VELHO 013392 ROSIANE SOUSA DOS REIS N TÉCNICO EDUCACIONAL - CUIDADOR - Porto Velho 50 15 15 5 5 5 2,5 2,5 100 224°

PORTO VELHO 001722 TAISSON TORRES PEREIRA N TÉCNICO EDUCACIONAL - CUIDADOR - Porto Velho 50 15 15 5 5 5 2,5 2,5 100 225°

PORTO VELHO 007397 RAQUEL MARTINS LEITE N TÉCNICO EDUCACIONAL - CUIDADOR - Porto Velho 50 15 15 5 5 5 2,5 2,5 100 226°

PORTO VELHO 013570 RAIANE ALVES VELASQUE HURTADO N TÉCNICO EDUCACIONAL - CUIDADOR - Porto Velho 50 15 15 5 5 5 2,5 2,5 100 227°

PORTO VELHO 010530 LARISSA OLIVEIRA DOS SANTOS N TÉCNICO EDUCACIONAL - CUIDADOR - Porto Velho 50 15 15 5 5 5 2,5 2,5 100 228°

PORTO VELHO 014968 ESTEFANIA SANTOS DE OLIVEIRA N TÉCNICO EDUCACIONAL - CUIDADOR - Porto Velho 50 15 15 5 5 5 2,5 2,5 100 229°

PORTO VELHO 012279 RENATO RODRIGUES DOS REIS N TÉCNICO EDUCACIONAL - CUIDADOR - Porto Velho 50 15 15 5 5 5 2,5 2,5 100 230°

PORTO VELHO 002801 DENISE GUEDES GOMES FEITOSA N TÉCNICO EDUCACIONAL - CUIDADOR - Porto Velho 50 15 15 5 5 5 2,5 2,5 100 231°

PORTO VELHO 016206 MICHELÂNGELO OLIVEIRA PINHO N TÉCNICO EDUCACIONAL - CUIDADOR - Porto Velho 50 15 15 5 5 5 2,5 2,5 100 232°

PORTO VELHO 007640 TIAGO NOLETO DA SILVA N TÉCNICO EDUCACIONAL - CUIDADOR - Porto Velho 50 15 15 5 5 5 2,5 2,5 100 233°

PORTO VELHO 003874 JêSSICA DA SILVA N TÉCNICO EDUCACIONAL - CUIDADOR - Porto Velho 50 15 15 5 5 5 2,5 2,5 100 234°

PORTO VELHO 011846 DIOGO ALVES DA SILVA NOGUEIRA N TÉCNICO EDUCACIONAL - CUIDADOR - Porto Velho 50 15 15 5 5 5 2,5 2,5 100 235°

PORTO VELHO 007759 LUCIANO DA SILVA MUNIZ N TÉCNICO EDUCACIONAL - CUIDADOR - Porto Velho 50 15 15 5 5 5 2,5 2,5 100 236°

PORTO VELHO 009561 GABRIELA TOMAZ DE JESUS ROSSI N TÉCNICO EDUCACIONAL - CUIDADOR - Porto Velho 50 15 15 5 5 5 2,5 2,5 100 237°

PORTO VELHO 018740 ISMAEL CALIXTO MOREIRA N TÉCNICO EDUCACIONAL - CUIDADOR - Porto Velho 50 15 15 5 5 5 2,5 2,5 100 238°

PORTO VELHO 004315 HELOISA WALESKA LINHARES DA SILVA N TÉCNICO EDUCACIONAL - CUIDADOR - Porto Velho 50 15 15 5 5 5 2,5 2,5 100 239°

PORTO VELHO 011098 LUCIANA FERREIRA DE ARAÚJO N TÉCNICO EDUCACIONAL - CUIDADOR - Porto Velho 50 15 15 5 5 5 2,5 2,5 100 240°

PORTO VELHO 010845 MARIA SILVA LIMA N TÉCNICO EDUCACIONAL - CUIDADOR - Porto Velho 50 15 15 5 5 5 2,5 2,5 100 241°

PORTO VELHO 018899 JESSICA CAROLINE GOMES MOLINO MAIA N TÉCNICO EDUCACIONAL - CUIDADOR - Porto Velho 50 15 15 5 5 5 2,5 2,5 100 242°

PORTO VELHO 006512 MARIA JANAINA CALDAS DIAS N TÉCNICO EDUCACIONAL - CUIDADOR - Porto Velho 50 15 15 5 5 5 2,5 2,5 100 243°

PORTO VELHO 012410 ELINARA DAS DORES OLIVEIRA COLARES N TÉCNICO EDUCACIONAL - CUIDADOR - Porto Velho 50 15 15 5 5 5 2,5 2,5 100 244°

PORTO VELHO 013312 RAMISSON DOS SANTOS MENEZES N TÉCNICO EDUCACIONAL - CUIDADOR - Porto Velho 50 15 15 5 5 5 2,5 2,5 100 245°

PORTO VELHO 017452 EMANUEL MATHEUS CARVALHO DO NASCIMENTO N TÉCNICO EDUCACIONAL - CUIDADOR - Porto Velho 50 15 15 5 5 5 2,5 2,5 100 246°

PORTO VELHO 011950 PAULA DE OLIVEIRA LEO N TÉCNICO EDUCACIONAL - CUIDADOR - Porto Velho 50 15 15 5 5 5 2,5 2,5 100 247°

PORTO VELHO 013338 CARINA FIGUEIREDO DOS SANTOS N TÉCNICO EDUCACIONAL - CUIDADOR - Porto Velho 50 15 15 5 5 5 2,5 2,5 100 248°

PORTO VELHO 009417 STÉFANY DO COUTO NUNES N TÉCNICO EDUCACIONAL - CUIDADOR - Porto Velho 50 15 15 5 5 5 2,5 2,5 100 249°

PORTO VELHO 008241 ANDERSON VALE DA CUNHA N TÉCNICO EDUCACIONAL - CUIDADOR - Porto Velho 50 15 15 5 5 5 2,5 2,5 100 250°

PORTO VELHO 006039 MARIA ELZA ALVES DE CARVALHO N TÉCNICO EDUCACIONAL - CUIDADOR - Porto Velho 50 15 15 5 5 5 2,5 2,5 100 251°

PORTO VELHO 001184 ORTÊNCIA PÂMELA CÂNDIDO NAZARENO N TÉCNICO EDUCACIONAL - CUIDADOR - Porto Velho 50 15 15 5 5 5 2,5 2,5 100 252°

PORTO VELHO 004947 TAINARA OLIVEIRA SANTOS N TÉCNICO EDUCACIONAL - CUIDADOR - Porto Velho 50 15 15 5 5 5 2,5 2,5 100 253°

PORTO VELHO 016787 LARISSA NUNES DE MELO N TÉCNICO EDUCACIONAL - CUIDADOR - Porto Velho 50 15 15 5 5 5 2,5 2,5 100 254°

PORTO VELHO 010570 MARIA EUNICE DA SILVA NEVES N TÉCNICO EDUCACIONAL - CUIDADOR - Porto Velho 50 15 15 5 5 5 2,5 2,5 100 255°

PORTO VELHO 013549 JAQUELINE FERAS DA SILVA DOS SANTOS N TÉCNICO EDUCACIONAL - CUIDADOR - Porto Velho 50 15 15 5 5 5 2,5 2,5 100 256°

PORTO VELHO 010488 EDVAL FRANCISCO DOS ANJOS JÚNIOR N TÉCNICO EDUCACIONAL - CUIDADOR - Porto Velho 50 15 15 5 5 5 2,5 2,5 100 257°

PORTO VELHO 000951 CYNTHIA CARVALHO BORGES N TÉCNICO EDUCACIONAL - CUIDADOR - Porto Velho 50 15 15 5 5 5 2,5 2,5 100 258°

PORTO VELHO 010560 EMILY MONTES N TÉCNICO EDUCACIONAL - CUIDADOR - Porto Velho 50 15 15 5 5 5 2,5 2,5 100 259°

PORTO VELHO 004746 TAINARA LUZIA DE MELO NOBRE N TÉCNICO EDUCACIONAL - CUIDADOR - Porto Velho 50 15 15 5 5 5 2,5 2,5 100 260°

PORTO VELHO 012605 THAIS OLIVEIRA DA SILVA N TÉCNICO EDUCACIONAL - CUIDADOR - Porto Velho 50 15 15 5 5 5 2,5 2,5 100 261°

PORTO VELHO 002850 ALESSANDRA MARIA SANTOS DO NASCIMENTO N TÉCNICO EDUCACIONAL - CUIDADOR - Porto Velho 50 15 15 5 5 5 2,5 2,5 100 262°

PORTO VELHO 011336 LUCAS NOGUEIRA DA SILVA N TÉCNICO EDUCACIONAL - CUIDADOR - Porto Velho 50 15 15 5 5 5 2,5 2,5 100 263°

PORTO VELHO 019105 SUELEN LEMOS FERREIRA N TÉCNICO EDUCACIONAL - CUIDADOR - Porto Velho 50 15 15 5 5 5 2,5 2,5 100 264°

PORTO VELHO 010517 DULCINEIA ARAUJO PEREIRA N TÉCNICO EDUCACIONAL - CUIDADOR - Porto Velho 50 15 15 5 5 5 2,5 2,5 100 265°

PORTO VELHO 010895 AMANDA MARTINS DE OLIVEIRA N TÉCNICO EDUCACIONAL - CUIDADOR - Porto Velho 50 15 15 5 5 5 2,5 2,5 100 266°

PORTO VELHO 002735 JAIANE SANTOS DA COSTA N TÉCNICO EDUCACIONAL - CUIDADOR - Porto Velho 50 15 15 5 5 5 2,5 2,5 100 267°

PORTO VELHO 010552 ANA PAULA SILVA MACHADO N TÉCNICO EDUCACIONAL - CUIDADOR - Porto Velho 50 15 15 5 5 5 2,5 2,5 100 268°

PORTO VELHO 001362 ÉVILLIN PASSOS DE MACEDO N TÉCNICO EDUCACIONAL - CUIDADOR - Porto Velho 50 15 15 5 5 5 2,5 2,5 100 269°

PORTO VELHO 006583 GLEICILENE DA SILVA ALMEIDA N TÉCNICO EDUCACIONAL - CUIDADOR - Porto Velho 50 15 15 5 5 5 2,5 2,5 100 270°

PORTO VELHO 017337 KESIA KEROLAINE DE SOUZA S TÉCNICO EDUCACIONAL - CUIDADOR - Porto Velho 50 15 15 5 5 5 2,5 2,5 100 271°

PORTO VELHO 016824 ANDERSON TEIXEIRA ARAGÃO N TÉCNICO EDUCACIONAL - CUIDADOR - Porto Velho 50 15 15 5 5 5 2,5 2,5 100 272°

PORTO VELHO 006337 CAMILA DE SOUZA NOBRE N TÉCNICO EDUCACIONAL - CUIDADOR - Porto Velho 50 15 15 5 5 5 2,5 2,5 100 273°

PORTO VELHO 000546 MOISES LUCAS FREIRE DA SILVA N TÉCNICO EDUCACIONAL - CUIDADOR - Porto Velho 50 15 15 5 5 5 2,5 2,5 100 274°

PORTO VELHO 010407 ALBERT JUAN PEREIRA PEDROSA N TÉCNICO EDUCACIONAL - CUIDADOR - Porto Velho 50 15 15 5 5 5 2,5 2,5 100 275°

PORTO VELHO 008495 THAIS SOARES DA PAIXAO N TÉCNICO EDUCACIONAL - CUIDADOR - Porto Velho 50 15 15 5 5 5 2,5 2,5 100 276°

PORTO VELHO 008526 RENILDO JUNIOR PANTOJA DE SOUZA N TÉCNICO EDUCACIONAL - CUIDADOR - Porto Velho 50 15 15 5 5 5 2,5 2,5 100 277°

PORTO VELHO 018765 AMANDA CAMILA GOMES MOLINO MAIA N TÉCNICO EDUCACIONAL - CUIDADOR - Porto Velho 50 15 15 5 5 5 2,5 2,5 100 278°

PORTO VELHO 012063 ANDREZA LUIZA FERREIRA DE LIMA N TÉCNICO EDUCACIONAL - CUIDADOR - Porto Velho 50 15 15 5 5 5 2,5 2,5 100 279°

PORTO VELHO 012454 TAIANE BARROS DO NASCIMENTO N TÉCNICO EDUCACIONAL - CUIDADOR - Porto Velho 50 15 15 5 5 5 2,5 2,5 100 280°

PORTO VELHO 015317 MATEUS AUGUSTO SANTOS PEREIRA N TÉCNICO EDUCACIONAL - CUIDADOR - Porto Velho 50 15 15 5 5 5 2,5 2,5 100 281°

PORTO VELHO 013491 SANCHELY RAMOS DA LUZ N TÉCNICO EDUCACIONAL - CUIDADOR - Porto Velho 50 15 15 5 5 5 2,5 2,5 100 282°

PORTO VELHO 010236 LARISSA DA SILVA SANTOS N TÉCNICO EDUCACIONAL - CUIDADOR - Porto Velho 50 15 15 5 5 5 2,5 2,5 100 283°

PORTO VELHO 007794 MATHEUS COUTO NUNES N TÉCNICO EDUCACIONAL - CUIDADOR - Porto Velho 50 15 15 5 5 5 2,5 2,5 100 284°

PORTO VELHO 008067 LARISSA BEATRIZ LIMA DOS SANTOS S TÉCNICO EDUCACIONAL - CUIDADOR - Porto Velho 50 15 15 5 5 5 2,5 2,5 100 285°

PORTO VELHO 011358 ROSILANE BOLANIOS DA SILVA N TÉCNICO EDUCACIONAL - CUIDADOR - Porto Velho 50 15 15 5 5 5 2,5 2,5 100 286°

PORTO VELHO 006213 CAIO VINICIUS SANTOS DA SILVA N TÉCNICO EDUCACIONAL - CUIDADOR - Porto Velho 50 15 15 5 5 5 2,5 2,5 100 287°

PORTO VELHO 014144 BEATRIZ FRANCA DE SOUZA N TÉCNICO EDUCACIONAL - CUIDADOR - Porto Velho 50 15 15 5 5 5 2,5 2,5 100 288°

PORTO VELHO 009751 MATHEUS OLIVEIRA DUARTE N TÉCNICO EDUCACIONAL - CUIDADOR - Porto Velho 50 15 15 5 5 5 2,5 2,5 100 289°

PORTO VELHO 010796 LAURYSTEFANI ALVES DE SOUZA N TÉCNICO EDUCACIONAL - CUIDADOR - Porto Velho 50 15 15 5 5 5 2,5 2,5 100 290°

PORTO VELHO 003466 DRIELE MATOS LIMA N TÉCNICO EDUCACIONAL - CUIDADOR - Porto Velho 50 15 15 5 5 5 2,5 2,5 100 291°

PORTO VELHO 009242 ELIZANDRA PROCÓPIO DAMASCENO CABRAL N TÉCNICO EDUCACIONAL - CUIDADOR - Porto Velho 50 15 15 5 5 5 2,5 2,5 100 292°

PORTO VELHO 007793 ELISIANE EVANGELISTA MIRANDA PAIVA N TÉCNICO EDUCACIONAL - CUIDADOR - Porto Velho 50 15 15 5 5 5 2,5 2,5 100 293°

PORTO VELHO 013566 JéSSICA MERÊNCIO CASTRO FERREIRA N TÉCNICO EDUCACIONAL - CUIDADOR - Porto Velho 50 15 15 5 5 5 2,5 2,5 100 294°



PORTO VELHO 004910 SILAS RUIZ LEITE N TÉCNICO EDUCACIONAL - CUIDADOR - Porto Velho 50 15 15 5 5 2,5 2,5 100 295°

PORTO VELHO 010348 GABRIEL MONTES SANTANA N TÉCNICO EDUCACIONAL - CUIDADOR - Porto Velho 50 15 15 5 5 2,5 2,5 100 296°

PORTO VELHO 010033 GABRIEL ALVES DE ARAÚJO N TÉCNICO EDUCACIONAL - CUIDADOR - Porto Velho 50 15 15 5 5 2,5 2,5 100 297°

PORTO VELHO 005956 WALÉRIA EDUARDA OLIVEIRA DE CARVALHO N TÉCNICO EDUCACIONAL - CUIDADOR - Porto Velho 50 15 15 5 5 2,5 2,5 100 298°

PORTO VELHO 007867 AMANDA FRANCO DOS SANTOS N TÉCNICO EDUCACIONAL - CUIDADOR - Porto Velho 50 15 15 5 5 2,5 2,5 100 299°

PORTO VELHO 013980 JESSICA ALVES DE SOUZA DE OLIVEIRA GÓES N TÉCNICO EDUCACIONAL - CUIDADOR - Porto Velho 50 15 15 5 5 2,5 2,5 100 300°

PORTO VELHO 010852 FELIPE EDUARDO DE SOUZA PINHEIRO N TÉCNICO EDUCACIONAL - CUIDADOR - Porto Velho 50 15 15 5 5 2,5 2,5 100 301°

PORTO VELHO 013442 CARLOS BRENDO CÂNDIDO CARVALHO N TÉCNICO EDUCACIONAL - CUIDADOR - Porto Velho 50 15 15 5 5 2,5 2,5 100 302°

PORTO VELHO 012128 LUCAS VINICIUS OLIVEIRA DE VASCONCELOS CAMPOS N TÉCNICO EDUCACIONAL - CUIDADOR - Porto Velho 50 15 15 5 5 2,5 2,5 100 303°

PORTO VELHO 018230 THANUS DE SOUZA ANTUNES N TÉCNICO EDUCACIONAL - CUIDADOR - Porto Velho 50 15 15 5 5 2,5 2,5 100 305°

PORTO VELHO 015601 ANA GABRIELA BATISTA LOPES N TÉCNICO EDUCACIONAL - CUIDADOR - Porto Velho 50 15 15 5 5 2,5 2,5 100 304°

PORTO VELHO 003254 ELOAH VITORIA DOS SANTOS BARBOSA N TÉCNICO EDUCACIONAL - CUIDADOR - Porto Velho 50 15 15 5 5 2,5 2,5 100 306°

PORTO VELHO 018419 SILMARA ROCHA DO NASCIMENTO N TÉCNICO EDUCACIONAL - CUIDADOR - Porto Velho 50 15 15 5 5 2,5 2,5 100 307°

PORTO VELHO 013735 MIKELYME CRISTINE SOUZA DE QUEIROZ N TÉCNICO EDUCACIONAL - CUIDADOR - Porto Velho 50 15 15 5 5 2,5 2,5 100 308°

PORTO VELHO 014862 LUIZ EDUARDO ALVES DE FREITAS N TÉCNICO EDUCACIONAL - CUIDADOR - Porto Velho 50 15 15 5 5 2,5 2,5 100 309°

PORTO VELHO 011678 ÉLEX ALBUQUERQUE EVARISTO N TÉCNICO EDUCACIONAL - CUIDADOR - Porto Velho 50 15 15 5 5 2,5 2,5 100 310°

PORTO VELHO 013613 MARCOS VINICIUS RODRIGUES MARQUES N TÉCNICO EDUCACIONAL - CUIDADOR - Porto Velho 50 15 15 5 5 2,5 2,5 100 311°

PORTO VELHO 010550 CARLOS EDUARDO QUARESMA DE ARAUJO N TÉCNICO EDUCACIONAL - CUIDADOR - Porto Velho 50 15 15 5 5 2,5 2,5 100 312°

PORTO VELHO 017363 WILLIAN CAUA PERES CARVALHO N TÉCNICO EDUCACIONAL - CUIDADOR - Porto Velho 50 15 15 5 5 2,5 2,5 100 313°

PORTO VELHO 016537 ANA GLÓRIA LOPES DOS SANTOS N TÉCNICO EDUCACIONAL - CUIDADOR - Porto Velho 50 15 15 5 5 2,5 2,5 100 314°

PORTO VELHO 015826 CARLA TÂNIA MIRANDA LIMA DE SOUSA N TÉCNICO EDUCACIONAL - CUIDADOR - Porto Velho 50 15 15 5 5 2,5 2,5 100 315°

PORTO VELHO 002615 DIEGO MONTEIRO SOARES N TÉCNICO EDUCACIONAL - CUIDADOR - Porto Velho 50 15 15 5 5 2,5 2,5 100 316°

PORTO VELHO 018292 LETÍCIA KATARINA CAVALCANTE DA SILVA N TÉCNICO EDUCACIONAL - CUIDADOR - Porto Velho 50 15 15 5 5 2,5 2,5 100 317°

PORTO VELHO 014060 EWERTHON ANTÔNIO SOUZA DE OLIVEIRA GÓES N TÉCNICO EDUCACIONAL - CUIDADOR - Porto Velho 50 15 15 5 5 2,5 2,5 100 318°

PORTO VELHO 009164 DIEGO DE SOUZA TEIXEIRA N TÉCNICO EDUCACIONAL - CUIDADOR - Porto Velho 50 15 15 5 5 2,5 2,5 100 319°

PORTO VELHO 019271 SAMILLE SANTANA DUQUEZA DA COSTA N TÉCNICO EDUCACIONAL - CUIDADOR - Porto Velho 50 15 15 5 5 2,5 2,5 100 321°

PORTO VELHO 015166 LETIELLY SILVA E SILVA N TÉCNICO EDUCACIONAL - CUIDADOR - Porto Velho 50 15 15 5 5 2,5 2,5 100 320°

PORTO VELHO 008223 RAQUEL RUIZ LEITE N TÉCNICO EDUCACIONAL - CUIDADOR - Porto Velho 50 15 15 5 5 2,5 2,5 100 322°

PORTO VELHO 013156 DÉBORA TALITA LIMA QUARESMA N TÉCNICO EDUCACIONAL - CUIDADOR - Porto Velho 50 15 15 5 5 2,5 2,5 100 323°

PORTO VELHO 012769 LUAN BERNARD OLIVEIRA SANTOS N TÉCNICO EDUCACIONAL - CUIDADOR - Porto Velho 50 15 15 5 5 2,5 2,5 100 324°

PORTO VELHO 009718 LUCAS EMANOEL OLIVEIRA DUARTE N TÉCNICO EDUCACIONAL - CUIDADOR - Porto Velho 50 15 15 5 5 2,5 2,5 100 325°

PORTO VELHO 012316 FERNANDA LETICIA QUEIROZ DA ROCHA N TÉCNICO EDUCACIONAL - CUIDADOR - Porto Velho 50 15 15 5 5 2,5 2,5 100 326°

PORTO VELHO 013727 JOSÉ RIBAMAR CARVALHO ARAÚJO N TÉCNICO EDUCACIONAL - CUIDADOR - Porto Velho 50 15 15 5 5 2,5 97,5 327°

PORTO VELHO 006448 REGINEIDE ALVES DE MELO NOBRE N TÉCNICO EDUCACIONAL - CUIDADOR - Porto Velho 50 15 15 5 5 2,5 97,5 328°

PORTO VELHO 006184 ANTÔNIO CARLOS GOMES DA SILVA N TÉCNICO EDUCACIONAL - CUIDADOR - Porto Velho 50 15 15 5 5 2,5 97,5 329°

PORTO VELHO 013973 EDIVANE CRISTINA MENDES BARROS N TÉCNICO EDUCACIONAL - CUIDADOR - Porto Velho 50 15 15 5 5 2,5 97,5 330°

PORTO VELHO 006673 CATIUCIA SHIRLANE DE OLIVEIRA N TÉCNICO EDUCACIONAL - CUIDADOR - Porto Velho 50 15 15 5 5 2,5 97,5 331°

PORTO VELHO 007811 FERNANDA CAVALCANTE DA SILVA N TÉCNICO EDUCACIONAL - CUIDADOR - Porto Velho 50 15 15 5 5 2,5 97,5 332°

PORTO VELHO 003892 MARCOS ARAUJO DE ASSIS N TÉCNICO EDUCACIONAL - CUIDADOR - Porto Velho 50 15 15 5 5 2,5 97,5 333°

PORTO VELHO 012809 FRANCISCA RODRIGUES DA SILVA N TÉCNICO EDUCACIONAL - CUIDADOR - Porto Velho 50 15 15 5 5 2,5 97,5 334°

PORTO VELHO 005850 CINTHIA GAMERO GOMES N TÉCNICO EDUCACIONAL - CUIDADOR - Porto Velho 50 15 15 5 5 2,5 97,5 335°

PORTO VELHO 010104 NAIARA DE SOUZA SILVA N TÉCNICO EDUCACIONAL - CUIDADOR - Porto Velho 50 15 15 5 5 2,5 97,5 336°

PORTO VELHO 012709 ANGELICA SOUZA QUEIROZ N TÉCNICO EDUCACIONAL - CUIDADOR - Porto Velho 50 15 15 5 5 2,5 97,5 337°

PORTO VELHO 019394 SAMUELSON ALVES DA SILVA N TÉCNICO EDUCACIONAL - CUIDADOR - Porto Velho 50 15 15 5 5 2,5 97,5 339°

PORTO VELHO 011557 CATIUCIA MARQUES DA SILVA S TÉCNICO EDUCACIONAL - CUIDADOR - Porto Velho 50 15 15 5 5 2,5 97,5 340°

PORTO VELHO 013524 CHRISTIAN FERREIRA BELFORT N TÉCNICO EDUCACIONAL - CUIDADOR - Porto Velho 50 15 15 5 5 2,5 97,5 341°

PORTO VELHO 004772 KAREN CRISTINA MENDES DA SILVA PINHEIRO N TÉCNICO EDUCACIONAL - CUIDADOR - Porto Velho 50 15 15 5 5 2,5 97,5 342°

PORTO VELHO 009504 MÁRCIO JOSÉ BENTO JÚNIOR N TÉCNICO EDUCACIONAL - CUIDADOR - Porto Velho 50 15 15 5 5 2,5 97,5 343°

PORTO VELHO 019499 ANTONIO SIDNEI FLORES MARQUES NETO MURCIA N TÉCNICO EDUCACIONAL - CUIDADOR - Porto Velho 50 15 15 5 5 2,5 97,5 344°

PORTO VELHO 008593 MARIA GORETTY ROQUE KURODA N TÉCNICO EDUCACIONAL - CUIDADOR - Porto Velho 50 15 15 5 5 2,5 95 345°

PORTO VELHO 018582 JULIANO DOS SANTOS OLIVEIRA N TÉCNICO EDUCACIONAL - CUIDADOR - Porto Velho 50 15 15 5 5 95 346°

PORTO VELHO 009218 SANDRA REGINA GOMES DO CARMO N TÉCNICO EDUCACIONAL - CUIDADOR - Porto Velho 50 15 15 5 5 95 347°

PORTO VELHO 012817 MARIA DE FATIMA DE OLIVEIRA N TÉCNICO EDUCACIONAL - CUIDADOR - Porto Velho 50 15 15 5 5 2,5 95 348°

PORTO VELHO 005390 LENIR ZOE SHREDER DA SILVA N TÉCNICO EDUCACIONAL - CUIDADOR - Porto Velho 50 15 15 5 5 95 349°

PORTO VELHO 015401 PETERSON ALAN FERREIRA FEITOSA N TÉCNICO EDUCACIONAL - CUIDADOR - Porto Velho 50 15 15 5 5 2,5 95 350°

PORTO VELHO 014773 IVANETE FERREIRA DA SILVA N TÉCNICO EDUCACIONAL - CUIDADOR - Porto Velho 50 15 15 5 5 2,5 2,5 95 351°

PORTO VELHO 011318 DARIO CACIQUINHO LOUREIRO DA COSTA N TÉCNICO EDUCACIONAL - CUIDADOR - Porto Velho 50 15 15 5 5 2,5 2,5 95 352°

PORTO VELHO 006748 GIGLIETH COSTA MAGNO FERREIRA BORGES N TÉCNICO EDUCACIONAL - CUIDADOR - Porto Velho 50 15 15 5 5 5 95 353°

PORTO VELHO 019623 LEIDIANE RODRIGUES DE OLIVEIRA N TÉCNICO EDUCACIONAL - CUIDADOR - Porto Velho 50 15 15 5 5 5 95 354°

PORTO VELHO 016114 REGILSON DE OLIVEIRA DA SILVA N TÉCNICO EDUCACIONAL - CUIDADOR - Porto Velho 50 15 15 5 5 2,5 2,5 95 355°

PORTO VELHO 007922 ELENICE LIBÉRIO N TÉCNICO EDUCACIONAL - CUIDADOR - Porto Velho 50 15 15 5 5 5 95 356°

PORTO VELHO 018465 ANDRE LUIZ CORRÊA EGUEZ S TÉCNICO EDUCACIONAL - CUIDADOR - Porto Velho 50 15 15 5 5 2,5 2,5 95 357°

PORTO VELHO 018797 DANIELE BEZERRA FERREIRA DE ARAUJO N TÉCNICO EDUCACIONAL - CUIDADOR - Porto Velho 50 15 15 5 5 5 95 358°

PORTO VELHO 016405 MARIA ELIANE ALVES N TÉCNICO EDUCACIONAL - CUIDADOR - Porto Velho 50 15 15 5 5 2,5 2,5 95 359°

PORTO VELHO 014290 CINTIA ELAINE LIMA DA SILVA N TÉCNICO EDUCACIONAL - CUIDADOR - Porto Velho 50 15 15 5 5 2,5 2,5 95 360°

PORTO VELHO 010677 SONETE RODRIGUES LIMA N TÉCNICO EDUCACIONAL - CUIDADOR - Porto Velho 50 15 15 5 5 5 95 361°

PORTO VELHO 009852 VIVIANE SHEILA DOS SANTOS MENDONÇA N TÉCNICO EDUCACIONAL - CUIDADOR - Porto Velho 50 15 15 5 5 2,5 2,5 95 362°

PORTO VELHO 014813 ALINE ALVES DE FREITAS N TÉCNICO EDUCACIONAL - CUIDADOR - Porto Velho 50 15 15 5 5 5 95 338°

PORTO VELHO 002545 GEISIELE PADILHA DOS SANTOS N TÉCNICO EDUCACIONAL - CUIDADOR - Porto Velho 50 15 15 5 5 2,5 2,5 95 363°

PORTO VELHO 010710 NIDELE DE SOUZA MATOS DA SILVA N TÉCNICO EDUCACIONAL - CUIDADOR - Porto Velho 50 15 15 5 5 2,5 2,5 95 364°

PORTO VELHO 017768 LAÍS ANDRADE RODRIGUES N TÉCNICO EDUCACIONAL - CUIDADOR - Porto Velho 50 15 15 5 5 2,5 2,5 95 365°

PORTO VELHO 013464 JAÍNE DIAS DE MENEZES N TÉCNICO EDUCACIONAL - CUIDADOR - Porto Velho 50 15 15 5 5 2,5 2,5 95 366°

PORTO VELHO 002606 ELANY SENA LISBOA N TÉCNICO EDUCACIONAL - CUIDADOR - Porto Velho 50 15 15 5 5 5 95 367°

PORTO VELHO 009589 TAIANE LARISSA CASTRO LIMA N TÉCNICO EDUCACIONAL - CUIDADOR - Porto Velho 50 15 15 5 5 2,5 2,5 95 368°

PORTO VELHO 012523 ANDRÉ LUIZ MONTES SANTANA N TÉCNICO EDUCACIONAL - CUIDADOR - Porto Velho 50 15 15 5 5 2,5 2,5 95 369°

PORTO VELHO 001404 MILENA MOREIRA CURVELO N TÉCNICO EDUCACIONAL - CUIDADOR - Porto Velho 50 15 15 5 5 5 95 370°

PORTO VELHO 016154 TALITA FERNANDA FERREIRA MESQUITA N TÉCNICO EDUCACIONAL - CUIDADOR - Porto Velho 50 15 15 5 5 5 95 371°

PORTO VELHO 016949 EMEILY SHAEENE BILIO DE ARAUJO N TÉCNICO EDUCACIONAL - CUIDADOR - Porto Velho 50 15 15 5 5 5 95 372°

PORTO VELHO 015080 LETÍCIA MILLA SILVA NASCIMENTO N TÉCNICO EDUCACIONAL - CUIDADOR - Porto Velho 50 15 15 5 5 5 95 373°

PORTO VELHO 012097 ILSE SILVA MATOS DANTAS N TÉCNICO EDUCACIONAL - CUIDADOR - Porto Velho 50 15 15 5 5 2,5 92,5 374°

PORTO VELHO 018028 JOSILANE FERREIRA LIMA N TÉCNICO EDUCACIONAL - CUIDADOR - Porto Velho 50 15 15 5 2,5 2,5 90 375°

PORTO VELHO 016586 MARLEYDE FARIAS RAMOS N TÉCNICO EDUCACIONAL - CUIDADOR - Porto Velho 50 15 15 5 5 90 376°

PORTO VELHO 007528 CATIANNE SILVA MACEDO N TÉCNICO EDUCACIONAL - CUIDADOR - Porto Velho 50 15 15 5 5 90 377°

PORTO VELHO 002519 SIMONE CAVALCANTE SALES N TÉCNICO EDUCACIONAL - CUIDADOR - Porto Velho 50 15 15 5 5 90 378°

PORTO VELHO 011263 RONALDO MORAES N TÉCNICO EDUCACIONAL - CUIDADOR - Porto Velho 50 15 15 5 5 90 379°

PORTO VELHO 006749 MIELE FRANSUAR FERREIRA BORGES N TÉCNICO EDUCACIONAL - CUIDADOR - Porto Velho 50 15 15 5 5 90 380°

PORTO VELHO 019705 SÂMORA BISPO SANTOS CORDEIRO N TÉCNICO EDUCACIONAL - CUIDADOR - Porto Velho 50 15 15 5 2,5 2,5 90 381°

PORTO VELHO 017148 LILIANE DA SILVA DE OLIVEIRA N TÉCNICO EDUCACIONAL - CUIDADOR - Porto Velho 50 15 15 5 5 90 382°

PORTO VELHO 005611 ANA PAULA GONÇALVES ROSA OLIVEIRA N TÉCNICO EDUCACIONAL - CUIDADOR - Porto Velho 50 15 15 5 5 90 383°

PORTO VELHO 006746 LUANA FERREIRA DE LIMA N TÉCNICO EDUCACIONAL - CUIDADOR - Porto Velho 50 15 15 5 5 90 384°

PORTO VELHO 010153 DELZUÍTA ARAÚJO DA SILVA N TÉCNICO EDUCACIONAL - CUIDADOR - Porto Velho 50 15 15 5 2,5 2,5 90 385°

PORTO VELHO 007618 CRISTIANE LEITE REIS N TÉCNICO EDUCACIONAL - CUIDADOR - Porto Velho 50 15 15 5 5 90 386°

PORTO VELHO 013297 PATRÍCIA DA COSTA N TÉCNICO EDUCACIONAL - CUIDADOR - Porto Velho 50 15 15 5 2,5 2,5 90 387°

PORTO VELHO 010420 LUANA SIQUEIRA DE SOUZA N TÉCNICO EDUCACIONAL - CUIDADOR - Porto Velho 50 15 15 5 5 90 388°

PORTO VELHO 002931 TAINA PINHEIRO SANCHES N TÉCNICO EDUCACIONAL - CUIDADOR - Porto Velho 50 15 15 5 2,5 2,5 90 389°

PORTO VELHO 001243 FERNANDA MUNIZ MELO N TÉCNICO EDUCACIONAL - CUIDADOR - Porto Velho 50 15 15 5 5 90 390°

PORTO VELHO 018858 LARISSA MARTINS DE OLIVEIRA N TÉCNICO EDUCACIONAL - CUIDADOR - Porto Velho 50 15 15 5 5 90 391°

PORTO VELHO 012900 NAIANDRA DA SILVA LOBATO N TÉCNICO EDUCACIONAL - CUIDADOR - Porto Velho 50 15 15 5 2,5 2,5 90 392°

PORTO VELHO 019596 VANESSA FURTADO MOYE N TÉCNICO EDUCACIONAL - CUIDADOR - Porto Velho 50 15 15 5 2,5 2,5 90 393°

PORTO VELHO 008342 BIANCA SILVA DE OLIVEIRA N TÉCNICO EDUCACIONAL - CUIDADOR - Porto Velho 50 15 15 5 5 90 394°

PORTO VELHO 011638 RAYSSA SOUZA ALVES N TÉCNICO EDUCACIONAL - CUIDADOR - Porto Velho 50 15 15 5 2,5 87,5 395°

PORTO VELHO 016301 RANDRIELLY ALEXANDRIA DOS SANTOS N TÉCNICO EDUCACIONAL - CUIDADOR - Porto Velho 50 15 15 5 2,5 87,5 396°

PORTO VELHO 007849 TERESINHA NOGUEIRA BENTO N TÉCNICO EDUCACIONAL - CUIDADOR - Porto Velho 50 15 5 5 2,5 2,5 85 397°

PORTO VELHO 012421 MARIA DO SOCORRO MARTINS DE SOUZA N TÉCNICO EDUCACIONAL - CUIDADOR - Porto Velho 50 15 15 5 85 398°

PORTO VELHO 010131 LÍDIA ALVES DOS SANTOS RIBEIRO N TÉCNICO EDUCACIONAL - CUIDADOR - Porto Velho 50 15 5 5 2,5 2,5 85 399°

PORTO VELHO 009101 GLEICY ALVES DOS SANTOS N TÉCNICO EDUCACIONAL - CUIDADOR - Porto Velho 50 15 15 5 85 424°

PORTO VELHO 004516 KELLY LEIGUE CABREIRA N TÉCNICO EDUCACIONAL - CUIDADOR - Porto Velho 50 15 5 5 2,5 2,5 85 400°

PORTO VELHO 006432 SUSAN CAROLINE SOEIRO ALEXANDRE ROSA N TÉCNICO EDUCACIONAL - CUIDADOR - Porto Velho 50 15 15 5 85 401°

PORTO VELHO 016627 JOEL JON RODRIGUES ANTUNES N TÉCNICO EDUCACIONAL - CUIDADOR - Porto Velho 50 15 5 5 2,5 2,5 85 402°

PORTO VELHO 003341 JOSSIANE PEREIRA DA COSTA N TÉCNICO EDUCACIONAL - CUIDADOR - Porto Velho 50 15 15 5 85 403°

PORTO VELHO 006014 ELIZÂNGELA FELÍCIA LIBORIO BARBOSA N TÉCNICO EDUCACIONAL - CUIDADOR - Porto Velho 50 15 15 2,5 2,5 85 404°

PORTO VELHO 016204 PATRÍCIA NASCIMENTO DA SILVA N TÉCNICO EDUCACIONAL - CUIDADOR - Porto Velho 50 15 15 5 85 405°

PORTO VELHO 013502 JADER RAFAEL BOLANHA AGUIAR N TÉCNICO EDUCACIONAL - CUIDADOR - Porto Velho 50 15 15 2,5 2,5 85 406°

PORTO VELHO 005697 MARIA ANTONIA BRITO ALVES N TÉCNICO EDUCACIONAL - CUIDADOR - Porto Velho 50 15 15 5 85 407°

PORTO VELHO 009539 MARCIO GREIQUÉ CASTRO LIMA N TÉCNICO EDUCACIONAL - CUIDADOR - Porto Velho 50 15 5 5 2,5 2,5 85 408°

PORTO VELHO 011641 DANIARA PINTO DE MEDEIROS CINTRA N TÉCNICO EDUCACIONAL - CUIDADOR - Porto Velho 50 15 5 5 2,5 2,5 85 409°

PORTO VELHO 014789 GÉSSICA GOMES DA SILVA N TÉCNICO EDUCACIONAL - CUIDADOR - Porto Velho 50 15 15 5 85 410°

PORTO VELHO 007734 ANDREA FERNANDA FIDELES VERAS DUARTE N TÉCNICO EDUCACIONAL - CUIDADOR - Porto Velho 50 15 15 2,5 2,5 85 411°

PORTO VELHO 012033 TALITA LINS LIMA DA SILVA N TÉCNICO EDUCACIONAL - CUIDADOR - Porto Velho 50 15 15 2,5 2,5 85 412°

PORTO VELHO 001336 DAISE DE OLIVEIRA DAMBOSK N TÉCNICO EDUCACIONAL - CUIDADOR - Porto Velho 50 15 15 2,5 2,5 85 413°

PORTO VELHO 005216 RUTE ARAUJO PACHECO N TÉCNICO EDUCACIONAL - CUIDADOR - Porto Velho 50 15 15 5 85 414°

PORTO VELHO 016846 THAIS RENATA GONÇALVES DA SILVA N TÉCNICO EDUCACIONAL - CUIDADOR - Porto Velho 50 15 15 5 85 415°  
PORTO VELHO 007408 JOSE AUGUSTO DOS SANTOS NOGUEIRA N TÉCNICO EDUCACIONAL - CUIDADOR - Porto Velho 50 15 15 5 85 416°  
PORTO VELHO 016163 MARIA IMACULADA LIMA BATISTA N TÉCNICO EDUCACIONAL - CUIDADOR - Porto Velho 50 15 15 5 85 417°  
PORTO VELHO 015589 RAINARA ALMEIDA NOGUEIRA N TÉCNICO EDUCACIONAL - CUIDADOR - Porto Velho 50 15 15 5 85 418°  
PORTO VELHO 006069 MAYRA PEREIRA PINTO N TÉCNICO EDUCACIONAL - CUIDADOR - Porto Velho 50 15 5 5 2,5 2,5 85 419°  
PORTO VELHO 009845 DAMARIS GUIMARAES DA COSTA N TÉCNICO EDUCACIONAL - CUIDADOR - Porto Velho 50 15 5 5 2,5 2,5 85 420°  
PORTO VELHO 009187 AMANDA SILVA MOTA N TÉCNICO EDUCACIONAL - CUIDADOR - Porto Velho 50 15 5 5 2,5 2,5 85 421°  
PORTO VELHO 000571 DERLONI PEREIRA GONDIM N TÉCNICO EDUCACIONAL - CUIDADOR - Porto Velho 50 15 15 2,5 2,5 85 422°  
PORTO VELHO 005747 JULIA ALVES FARIAS N TÉCNICO EDUCACIONAL - CUIDADOR - Porto Velho 50 15 15 5 85 423°  
PORTO VELHO 006386 GLEICIANE VIANA DE SOUZA N TÉCNICO EDUCACIONAL - CUIDADOR - Porto Velho 50 15 5 5 2,5 82,5 425°  
PORTO VELHO 013226 LUANDA ANGÉLICA MARQUES DA SILVA N TÉCNICO EDUCACIONAL - CUIDADOR - Porto Velho 50 15 15 2,5 82,5 426°  
PORTO VELHO 004963 VERONICE DA SILVA CUNHA RODRIGUES N TÉCNICO EDUCACIONAL - CUIDADOR - Porto Velho 50 15 15 2,5 82,5 427°  
PORTO VELHO 008284 ORLENILSON DA SILVA ABREU NASCIMENTO N TÉCNICO EDUCACIONAL - CUIDADOR - Porto Velho 50 15 5 5 2,5 82,5 428°  
PORTO VELHO 015703 LARISSA LAURA LOPES N TÉCNICO EDUCACIONAL - CUIDADOR - Porto Velho 50 15 5 5 2,5 82,5 429°  
PORTO VELHO 012329 ANTONIA ALMEIDA FREITAS N TÉCNICO EDUCACIONAL - CUIDADOR - Porto Velho 50 15 15 80 430°  
PORTO VELHO 013879 AIRA PEREIRA BATISTA CARLOS N TÉCNICO EDUCACIONAL - CUIDADOR - Porto Velho 50 15 5 5 80 431°  
PORTO VELHO 017829 PATRICIA EVANGELISTA DE SOUSA N TÉCNICO EDUCACIONAL - CUIDADOR - Porto Velho 50 15 15 80 432°  
PORTO VELHO 017322 JANDACLEA CRUZ DO NASCIMENTO N TÉCNICO EDUCACIONAL - CUIDADOR - Porto Velho 50 15 15 80 433°  
PORTO VELHO 011567 MARIA DO CARMO FERREIRA DE SOUZA N TÉCNICO EDUCACIONAL - CUIDADOR - Porto Velho 50 15 15 80 434°  
PORTO VELHO 003404 LUIZANGELA FERREIRA SANTOS N TÉCNICO EDUCACIONAL - CUIDADOR - Porto Velho 50 15 5 2,5 2,5 80 435°  
PORTO VELHO 010666 ANDERSON BERNARDO DA SILVA S TÉCNICO EDUCACIONAL - CUIDADOR - Porto Velho 50 15 15 80 436°  
PORTO VELHO 012842 ALESSANDRA VIEIRA LEMOS N TÉCNICO EDUCACIONAL - CUIDADOR - Porto Velho 50 15 15 80 437°  
PORTO VELHO 010818 ELISSANDRA FERNANDES CAVALGANTE RODRIGUES N TÉCNICO EDUCACIONAL - CUIDADOR - Porto Velho 50 15 5 2,5 2,5 80 438°  
PORTO VELHO 008216 EFRAIN ALVES WELIKA N TÉCNICO EDUCACIONAL - CUIDADOR - Porto Velho 50 15 5 2,5 2,5 80 439°  
PORTO VELHO 005203 ROSIANE DA SILVA CRUZ N TÉCNICO EDUCACIONAL - CUIDADOR - Porto Velho 50 15 15 80 440°  
PORTO VELHO 011119 DANIELE MENDES DE SOUZA N TÉCNICO EDUCACIONAL - CUIDADOR - Porto Velho 50 15 15 80 441°  
PORTO VELHO 006861 ADRIANA GOMES DE ARAUJO N TÉCNICO EDUCACIONAL - CUIDADOR - Porto Velho 50 15 5 2,5 2,5 80 442°  
PORTO VELHO 008139 FERNANDA MARIANO DE OLIVEIRA N TÉCNICO EDUCACIONAL - CUIDADOR - Porto Velho 50 15 15 80 443°  
PORTO VELHO 006187 ANA PAULA CORDEIRO DOS SANTOS N TÉCNICO EDUCACIONAL - CUIDADOR - Porto Velho 50 15 15 80 444°  
PORTO VELHO 017328 MALISSON GOMES BISPO N TÉCNICO EDUCACIONAL - CUIDADOR - Porto Velho 50 15 15 80 445°  
PORTO VELHO 002586 CRISTINA MOREIRA DA SILVA N TÉCNICO EDUCACIONAL - CUIDADOR - Porto Velho 50 15 15 80 446°  
PORTO VELHO 012257 ANA PAULA SOARES RUFATTO N TÉCNICO EDUCACIONAL - CUIDADOR - Porto Velho 50 15 15 80 447°  
PORTO VELHO 002493 ANA BEATRIZ RODRIGUES DE LIMA N TÉCNICO EDUCACIONAL - CUIDADOR - Porto Velho 50 15 15 80 448°  
PORTO VELHO 014878 NATÁLIA JEANE TAVARES PESSOA N TÉCNICO EDUCACIONAL - CUIDADOR - Porto Velho 50 15 15 80 449°  
PORTO VELHO 007456 ALISSON JOSÉ DE ANDRADE N TÉCNICO EDUCACIONAL - CUIDADOR - Porto Velho 50 15 5 5 80 450°  
PORTO VELHO 003894 HYAGO VITOR CARVALHO NUNES N TÉCNICO EDUCACIONAL - CUIDADOR - Porto Velho 50 15 15 80 451°  
PORTO VELHO 013293 FRANCINÉIA TENÓRIO NASCIMENTO SILVA N TÉCNICO EDUCACIONAL - CUIDADOR - Porto Velho 50 15 15 80 452°  
PORTO VELHO 014945 GLEICIANE DE PAIVA SANTOS N TÉCNICO EDUCACIONAL - CUIDADOR - Porto Velho 50 15 15 80 453°  
PORTO VELHO 017388 THOMAS ANDRÉ LOURES DE OLIVEIRA N TÉCNICO EDUCACIONAL - CUIDADOR - Porto Velho 50 15 15 80 454°  
PORTO VELHO 017740 FELIPE LAURIE FERNANDES DE SOUZA N TÉCNICO EDUCACIONAL - CUIDADOR - Porto Velho 50 15 5 2,5 2,5 80 455°  
PORTO VELHO 003847 VANIA FERREIRA DAS NEVES N TÉCNICO EDUCACIONAL - CUIDADOR - Porto Velho 50 15 5 2,5 77,5 456°  
PORTO VELHO 001665 MARIA DA CONCEICAO RODRIGUES DE OLIVEIRA N TÉCNICO EDUCACIONAL - CUIDADOR - Porto Velho 50 15 5 5 75 457°  
PORTO VELHO 015973 ROZANGELA PEREIRA DE SOUSA N TÉCNICO EDUCACIONAL - CUIDADOR - Porto Velho 50 15 5 5 75 458°  
PORTO VELHO 002214 LEONILIA TAVARES DO NASCIMENTO FILHA N TÉCNICO EDUCACIONAL - CUIDADOR - Porto Velho 50 15 5 5 75 459°  
PORTO VELHO 017392 SIMONE SOUZA DE ARAUJO RODRIGUES N TÉCNICO EDUCACIONAL - CUIDADOR - Porto Velho 50 15 5 2,5 2,5 75 460°  
PORTO VELHO 019192 MARIVALDO SILVA E SILVA S TÉCNICO EDUCACIONAL - CUIDADOR - Porto Velho 50 15 5 5 75 461°  
PORTO VELHO 017516 APARECIDA LIMA PAIVA N TÉCNICO EDUCACIONAL - CUIDADOR - Porto Velho 50 15 5 5 75 462°  
PORTO VELHO 008951 JÉSSICA PIMENTEL MENDES MARTINS N TÉCNICO EDUCACIONAL - CUIDADOR - Porto Velho 50 15 5 2,5 2,5 75 463°  
PORTO VELHO 006077 ANTÔNIA MARDIANE CLAUDINO VIANA N TÉCNICO EDUCACIONAL - CUIDADOR - Porto Velho 50 15 5 2,5 2,5 75 464°  
PORTO VELHO 014703 LIA REBECA CALIXTO MOREIRA N TÉCNICO EDUCACIONAL - CUIDADOR - Porto Velho 50 15 5 5 75 465°  
PORTO VELHO 000622 MARIA ONICE BENTES NOGUEIRA DA SILVA N TÉCNICO EDUCACIONAL - CUIDADOR - Porto Velho 50 15 5 2,5 72,5 466°  
PORTO VELHO 017754 RAUL SOUZA SEMÃO N TÉCNICO EDUCACIONAL - CUIDADOR - Porto Velho 50 15 5 2,5 72,5 467°  
PORTO VELHO 002550 NOELI NOGUEIRA DE ALMEIDA N TÉCNICO EDUCACIONAL - CUIDADOR - Porto Velho 50 15 5 2,5 72,5 468°  
PORTO VELHO 012611 MáRCIA LUCIENE GOMES DE SOUZA N TÉCNICO EDUCACIONAL - CUIDADOR - Porto Velho 50 15 5 70 469°  
PORTO VELHO 004590 SHIRLENE RODRIGUES DE SOUZA ROCHA N TÉCNICO EDUCACIONAL - CUIDADOR - Porto Velho 50 15 5 70 470°  
PORTO VELHO 009783 WALTECIA CASSIANO MACIEL S TÉCNICO EDUCACIONAL - CUIDADOR - Porto Velho 50 5 5 2,5 2,5 70 471°  
PORTO VELHO 001605 DIRLENE BRILHANTE RAMOS N TÉCNICO EDUCACIONAL - CUIDADOR - Porto Velho 50 15 5 70 472°  
PORTO VELHO 005615 SANDRA MIGUEL DA SILVA N TÉCNICO EDUCACIONAL - CUIDADOR - Porto Velho 50 5 5 2,5 2,5 70 473°  
PORTO VELHO 012848 JUCÉLIA ROCHA CARVALHO N TÉCNICO EDUCACIONAL - CUIDADOR - Porto Velho 50 15 2,5 2,5 70 474°  
PORTO VELHO 019591 VALDINEIA DA SILVA N TÉCNICO EDUCACIONAL - CUIDADOR - Porto Velho 50 15 5 70 475°  
PORTO VELHO 018505 FIRMIANO DE OLIVEIRA N TÉCNICO EDUCACIONAL - CUIDADOR - Porto Velho 50 5 5 2,5 2,5 70 476°  
PORTO VELHO 005907 MARIA JUCÉLIA SOARES DE ARAUJO N TÉCNICO EDUCACIONAL - CUIDADOR - Porto Velho 50 5 5 2,5 2,5 70 477°  
PORTO VELHO 006072 FRANCISCO JUNIOR DA SILVA PARMELO N TÉCNICO EDUCACIONAL - CUIDADOR - Porto Velho 50 15 5 70 478°  
PORTO VELHO 009275 VÂNIA FERREIRA BEZERRA N TÉCNICO EDUCACIONAL - CUIDADOR - Porto Velho 50 15 5 70 479°  
PORTO VELHO 015176 DILCÉLIA DA SILVA MARCIÃO N TÉCNICO EDUCACIONAL - CUIDADOR - Porto Velho 50 15 5 70 480°

PORTO VELHO 018906 WILLIAN PEREIRA DUARTE N TÉCNICO EDUCACIONAL - CUIDADOR - Porto Velho 50 15 5 70 481°  
PORTO VELHO 017916 ALINE CAROLINE FABIANO DE OLIVEIRA N TÉCNICO EDUCACIONAL - CUIDADOR - Porto Velho 50 15 5 70 482°  
PORTO VELHO 008614 ANA PAULA PONTES MARTINS N TÉCNICO EDUCACIONAL - CUIDADOR - Porto Velho 50 5 5 5 2,5 2,5 70 483°  
PORTO VELHO 005835 MARIANNE ARAÚJO CAMPELO N TÉCNICO EDUCACIONAL - CUIDADOR - Porto Velho 50 15 5 70 484°  
PORTO VELHO 016432 LUCAS BELARMINO DOS SANTOS N TÉCNICO EDUCACIONAL - CUIDADOR - Porto Velho 50 5 5 5 2,5 2,5 70 485°  
PORTO VELHO 018185 ESTEVAO DARVIN MARQUES DE MELO BELFORT N TÉCNICO EDUCACIONAL - CUIDADOR - Porto Velho 50 5 5 5 2,5 2,5 70 486°  
PORTO VELHO 000745 SIMONE MARIA ANDRADE SANTOS N TÉCNICO EDUCACIONAL - CUIDADOR - Porto Velho 50 15 2,5 67,5 487°  
PORTO VELHO 011291 CARLA CAROLINE DOS SANTOS SIQUEIRA N TÉCNICO EDUCACIONAL - CUIDADOR - Porto Velho 50 5 5 5 2,5 67,5 488°  
PORTO VELHO 014252 MAYARA KELRY DOS SANTOS N TÉCNICO EDUCACIONAL - CUIDADOR - Porto Velho 50 15 2,5 67,5 489°  
PORTO VELHO 001344 GRACILENE CORRÊA FERNANDES N TÉCNICO EDUCACIONAL - CUIDADOR - Porto Velho 50 15 65 490°  
PORTO VELHO 003311 MARIA AUXILIADORA FERREIRA DE SOUZA N TÉCNICO EDUCACIONAL - CUIDADOR - Porto Velho 50 15 65 491°  
PORTO VELHO 006514 IANAR LIMA DE ALBUQUERQUE REIS N TÉCNICO EDUCACIONAL - CUIDADOR - Porto Velho 50 5 5 2,5 2,5 65 492°  
PORTO VELHO 010466 MARIA DO SOCORRO CAMPOS NUNES N TÉCNICO EDUCACIONAL - CUIDADOR - Porto Velho 50 15 65 493°  
PORTO VELHO 003862 MARIA ALELUIA LOPES CAIUBA N TÉCNICO EDUCACIONAL - CUIDADOR - Porto Velho 50 15 65 494°  
PORTO VELHO 001739 CELMA CARDOSO SANTOS CARVALHO N TÉCNICO EDUCACIONAL - CUIDADOR - Porto Velho 50 15 65 495°  
PORTO VELHO 012340 MARIA DA CONCEIÇÃO FERREIRA LIMA N TÉCNICO EDUCACIONAL - CUIDADOR - Porto Velho 50 15 65 496°  
PORTO VELHO 018772 LUZILENE DE ARAUJO RODRIGUES LEONCIO N TÉCNICO EDUCACIONAL - CUIDADOR - Porto Velho 50 15 65 497°  
PORTO VELHO 014901 BALBINA CRISTINA COIMBRA DE OLIVEIRA N TÉCNICO EDUCACIONAL - CUIDADOR - Porto Velho 50 5 5 5 65 498°  
PORTO VELHO 014507 SUZETE CARVALHO ARAUJO N TÉCNICO EDUCACIONAL - CUIDADOR - Porto Velho 50 5 5 5 65 499°  
PORTO VELHO 011354 ELINEIDE DA CRUZ CARNEIRO N TÉCNICO EDUCACIONAL - CUIDADOR - Porto Velho 50 5 5 5 65 500°  
PORTO VELHO 015095 ROSA JOSE SOARES N TÉCNICO EDUCACIONAL - CUIDADOR - Porto Velho 50 5 5 5 65 501°  
PORTO VELHO 003252 JANETE PINHEIRO CAVALCANTE N TÉCNICO EDUCACIONAL - CUIDADOR - Porto Velho 50 5 5 5 65 502°  
PORTO VELHO 015017 ADIA PEREIRA MORAES N TÉCNICO EDUCACIONAL - CUIDADOR - Porto Velho 50 5 5 2,5 2,5 65 503°  
PORTO VELHO 015551 FRANCISCA RIBEIRO DE CARVALHO N TÉCNICO EDUCACIONAL - CUIDADOR - Porto Velho 50 5 5 5 65 504°  
PORTO VELHO 018147 FRANCIMARA SILVA DOS SANTOS N TÉCNICO EDUCACIONAL - CUIDADOR - Porto Velho 50 15 65 505°  
PORTO VELHO 009511 MARIA NELZA MONTEIRO DA SILVA MAIO N TÉCNICO EDUCACIONAL - CUIDADOR - Porto Velho 50 15 65 506°  
PORTO VELHO 017023 CRISTIANA DA SILVA MAIA GERONIMO N TÉCNICO EDUCACIONAL - CUIDADOR - Porto Velho 50 15 65 508°  
PORTO VELHO 000581 MARIA ELIANE PICANÇO DE SOUSA N TÉCNICO EDUCACIONAL - CUIDADOR - Porto Velho 50 15 65 507°  
PORTO VELHO 017919 SADRIANE DE LIMA FERNANDES N TÉCNICO EDUCACIONAL - CUIDADOR - Porto Velho 50 15 65 509°  
PORTO VELHO 005521 LELIANE DA SILVA VALE N TÉCNICO EDUCACIONAL - CUIDADOR - Porto Velho 50 15 65 510°  
PORTO VELHO 005199 JOQUEBEDE BEZERRA DE CARVALHO N TÉCNICO EDUCACIONAL - CUIDADOR - Porto Velho 50 15 65 511°  
PORTO VELHO 006101 GEOVANE PEREIRA DO NASCIMENTO N TÉCNICO EDUCACIONAL - CUIDADOR - Porto Velho 50 15 65 513°  
PORTO VELHO 010324 SANDRA DOS SANTOS SIQUEIRA N TÉCNICO EDUCACIONAL - CUIDADOR - Porto Velho 50 15 65 512°  
PORTO VELHO 018367 SANDREIA SILVA COSTA N TÉCNICO EDUCACIONAL - CUIDADOR - Porto Velho 50 15 65 514°  
PORTO VELHO 000017 QUELE DE JESUS FELIX N TÉCNICO EDUCACIONAL - CUIDADOR - Porto Velho 50 5 5 5 65 515°  
PORTO VELHO 010867 RENATA FERREIRA MONTEIRO N TÉCNICO EDUCACIONAL - CUIDADOR - Porto Velho 50 5 5 5 65 516°  
PORTO VELHO 001785 SIMEÃO FRAZÃO TAVERNARD NETO N TÉCNICO EDUCACIONAL - CUIDADOR - Porto Velho 50 5 5 5 65 517°  
PORTO VELHO 012653 ANIELE RAMOS DE LIMA SILVA N TÉCNICO EDUCACIONAL - CUIDADOR - Porto Velho 50 15 65 518°  
PORTO VELHO 005572 LIDIANE CARLA PALHANO DE JESUS RAMOS N TÉCNICO EDUCACIONAL - CUIDADOR - Porto Velho 50 15 65 519°  
PORTO VELHO 017852 ÍTALA DIAS DA PAZ N TÉCNICO EDUCACIONAL - CUIDADOR - Porto Velho 50 15 65 520°  
PORTO VELHO 001897 PATRÍCIA MÔNICA DE ASSUNCAO LIMA N TÉCNICO EDUCACIONAL - CUIDADOR - Porto Velho 50 15 65 521°  
PORTO VELHO 007601 ALINE MAIARA ALVES DO NASCIMENTO N TÉCNICO EDUCACIONAL - CUIDADOR - Porto Velho 50 15 65 522°  
PORTO VELHO 010561 CLAUDIA SILVA REIS NUNES N TÉCNICO EDUCACIONAL - CUIDADOR - Porto Velho 50 5 5 5 65 523°  
PORTO VELHO 006625 JOQUEBEDE OLIVEIRA SOUSA N TÉCNICO EDUCACIONAL - CUIDADOR - Porto Velho 50 15 65 524°  
PORTO VELHO 009279 LEIDIANE PEREIRA DE OLIVEIRA AGUIAR N TÉCNICO EDUCACIONAL - CUIDADOR - Porto Velho 50 15 65 525°  
PORTO VELHO 015431 FRANCIVÂNIA MELO ARAÚJO N TÉCNICO EDUCACIONAL - CUIDADOR - Porto Velho 50 15 65 526°  
PORTO VELHO 015010 ANA LARA ALCÂNTARA MOREIRA N TÉCNICO EDUCACIONAL - CUIDADOR - Porto Velho 50 15 65 527°  
PORTO VELHO 014980 CHERILLANE SÁLDIA FEITOZA N TÉCNICO EDUCACIONAL - CUIDADOR - Porto Velho 50 15 65 528°  
PORTO VELHO 009543 IASMIN DA SILVA PAIVA LACERDA N TÉCNICO EDUCACIONAL - CUIDADOR - Porto Velho 50 15 65 529°  
PORTO VELHO 016273 ANA LARISSA PEDROSA ASSEN N TÉCNICO EDUCACIONAL - CUIDADOR - Porto Velho 50 15 65 530°  
PORTO VELHO 011077 ALEXIA SOBREIRA GIL N TÉCNICO EDUCACIONAL - CUIDADOR - Porto Velho 50 15 65 531°  
PORTO VELHO 005411 GUSTAVO LUIZ CHAVES OS SANTOS N TÉCNICO EDUCACIONAL - CUIDADOR - Porto Velho 50 5 5 5 65 532°  
PORTO VELHO 017771 VERA LUCIA DA SILVA PINTO N TÉCNICO EDUCACIONAL - CUIDADOR - Porto Velho 50 5 5 60 533°  
PORTO VELHO 014247 FRANCISCA DAS CHAGAS ARAUJO LIMA N TÉCNICO EDUCACIONAL - CUIDADOR - Porto Velho 50 5 5 60 534°  
PORTO VELHO 014163 NILCELÉA GONÇALVES VIEIRA N TÉCNICO EDUCACIONAL - CUIDADOR - Porto Velho 50 5 5 60 535°  
PORTO VELHO 000020 IRENE CARVALHO SANTOS S TÉCNICO EDUCACIONAL - CUIDADOR - Porto Velho 50 5 2,5 2,5 60 536°  
PORTO VELHO 016732 VANESSA BENIGNO RIBEIRO N TÉCNICO EDUCACIONAL - CUIDADOR - Porto Velho 50 5 5 60 537°  
PORTO VELHO 003525 EDIJANE DOS SANTOS CARDOSO DA SILVA N TÉCNICO EDUCACIONAL - CUIDADOR - Porto Velho 50 5 5 60 538°  
PORTO VELHO 010689 JAQUELINE ALMEIDA LANDINHO N TÉCNICO EDUCACIONAL - CUIDADOR - Porto Velho 50 5 5 60 539°  
PORTO VELHO 019429 MAURICELIA DIAS DOS SANTOS N TÉCNICO EDUCACIONAL - CUIDADOR - Porto Velho 50 5 5 60 540°  
PORTO VELHO 015121 RUCIANE DE OLIVEIRA MALTA N TÉCNICO EDUCACIONAL - CUIDADOR - Porto Velho 50 5 5 60 541°  
PORTO VELHO 014294 JULIANA LOBATO DOS SANTOS N TÉCNICO EDUCACIONAL - CUIDADOR - Porto Velho 50 5 5 60 542°  
PORTO VELHO 010991 CAROLINE RAMOS ALECRIM N TÉCNICO EDUCACIONAL - CUIDADOR - Porto Velho 50 5 5 60 543°  
PORTO VELHO 019459 CARLOS ALBERTO ANTONIO DOMINGUES DEGOBI N TÉCNICO EDUCACIONAL - CUIDADOR - Porto Velho 50 5 2,5 2,5 60 544°  
PORTO VELHO 016142 LARISSA ALVES DE CARVALHO S TÉCNICO EDUCACIONAL - CUIDADOR - Porto Velho 50 5 5 60 545°

PORTO VELHO 012276 CLAUDINEIA BEZERRA LIMA N TÉCNICO EDUCACIONAL - CUIDADOR - Porto Velho 50 5 5 60 548°  
PORTO VELHO 011279 LEYDNA SOUSA SILVA N TÉCNICO EDUCACIONAL - CUIDADOR - Porto Velho 50 5 2,5 2,5 60 546°  
PORTO VELHO 000001 CLEISON GALVAO MIRANDA N TÉCNICO EDUCACIONAL - CUIDADOR - Porto Velho 50 5 5 60 547°  
PORTO VELHO 007307 LUCIANO APARICIO DE SOUZA N TÉCNICO EDUCACIONAL - CUIDADOR - Porto Velho 50 5 2,5 57,5 549°  
PORTO VELHO 008453 BRUNA ALESSANDRA PICINATO N TÉCNICO EDUCACIONAL - CUIDADOR - Porto Velho 50 5 2,5 57,5 550°  
PORTO VELHO 009661 YASMIN ALVES DA CRUZ N TÉCNICO EDUCACIONAL - CUIDADOR - Porto Velho 50 5 2,5 57,5 551°  
PORTO VELHO 016998 JOÃO TIAGO DIÓGENES N TÉCNICO EDUCACIONAL - CUIDADOR - Porto Velho 50 5 55 552°  
PORTO VELHO 019273 CARLOS AUGUSTO MONTEIRO BARBOSA N TÉCNICO EDUCACIONAL - CUIDADOR - Porto Velho 50 2,5 2,5 55 553°  
PORTO VELHO 016565 ZENALIA BISPO DE ALMEIDA N TÉCNICO EDUCACIONAL - CUIDADOR - Porto Velho 50 5 55 554°  
PORTO VELHO 012037 ANDREIA MOURAO N TÉCNICO EDUCACIONAL - CUIDADOR - Porto Velho 50 5 55 555°  
PORTO VELHO 007250 GRACIANE DO NASCIMENTO DE MELO CORRÊA N TÉCNICO EDUCACIONAL - CUIDADOR - Porto Velho 50 2,5 2,5 55 556°  
PORTO VELHO 006579 REGINA CÉLIA DOS SANTOS N TÉCNICO EDUCACIONAL - CUIDADOR - Porto Velho 50 5 55 557°  
PORTO VELHO 018998 ANDREA APARECIDA DE SOUSA CAMPOS N TÉCNICO EDUCACIONAL - CUIDADOR - Porto Velho 50 5 55 558°  
PORTO VELHO 003433 ELINEUZA MEIRELES PEIXOTO SALES N TÉCNICO EDUCACIONAL - CUIDADOR - Porto Velho 50 5 55 559°  
PORTO VELHO 014130 ANGELINA PIEDADE FREITAS N TÉCNICO EDUCACIONAL - CUIDADOR - Porto Velho 50 5 55 560°  
PORTO VELHO 012998 JEANETTE PEREZ BARROSO N TÉCNICO EDUCACIONAL - CUIDADOR - Porto Velho 50 5 55 561°  
PORTO VELHO 016486 PERLA DE OLIVEIRA IBANES SOUZA N TÉCNICO EDUCACIONAL - CUIDADOR - Porto Velho 50 5 55 562°  
PORTO VELHO 000019 LUCAS MOREIRA DE SOUZA MARTINS N TÉCNICO EDUCACIONAL - CUIDADOR - Porto Velho 50 2,5 2,5 55 563°  
PORTO VELHO 000151 ANA MARIA SILVA DE MENEZES N TÉCNICO EDUCACIONAL - CUIDADOR - Porto Velho 50 5 55 564°  
PORTO VELHO 000779 ALEXANDRA DA SILVA SOUSA N TÉCNICO EDUCACIONAL - CUIDADOR - Porto Velho 50 5 55 565°  
PORTO VELHO 004519 DENIZE OLIVEIRA DE MELO N TÉCNICO EDUCACIONAL - CUIDADOR - Porto Velho 50 5 55 566°  
PORTO VELHO 009686 ANGELICA LEAL DOS SANTOS N TÉCNICO EDUCACIONAL - CUIDADOR - Porto Velho 50 5 55 567°  
PORTO VELHO 017749 EDSON VITOR PASSOS QUINTINO N TÉCNICO EDUCACIONAL - CUIDADOR - Porto Velho 50 5 55 568°  
PORTO VELHO 017080 JOSILÉIA CARVALHO SANGI N TÉCNICO EDUCACIONAL - CUIDADOR - Porto Velho 50 5 55 569°  
PORTO VELHO 010840 BIANCA MARCELE NASCIMENTO BARROS N TÉCNICO EDUCACIONAL - CUIDADOR - Porto Velho 50 5 55 570°  
PORTO VELHO 016520 BEATRIZ NO&MIA SILVESTRE DOS SANTOS N TÉCNICO EDUCACIONAL - CUIDADOR - Porto Velho 50 2,5 2,5 55 571°  
PORTO VELHO 000705 ERISSLANE PEREIRA DA SILVA N TÉCNICO EDUCACIONAL - CUIDADOR - Porto Velho 50 5 55 572°  
PORTO VELHO 016506 BEATRIZ NOGUEIRA DE VASCONCELOS N TÉCNICO EDUCACIONAL - CUIDADOR - Porto Velho 50 2,5 2,5 55 573°  
PORTO VELHO 018607 CARLA KERLEN FREITAS DE JESUS N TÉCNICO EDUCACIONAL - CUIDADOR - Porto Velho 50 5 55 574°  
PORTO VELHO 010093 STEFANY OLIVEIRA BELO N TÉCNICO EDUCACIONAL - CUIDADOR - Porto Velho 50 5 55 575°  
PORTO VELHO 013977 CAMILA DIAS SILVA N TÉCNICO EDUCACIONAL - CUIDADOR - Porto Velho 50 5 55 576°  
PORTO VELHO 014122 GLYCIA MARQUES PEREIRA DARWICH N TÉCNICO EDUCACIONAL - CUIDADOR - Porto Velho 50 5 55 577°  
PORTO VELHO 009586 SURUNIL OLIVEIRA DE SOUSA N TÉCNICO EDUCACIONAL - CUIDADOR - Porto Velho 50 5 55 578°  
PORTO VELHO 016504 KAROLINA BARROS N TÉCNICO EDUCACIONAL - CUIDADOR - Porto Velho 50 5 55 579°  
PORTO VELHO 018914 MARIA TALISSA ARAUJO PEREIRA N TÉCNICO EDUCACIONAL - CUIDADOR - Porto Velho 50 5 55 580°  
PORTO VELHO 014377 ANDRIELE MOURÃO DE ANDRADE BELO N TÉCNICO EDUCACIONAL - CUIDADOR - Porto Velho 50 5 55 581°  
PORTO VELHO 012206 IVANETE TOLEDO SANTOS N TÉCNICO EDUCACIONAL - CUIDADOR - Porto Velho 50 2,5 52,5 582°  
PORTO VELHO 015689 FRANCIRLEY AMORIM DA SILVA N TÉCNICO EDUCACIONAL - CUIDADOR - Porto Velho 50 2,5 52,5 583°  
PORTO VELHO 014748 ELIZIANE MANSKE N TÉCNICO EDUCACIONAL - CUIDADOR - Porto Velho 50 2,5 52,5 584°  
PORTO VELHO 012029 LELIA ALVES DE ARAUJO FRANZOSI N TÉCNICO EDUCACIONAL - CUIDADOR - Porto Velho 50 2,5 52,5 585°  
PORTO VELHO 018803 ANA CLÉIA DA SILVA MORAES SOBREIRA N TÉCNICO EDUCACIONAL - CUIDADOR - Porto Velho 50 2,5 52,5 586°  
PORTO VELHO 017454 DAMIÃO HERCULANO PEREIRA N TÉCNICO EDUCACIONAL - CUIDADOR - Porto Velho 50 2,5 52,5 587°  
PORTO VELHO 000768 LUCIA BELEM DE SOUZA N TÉCNICO EDUCACIONAL - CUIDADOR - Porto Velho 50 2,5 52,5 588°  
PORTO VELHO 014898 PÂMELA DAIANE MARANGONI DE VIVEIROS N TÉCNICO EDUCACIONAL - CUIDADOR - Porto Velho 50 2,5 52,5 589°  
PORTO VELHO 011271 RUTIANE PORTUGAL DA COSTA N TÉCNICO EDUCACIONAL - CUIDADOR - Porto Velho 50 2,5 52,5 590°  
PORTO VELHO 019447 FRANCILEIDE SOUSA DE ARRUDA N TÉCNICO EDUCACIONAL - CUIDADOR - Porto Velho 50 2,5 52,5 591°  
PORTO VELHO 010870 FERNANDA VIEIRA SILVA N TÉCNICO EDUCACIONAL - CUIDADOR - Porto Velho 50 2,5 52,5 592°  
PORTO VELHO 003973 NATHIELI CAROLINE DE SOUZA MACHADO N TÉCNICO EDUCACIONAL - CUIDADOR - Porto Velho 50 2,5 52,5 593°  
PORTO VELHO 004945 NAILDES MELO DE OLIVEIRA N TÉCNICO EDUCACIONAL - CUIDADOR - Porto Velho 50 2,5 52,5 594°  
PORTO VELHO 018048 TASSANA BRITO FERREIRA SILVA N TÉCNICO EDUCACIONAL - CUIDADOR - Porto Velho 50 2,5 52,5 595°  
PORTO VELHO 015547 JOSIANE FREITAS SILVA DOS ANJOS N TÉCNICO EDUCACIONAL - CUIDADOR - Porto Velho 50 2,5 52,5 596°  
PORTO VELHO 001474 RAIANY PRISCILA SOUZA PANTOJA N TÉCNICO EDUCACIONAL - CUIDADOR - Porto Velho 50 2,5 52,5 597°  
PORTO VELHO 008990 ATHOS LEONARDO MARTINS DA ROCHA N TÉCNICO EDUCACIONAL - CUIDADOR - Porto Velho 50 2,5 52,5 598°  
PORTO VELHO 009180 MARIA EUGENIA DE SOUZA COSTA N TÉCNICO EDUCACIONAL - CUIDADOR - Porto Velho 50 50 599°  
PORTO VELHO 002342 MARIA DAS GRAÇAS FONSECA DA CUNHA N TÉCNICO EDUCACIONAL - CUIDADOR - Porto Velho 50 50 600°  
PORTO VELHO 000513 NELMA TEIXEIRA DE MOURA ARAÚJO N TÉCNICO EDUCACIONAL - CUIDADOR - Porto Velho 50 50 601°  
PORTO VELHO 007820 MARLENE DÁVILA DE ASSIS N TÉCNICO EDUCACIONAL - CUIDADOR - Porto Velho 50 50 602°  
PORTO VELHO 018155 MARIA DO SOCORRO CHAGAS DE CARLOS N TÉCNICO EDUCACIONAL - CUIDADOR - Porto Velho 50 50 603°  
PORTO VELHO 009459 GERALDO MACEDO DA SILVA N TÉCNICO EDUCACIONAL - CUIDADOR - Porto Velho 50 50 604°  
PORTO VELHO 012830 JURACY BEZERRA DE MORAES N TÉCNICO EDUCACIONAL - CUIDADOR - Porto Velho 50 50 605°  
PORTO VELHO 016209 IVANIR KEILLA DA COSTA PINTO MADERRAMA N TÉCNICO EDUCACIONAL - CUIDADOR - Porto Velho 50 50 606°  
PORTO VELHO 002146 MARLEIDE DA SILVA SANTANA N TÉCNICO EDUCACIONAL - CUIDADOR - Porto Velho 50 50 607°  
PORTO VELHO 014732 SIMONETE LIMA DE OLIVEIRA N TÉCNICO EDUCACIONAL - CUIDADOR - Porto Velho 50 50 608°  
PORTO VELHO 002784 SOLANGE APARECIDA DE JESUS N TÉCNICO EDUCACIONAL - CUIDADOR - Porto Velho 50 50 609°  
PORTO VELHO 017399 LUZIA MENDES DA CONCEIÇÃO N TÉCNICO EDUCACIONAL - CUIDADOR - Porto Velho 50 50 610°  
PORTO VELHO 008318 MARIA SANDELIS DOS SANTOS ROLA LIMA N TÉCNICO EDUCACIONAL - CUIDADOR - Porto Velho 50 50 611°

PORTO VELHO 018331 EDSON LEAL DE OLIVEIRA N TÉCNICO EDUCACIONAL - CUIDADOR - Porto Velho 50 50 612º  
PORTO VELHO 003826 HELMA REGINA FIGUEIRA BARBOSA N TÉCNICO EDUCACIONAL - CUIDADOR - Porto Velho 50 50 613º  
PORTO VELHO 009303 AURIENE BERNADETE RODRIGUES N TÉCNICO EDUCACIONAL - CUIDADOR - Porto Velho 50 50 614º  
PORTO VELHO 018833 DULCINEIA DE OLIVEIRA PEREIRA N TÉCNICO EDUCACIONAL - CUIDADOR - Porto Velho 50 50 615º  
PORTO VELHO 016055 DERLY FERREIRA DE CASTRO N TÉCNICO EDUCACIONAL - CUIDADOR - Porto Velho 50 50 616º  
PORTO VELHO 017551 LINDOMAR SOUSA SILVA N TÉCNICO EDUCACIONAL - CUIDADOR - Porto Velho 50 50 617º  
PORTO VELHO 007612 EDILMA MENDONÇA CARVALHO N TÉCNICO EDUCACIONAL - CUIDADOR - Porto Velho 50 50 618º  
PORTO VELHO 017316 MARIA DE FATIMA DO NASCIMENTO N TÉCNICO EDUCACIONAL - CUIDADOR - Porto Velho 50 50 619º  
PORTO VELHO 018678 VALDELICE CONCEIÇÃO CUNHA N TÉCNICO EDUCACIONAL - CUIDADOR - Porto Velho 50 50 620º  
PORTO VELHO 008670 AUXILIADORA SANTANA DA SILVA N TÉCNICO EDUCACIONAL - CUIDADOR - Porto Velho 50 50 621º  
PORTO VELHO 010480 MARIA JULIANA DE LIMA N TÉCNICO EDUCACIONAL - CUIDADOR - Porto Velho 50 50 622º  
PORTO VELHO 018415 OLENITA LOBATO ARISTIDE N TÉCNICO EDUCACIONAL - CUIDADOR - Porto Velho 50 50 623º  
PORTO VELHO 007588 REGIANE CARDOSO DA SILVA N TÉCNICO EDUCACIONAL - CUIDADOR - Porto Velho 50 50 624º  
PORTO VELHO 006608 NATALICE DAS GRACAS FARIAS LEMOS N TÉCNICO EDUCACIONAL - CUIDADOR - Porto Velho 50 50 625º  
PORTO VELHO 003133 SEBASTIANA RODRIGUES NEVES N TÉCNICO EDUCACIONAL - CUIDADOR - Porto Velho 50 50 626º  
PORTO VELHO 015868 ORISNEIDE PEREIRA DE SOUSA N TÉCNICO EDUCACIONAL - CUIDADOR - Porto Velho 50 50 628º  
PORTO VELHO 012369 RUBIA CELENE PESSOA DA CRUZ N TÉCNICO EDUCACIONAL - CUIDADOR - Porto Velho 50 50 627º  
PORTO VELHO 019016 LEILA SANTOS BRITO N TÉCNICO EDUCACIONAL - CUIDADOR - Porto Velho 50 50 630º  
PORTO VELHO 012510 GIULIANI MOREIRA MONTES N TÉCNICO EDUCACIONAL - CUIDADOR - Porto Velho 50 50 629º  
PORTO VELHO 011013 CRISTIANE DE SOUSA MARINHO N TÉCNICO EDUCACIONAL - CUIDADOR - Porto Velho 50 50 631º  
PORTO VELHO 017932 VIVIANE SWINKA FERREIRA N TÉCNICO EDUCACIONAL - CUIDADOR - Porto Velho 50 50 632º  
PORTO VELHO 016887 MARLA OLIVEIRA GUEDES GIL N TÉCNICO EDUCACIONAL - CUIDADOR - Porto Velho 50 50 633º  
PORTO VELHO 011873 MARCIA ROSANGELA LOBO NEVES N TÉCNICO EDUCACIONAL - CUIDADOR - Porto Velho 50 50 634º  
PORTO VELHO 009169 SUELDA GOMES DA SILVA N TÉCNICO EDUCACIONAL - CUIDADOR - Porto Velho 50 50 635º  
PORTO VELHO 008426 EDINEIA RODRIGUES DA SILVA N TÉCNICO EDUCACIONAL - CUIDADOR - Porto Velho 50 50 636º  
PORTO VELHO 012412 LENIFRAN DE ARAÚJO LEITE N TÉCNICO EDUCACIONAL - CUIDADOR - Porto Velho 50 50 637º  
PORTO VELHO 014738 ANA TELMA DA SILVA PINTO N TÉCNICO EDUCACIONAL - CUIDADOR - Porto Velho 50 50 638º  
PORTO VELHO 014387 DENIMEIRE DE OLIVEIRA SALES N TÉCNICO EDUCACIONAL - CUIDADOR - Porto Velho 50 50 639º  
PORTO VELHO 013087 LILIANE FERREIRA DA SILVA N TÉCNICO EDUCACIONAL - CUIDADOR - Porto Velho 50 50 640º  
PORTO VELHO 002896 JEANE DA SILVA EDUARDO N TÉCNICO EDUCACIONAL - CUIDADOR - Porto Velho 50 50 641º  
PORTO VELHO 005302 ELIZETE PONTES DE SA N TÉCNICO EDUCACIONAL - CUIDADOR - Porto Velho 50 50 642º  
PORTO VELHO 003731 FRANCIANE VASQUES MACEDO N TÉCNICO EDUCACIONAL - CUIDADOR - Porto Velho 50 50 643º  
PORTO VELHO 003023 LUIZ PEDRO DA SILVA N TÉCNICO EDUCACIONAL - CUIDADOR - Porto Velho 50 50 644º  
PORTO VELHO 014683 SILVANIA GONZAGA BRANCO N TÉCNICO EDUCACIONAL - CUIDADOR - Porto Velho 50 50 645º  
PORTO VELHO 005720 DANIELE VITURINO CUNHA N TÉCNICO EDUCACIONAL - CUIDADOR - Porto Velho 50 50 646º  
PORTO VELHO 014777 LAZARO FRANCISCO ABAROMA BARROS N TÉCNICO EDUCACIONAL - CUIDADOR - Porto Velho 50 50 647º  
PORTO VELHO 018050 KELLEN CRISTINA DAVID DOS SANTOS COSTA N TÉCNICO EDUCACIONAL - CUIDADOR - Porto Velho 50 50 648º  
PORTO VELHO 017427 DANIELA SANTOS DO NASCIMENTO N TÉCNICO EDUCACIONAL - CUIDADOR - Porto Velho 50 50 649º  
PORTO VELHO 006903 QUETREN ALMEIDA DOS SANTOS N TÉCNICO EDUCACIONAL - CUIDADOR - Porto Velho 50 50 650º  
PORTO VELHO 015022 ZENAIDE DE OLIVEIRA CHAVES N TÉCNICO EDUCACIONAL - CUIDADOR - Porto Velho 50 50 651º  
PORTO VELHO 007170 LEILA AZEVEDO NANO ALMEIDA N TÉCNICO EDUCACIONAL - CUIDADOR - Porto Velho 50 50 652º  
PORTO VELHO 019229 CRISTINA NUNES VIRGINIO N TÉCNICO EDUCACIONAL - CUIDADOR - Porto Velho 50 50 653º  
PORTO VELHO 017734 CLEIZA TEIXEIRA DA SILVA SOUZA N TÉCNICO EDUCACIONAL - CUIDADOR - Porto Velho 50 50 654º  
PORTO VELHO 017737 NÍRIA GONÇALVES DANTAS N TÉCNICO EDUCACIONAL - CUIDADOR - Porto Velho 50 50 655º  
PORTO VELHO 018912 EDNILSON SILVA SOUZA N TÉCNICO EDUCACIONAL - CUIDADOR - Porto Velho 50 50 656º  
PORTO VELHO 009104 REGIANE LOPES DA COSTA N TÉCNICO EDUCACIONAL - CUIDADOR - Porto Velho 50 50 657º  
PORTO VELHO 014825 GREICE DIAS RAMOS LOPES N TÉCNICO EDUCACIONAL - CUIDADOR - Porto Velho 50 50 658º  
PORTO VELHO 009989 FLAVIANI GOMES DA SILVA DE QUEIROZ N TÉCNICO EDUCACIONAL - CUIDADOR - Porto Velho 50 50 659º  
PORTO VELHO 011587 MARISA MOREIRA RIBEIRO N TÉCNICO EDUCACIONAL - CUIDADOR - Porto Velho 50 50 660º  
PORTO VELHO 014955 MARCELA LIMA DE MORAES N TÉCNICO EDUCACIONAL - CUIDADOR - Porto Velho 50 50 661º  
PORTO VELHO 000825 MáRCIO RIBEIRO DA COSTA N TÉCNICO EDUCACIONAL - CUIDADOR - Porto Velho 50 50 662º  
PORTO VELHO 015575 KELLY NOGUEIRA BATISTA N TÉCNICO EDUCACIONAL - CUIDADOR - Porto Velho 50 50 663º  
PORTO VELHO 005289 JOSINEIDE ANTONIA DUARTE DE SOUSA N TÉCNICO EDUCACIONAL - CUIDADOR - Porto Velho 50 50 664º  
PORTO VELHO 000523 JUCILENE FELICIA LIBORIO N TÉCNICO EDUCACIONAL - CUIDADOR - Porto Velho 50 50 665º  
PORTO VELHO 002518 SELMA LABORDA DE ARAÚJO N TÉCNICO EDUCACIONAL - CUIDADOR - Porto Velho 50 50 666º  
PORTO VELHO 018580 ENOQUE DA COSTA SOBREIRA N TÉCNICO EDUCACIONAL - CUIDADOR - Porto Velho 50 50 667º  
PORTO VELHO 006785 JOSUÉ DÁVILA DE ASSIS N TÉCNICO EDUCACIONAL - CUIDADOR - Porto Velho 50 50 668º  
PORTO VELHO 016538 ELIANA ALVES DA SILVA SANTOS N TÉCNICO EDUCACIONAL - CUIDADOR - Porto Velho 50 50 669º  
PORTO VELHO 010881 FABIANA CONCEIÇÃO DE LIMA DA SILVA N TÉCNICO EDUCACIONAL - CUIDADOR - Porto Velho 50 50 670º  
PORTO VELHO 014887 ELIETE MARQUES FERREIRA PIRES N TÉCNICO EDUCACIONAL - CUIDADOR - Porto Velho 50 50 671º  
PORTO VELHO 016215 ALICEANA GOMES DE OLIVEIRA N TÉCNICO EDUCACIONAL - CUIDADOR - Porto Velho 50 50 672º  
PORTO VELHO 001748 EVERCLEI DA SILVA PANTOJA N TÉCNICO EDUCACIONAL - CUIDADOR - Porto Velho 50 50 673º  
PORTO VELHO 005640 SAMARA CORTEZ DE CARVALHO N TÉCNICO EDUCACIONAL - CUIDADOR - Porto Velho 50 50 674º  
PORTO VELHO 012315 CLAUDIA NASCIMENTO LINS CORREA DA DILVA N TÉCNICO EDUCACIONAL - CUIDADOR - Porto Velho 50 50 675º  
PORTO VELHO 014739 MILENE NASCIMENTO BUENO BARROS N TÉCNICO EDUCACIONAL - CUIDADOR - Porto Velho 50 50 676º  
PORTO VELHO 005229 TASSIA MEIRELES SOARES N TÉCNICO EDUCACIONAL - CUIDADOR - Porto Velho 50 50 677º

PORTO VELHO 018110 DANIEL GUIMARAES BATISTA N TÉCNICO EDUCACIONAL - CUIDADOR - Porto Velho 50 50 678°  
PORTO VELHO 007873 ALINE TORRES FELIX S TÉCNICO EDUCACIONAL - CUIDADOR - Porto Velho 50 50 679°  
PORTO VELHO 012448 JUCELIA ARAUJO DOS SANTOS MAZETO N TÉCNICO EDUCACIONAL - CUIDADOR - Porto Velho 50 50 680°  
PORTO VELHO 011171 DEUSIRENE SOUSA RODRIGUES N TÉCNICO EDUCACIONAL - CUIDADOR - Porto Velho 50 50 681°  
PORTO VELHO 005534 FABIANE ALVES DA SILVA N TÉCNICO EDUCACIONAL - CUIDADOR - Porto Velho 50 50 682°  
PORTO VELHO 015242 LUCILENE DA SILVA N TÉCNICO EDUCACIONAL - CUIDADOR - Porto Velho 50 50 683°  
PORTO VELHO 018568 NATÁLIA PRUDÊNCIO DA SILVA FONTES N TÉCNICO EDUCACIONAL - CUIDADOR - Porto Velho 50 50 684°  
PORTO VELHO 018089 SHEILA LIRA DE OLIVEIRA COSTA N TÉCNICO EDUCACIONAL - CUIDADOR - Porto Velho 50 50 685°  
PORTO VELHO 003097 WANDERSON FERREIRA DO NASCIMENTO N TÉCNICO EDUCACIONAL - CUIDADOR - Porto Velho 50 50 686°  
PORTO VELHO 009917 RALIANE VIANA DE SOUZA N TÉCNICO EDUCACIONAL - CUIDADOR - Porto Velho 50 50 687°  
PORTO VELHO 018121 CRISTIANE DA SILVA ROCHA N TÉCNICO EDUCACIONAL - CUIDADOR - Porto Velho 50 50 688°  
PORTO VELHO 013928 HELANY RODRIGUES LINS N TÉCNICO EDUCACIONAL - CUIDADOR - Porto Velho 50 50 689°  
PORTO VELHO 019244 MÁRCIA SIQUEIRA MONTEIRO N TÉCNICO EDUCACIONAL - CUIDADOR - Porto Velho 50 50 690°  
PORTO VELHO 010123 EMERSON LAFAIETTE DE SOUSA SANCHEZ N TÉCNICO EDUCACIONAL - CUIDADOR - Porto Velho 50 50 691°  
PORTO VELHO 008355 SAMEA FIGUEIREDO ALENCAR N TÉCNICO EDUCACIONAL - CUIDADOR - Porto Velho 50 50 692°  
PORTO VELHO 015591 TATIANE PATRÍCIA GOMES SOUSA N TÉCNICO EDUCACIONAL - CUIDADOR - Porto Velho 50 50 693°  
PORTO VELHO 017165 BRUNO SOARES ARAUJO N TÉCNICO EDUCACIONAL - CUIDADOR - Porto Velho 50 50 694°  
PORTO VELHO 018193 NOELE BRUNO FERNANDES DA SILVA N TÉCNICO EDUCACIONAL - CUIDADOR - Porto Velho 50 50 695°  
PORTO VELHO 015037 JOSIANE SILVA ALENCAR N TÉCNICO EDUCACIONAL - CUIDADOR - Porto Velho 50 50 696°  
PORTO VELHO 015780 DAVID ALVES DE RESENDE N TÉCNICO EDUCACIONAL - CUIDADOR - Porto Velho 50 50 697°  
PORTO VELHO 006741 MANOEL PINHEIRO SANTIAGO N TÉCNICO EDUCACIONAL - CUIDADOR - Porto Velho 50 50 698°  
PORTO VELHO 015103 JAILSAN DOS SANTOS NARCISO SALVADOR N TÉCNICO EDUCACIONAL - CUIDADOR - Porto Velho 50 50 699°  
PORTO VELHO 018907 ELEMARIA SANTOS DE BRITO N TÉCNICO EDUCACIONAL - CUIDADOR - Porto Velho 50 50 700°  
PORTO VELHO 012703 SABRINA RUIZ DA SILVA N TÉCNICO EDUCACIONAL - CUIDADOR - Porto Velho 50 50 701°  
PORTO VELHO 003070 TIAGO LOPES RIBEIRO N TÉCNICO EDUCACIONAL - CUIDADOR - Porto Velho 50 50 702°  
PORTO VELHO 001611 GILNARA GABRIELA MENDES DOS SANTOS N TÉCNICO EDUCACIONAL - CUIDADOR - Porto Velho 50 50 703°  
PORTO VELHO 013143 CAMILA COSTA DA SILVA N TÉCNICO EDUCACIONAL - CUIDADOR - Porto Velho 50 50 704°  
PORTO VELHO 016522 KATIANA MORENO DEMARCHI N TÉCNICO EDUCACIONAL - CUIDADOR - Porto Velho 50 50 705°  
PORTO VELHO 018521 FRANCLIN SOUZA SANTOS N TÉCNICO EDUCACIONAL - CUIDADOR - Porto Velho 50 50 706°  
PORTO VELHO 014967 CARLOS HENRIQUE MARUPA REBOUCAS N TÉCNICO EDUCACIONAL - CUIDADOR - Porto Velho 50 50 707°  
PORTO VELHO 001100 JÉSSICA SABATINI RODRIGUES DA SILVA LIMA N TÉCNICO EDUCACIONAL - CUIDADOR - Porto Velho 50 50 708°  
PORTO VELHO 013345 MARIANA LEÃO SOUZA N TÉCNICO EDUCACIONAL - CUIDADOR - Porto Velho 50 50 709°  
PORTO VELHO 004208 VEBER XAVIER DE SOUZA JUNIOR N TÉCNICO EDUCACIONAL - CUIDADOR - Porto Velho 50 50 710°  
PORTO VELHO 001506 LEILA SOUZA DA SILVA N TÉCNICO EDUCACIONAL - CUIDADOR - Porto Velho 50 50 711°  
PORTO VELHO 010382 RONNYA DHAYANE MARTINS DA SILVA N TÉCNICO EDUCACIONAL - CUIDADOR - Porto Velho 50 50 712°  
PORTO VELHO 011688 JÉSSICA SILVA DE SOUSA N TÉCNICO EDUCACIONAL - CUIDADOR - Porto Velho 50 50 713°  
PORTO VELHO 017556 ELIANE REGINA SOARES DA SILVA N TÉCNICO EDUCACIONAL - CUIDADOR - Porto Velho 50 50 714°  
PORTO VELHO 005610 ENDRIGO DALL'ALBA N TÉCNICO EDUCACIONAL - CUIDADOR - Porto Velho 50 50 715°  
PORTO VELHO 001555 GEISIANE DA SILVA TEIXEIRA N TÉCNICO EDUCACIONAL - CUIDADOR - Porto Velho 50 50 716°  
PORTO VELHO 010553 POLIANA SOUZA DOS SANTOS RAMOS N TÉCNICO EDUCACIONAL - CUIDADOR - Porto Velho 50 50 717°  
PORTO VELHO 005074 JOSE FELIPE CRUZ DANTAS N TÉCNICO EDUCACIONAL - CUIDADOR - Porto Velho 50 50 718°  
PORTO VELHO 000944 QUETLELE GOUVEA TAVARES N TÉCNICO EDUCACIONAL - CUIDADOR - Porto Velho 50 50 719°  
PORTO VELHO 013237 EDINEIA APARECIDA ALVES SANTANA N TÉCNICO EDUCACIONAL - CUIDADOR - Porto Velho 50 50 720°  
PORTO VELHO 014632 TATIANA BRUNA DA SILVA CABRAL N TÉCNICO EDUCACIONAL - CUIDADOR - Porto Velho 50 50 721°  
PORTO VELHO 001071 RONALDO NEVES VIEIRA N TÉCNICO EDUCACIONAL - CUIDADOR - Porto Velho 50 50 722°  
PORTO VELHO 019435 MARCILENE FROTA LIRA N TÉCNICO EDUCACIONAL - CUIDADOR - Porto Velho 50 50 723°  
PORTO VELHO 002825 ANI QUELEN ALVES BORITZA N TÉCNICO EDUCACIONAL - CUIDADOR - Porto Velho 50 50 724°  
PORTO VELHO 000792 LUDIMILA HORGE DANTAS N TÉCNICO EDUCACIONAL - CUIDADOR - Porto Velho 50 50 725°  
PORTO VELHO 017692 JESSICA BELIZIA CAVALCANTE MOREY N TÉCNICO EDUCACIONAL - CUIDADOR - Porto Velho 50 50 726°  
PORTO VELHO 003285 THAILA NASCIMENTO DA COSTA NOBRE N TÉCNICO EDUCACIONAL - CUIDADOR - Porto Velho 50 50 727°  
PORTO VELHO 014569 BRUNA ARAUJO GOMES N TÉCNICO EDUCACIONAL - CUIDADOR - Porto Velho 50 50 728°  
PORTO VELHO 004761 SUELENE CONCEICAO RIBEIRO SOUZA N TÉCNICO EDUCACIONAL - CUIDADOR - Porto Velho 50 50 729°  
PORTO VELHO 012856 GREYCE KELLY CARDOSO DOS SANTOS N TÉCNICO EDUCACIONAL - CUIDADOR - Porto Velho 50 50 730°  
PORTO VELHO 013085 DAIANE CHAVES DA SILVA N TÉCNICO EDUCACIONAL - CUIDADOR - Porto Velho 50 50 731°  
PORTO VELHO 016536 DAIELY AGUILAR DE SOUZA N TÉCNICO EDUCACIONAL - CUIDADOR - Porto Velho 50 50 732°  
PORTO VELHO 004388 DAIANE BEZERRA DE OLIVEIRA N TÉCNICO EDUCACIONAL - CUIDADOR - Porto Velho 50 50 733°  
PORTO VELHO 014883 RAIAN DO CARMO BASTOS N TÉCNICO EDUCACIONAL - CUIDADOR - Porto Velho 50 50 734°  
PORTO VELHO 011266 JESSICA ROMUALDO LIMA N TÉCNICO EDUCACIONAL - CUIDADOR - Porto Velho 50 50 735°  
PORTO VELHO 013658 RUTE DA COSTA MONTEIRO N TÉCNICO EDUCACIONAL - CUIDADOR - Porto Velho 50 50 736°  
PORTO VELHO 012084 MARCELI LOPES RAMOS N TÉCNICO EDUCACIONAL - CUIDADOR - Porto Velho 50 50 737°  
PORTO VELHO 019186 STHEFANY GOMES MACEDO N TÉCNICO EDUCACIONAL - CUIDADOR - Porto Velho 50 50 738°  
PORTO VELHO 018477 PAULA FRANÇA BARRETO N TÉCNICO EDUCACIONAL - CUIDADOR - Porto Velho 50 50 739°  
PORTO VELHO 008271 KAIQUE JHONATHAN BARBOSA DA SILVA N TÉCNICO EDUCACIONAL - CUIDADOR - Porto Velho 50 50 740°  
PORTO VELHO 015320 RUTE ELLEN CALIXTO MOREIRA DE OLIVEIRA N TÉCNICO EDUCACIONAL - CUIDADOR - Porto Velho 50 50 741°  
PORTO VELHO 018863 JAQUELINE OLIVEIRA DE LIMA N TÉCNICO EDUCACIONAL - CUIDADOR - Porto Velho 50 50 742°  
PORTO VELHO 009562 CLEYDIANE PEREIRA DE SOUSA N TÉCNICO EDUCACIONAL - CUIDADOR - Porto Velho 50 50 743°

PORTO VELHO 013958 RENARA EMILYN CHAGAS AFONSO N TÉCNICO EDUCACIONAL - CUIDADOR - Porto Velho 50 50 744°  
PORTO VELHO 000699 BRENO SILVA PALHANO N TÉCNICO EDUCACIONAL - CUIDADOR - Porto Velho 50 50 745°  
PORTO VELHO 012795 LUCIANE IBIAPINA DE SOUZA N TÉCNICO EDUCACIONAL - CUIDADOR - Porto Velho 50 50 746°  
PORTO VELHO 016129 ROSANE LACERDA PARENTE N TÉCNICO EDUCACIONAL - CUIDADOR - Porto Velho 50 50 747°  
PORTO VELHO 015824 JULI GREICIMAR MENDONÇA BARBOZA N TÉCNICO EDUCACIONAL - CUIDADOR - Porto Velho 50 50 748°  
PORTO VELHO 017225 KETLY DOS SANTOS MARTINS N TÉCNICO EDUCACIONAL - CUIDADOR - Porto Velho 50 50 749°  
PORTO VELHO 017974 CALEBE CABRAL SOUZA PAVAO N TÉCNICO EDUCACIONAL - CUIDADOR - Porto Velho 50 50 750°  
PORTO VELHO 003272 MAISSA GUIMARÃES FELICIANO N TÉCNICO EDUCACIONAL - CUIDADOR - Porto Velho 50 50 751°  
PORTO VELHO 008552 MARIA VERONICA MORAIS DE ARAÚJO N TÉCNICO EDUCACIONAL - CUIDADOR - Porto Velho 50 50 752°  
PORTO VELHO 002446 ANDRESSA CAROLINE ARAUJO GALEAZZI N TÉCNICO EDUCACIONAL - CUIDADOR - Porto Velho 50 50 753°  
PORTO VELHO 019719 KETHLEN WILLIANE FERREIRA CARDOSO N TÉCNICO EDUCACIONAL - CUIDADOR - Porto Velho 50 50 754°  
PORTO VELHO 015541 ANA MARIA VIEIRA CORREIA N TÉCNICO EDUCACIONAL - CUIDADOR - Porto Velho 50 50 755°  
PORTO VELHO 005553 IVANA PORTUGAL MERCADO N TÉCNICO EDUCACIONAL - CUIDADOR - Porto Velho 50 50 756°  
PORTO VELHO 003657 ALISON ALMEIDA DA SILVA N TÉCNICO EDUCACIONAL - CUIDADOR - Porto Velho 50 50 757°  
PORTO VELHO 003996 ERISSON CERQUEIRA SOARES N TÉCNICO EDUCACIONAL - CUIDADOR - Porto Velho 50 50 758°  
PORTO VELHO 017846 SUZANE ARAÚJO DE OLIVEIRA N TÉCNICO EDUCACIONAL - CUIDADOR - Porto Velho 50 50 759°  
PORTO VELHO 012341 ESTER NUNES DA SILVA N TÉCNICO EDUCACIONAL - CUIDADOR - Porto Velho 50 50 760°  
PORTO VELHO 012976 DÉBORA DE OLIVEIRA BEZERRA LUZ N TÉCNICO EDUCACIONAL - CUIDADOR - Porto Velho 50 50 761°  
PORTO VELHO 019574 RAISSA AWDREY SOARES BENVENUTTI N TÉCNICO EDUCACIONAL - CUIDADOR - Porto Velho 50 50 762°  
PORTO VELHO 013554 PERCILIANA CRUZ SILVA N TÉCNICO EDUCACIONAL - CUIDADOR - Porto Velho 50 50 763°  
PORTO VELHO 015777 AMANDA FONTENELE MENEZES N TÉCNICO EDUCACIONAL - CUIDADOR - Porto Velho 50 50 764°  
PORTO VELHO 018824 PABILANE SILVA DE SOUSA N TÉCNICO EDUCACIONAL - CUIDADOR - Porto Velho 50 50 765°  
PORTO VELHO 014101 THELISSON CASSIO SANTOS BARRETO N TÉCNICO EDUCACIONAL - CUIDADOR - Porto Velho 50 50 766°  
PORTO VELHO 000887 JAINA EMELIANA DÁVILA DE ARAÚJO N TÉCNICO EDUCACIONAL - CUIDADOR - Porto Velho 50 50 767°  
PORTO VELHO 014357 DJHORDAN URIEL OLIVEIRA CESAR N TÉCNICO EDUCACIONAL - CUIDADOR - Porto Velho 50 50 768°  
PORTO VELHO 14880 BRENDA MAKSLAYNE PEREIRA DA SILVA N TÉCNICO EDUCACIONAL - CUIDADOR - Porto Velho 50 50 769°  
PORTO VELHO 018655 MATHEUS TEIXEIRA LEAL DE OLIVEIRA N TÉCNICO EDUCACIONAL - CUIDADOR - Porto Velho 50 50 770°  
PORTO VELHO 018212 DIEGO MACHADO THOMAS N TÉCNICO EDUCACIONAL - CUIDADOR - Porto Velho 50 50 771°  
PORTO VELHO 000285 KAREN CAMARGO ARTHOU SANT' ANNA DOS SANTOS N TÉCNICO EDUCACIONAL - CUIDADOR - Porto Velho 50 50 772°  
PORTO VELHO 014766 DAVID JUNIOR JUSTINIANO EVANGELISTA N TÉCNICO EDUCACIONAL - CUIDADOR - Porto Velho 50 50 773°  
PORTO VELHO 016638 ANA BEATRIZ ALEIXO BATISTA N TÉCNICO EDUCACIONAL - CUIDADOR - Porto Velho 50 50 774°  
PORTO VELHO 004606 LETICIA DA SILVA ROCA RODRIGUES N TÉCNICO EDUCACIONAL - CUIDADOR - Porto Velho 50 50 775°  
PORTO VELHO 000928 ADEMAR CUSTÓDIO FERREIRA JÚNIOR N TÉCNICO EDUCACIONAL - CUIDADOR - Porto Velho 50 50 776°  
PORTO VELHO 010422 CÉLIO JÚNIOR DE ARAÚJO GUEDES N TÉCNICO EDUCACIONAL - CUIDADOR - Porto Velho 50 50 777°  
PORTO VELHO 013979 LIDIANE DE OLIVEIRA MORAIS N TÉCNICO EDUCACIONAL - CUIDADOR - Porto Velho 50 50 778°  
PORTO VELHO 008009 LARISSA REZENDE DO NASCIMENTO N TÉCNICO EDUCACIONAL - CUIDADOR - Porto Velho 50 50 779°  
PORTO VELHO 002163 LEONARDO PAZA SOARES N TÉCNICO EDUCACIONAL - CUIDADOR - Porto Velho 50 50 780°  
PORTO VELHO 014545 CAROLINE PEREIRA DE ALMEIDA SANTOS N TÉCNICO EDUCACIONAL - CUIDADOR - Porto Velho 50 50 781°  
PORTO VELHO 013368 EMILY DAIANNY BRITO DO NASCIMENTO N TÉCNICO EDUCACIONAL - CUIDADOR - Porto Velho 50 50 782°  
PORTO VELHO 008095 ADRIANA LAICE JUSTINIANO CHAVES N TÉCNICO EDUCACIONAL - CUIDADOR - Porto Velho 50 50 783°  
PORTO VELHO 019675 DÉBORA ALINE OLIVEIRA DOS SANTOS N TÉCNICO EDUCACIONAL - CUIDADOR - Porto Velho 50 50 784°  
PORTO VELHO 009065 ALEX DE OLIVEIRA SOARES N TÉCNICO EDUCACIONAL - CUIDADOR - Porto Velho 50 50 785°  
PORTO VELHO 010388 LORENA DE SOUZA CAMPOS N TÉCNICO EDUCACIONAL - CUIDADOR - Porto Velho 50 50 786°  
PORTO VELHO 017972 TAINARA DOS SANTOS MONTEIRO N TÉCNICO EDUCACIONAL - CUIDADOR - Porto Velho 50 50 787°  
PORTO VELHO 012862 CARLOS DANIEL LEMOS DE ARAÚJO N TÉCNICO EDUCACIONAL - CUIDADOR - Porto Velho 50 50 788°  
PORTO VELHO 014368 IZAQUE FERREIRA OLIVEIRA N TÉCNICO EDUCACIONAL - CUIDADOR - Porto Velho 50 50 789°  
PORTO VELHO 018480 RIAN LIMA SILVA N TÉCNICO EDUCACIONAL - CUIDADOR - Porto Velho 50 50 790°  
PORTO VELHO 004648 LETÍCIA OLIVEIRA DA SILVA N TÉCNICO EDUCACIONAL - CUIDADOR - Porto Velho 50 50 791°  
PORTO VELHO 013621 MARIA VITÓRIA GONÇALVES BRITO N TÉCNICO EDUCACIONAL - CUIDADOR - Porto Velho 50 50 792°  
PORTO VELHO 010404 RENATO VITOR CARVALHO FERREIRA N TÉCNICO EDUCACIONAL - CUIDADOR - Porto Velho 50 50 793°  
PORTO VELHO 013576 THASSILA DEREK SERRA DE SOUZA N TÉCNICO EDUCACIONAL - CUIDADOR - Porto Velho 50 50 794°  
PORTO VELHO 011751 AMANDA COSTA VIEIRA N TÉCNICO EDUCACIONAL - CUIDADOR - Porto Velho 50 50 795°  
PORTO VELHO 018469 JOSE LUCAS RIBEIRO MONTE N TÉCNICO EDUCACIONAL - CUIDADOR - Porto Velho 50 50 796°  
PORTO VELHO 000345 GISSELY ALEXSCHEYVENA SANTOS BARDALES N TÉCNICO EDUCACIONAL - CUIDADOR - Porto Velho 50 50 797°  
PORTO VELHO 011991 JOÃO VÍTOR BRAGA RODRIGUES N TÉCNICO EDUCACIONAL - CUIDADOR - Porto Velho 50 50 798°  
PORTO VELHO 007892 THAIS REGINA REIS DA SILVA N TÉCNICO EDUCACIONAL - CUIDADOR - Porto Velho 50 50 799°  
PORTO VELHO 011851 JAMILE GOMES RODRIGUES N TÉCNICO EDUCACIONAL - CUIDADOR - Porto Velho 50 50 800°  
PORTO VELHO 013271 ESTER RITA DO CARMO BASTOS N TÉCNICO EDUCACIONAL - CUIDADOR - Porto Velho 50 50 801°  
PORTO VELHO 000281 LARISSA LOPES LEÃO N TÉCNICO EDUCACIONAL - CUIDADOR - Porto Velho 50 50 802°  
PORTO VELHO 015786 QUEZIA ALVES VEIGA DE ALMEIDA N TÉCNICO EDUCACIONAL - CUIDADOR - Porto Velho 50 50 803°  
PORTO VELHO 005509 JHONNY GABRIEL FERREIRA SOBREIRA N TÉCNICO EDUCACIONAL - CUIDADOR - Porto Velho 50 50 804°  
ROLIM DE MOURA 005260 MIRIAM PEREIRA DIAS N TÉCNICO EDUCACIONAL - CUIDADOR - Castanheiras 50 15 15 5 5 2,5 97,5 1°  
ROLIM DE MOURA 7523 ROSANGELA RAMOS DE OLIVEIRA N TÉCNICO EDUCACIONAL - CUIDADOR - Castanheiras 50 15 15 80 2°  
ROLIM DE MOURA 005211 PRISCILA NUBIA FONSECA ALVES SOUZA N TÉCNICO EDUCACIONAL - CUIDADOR - Castanheiras 50 15 65 3°  
ROLIM DE MOURA 014276 GEISE RATUNDE DE SOUZA N TÉCNICO EDUCACIONAL - CUIDADOR - Castanheiras 50 5 5 2,5 62,5 4°  
ROLIM DE MOURA 007415 CLEONICE CASSOL N TÉCNICO EDUCACIONAL - CUIDADOR - Castanheiras 50 50 5°



ROLIM DE MOURA 007650 ALESSANDRA OLIVEIRA SANTOS N TÉCNICO EDUCACIONAL - CUIDADOR - Castanheiras 50 50 6º

ROLIM DE MOURA 013281 LUCIENE WELMER LAGASSE SILVESTRE N TÉCNICO EDUCACIONAL - CUIDADOR - Distrito de Nova Estrela 50 15 15 5 5 5 2,5 2,5 100 1º

ROLIM DE MOURA 009870 ALINE VITORINO DE SOUZA N TÉCNICO EDUCACIONAL - CUIDADOR - Distrito de Nova Estrela 50 15 15 5 5 5 2,5 2,5 100 2º

ROLIM DE MOURA 010235 ZENILDA TILP VIANA SILVA N TÉCNICO EDUCACIONAL - CUIDADOR - Distrito de Nova Estrela 50 15 15 5 5 5 2,5 2,5 100 3º

ROLIM DE MOURA 017915 TAMIRES CORBOLIM DOS ANJOS N TÉCNICO EDUCACIONAL - CUIDADOR - Novo Horizonte do Oeste 50 15 15 5 5 5 2,5 2,5 100 1º

ROLIM DE MOURA 18694 RAYANNE RODRIGUES GOMES N TÉCNICO EDUCACIONAL - CUIDADOR - Novo Horizonte do Oeste 50 15 15 5 5 5 95 2º

ROLIM DE MOURA 014597 SIRLENE RODRIGUES BOMFIM BARCELOS N TÉCNICO EDUCACIONAL - CUIDADOR - Novo Horizonte do Oeste 50 5 5 5 2,5 2,5 70 3º

ROLIM DE MOURA 16222 NATÁLIA FERNANDA BOMFIM DA SILVA N TÉCNICO EDUCACIONAL - CUIDADOR - Novo Horizonte do Oeste 50 5 5 5 2,5 2,5 70 4º

ROLIM DE MOURA 18190 MARLENE DIAS DE OLIVEIRA N TÉCNICO EDUCACIONAL - CUIDADOR - Novo Horizonte do Oeste 50 5 55 5º

ROLIM DE MOURA 12814 ANDRÉIA DA SILVA KALCK N TÉCNICO EDUCACIONAL - CUIDADOR - Novo Horizonte do Oeste 50 5 55 6º

ROLIM DE MOURA 014918 ABNEIA GARCIA DA SILVA N TÉCNICO EDUCACIONAL - CUIDADOR - Novo Horizonte do Oeste 50 50 7º

ROLIM DE MOURA 17881 GEISIKELY DETTEMAN LUCIO BOMFIM N TÉCNICO EDUCACIONAL - CUIDADOR - Novo Horizonte do Oeste 50 50 8º

ROLIM DE MOURA 19185 FABIANA BARSZCZ N TÉCNICO EDUCACIONAL - CUIDADOR - Novo Horizonte do Oeste 50 50 9º

ROLIM DE MOURA 012260 MARCIA COSTA LESSA N TÉCNICO EDUCACIONAL - CUIDADOR - Rolim de Moura 50 15 15 5 5 5 2,5 2,5 100 1º

ROLIM DE MOURA 012336 SANDRA MARIA RODRIGUES DOS SANTOS N TÉCNICO EDUCACIONAL - CUIDADOR - Rolim de Moura 50 15 15 5 5 5 2,5 2,5 100 2º

ROLIM DE MOURA 004156 MIRIAN BONETTI FERNANDES N TÉCNICO EDUCACIONAL - CUIDADOR - Rolim de Moura 50 15 15 5 5 5 2,5 2,5 100 3º

ROLIM DE MOURA 000264 ALESSANDRA ZANFONATO NICOLAU NOGUEIRA N TÉCNICO EDUCACIONAL - CUIDADOR - Rolim de Moura 50 15 15 5 5 5 2,5 2,5 100 4º

ROLIM DE MOURA 008280 ANDRESSA DA SILVA LUDTKE N TÉCNICO EDUCACIONAL - CUIDADOR - Rolim de Moura 50 15 15 5 5 5 2,5 2,5 100 5º

ROLIM DE MOURA 010993 JOELMA RAMOS DA SILVA N TÉCNICO EDUCACIONAL - CUIDADOR - Rolim de Moura 50 15 15 5 5 5 2,5 2,5 100 6º

ROLIM DE MOURA 14965 FLAVIO DE LIMA LOURO N TÉCNICO EDUCACIONAL - CUIDADOR - Rolim de Moura 50 15 15 5 5 5 2,5 2,5 100 7º

ROLIM DE MOURA 015008 MARCIANE BASILIO DOS SANTOS N TÉCNICO EDUCACIONAL - CUIDADOR - Rolim de Moura 50 15 15 5 5 5 2,5 2,5 100 8º

ROLIM DE MOURA 012015 ROSELAINÉ DE JESUS OLIVEIRA BACHEGA N TÉCNICO EDUCACIONAL - CUIDADOR - Rolim de Moura 50 15 15 5 5 5 2,5 2,5 100 9º

ROLIM DE MOURA 017455 TAPITA FERREIRA DE LIMA SOUZA N TÉCNICO EDUCACIONAL - CUIDADOR - Rolim de Moura 50 15 15 5 5 5 2,5 2,5 100 10º

ROLIM DE MOURA 015805 ELY MARIELLI WOLFF N TÉCNICO EDUCACIONAL - CUIDADOR - Rolim de Moura 50 15 15 5 5 5 2,5 2,5 100 11º

ROLIM DE MOURA 008307 KAREN ALVES DA SILVA N TÉCNICO EDUCACIONAL - CUIDADOR - Rolim de Moura 50 15 15 5 5 5 2,5 2,5 100 12º

ROLIM DE MOURA 012588 DAIANE CORREA DOS SANTOS N TÉCNICO EDUCACIONAL - CUIDADOR - Rolim de Moura 50 15 15 5 5 5 2,5 2,5 100 13º

ROLIM DE MOURA 016250 MARCOS ADIONES DA CRUZ CARNEIRO N TÉCNICO EDUCACIONAL - CUIDADOR - Rolim de Moura 50 15 15 5 5 5 2,5 2,5 100 14º

ROLIM DE MOURA 010230 MARIA LUANA DA SILVA PROCÓPIO N TÉCNICO EDUCACIONAL - CUIDADOR - Rolim de Moura 50 15 15 5 5 5 2,5 2,5 100 15º

ROLIM DE MOURA 013937 KIMBERLY TAYNARA DE MELO CAETANO N TÉCNICO EDUCACIONAL - CUIDADOR - Rolim de Moura 50 15 15 5 5 5 2,5 2,5 100 16º

ROLIM DE MOURA 010693 CLDEMILTON CAMILO DA COSTA VAZ N TÉCNICO EDUCACIONAL - CUIDADOR - Rolim de Moura 50 15 15 5 5 5 2,5 2,5 100 17º

ROLIM DE MOURA 006306 VAGNER SAMUEL VITOR SILVEIRA N TÉCNICO EDUCACIONAL - CUIDADOR - Rolim de Moura 50 15 15 5 5 5 2,5 2,5 100 18º

ROLIM DE MOURA 008864 ELOANY ALVES MATHEUS N TÉCNICO EDUCACIONAL - CUIDADOR - Rolim de Moura 50 15 15 5 5 5 2,5 2,5 100 19º

ROLIM DE MOURA 011792 FABIO LUDTKE DE OLIVEIRA N TÉCNICO EDUCACIONAL - CUIDADOR - Rolim de Moura 50 15 15 5 5 5 2,5 2,5 100 20º

ROLIM DE MOURA 007817 LUCAS RAMOS BATISTA ROCHA N TÉCNICO EDUCACIONAL - CUIDADOR - Rolim de Moura 50 15 15 5 5 5 2,5 2,5 100 21º

ROLIM DE MOURA 011270 MARCIA BUENO DA CRUZ COSTA N TÉCNICO EDUCACIONAL - CUIDADOR - Rolim de Moura 50 15 15 5 5 5 2,5 2,5 100 22º

ROLIM DE MOURA 000807 GABRIEL VINÍCIOS BORGES DA SILVA N TÉCNICO EDUCACIONAL - CUIDADOR - Rolim de Moura 50 15 15 5 5 5 2,5 2,5 100 23º

ROLIM DE MOURA 011300 JéSSICA DA SILVA SCHNEIDER N TÉCNICO EDUCACIONAL - CUIDADOR - Rolim de Moura 50 15 15 5 5 5 2,5 2,5 100 24º

ROLIM DE MOURA 019570 EDUARDO MATOSO RAGNINI N TÉCNICO EDUCACIONAL - CUIDADOR - Rolim de Moura 50 15 15 5 5 5 2,5 2,5 100 25º

ROLIM DE MOURA 005792 ERIKA FAGUNDES DE SOUZA N TÉCNICO EDUCACIONAL - CUIDADOR - Rolim de Moura 50 15 15 5 5 5 2,5 2,5 100 26º

ROLIM DE MOURA 11259 CLEDEILTON CAMILO COSTA N TÉCNICO EDUCACIONAL - CUIDADOR - Rolim de Moura 50 15 15 5 5 5 2,5 2,5 100 27º

ROLIM DE MOURA 007952 NILDA APARECIDA DE OLIVEIRA N TÉCNICO EDUCACIONAL - CUIDADOR - Rolim de Moura 50 15 15 5 5 5 2,5 97,5 28º

ROLIM DE MOURA 007278 TIAGO DE OLIVEIRA FREIRES N TÉCNICO EDUCACIONAL - CUIDADOR - Rolim de Moura 50 15 15 5 5 5 2,5 97,5 29º

ROLIM DE MOURA 014513 MARIA APARECIDA DE PAULO N TÉCNICO EDUCACIONAL - CUIDADOR - Rolim de Moura 50 15 15 5 5 5 2,5 95 30º

ROLIM DE MOURA 013384 FRANCIELE BATISTA NEVES N TÉCNICO EDUCACIONAL - CUIDADOR - Rolim de Moura 50 15 15 5 5 5 95 31º

ROLIM DE MOURA 006582 WILIAN DE AGUIAR SANTANA N TÉCNICO EDUCACIONAL - CUIDADOR - Rolim de Moura 50 15 15 5 5 5 2,5 95 32º

ROLIM DE MOURA 013774 KAMILA SENKE ALVES N TÉCNICO EDUCACIONAL - CUIDADOR - Rolim de Moura 50 15 15 5 5 5 2,5 95 33º

ROLIM DE MOURA 019297 EMANOELLI LIMA DE OLIVEIRA N TÉCNICO EDUCACIONAL - CUIDADOR - Rolim de Moura 50 15 15 5 90 34º

ROLIM DE MOURA 017893 CLAUDEIR FRANCISCO DE JESUS COELHO N TÉCNICO EDUCACIONAL - CUIDADOR - Rolim de Moura 50 15 15 5 90 35º

ROLIM DE MOURA 009178 PATRÍCIA FERREIRA COELHO N TÉCNICO EDUCACIONAL - CUIDADOR - Rolim de Moura 50 15 15 5 90 36º

ROLIM DE MOURA 014523 CÍCERA SOBREIRA PEREIRA N TÉCNICO EDUCACIONAL - CUIDADOR - Rolim de Moura 50 15 15 5 85 37º

ROLIM DE MOURA 015175 LILIAN CRUZ ALCÂNTARA LIMA N TÉCNICO EDUCACIONAL - CUIDADOR - Rolim de Moura 50 15 15 5 85 38º

ROLIM DE MOURA 010468 CLEONICE APARECIDA DE OLIVEIRA SILVA N TÉCNICO EDUCACIONAL - CUIDADOR - Rolim de Moura 50 15 15 5 85 39º

ROLIM DE MOURA 006227 GILIANE TEIXEIRA GIL PESSOA N TÉCNICO EDUCACIONAL - CUIDADOR - Rolim de Moura 50 15 15 5 85 40º

ROLIM DE MOURA 018386 MARIA CRISTINA SANTOS OLIVEIRA N TÉCNICO EDUCACIONAL - CUIDADOR - Rolim de Moura 50 15 15 5 85 41º

ROLIM DE MOURA 015237 ZENAIDE BORGHI DE ALCANTARA N TÉCNICO EDUCACIONAL - CUIDADOR - Rolim de Moura 50 15 5 5 2,5 2,5 85 42°

ROLIM DE MOURA 009790 DIELEN LUIZ MEIRA N TÉCNICO EDUCACIONAL - CUIDADOR - Rolim de Moura 50 15 15 5 85 43°

ROLIM DE MOURA 011774 GABRIELA OLIVEIRA N TÉCNICO EDUCACIONAL - CUIDADOR - Rolim de Moura 50 15 15 5 85 44°

ROLIM DE MOURA 010423 DEISE DE OLIVEIRA CLEBIS N TÉCNICO EDUCACIONAL - CUIDADOR - Rolim de Moura 50 15 15 5 85 45°

ROLIM DE MOURA 008852 CRISTIANE LESSING N TÉCNICO EDUCACIONAL - CUIDADOR - Rolim de Moura 50 15 5 5 2,5 82,5 46°

ROLIM DE MOURA 000120 EIDILAINE MARIA DE MELO N TÉCNICO EDUCACIONAL - CUIDADOR - Rolim de Moura 50 15 15 2,5 82,5 47°

ROLIM DE MOURA 018053 GIOVANI CIRELLI MARTINS N TÉCNICO EDUCACIONAL - CUIDADOR - Rolim de Moura 50 15 5 5 80 48°

ROLIM DE MOURA 011706 THANIA DE SOUZA ALMEIDA N TÉCNICO EDUCACIONAL - CUIDADOR - Rolim de Moura 50 15 15 80 49°

ROLIM DE MOURA 003187 RONISLEIA BORGES N TÉCNICO EDUCACIONAL - CUIDADOR - Rolim de Moura 50 15 15 80 50°

ROLIM DE MOURA 014089 DANIEL BALBINO N TÉCNICO EDUCACIONAL - CUIDADOR - Rolim de Moura 50 15 15 80 51°

ROLIM DE MOURA 000418 GISLAINE ALVES DA COSTA N TÉCNICO EDUCACIONAL - CUIDADOR - Rolim de Moura 50 15 15 80 52°

ROLIM DE MOURA 019710 SARA SANTOS DA SILVA N TÉCNICO EDUCACIONAL - CUIDADOR - Rolim de Moura 50 15 15 80 53°

ROLIM DE MOURA 012408 CRISTINA PAVIM LIMA N TÉCNICO EDUCACIONAL - CUIDADOR - Rolim de Moura 50 15 5 2,5 77,5 54°

ROLIM DE MOURA 009374 ANA PAULA VENTURA DOS SANTOS N TÉCNICO EDUCACIONAL - CUIDADOR - Rolim de Moura 50 15 5 5 75 55°

ROLIM DE MOURA 008581 JOSIANE LOPES LIMA N TÉCNICO EDUCACIONAL - CUIDADOR - Rolim de Moura 50 15 5 5 75 56°

ROLIM DE MOURA 018597 FABIANA SCHIMER CORREA N TÉCNICO EDUCACIONAL - CUIDADOR - Rolim de Moura 50 15 5 2,5 72,5 57°

ROLIM DE MOURA 002673 JEAN DE SOUZA AMORIM N TÉCNICO EDUCACIONAL - CUIDADOR - Rolim de Moura 50 15 5 70 58°

ROLIM DE MOURA 011865 JOSIANE RODRIGUES PEREIRA N TÉCNICO EDUCACIONAL - CUIDADOR - Rolim de Moura 50 15 5 70 59°

ROLIM DE MOURA 014279 ANDRÉ AOIAGUI DA SILVA N TÉCNICO EDUCACIONAL - CUIDADOR - Rolim de Moura 50 15 5 70 60°

ROLIM DE MOURA 002702 CARLA DA COSTA FERREIRA N TÉCNICO EDUCACIONAL - CUIDADOR - Rolim de Moura 50 15 5 70 61°

ROLIM DE MOURA 015539 PATRICIA PEDRO DA SILVA N TÉCNICO EDUCACIONAL - CUIDADOR - Rolim de Moura 50 15 5 70 62°

ROLIM DE MOURA 008462 ROSIMAR SIMÃO N TÉCNICO EDUCACIONAL - CUIDADOR - Rolim de Moura 50 15 5 70 63°

ROLIM DE MOURA 005985 VALCIRENE DOMINGOS GONÇALVES N TÉCNICO EDUCACIONAL - CUIDADOR - Rolim de Moura 50 15 5 70 64°

ROLIM DE MOURA 007103 JAKELINE DE MELO MAYER N TÉCNICO EDUCACIONAL - CUIDADOR - Rolim de Moura 50 15 5 70 65°

ROLIM DE MOURA 014759 PRICILA ABREU GOMES FONSECA N TÉCNICO EDUCACIONAL - CUIDADOR - Rolim de Moura 50 5 5 2,5 2,5 70 66°

ROLIM DE MOURA 011871 CAMILA DE LIMA LOPES N TÉCNICO EDUCACIONAL - CUIDADOR - Rolim de Moura 50 15 5 70 67°

ROLIM DE MOURA 014439 BRUNA FERNANDES PAZARRO N TÉCNICO EDUCACIONAL - CUIDADOR - Rolim de Moura 50 15 5 70 68°

ROLIM DE MOURA 012083 ROSA DE FátIMA LOPES SIMÕES N TÉCNICO EDUCACIONAL - CUIDADOR - Rolim de Moura 50 5 5 2,5 67,5 69°

ROLIM DE MOURA 013198 ELIAS JOSE SILVIO SOUZA N TÉCNICO EDUCACIONAL - CUIDADOR - Rolim de Moura 50 15 2,5 67,5 70°

ROLIM DE MOURA 013927 ROSANI DE FATIMA LOPES LIMA N TÉCNICO EDUCACIONAL - CUIDADOR - Rolim de Moura 50 15 65 71°

ROLIM DE MOURA 010384 LUCIMAR ANDRADE PINHEIRO N TÉCNICO EDUCACIONAL - CUIDADOR - Rolim de Moura 50 15 65 72°

ROLIM DE MOURA 007736 REINATA PAIXAO DE SOUZA N TÉCNICO EDUCACIONAL - CUIDADOR - Rolim de Moura 50 15 65 73°

ROLIM DE MOURA 013898 FRANCIELY DA SILVA SOUZA N TÉCNICO EDUCACIONAL - CUIDADOR - Rolim de Moura 50 5 5 65 74°

ROLIM DE MOURA 014810 TAINARA DA SILVA SANTOS N TÉCNICO EDUCACIONAL - CUIDADOR - Rolim de Moura 50 5 2,5 2,5 65 75°

ROLIM DE MOURA 018725 LETÍCIA DA SILVA OLIVEIRA N TÉCNICO EDUCACIONAL - CUIDADOR - Rolim de Moura 50 15 65 76°

ROLIM DE MOURA 015172 THABATA CRISTINA FARCHETTI N TÉCNICO EDUCACIONAL - CUIDADOR - Rolim de Moura 50 15 65 77°

ROLIM DE MOURA 010590 LARISSA AFONCO DE CAMARGO N TÉCNICO EDUCACIONAL - CUIDADOR - Rolim de Moura 50 5 5 65 78°

ROLIM DE MOURA 010363 GABRIELLE DE OLIVEIRA CLEBIS N TÉCNICO EDUCACIONAL - CUIDADOR - Rolim de Moura 50 15 65 79°

ROLIM DE MOURA 007139 GISLENE RIOS GOUVEIA N TÉCNICO EDUCACIONAL - CUIDADOR - Rolim de Moura 50 5 5 60 80°

ROLIM DE MOURA 011562 ESTER PEREIRA DA COSTA N TÉCNICO EDUCACIONAL - CUIDADOR - Rolim de Moura 50 5 5 60 81°

ROLIM DE MOURA 012403 ALINE CRISTINE DOS SANTOS N TÉCNICO EDUCACIONAL - CUIDADOR - Rolim de Moura 50 5 5 60 82°

ROLIM DE MOURA 013581 MARIA DE LOURDES CAVALCANTE DE ARAÚJO N TÉCNICO EDUCACIONAL - CUIDADOR - Rolim de Moura 50 5 5 60 83°

ROLIM DE MOURA 013203 MARIANA MILITÃO FERREIRA DOS SANTOS N TÉCNICO EDUCACIONAL - CUIDADOR - Rolim de Moura 50 5 5 60 84°

ROLIM DE MOURA 018405 ANA PAULA SOARES DE ALMEIDA N TÉCNICO EDUCACIONAL - CUIDADOR - Rolim de Moura 50 5 2,5 57,5 85°

ROLIM DE MOURA 008833 WEVERTON DE LIMA JESUS N TÉCNICO EDUCACIONAL - CUIDADOR - Rolim de Moura 50 5 2,5 57,5 86°

ROLIM DE MOURA 006935 JEFFERSON RODRIGUES SIMÕES N TÉCNICO EDUCACIONAL - CUIDADOR - Rolim de Moura 50 5 2,5 57,5 87°

ROLIM DE MOURA 014201 SOLANGE LOUVEM DA COSTA N TÉCNICO EDUCACIONAL - CUIDADOR - Rolim de Moura 50 5 55 88°

ROLIM DE MOURA 001599 CRISTIANE DA SILVA DOS SANTOS N TÉCNICO EDUCACIONAL - CUIDADOR - Rolim de Moura 50 5 55 89°

ROLIM DE MOURA 016298 ADRIANA RODRIGUES DE ALMEIDA SOUSA N TÉCNICO EDUCACIONAL - CUIDADOR - Rolim de Moura 50 5 55 90°

ROLIM DE MOURA 016635 MADALENA PEREIRA LOPES N TÉCNICO EDUCACIONAL - CUIDADOR - Rolim de Moura 50 2,5 2,5 55 91°

ROLIM DE MOURA 013454 ELIZA LAZAROTTO N TÉCNICO EDUCACIONAL - CUIDADOR - Rolim de Moura 50 5 55 92°

ROLIM DE MOURA 014261 ELIZANGELA ROCHA RODRIGUES SOUZA N TÉCNICO EDUCACIONAL - CUIDADOR - Rolim de Moura 50 5 55 93°

ROLIM DE MOURA 000211 JULIANA MARCELINO GOMES N TÉCNICO EDUCACIONAL - CUIDADOR - Rolim de Moura 50 5 55 94°

ROLIM DE MOURA 002956 SOLENE LEMES DA SILVA BRAGANÇA N TÉCNICO EDUCACIONAL - CUIDADOR - Rolim de Moura 50 5 55 95°

ROLIM DE MOURA 014458 ERALDO PEREIRA RIBEIRO S TÉCNICO EDUCACIONAL - CUIDADOR - Rolim de Moura 50 5 55 96°

ROLIM DE MOURA 002193 JHENIFER CRISTINA DA SILVA SANTANA N TÉCNICO EDUCACIONAL - CUIDADOR - Rolim de Moura 50 5 55 97°

ROLIM DE MOURA 012707 TAYNARA SILVA OLIVEIRA N TÉCNICO EDUCACIONAL - CUIDADOR - Rolim de Moura 50 5 55 98°

ROLIM DE MOURA 014890 MIQUEIAS SANTOS BRITO N TÉCNICO EDUCACIONAL - CUIDADOR - Rolim de Moura 50 5 55 99°

ROLIM DE MOURA 008176 GISLAINE VEIGA DE FREITAS N TÉCNICO EDUCACIONAL - CUIDADOR - Rolim de Moura 50 2,5 52,5 100°

ROLIM DE MOURA 015310 KATIE VIANA DE OLIVEIRA N TÉCNICO EDUCACIONAL - CUIDADOR - Rolim de Moura 50 2,5 52,5 101°

ROLIM DE MOURA 008282 SANDRA HELENA DAMASCENA DIAS N TÉCNICO EDUCACIONAL - CUIDADOR - Rolim de Moura 50 50 102°

ROLIM DE MOURA 010692 HOZANA BATISTA MARQUES RIBEIRO PEREIRA N TÉCNICO EDUCACIONAL - CUIDADOR - Rolim de Moura 50 50 103°

ROLIM DE MOURA 011937 MIRANEIDE SERAFIM DE SOUSA N TÉCNICO EDUCACIONAL - CUIDADOR - Rolim de Moura 50 50 104°

ROLIM DE MOURA 003743 IVETE INÊS BAMBERG BRITO S TÉCNICO EDUCACIONAL - CUIDADOR - Rolim de Moura 50 50 105°

ROLIM DE MOURA 001208 HELENA FERANDES DE CARVALHO DA CRUZ N TÉCNICO EDUCACIONAL - CUIDADOR - Rolim de Moura 50 50 106°

ROLIM DE MOURA 017543 NOEMI MARTINS RIBEIRO N TÉCNICO EDUCACIONAL - CUIDADOR - Rolim de Moura 50 50 107°

ROLIM DE MOURA 018996 SILVANI DA SILVA LEMOS AMORIM N TÉCNICO EDUCACIONAL - CUIDADOR - Rolim de Moura 50 50 108°  
ROLIM DE MOURA 010937 NAGELA APARECIDA AGNER RODRIGUES N TÉCNICO EDUCACIONAL - CUIDADOR - Rolim de Moura 50 50 109°  
ROLIM DE MOURA 006734 IVANIA SOARES DE OLIVEIRA N TÉCNICO EDUCACIONAL - CUIDADOR - Rolim de Moura 50 50 110°  
ROLIM DE MOURA 015485 MáRCIA BONFIM NOVAES BORGES N TÉCNICO EDUCACIONAL - CUIDADOR - Rolim de Moura 50 50 111°  
ROLIM DE MOURA 009973 EVA PEREIRA PIRES N TÉCNICO EDUCACIONAL - CUIDADOR - Rolim de Moura 50 50 112°  
ROLIM DE MOURA 003076 ROSANA CODINHOTO N TÉCNICO EDUCACIONAL - CUIDADOR - Rolim de Moura 50 50 113°  
ROLIM DE MOURA 014884 ADRIANI APARECIDA TURIBIO NOVAES N TÉCNICO EDUCACIONAL - CUIDADOR - Rolim de Moura 50 50 114°  
ROLIM DE MOURA 015649 ELIZEU CARLOS VIEIRA N TÉCNICO EDUCACIONAL - CUIDADOR - Rolim de Moura 50 50 115°  
ROLIM DE MOURA 006444 ANDRESSA NUNES N TÉCNICO EDUCACIONAL - CUIDADOR - Rolim de Moura 50 50 116°  
ROLIM DE MOURA 013478 ESTELA ALVES DE JESUS N TÉCNICO EDUCACIONAL - CUIDADOR - Rolim de Moura 50 50 117°  
ROLIM DE MOURA 002566 SOLANGE MACEDO FERREIRA PARDINI N TÉCNICO EDUCACIONAL - CUIDADOR - Rolim de Moura 50 50 118°  
ROLIM DE MOURA 004797 ANA GRAZIELA LAGASSI COSTA N TÉCNICO EDUCACIONAL - CUIDADOR - Rolim de Moura 50 50 119°  
ROLIM DE MOURA 007697 ANDREIA ANTUNES DE SOUZA N TÉCNICO EDUCACIONAL - CUIDADOR - Rolim de Moura 50 50 120°  
ROLIM DE MOURA 017997 APARECIDA CAVALCANTE VIEIRA N TÉCNICO EDUCACIONAL - CUIDADOR - Rolim de Moura 50 50 121°  
ROLIM DE MOURA 003993 BERNADETE CRISTINA DE OLIVEIRA N TÉCNICO EDUCACIONAL - CUIDADOR - Rolim de Moura 50 50 122°  
ROLIM DE MOURA 018312 ALMIRA DOS SANTOS SILVA DE PAULA N TÉCNICO EDUCACIONAL - CUIDADOR - Rolim de Moura 50 50 123°  
ROLIM DE MOURA 019230 MARILDES FELIPE DE LARA N TÉCNICO EDUCACIONAL - CUIDADOR - Rolim de Moura 50 50 124°  
ROLIM DE MOURA 014466 LUCIANA DA SILVA MARTINS N TÉCNICO EDUCACIONAL - CUIDADOR - Rolim de Moura 50 50 125°  
ROLIM DE MOURA 002828 ANDRÉIA DE SOUZA DOS SANTOS EVANGELISTA N TÉCNICO EDUCACIONAL - CUIDADOR - Rolim de Moura 50 50 126°  
ROLIM DE MOURA 015360 ALEXANDRA DOS SANTOS ALMEIDA N TÉCNICO EDUCACIONAL - CUIDADOR - Rolim de Moura 50 50 127°  
ROLIM DE MOURA 012889 ANDREIA DE CASTRO MENDES N TÉCNICO EDUCACIONAL - CUIDADOR - Rolim de Moura 50 50 128°  
ROLIM DE MOURA 015038 JAQUELINE PINHEIRO DE MIRANDA N TÉCNICO EDUCACIONAL - CUIDADOR - Rolim de Moura 50 50 129°  
ROLIM DE MOURA 015613 ADRIANA DIAS DA SILVA N TÉCNICO EDUCACIONAL - CUIDADOR - Rolim de Moura 50 50 130°  
ROLIM DE MOURA 019852 JAKELINE FERREIRA DO NASCIMENTO N TÉCNICO EDUCACIONAL - CUIDADOR - Rolim de Moura 50 50 131°  
ROLIM DE MOURA 013305 VANDERLEIA MOREIRA DA CRUZ N TÉCNICO EDUCACIONAL - CUIDADOR - Rolim de Moura 50 50 132°  
ROLIM DE MOURA 008580 ELZERLANGE MOREIRA LEÃO N TÉCNICO EDUCACIONAL - CUIDADOR - Rolim de Moura 50 50 133°  
ROLIM DE MOURA 009209 CAMILLA DOS SANTOS MACHADO N TÉCNICO EDUCACIONAL - CUIDADOR - Rolim de Moura 50 50 134°  
ROLIM DE MOURA 002006 JOELMA QUEIROZ ROBERTO N TÉCNICO EDUCACIONAL - CUIDADOR - Rolim de Moura 50 50 135°  
ROLIM DE MOURA 010945 ALEXSANDRA PEREIRA DE SOUZA N TÉCNICO EDUCACIONAL - CUIDADOR - Rolim de Moura 50 50 136°  
ROLIM DE MOURA 015334 ISABEL CRISTINA FRANCELINO VIEIRA N TÉCNICO EDUCACIONAL - CUIDADOR - Rolim de Moura 50 50 137°  
ROLIM DE MOURA 019419 REGIANE MAXIMIANO DE CERQUEIRA N TÉCNICO EDUCACIONAL - CUIDADOR - Rolim de Moura 50 50 138°  
ROLIM DE MOURA 015524 GESSEIA SOUZA SANTIAGO N TÉCNICO EDUCACIONAL - CUIDADOR - Rolim de Moura 50 50 139°  
ROLIM DE MOURA 002637 PATRICIA DOS REIS ALMEIDA N TÉCNICO EDUCACIONAL - CUIDADOR - Rolim de Moura 50 50 140°  
ROLIM DE MOURA 005622 SUELEN ALVES BENLHZ N TÉCNICO EDUCACIONAL - CUIDADOR - Rolim de Moura 50 50 141°  
ROLIM DE MOURA 019171 ALESSANDRA MARTINS DE SOUZA N TÉCNICO EDUCACIONAL - CUIDADOR - Rolim de Moura 50 50 142°  
ROLIM DE MOURA 000007 CLEIDIANE ALVES CENES DE OLIVEIRA N TÉCNICO EDUCACIONAL - CUIDADOR - Rolim de Moura 50 50 143°  
ROLIM DE MOURA 008210 ROSANA DO NASCIMENTO DOS SANTOS N TÉCNICO EDUCACIONAL - CUIDADOR - Rolim de Moura 50 50 144°  
ROLIM DE MOURA 012094 KATIA PREATO DE OLIVEIRA N TÉCNICO EDUCACIONAL - CUIDADOR - Rolim de Moura 50 50 145°  
ROLIM DE MOURA 012854 MAYARA MENDONÇA SANTOS N TÉCNICO EDUCACIONAL - CUIDADOR - Rolim de Moura 50 50 146°  
ROLIM DE MOURA 018753 DINALVA DA SILVA ROCHA N TÉCNICO EDUCACIONAL - CUIDADOR - Rolim de Moura 50 50 147°  
ROLIM DE MOURA 013947 ERICA CRISTINA DE OLIVEIRA SILVA N TÉCNICO EDUCACIONAL - CUIDADOR - Rolim de Moura 50 50 148°  
ROLIM DE MOURA 17095 ELIANE CARNEIRO AGUIAR N TÉCNICO EDUCACIONAL - CUIDADOR - Rolim de Moura 50 50 149°  
ROLIM DE MOURA 007468 ROSIANE MARIA DE OLIVEIRA N TÉCNICO EDUCACIONAL - CUIDADOR - Rolim de Moura 50 50 150°  
ROLIM DE MOURA 000091 VIVIANE SCHIMER CORREA EFFGEN N TÉCNICO EDUCACIONAL - CUIDADOR - Rolim de Moura 50 50 151°  
ROLIM DE MOURA 002736 GEREMIAS FERNANDES N TÉCNICO EDUCACIONAL - CUIDADOR - Rolim de Moura 50 50 152°  
ROLIM DE MOURA 006823 ALCIELI MARTINS DO NASCIMENTO N TÉCNICO EDUCACIONAL - CUIDADOR - Rolim de Moura 50 50 153°  
ROLIM DE MOURA 017588 ANA PAULA MACEDO NUNES DA SILVA N TÉCNICO EDUCACIONAL - CUIDADOR - Rolim de Moura 50 50 154°  
ROLIM DE MOURA 009119 MIKAELA DIEINIFFER PEREIRA RODRIGUES N TÉCNICO EDUCACIONAL - CUIDADOR - Rolim de Moura 50 50 155°  
ROLIM DE MOURA 006791 HELEN BRENDA MIGUEL N TÉCNICO EDUCACIONAL - CUIDADOR - Rolim de Moura 50 50 156°  
ROLIM DE MOURA 018745 JESSICA BATISTA FERREIRA GENELHUD N TÉCNICO EDUCACIONAL - CUIDADOR - Rolim de Moura 50 50 157°  
ROLIM DE MOURA 000657 AUREA LUIZ DE ANDRADE N TÉCNICO EDUCACIONAL - CUIDADOR - Rolim de Moura 50 50 158°  
ROLIM DE MOURA 012096 WELINTON RAFAEL DA SILVA N TÉCNICO EDUCACIONAL - CUIDADOR - Rolim de Moura 50 50 159°  
ROLIM DE MOURA 006175 KAWANA BORGES DUARTE N TÉCNICO EDUCACIONAL - CUIDADOR - Rolim de Moura 50 50 160°  
ROLIM DE MOURA 009403 JACIANY FERRARI LAZARIN N TÉCNICO EDUCACIONAL - CUIDADOR - Rolim de Moura 50 50 161°  
ROLIM DE MOURA 013063 KAMONNI DE SÃO PAULO N TÉCNICO EDUCACIONAL - CUIDADOR - Rolim de Moura 50 50 162°  
ROLIM DE MOURA 014679 DANIELA ANGELO KRAUSE SOBREIRA N TÉCNICO EDUCACIONAL - CUIDADOR - Rolim de Moura 50 50 163°  
ROLIM DE MOURA 012382 TATIANE FREZ COELHO N TÉCNICO EDUCACIONAL - CUIDADOR - Rolim de Moura 50 50 164°  
ROLIM DE MOURA 003236 DANIELA CORSINI PROCOPIO N TÉCNICO EDUCACIONAL - CUIDADOR - Rolim de Moura 50 50 165°  
ROLIM DE MOURA 013814 LORENA TREVIZANI N TÉCNICO EDUCACIONAL - CUIDADOR - Rolim de Moura 50 50 166°  
ROLIM DE MOURA 001729 FERNANDA NEIMOG DA SILVA N TÉCNICO EDUCACIONAL - CUIDADOR - Rolim de Moura 50 50 167°  
ROLIM DE MOURA 010441 DANIELLY VIDAL DE CARVALHO N TÉCNICO EDUCACIONAL - CUIDADOR - Rolim de Moura 50 50 168°  
ROLIM DE MOURA 018868 GEOVANE DA SILVA AMORIM N TÉCNICO EDUCACIONAL - CUIDADOR - Rolim de Moura 50 50 169°  
ROLIM DE MOURA 013042 JOYCE DA SILVA AGUIAR N TÉCNICO EDUCACIONAL - CUIDADOR - Rolim de Moura 50 50 170°  
ROLIM DE MOURA 011102 GUILHERME EDUARDO MACIEL ELIAS N TÉCNICO EDUCACIONAL - CUIDADOR - Rolim de Moura 50 50 171°  
ROLIM DE MOURA 010021 DAIANE CINTIA SANTOS BRASIL N TÉCNICO EDUCACIONAL - CUIDADOR - Rolim de Moura 50 50 172°  
ROLIM DE MOURA 004807 LUCIMARA DE ALMEIDA SOUZA N TÉCNICO EDUCACIONAL - CUIDADOR - Rolim de Moura 50 50 173°

ROLIM DE MOURA 012211 GABRIELE MULDER DE AQUINO N TÉCNICO EDUCACIONAL - CUIDADOR - Rolim de Moura 50 50 174°  
ROLIM DE MOURA 006341 DEIVIANEM DA SILVA DOS SANTOS N TÉCNICO EDUCACIONAL - CUIDADOR - Rolim de Moura 50 50 175°  
ROLIM DE MOURA 002001 IGOR SOUZA CUNHA N TÉCNICO EDUCACIONAL - CUIDADOR - Rolim de Moura 50 50 176°  
ROLIM DE MOURA 017400 PABLO YURI DE SOUZA SILVA N TÉCNICO EDUCACIONAL - CUIDADOR - Rolim de Moura 50 50 177°  
ROLIM DE MOURA 002289 LUANA MILARD PESSOA DIODEDE N TÉCNICO EDUCACIONAL - CUIDADOR - Rolim de Moura 50 50 178°  
ROLIM DE MOURA 018448 ARIANE SEGATTO AGUIRRES N TÉCNICO EDUCACIONAL - CUIDADOR - Rolim de Moura 50 50 179°  
ROLIM DE MOURA 017951 JESSICA LARISSA DE SOUZA CAVALHEIRO N TÉCNICO EDUCACIONAL - CUIDADOR - Rolim de Moura 50 50 180°  
ROLIM DE MOURA 015147 DIEGO DE ABREU SILVA N TÉCNICO EDUCACIONAL - CUIDADOR - Rolim de Moura 50 50 181°  
ROLIM DE MOURA 015448 JENNIFER BECKER DE OLIVEIRA N TÉCNICO EDUCACIONAL - CUIDADOR - Rolim de Moura 50 50 182°  
ROLIM DE MOURA 000230 AMANDA CARVALHO DA CRUZ N TÉCNICO EDUCACIONAL - CUIDADOR - Rolim de Moura 50 50 183°  
ROLIM DE MOURA 009297 VALERIA RAMALHO VALERIANO N TÉCNICO EDUCACIONAL - CUIDADOR - Rolim de Moura 50 50 184°  
ROLIM DE MOURA 000391 MELISSA VITORIA CODINHOTO DE OLIVEIRA N TÉCNICO EDUCACIONAL - CUIDADOR - Rolim de Moura 50 50 185°  
ROLIM DE MOURA 006214 RAIENE BARBIERI LOPES N TÉCNICO EDUCACIONAL - CUIDADOR - Rolim de Moura 50 50 186°  
ROLIM DE MOURA 013796 JULIANE MESQUITA BARBOSA N TÉCNICO EDUCACIONAL - CUIDADOR - Rolim de Moura 50 50 187°  
ROLIM DE MOURA 016407 WERIKYS RAASCH CHAVES N TÉCNICO EDUCACIONAL - CUIDADOR - Rolim de Moura 50 50 188°  
ROLIM DE MOURA 016335 LORENNÁ SANTOS DE CASTRO N TÉCNICO EDUCACIONAL - CUIDADOR - Rolim de Moura 50 50 189°  
ROLIM DE MOURA 004794 HELLEN TAINAN GOMES CARNEIRO N TÉCNICO EDUCACIONAL - CUIDADOR - Rolim de Moura 50 50 190°  
ROLIM DE MOURA 015611 SAMIRA SBARDELATTI REGIS PEREIRA N TÉCNICO EDUCACIONAL - CUIDADOR - Rolim de Moura 50 50 191°  
ROLIM DE MOURA 010617 THIAGO HENRIQUE NANDI DE MATOS N TÉCNICO EDUCACIONAL - CUIDADOR - Rolim de Moura 50 50 192°  
ROLIM DE MOURA 013717 LAYZAH PINHEIRO RIBEIRO N TÉCNICO EDUCACIONAL - CUIDADOR - Rolim de Moura 50 50 193°  
ROLIM DE MOURA 15350 ALINE DE OLIVEIRA FREIRES N TÉCNICO EDUCACIONAL - CUIDADOR - Rolim de Moura 50 50 194°  
ROLIM DE MOURA 013233 SANDRA LUCIMAR RODRIGUES N TÉCNICO EDUCACIONAL - CUIDADOR - Santa Luzia D Oeste 50 15 15 5 5 2,5 2,5 100 1°  
ROLIM DE MOURA 016922 RUTILÉIA NASCIMENTO FRANÇA N TÉCNICO EDUCACIONAL - CUIDADOR - Santa Luzia D Oeste 50 15 15 5 5 2,5 2,5 100 2°  
ROLIM DE MOURA 001840 MAURICIO MATHIOLI FREITAS N TÉCNICO EDUCACIONAL - CUIDADOR - Santa Luzia D Oeste 50 15 15 5 5 2,5 2,5 100 3°  
ROLIM DE MOURA 012536 SUELEN PALMA CAPELINI N TÉCNICO EDUCACIONAL - CUIDADOR - Santa Luzia D Oeste 50 15 15 5 5 2,5 2,5 100 4°  
ROLIM DE MOURA 013264 FERNANDA CAROLINE RODRIGUES DE SOUZA N TÉCNICO EDUCACIONAL - CUIDADOR - Santa Luzia D Oeste 50 15 15 5 5 2,5 2,5 100 5°  
ROLIM DE MOURA 007015 PATRICK ALMEIDA ROSA N TÉCNICO EDUCACIONAL - CUIDADOR - Santa Luzia D Oeste 50 15 15 5 5 2,5 97,5 6°  
ROLIM DE MOURA 016571 CREZIELE MARIA DE JESUS LOPES N TÉCNICO EDUCACIONAL - CUIDADOR - Santa Luzia D Oeste 50 15 15 5 5 2,5 2,5 95 7°  
ROLIM DE MOURA 016234 JACKSON HENRIQUE BRITO DE ALMEIDA N TÉCNICO EDUCACIONAL - CUIDADOR - Santa Luzia D Oeste 50 15 15 5 5 2,5 2,5 95 8°  
ROLIM DE MOURA 016514 LORAYNE DE SOUZA MONTEIRO N TÉCNICO EDUCACIONAL - CUIDADOR - Santa Luzia D Oeste 50 15 15 5 5 2,5 92,5 9°  
ROLIM DE MOURA 003238 BEATRIZ VALÉRIA DOS SANTOS N TÉCNICO EDUCACIONAL - CUIDADOR - Santa Luzia D Oeste 50 15 15 5 5 90 10°  
ROLIM DE MOURA 014058 JOSIANE CASSIA DE ALMEIDA N TÉCNICO EDUCACIONAL - CUIDADOR - Santa Luzia D Oeste 50 15 5 5 2,5 2,5 80 11°  
ROLIM DE MOURA 18683 LÉIA MACEDO DA SILVA N TÉCNICO EDUCACIONAL - CUIDADOR - Santa Luzia D Oeste 50 15 5 5 80 12°  
ROLIM DE MOURA 011882 MARA VIRGINIA VELHO N TÉCNICO EDUCACIONAL - CUIDADOR - Santa Luzia D Oeste 50 15 65 13°  
ROLIM DE MOURA 009329 SULAMARA DOS SANTOS N TÉCNICO EDUCACIONAL - CUIDADOR - Santa Luzia D Oeste 50 15 65 14°  
ROLIM DE MOURA 004001 VALÉRIA GREGORIO S TÉCNICO EDUCACIONAL - CUIDADOR - Santa Luzia D Oeste 50 15 65 15°  
ROLIM DE MOURA 018320 LEANDRO WEYGUER SOARES BRAGA N TÉCNICO EDUCACIONAL - CUIDADOR - Santa Luzia D Oeste 50 5 5 60 16°  
ROLIM DE MOURA 016730 ALDO DA SILVA TEIXEIRA N TÉCNICO EDUCACIONAL - CUIDADOR - Santa Luzia D Oeste 50 2,5 2,5 55 17°  
ROLIM DE MOURA 012897 FRANCISMARA DE SOUSA N TÉCNICO EDUCACIONAL - CUIDADOR - Santa Luzia D Oeste 50 50 18°  
ROLIM DE MOURA 018988 ELAINE CRISTINA DOS SANTOS MARCELINO N TÉCNICO EDUCACIONAL - CUIDADOR - Santa Luzia D Oeste 50 50 19°  
ROLIM DE MOURA 012205 KELIANE LINO DE SOUZA N TÉCNICO EDUCACIONAL - CUIDADOR - Santa Luzia D Oeste 50 50 20°  
ROLIM DE MOURA 003896 JULIANA GUIMARAES LIMA N TÉCNICO EDUCACIONAL - CUIDADOR - Santa Luzia D Oeste 50 50 21°  
ROLIM DE MOURA 017200 CRISTIANI CAROL DOS SANTOS MONTEIRO N TÉCNICO EDUCACIONAL - CUIDADOR - Santa Luzia D Oeste 50 50 22°  
ROLIM DE MOURA 003307 FRANCIELI MARTINS RAMOS N TÉCNICO EDUCACIONAL - CUIDADOR - Santa Luzia D Oeste 50 50 23°  
SÃO FRANCISCO DO GUAPORÉ 016838 NARA VIVIANE DE CARVALHO N TÉCNICO EDUCACIONAL - CUIDADOR - São Francisco do Guaporé 50 15 15 5 5 2,5 2,5 100 1°  
SÃO FRANCISCO DO GUAPORÉ 015224 JUCELINO JOSE DOS SANTOS N TÉCNICO EDUCACIONAL - CUIDADOR - São Francisco do Guaporé 50 15 15 5 5 2,5 2,5 100 2°  
SÃO FRANCISCO DO GUAPORÉ 012985 LUCINEIA LOPES DE LIMA N TÉCNICO EDUCACIONAL - CUIDADOR - São Francisco do Guaporé 50 15 15 5 5 2,5 2,5 100 3°  
SÃO FRANCISCO DO GUAPORÉ 009744 PATRICIA MARECA XIMENEZ N TÉCNICO EDUCACIONAL - CUIDADOR - São Francisco do Guaporé 50 15 15 5 5 2,5 2,5 100 4°  
SÃO FRANCISCO DO GUAPORÉ 016225 WILLIANS DJONIS SPOHR N TÉCNICO EDUCACIONAL - CUIDADOR - São Francisco do Guaporé 50 15 15 5 5 2,5 2,5 100 5°  
SÃO FRANCISCO DO GUAPORÉ 005886 VIVIANE DE OLIVEIRA CARVALHO N TÉCNICO EDUCACIONAL - CUIDADOR - São Francisco do Guaporé 50 15 15 5 5 2,5 2,5 100 6°  
SÃO FRANCISCO DO GUAPORÉ 009840 FERNANDA BAKER DA COSTA N TÉCNICO EDUCACIONAL - CUIDADOR - São Francisco do Guaporé 50 15 15 5 5 2,5 2,5 100 7°  
SÃO FRANCISCO DO GUAPORÉ 013982 ALICE SILVA DOS SANTOS N TÉCNICO EDUCACIONAL - CUIDADOR - São Francisco do Guaporé 50 15 15 5 5 2,5 2,5 100 8°  
SÃO FRANCISCO DO GUAPORÉ 001803 MARCELINY DA COSTA SANTOS N TÉCNICO EDUCACIONAL - CUIDADOR - São Francisco do Guaporé 50 15 15 5 5 2,5 2,5 100 9°

SÃO FRANCISCO DO GUAPORÉ 013487 ANA PAULA DE FREITAS RODRIGUES N TÉCNICO EDUCACIONAL - CUIDADOR - São Francisco do Guaporé 50 15 5 2,5 2,5 75 10°

SÃO FRANCISCO DO GUAPORÉ 014266 ELISANDRA DO AMARAL SOUSA N TÉCNICO EDUCACIONAL - CUIDADOR - São Francisco do Guaporé 50 5 5 2,5 67,5 11°

SÃO FRANCISCO DO GUAPORÉ 006046 RAIANE FERREIRA MOREIRA N TÉCNICO EDUCACIONAL - CUIDADOR - São Francisco do Guaporé 50 5 5 5 65 12°

SÃO FRANCISCO DO GUAPORÉ 002365 ADRIANO PROCOPIO FREIRE N TÉCNICO EDUCACIONAL - CUIDADOR - São Francisco do Guaporé 50 5 55 13°

SÃO FRANCISCO DO GUAPORÉ 011889 JANAINA ENEIAS DA COSTA N TÉCNICO EDUCACIONAL - CUIDADOR - São Francisco do Guaporé 50 2,5 52,5 14°

SÃO FRANCISCO DO GUAPORÉ 014882 ZELITA PEREIRA DE SOUZA N TÉCNICO EDUCACIONAL - CUIDADOR - São Francisco do Guaporé 50 50 15°

SÃO FRANCISCO DO GUAPORÉ 017155 MÁRCIA CRISTINA TABORDA DE OLIVEIRA N TÉCNICO EDUCACIONAL - CUIDADOR - São Francisco do Guaporé 50 50 16°

SÃO FRANCISCO DO GUAPORÉ 001574 ANDRESSA SOUZA SILVA N TÉCNICO EDUCACIONAL - CUIDADOR - São Francisco do Guaporé 50 50 17°

SÃO FRANCISCO DO GUAPORÉ 014272 JAINI CARVALHO TABORDA N TÉCNICO EDUCACIONAL - CUIDADOR - São Francisco do Guaporé 50 50 18°

SÃO FRANCISCO DO GUAPORÉ 012716 OTONIEL FRANCO DE MORAIS N TÉCNICO EDUCACIONAL - CUIDADOR - São Miguel do Guaporé 50 15 15 5 5 2,5 2,5 100 1°

SÃO FRANCISCO DO GUAPORÉ 014066 SHIRLEI ALVES DE OLIVEIRA SILVA N TÉCNICO EDUCACIONAL - CUIDADOR - São Miguel do Guaporé 50 15 15 5 5 2,5 2,5 100 2°

SÃO FRANCISCO DO GUAPORÉ 006543 SANDRA PEREIRA DO SANTO N TÉCNICO EDUCACIONAL - CUIDADOR - São Miguel do Guaporé 50 15 15 5 5 2,5 2,5 100 3°

SÃO FRANCISCO DO GUAPORÉ 014894 ELECILDA NUNES LIMA N TÉCNICO EDUCACIONAL - CUIDADOR - São Miguel do Guaporé 50 15 15 5 5 2,5 2,5 100 4°

SÃO FRANCISCO DO GUAPORÉ 009824 ROSEANE VIEIRA MAGEWSCK N TÉCNICO EDUCACIONAL - CUIDADOR - São Miguel do Guaporé 50 15 15 5 5 2,5 2,5 100 5°

SÃO FRANCISCO DO GUAPORÉ 011086 RHAIANE DA ROCHA SANTOS KUMM N TÉCNICO EDUCACIONAL - CUIDADOR - São Miguel do Guaporé 50 15 15 5 5 2,5 2,5 100 6°

SÃO FRANCISCO DO GUAPORÉ 012706 RENATA PEREIRA BARROS ALVES N TÉCNICO EDUCACIONAL - CUIDADOR - São Miguel do Guaporé 50 15 15 5 5 2,5 2,5 100 7°

SÃO FRANCISCO DO GUAPORÉ 009194 JESSICA LORRAYNE PEREIRA DA SILVA N TÉCNICO EDUCACIONAL - CUIDADOR - São Miguel do Guaporé 50 15 15 5 5 2,5 2,5 100 8°

SÃO FRANCISCO DO GUAPORÉ 014677 ANA RITA MOREIRA DOS SANTOS N TÉCNICO EDUCACIONAL - CUIDADOR - São Miguel do Guaporé 50 15 15 5 5 2,5 2,5 100 9°

SÃO FRANCISCO DO GUAPORÉ 011042 POLIANA SOBRINHO SANTANA N TÉCNICO EDUCACIONAL - CUIDADOR - São Miguel do Guaporé 50 15 15 5 5 2,5 2,5 100 10°

SÃO FRANCISCO DO GUAPORÉ 019085 QUEILIANE PEREIRA SONCINE N TÉCNICO EDUCACIONAL - CUIDADOR - São Miguel do Guaporé 50 15 15 5 5 2,5 2,5 100 11°

SÃO FRANCISCO DO GUAPORÉ 003227 ELLEN CAROLINE SOBRINHO SANTANA N TÉCNICO EDUCACIONAL - CUIDADOR - São Miguel do Guaporé 50 15 15 5 5 2,5 2,5 100 12°

SÃO FRANCISCO DO GUAPORÉ 011446 SAMIRA DO NASCIMENTO DA SILVA N TÉCNICO EDUCACIONAL - CUIDADOR - São Miguel do Guaporé 50 15 15 5 5 2,5 2,5 100 13°

SÃO FRANCISCO DO GUAPORÉ 015409 MARCIA FERREIRA DA COSTA PAZITO N TÉCNICO EDUCACIONAL - CUIDADOR - São Miguel do Guaporé 50 15 15 5 5 2,5 97,5 14°

SÃO FRANCISCO DO GUAPORÉ 013265 NEUZITA BRETAS DUARTE N TÉCNICO EDUCACIONAL - CUIDADOR - São Miguel do Guaporé 50 15 15 5 2,5 2,5 90 15°

SÃO FRANCISCO DO GUAPORÉ 010733 EVA ROSA APARECIDA MARTINS SILVA N TÉCNICO EDUCACIONAL - CUIDADOR - São Miguel do Guaporé 50 15 5 5 2,5 82,5 16°

SÃO FRANCISCO DO GUAPORÉ 016700 DANI CARNEIRO GOMES N TÉCNICO EDUCACIONAL - CUIDADOR - São Miguel do Guaporé 50 15 15 80 17°

SÃO FRANCISCO DO GUAPORÉ 014260 JEISIMIELE PEREIRA DE MORAIS FURLANETTO N TÉCNICO EDUCACIONAL - CUIDADOR - São Miguel do Guaporé 50 15 5 5 2,5 77,5 18°

SÃO FRANCISCO DO GUAPORÉ 009228 WIGOR BANZZA GABRIEL N TÉCNICO EDUCACIONAL - CUIDADOR - São Miguel do Guaporé 50 15 5 5 2,5 77,5 19°

SÃO FRANCISCO DO GUAPORÉ 018613 VALDIRENE GONCALVES PALAURO N TÉCNICO EDUCACIONAL - CUIDADOR - São Miguel do Guaporé 50 15 5 70 20°

SÃO FRANCISCO DO GUAPORÉ 012635 VANUZA ROCHA GUIMARAES N TÉCNICO EDUCACIONAL - CUIDADOR - São Miguel do Guaporé 50 5 5 5 2,5 2,5 70 21°

SÃO FRANCISCO DO GUAPORÉ 015841 LARISSA ROCHA FUESTER N TÉCNICO EDUCACIONAL - CUIDADOR - São Miguel do Guaporé 50 15 5 70 22°

SÃO FRANCISCO DO GUAPORÉ 004931 CLARICE BARBOZA DA SILVA N TÉCNICO EDUCACIONAL - CUIDADOR - São Miguel do Guaporé 50 15 65 23°

SÃO FRANCISCO DO GUAPORÉ 005703 SUELI CICERO MARIANO RABELO N TÉCNICO EDUCACIONAL - CUIDADOR - São Miguel do Guaporé 50 5 5 2,5 2,5 65 24°

SÃO FRANCISCO DO GUAPORÉ 009711 LILIANA NUNES GUIMARÃES N TÉCNICO EDUCACIONAL - CUIDADOR - São Miguel do Guaporé 50 15 65 25°

SÃO FRANCISCO DO GUAPORÉ 011652 RONIS DANIEL LEITE COELHO N TÉCNICO EDUCACIONAL - CUIDADOR - São Miguel do Guaporé 50 5 5 2,5 62,5 26°

SÃO FRANCISCO DO GUAPORÉ 009634 FLAVIELE GONÇALVES DA CRUZ N TÉCNICO EDUCACIONAL - CUIDADOR - São Miguel do Guaporé 50 5 2,5 57,5 27°

SÃO FRANCISCO DO GUAPORÉ 17404 GRACIELLE FERNANDA DOS SANTOS N TÉCNICO EDUCACIONAL - CUIDADOR - São Miguel do Guaporé 50 2,5

2,5 55 28°  
SÃO FRANCISCO DO GUAPORÉ 011843 VALDIENE DOS SANTOS VENÂNCIO N TÉCNICO EDUCACIONAL - CUIDADOR - São Miguel do Guaporé 50 5 55 29°  
SÃO FRANCISCO DO GUAPORÉ 014741 JESLIANE JORGE DA ROCHA ELIAS N TÉCNICO EDUCACIONAL - CUIDADOR - São Miguel do Guaporé 50 5 55 30°  
SÃO FRANCISCO DO GUAPORÉ 001306 EDIELI DA SILVA TEODORO N TÉCNICO EDUCACIONAL - CUIDADOR - São Miguel do Guaporé 50 2,5 2,5 55 31°  
SÃO FRANCISCO DO GUAPORÉ 009328 JEISIANA RUSSINI N TÉCNICO EDUCACIONAL - CUIDADOR - São Miguel do Guaporé 50 2,5 2,5 55 32°  
SÃO FRANCISCO DO GUAPORÉ 008887 BEATRIZ INGRIDY DE ANDRADE DA SILVA N TÉCNICO EDUCACIONAL - CUIDADOR - São Miguel do Guaporé 50 2,5 52,5 33°  
SÃO FRANCISCO DO GUAPORÉ 019736 CLOVIS CLEMENTINO VILAR N TÉCNICO EDUCACIONAL - CUIDADOR - São Miguel do Guaporé 50 50 34°  
SÃO FRANCISCO DO GUAPORÉ 019079 TÂNIA ANGÉLICA MACEDO N TÉCNICO EDUCACIONAL - CUIDADOR - São Miguel do Guaporé 50 50 35°  
SÃO FRANCISCO DO GUAPORÉ 017930 DEVANILSON BATISTA DE SOUZA N TÉCNICO EDUCACIONAL - CUIDADOR - São Miguel do Guaporé 50 50 36°  
SÃO FRANCISCO DO GUAPORÉ 015066 ANDREIA COUTO FONSECA N TÉCNICO EDUCACIONAL - CUIDADOR - São Miguel do Guaporé 50 50 37°  
SÃO FRANCISCO DO GUAPORÉ 005605 RENATA PEREIRA PEDRASSANI N TÉCNICO EDUCACIONAL - CUIDADOR - São Miguel do Guaporé 50 50 38°  
SÃO FRANCISCO DO GUAPORÉ 003035 JESSICA MUNIQ MAXIMO DOS SANTOS N TÉCNICO EDUCACIONAL - CUIDADOR - São Miguel do Guaporé 50 50 39°  
SÃO FRANCISCO DO GUAPORÉ 018210 PRISCILA DE JESUS VILAS BOAS DIAS N TÉCNICO EDUCACIONAL - CUIDADOR - São Miguel do Guaporé 50 50 40°  
SÃO FRANCISCO DO GUAPORÉ 017253 EMANUELLE CARDOSO LIMA N TÉCNICO EDUCACIONAL - CUIDADOR - São Miguel do Guaporé 50 50 41°  
SÃO FRANCISCO DO GUAPORÉ 013048 AMANDA LUIZA GOMES DE SOUZA N TÉCNICO EDUCACIONAL - CUIDADOR - São Miguel do Guaporé 50 50 42°  
SÃO FRANCISCO DO GUAPORÉ 012661 CLEIDILEIA LOURENÇO N TÉCNICO EDUCACIONAL - CUIDADOR - Seringueiras 50 15 15 5 5 2,5 2,5 100 1°  
SÃO FRANCISCO DO GUAPORÉ 014709 VALDINÉIA DE OLIVEIRA ROCHA N TÉCNICO EDUCACIONAL - CUIDADOR - Seringueiras 50 15 15 5 5 2,5 2,5 100 2°  
SÃO FRANCISCO DO GUAPORÉ 011394 ANGELITA DIONIZIA DA SILVA N TÉCNICO EDUCACIONAL - CUIDADOR - Seringueiras 50 15 15 5 5 2,5 2,5 100 3°  
SÃO FRANCISCO DO GUAPORÉ 014361 LUCAS VIEIRA DE SOUZA N TÉCNICO EDUCACIONAL - CUIDADOR - Seringueiras 50 15 15 5 5 2,5 2,5 100 4°  
SÃO FRANCISCO DO GUAPORÉ 012737 MIRANI OLIVEIRA E SILVA N TÉCNICO EDUCACIONAL - CUIDADOR - Seringueiras 50 15 15 5 5 2,5 2,5 100 5°  
SÃO FRANCISCO DO GUAPORÉ 008657 IVANICE DA SILVA ANDRADE N TÉCNICO EDUCACIONAL - CUIDADOR - Seringueiras 50 15 15 5 5 2,5 2,5 100 6°  
SÃO FRANCISCO DO GUAPORÉ 012593 DENISE FERNANDES SANTOS DA ROCHA N TÉCNICO EDUCACIONAL - CUIDADOR - Seringueiras 50 15 15 5 5 2,5 2,5 100 7°  
SÃO FRANCISCO DO GUAPORÉ 009263 JAINE APARECIDA LANGA N TÉCNICO EDUCACIONAL - CUIDADOR - Seringueiras 50 15 15 5 5 2,5 2,5 100 8°  
SÃO FRANCISCO DO GUAPORÉ 015125 LECILDA CLAUDIO DA SILVA N TÉCNICO EDUCACIONAL - CUIDADOR - Seringueiras 50 15 15 5 5 2,5 97,5 9°  
SÃO FRANCISCO DO GUAPORÉ 010232 JOICE GABRIELE XAVIER DE SOUZA N TÉCNICO EDUCACIONAL - CUIDADOR - Seringueiras 50 15 15 5 5 95 10°  
SÃO FRANCISCO DO GUAPORÉ 014417 MIRIAN ASSIS PAZITO N TÉCNICO EDUCACIONAL - CUIDADOR - Seringueiras 50 15 15 80 11°  
SÃO FRANCISCO DO GUAPORÉ 018659 MIRENA DE OLIVEIRA DORADO N TÉCNICO EDUCACIONAL - CUIDADOR - Seringueiras 50 15 65 12°  
SÃO FRANCISCO DO GUAPORÉ 009412 RONEI CANCIAN N TÉCNICO EDUCACIONAL - CUIDADOR - Seringueiras 50 5 5 2,5 62,5 13°  
SÃO FRANCISCO DO GUAPORÉ 005780 IRANI DA SILVA DIAS PEREIRA N TÉCNICO EDUCACIONAL - CUIDADOR - Seringueiras 50 5 2,5 57,5 14°  
SÃO FRANCISCO DO GUAPORÉ 008563 EDVANILDO GREGORIO DOS SANTOS N TÉCNICO EDUCACIONAL - CUIDADOR - Seringueiras 50 2,5 52,5 15°  
SÃO FRANCISCO DO GUAPORÉ 006775 KÁTIA APARECIDA DE ARAÚJO N TÉCNICO EDUCACIONAL - CUIDADOR - Seringueiras 50 50 16°  
SÃO FRANCISCO DO GUAPORÉ 002819 LERLIANE GAUDÊNCIO DA SILVA N TÉCNICO EDUCACIONAL - CUIDADOR - Seringueiras 50 50 17°  
SÃO FRANCISCO DO GUAPORÉ 003971 ANDRESSA DA SILVA NETO N TÉCNICO EDUCACIONAL - CUIDADOR - Seringueiras 50 50 18°  
SÃO FRANCISCO DO GUAPORÉ 016533 VALCILENE DE ARAUJO FERREIRA N TÉCNICO EDUCACIONAL - CUIDADOR - Seringueiras 50 50 19°  
SÃO FRANCISCO DO GUAPORÉ 003295 ILEANA INGREDY DA SILVA SOARES N TÉCNICO EDUCACIONAL - CUIDADOR - Seringueiras 50 50 20°  
SÃO FRANCISCO DO GUAPORÉ 000335 BRENDA ALVES DA SILVA N TÉCNICO EDUCACIONAL - CUIDADOR - Seringueiras 50 50 21°  
SÃO FRANCISCO DO GUAPORÉ 006914 SARA MARQUES NASCIMENTO SILVA AGUIAR N TÉCNICO EDUCACIONAL - CUIDADOR - Seringueiras 50 50 22°  
VILHENA 014531 ANTONIA CARLA GOMES N TÉCNICO EDUCACIONAL - CUIDADOR - Distrito de Boa Esperança/Chupinguaia 50 15 15 5 5 2,5 2,5 100 1°  
VILHENA 007480 SILVANA KÉLLY BEYER N TÉCNICO EDUCACIONAL - CUIDADOR - Distrito de Boa Esperança/Chupinguaia 50 15 15 5 5 2,5 2,5 100 2°  
VILHENA 011451 MIRELLA MOREIRA DOS SANTOS N TÉCNICO EDUCACIONAL - CUIDADOR - Distrito de Boa Esperança/Chupinguaia 50 15 15 5 5 2,5 2,5 100 3°  
VILHENA 013960 ROZENI CIRIA DA ROSA N TÉCNICO EDUCACIONAL - CUIDADOR - Distrito de Boa Esperança/Chupinguaia 50 15 15 5 5 95 4°  
VILHENA 017133 VANÉIA PIRES REIS N TÉCNICO EDUCACIONAL - CUIDADOR - Distrito de Boa Esperança/Chupinguaia 50 15 15 5 85 5°  
VILHENA 016769 EVONIR COSTA CAMPOS N TÉCNICO EDUCACIONAL - CUIDADOR - Distrito de Boa Esperança/Chupinguaia 50 15 5 2,5 2,5 75 6°  
VILHENA 015199 LUCILENE LOPES PEREIRA CRESPIM N TÉCNICO EDUCACIONAL - CUIDADOR - Distrito de Boa Esperança/Chupinguaia 50 5 5 2,5 62,5 7°  
VILHENA 003977 VIVIANE FERREIRA DOS SANTOS N TÉCNICO EDUCACIONAL - CUIDADOR - Distrito de Boa Esperança/Chupinguaia 50 50 8°  
VILHENA 015895 ODENISE VALERIA DA PAIXÃO DE OLIVEIRA N TÉCNICO EDUCACIONAL - CUIDADOR - Distrito de Boa Esperança/Chupinguaia 50 50 9°  
VILHENA 013869 VANESSA DE ALMEIDA REIS N TÉCNICO EDUCACIONAL - CUIDADOR - Distrito de Boa Esperança/Chupinguaia 50 50 10°  
VILHENA 018549 FRANCISLAYNE RODRIGUES DE SOUZA N TÉCNICO EDUCACIONAL - CUIDADOR - Distrito de Boa Esperança/Chupinguaia 50 50 11°  
VILHENA 008215 GIVANETE MARIA DE MOURA SOUZA N TÉCNICO EDUCACIONAL - CUIDADOR - Vilhena 50 15 15 5 5 2,5 2,5 100 1°

VILHENA 001856 OZIEL DE SOUZA BARROS N TÉCNICO EDUCACIONAL - CUIDADOR - Vilhena 50 15 15 5 5 2,5 2,5 100 2º  
VILHENA 008431 ELAINE CRISTINA DA SILVA N TÉCNICO EDUCACIONAL - CUIDADOR - Vilhena 50 15 15 5 5 2,5 2,5 100 3º  
VILHENA 004747 JUCINEIDE SALVINO DA SILVA BARROS N TÉCNICO EDUCACIONAL - CUIDADOR - Vilhena 50 15 15 5 5 2,5 2,5 100 4º  
VILHENA 017520 ANDREIA RAMIRO DOS SANTOS N TÉCNICO EDUCACIONAL - CUIDADOR - Vilhena 50 15 15 5 5 2,5 2,5 100 5º  
VILHENA 009160 RUTE BARBOSA DA SILVA N TÉCNICO EDUCACIONAL - CUIDADOR - Vilhena 50 1,5 1,5 5 5 2,5 2,5 100 6º  
VILHENA 015738 ELIANE ARCANJO SALMENTO N TÉCNICO EDUCACIONAL - CUIDADOR - Vilhena 50 15 15 5 5 2,5 2,5 100 7º  
VILHENA 013347 DANILLA RAQUEL ANACLETO DE CASTRO N TÉCNICO EDUCACIONAL - CUIDADOR - Vilhena 50 15 15 5 5 2,5 2,5 100 8º  
VILHENA 007424 ROSICLEIA MARTINS DA COSTA N TÉCNICO EDUCACIONAL - CUIDADOR - Vilhena 50 15 15 5 5 2,5 2,5 100 9º  
VILHENA 008669 THAIS BLANK TEIXEIRA N TÉCNICO EDUCACIONAL - CUIDADOR - Vilhena 50 15 15 5 5 2,5 2,5 100 10º  
VILHENA 010400 BRUNA CHAVES HARDTH N TÉCNICO EDUCACIONAL - CUIDADOR - Vilhena 50 15 15 5 5 2,5 2,5 100 11º  
VILHENA 016763 CAROLINE PEREIRA DANTAS N TÉCNICO EDUCACIONAL - CUIDADOR - Vilhena 50 15 15 5 5 2,5 2,5 100 12º  
VILHENA 017284 ELIANE DA SILVA LIMA N TÉCNICO EDUCACIONAL - CUIDADOR - Vilhena 50 15 15 5 5 2,5 2,5 100 13º  
VILHENA 015754 LAURA BEATRIZ DE ARAUJO GOLTZ N TÉCNICO EDUCACIONAL - CUIDADOR - Vilhena 50 15 15 5 5 2,5 2,5 100 14º  
VILHENA 012909 Cássia Campos Costa N TÉCNICO EDUCACIONAL - CUIDADOR - Vilhena 50 15 15 5 5 2,5 97,5 15º  
VILHENA 014048 MARIA PAULINA DA SILVA N TÉCNICO EDUCACIONAL - CUIDADOR - Vilhena 50 15 15 5 2,5 2,5 90 16º  
VILHENA 003661 SILVANA BEARIZ DE MAGALHÃES N TÉCNICO EDUCACIONAL - CUIDADOR - Vilhena 50 15 15 5 5 90 17º  
VILHENA 013918 ADRIELI ALMEIDA DE JESUS N TÉCNICO EDUCACIONAL - CUIDADOR - Vilhena 50 15 15 5 5 90 18º  
VILHENA 014943 CARLOS ALEXANDRE DE SOUZA ANDRADE N TÉCNICO EDUCACIONAL - CUIDADOR - Vilhena 50 15 15 5 2,5 2,5 90 19º  
VILHENA 013197 IVA MARIA DE ALMEIDA ALVES N TÉCNICO EDUCACIONAL - CUIDADOR - Vilhena 50 15 5 5 2,5 2,5 85 20º  
VILHENA 015679 SUELI PEREIRA GOMES N TÉCNICO EDUCACIONAL - CUIDADOR - Vilhena 50 15 15 5 85 21º  
VILHENA 015634 FERNANDA GUIMARÃES BONIN N TÉCNICO EDUCACIONAL - CUIDADOR - Vilhena 50 15 5 5 2,5 2,5 85 22º  
VILHENA 017124 LUDIMILA DA CRUZ RODRIGUES N TÉCNICO EDUCACIONAL - CUIDADOR - Vilhena 50 15 15 80 23º  
VILHENA 016071 MATHEUS WINICIUS RAMOS DIAS N TÉCNICO EDUCACIONAL - CUIDADOR - Vilhena 50 15 5 5 80 24º  
VILHENA 012822 ELIENE JOANA DE OLIVEIRA DE SOUSA N TÉCNICO EDUCACIONAL - CUIDADOR - Vilhena 50 15 5 2,5 72,5 25º  
VILHENA 018303 Sônia Aparecida Garcias dos Santos N TÉCNICO EDUCACIONAL - CUIDADOR - Vilhena 50 15 5 2,5 72,5 26º  
VILHENA 012041 DAYANE DE MIRA SILVESTRE N TÉCNICO EDUCACIONAL - CUIDADOR - Vilhena 50 15 65 27º  
VILHENA 007970 ISABELLE DE LIMA MOREIRA N TÉCNICO EDUCACIONAL - CUIDADOR - Vilhena 50 15 65 28º  
VILHENA 000339 TAYNARA RIBEIRO GRAPIUNA DE SOUZA N TÉCNICO EDUCACIONAL - CUIDADOR - Vilhena 50 15 65 29º  
VILHENA 016671 LUZENI CAPOCCI DA SILVA N TÉCNICO EDUCACIONAL - CUIDADOR - Vilhena 50 5 5 60 30º  
VILHENA 015533 ADEMILSON AMARAL DA SILVA SANTOS N TÉCNICO EDUCACIONAL - CUIDADOR - Vilhena 50 5 5 60 31º  
VILHENA 003169 TAINÉ DOS SANTOS TEIXEIRA PAGANI N TÉCNICO EDUCACIONAL - CUIDADOR - Vilhena 50 5 2,5 57,5 32º  
VILHENA 009462 MIRIAN BARBOSA MENDES CARDOSO N TÉCNICO EDUCACIONAL - CUIDADOR - Vilhena 50 5 55 33º  
VILHENA 009847 Sádía Sueila Bonifácio N TÉCNICO EDUCACIONAL - CUIDADOR - Vilhena 50 5 55 34º  
VILHENA 011759 TATIANE REIS DOS SANTOS CAMARGO N TÉCNICO EDUCACIONAL - CUIDADOR - Vilhena 50 5 55 35º  
VILHENA 012746 ANY CAROLINE GONÇALVES RIBEIRO N TÉCNICO EDUCACIONAL - CUIDADOR - Vilhena 50 5 55 36º  
VILHENA 015930 EULA DE OLIVEIRA N TÉCNICO EDUCACIONAL - CUIDADOR - Vilhena 50 2,5 52,5 37º  
VILHENA 005540 Cláudia Rodrigues de Paula Bustillio. N TÉCNICO EDUCACIONAL - CUIDADOR - Vilhena 50 2,5 52,5 38º  
VILHENA 014782 DEBORAH VALERIA DE ALMEIDA ASSIS N TÉCNICO EDUCACIONAL - CUIDADOR - Vilhena 50 2,5 52,5 39º  
VILHENA 003256 JACKELINE MARQUES DA COSTA N TÉCNICO EDUCACIONAL - CUIDADOR - Vilhena 50 2,5 52,5 40º  
VILHENA 003773 DAIANA CICERA ALVES DE ARAUJO N TÉCNICO EDUCACIONAL - CUIDADOR - Vilhena 50 2,5 52,5 41º  
VILHENA 000049 LUZIA DOS SANTOS SCHWAMBACK N TÉCNICO EDUCACIONAL - CUIDADOR - Vilhena 50 2,5 52,5 42º  
VILHENA 008068 ELIANA MARIA DO NASCIMENTO N TÉCNICO EDUCACIONAL - CUIDADOR - Vilhena 50 50 43º  
VILHENA 015785 MARILEIDE EVANGELISTA LANGUER N TÉCNICO EDUCACIONAL - CUIDADOR - Vilhena 50 50 44º  
VILHENA 017539 MARGARETE VEIGA PEREIRA DA SILVA N TÉCNICO EDUCACIONAL - CUIDADOR - Vilhena 50 50 45º  
VILHENA 015853 IVETE ROSANI FLECK N TÉCNICO EDUCACIONAL - CUIDADOR - Vilhena 50 50 46º  
VILHENA 003980 ALFEU CARMO E SILVA N TÉCNICO EDUCACIONAL - CUIDADOR - Vilhena 50 50 47º  
VILHENA 017186 MARLI PIERRE MACHADO N TÉCNICO EDUCACIONAL - CUIDADOR - Vilhena 50 50 48º  
VILHENA 004841 ELENICE MARIA DE SOUZA OLIVEIRA N TÉCNICO EDUCACIONAL - CUIDADOR - Vilhena 50 50 49º  
VILHENA 002138 JOSIANE OLIVEIRA DE FREITAS N TÉCNICO EDUCACIONAL - CUIDADOR - Vilhena 50 50 50º  
VILHENA 019069 MARLENE RIBEIRO DE LIMA N TÉCNICO EDUCACIONAL - CUIDADOR - Vilhena 50 50 51º  
VILHENA 004889 ADAIR DA SILVA ARAÚJO N TÉCNICO EDUCACIONAL - CUIDADOR - Vilhena 50 50 52º  
VILHENA 008672 MARILEI DE FATIMA KAUFMANN N TÉCNICO EDUCACIONAL - CUIDADOR - Vilhena 50 50 53º  
VILHENA 008943 ELIANE APARECIDA LAZAROTTO DE ANDRADE N TÉCNICO EDUCACIONAL - CUIDADOR - Vilhena 50 50 54º  
VILHENA 006383 EDILENE DA COSTA ESPINDOLA LIPKE N TÉCNICO EDUCACIONAL - CUIDADOR - Vilhena 50 50 55º  
VILHENA 016262 SONIA APARECIDA DE SOUZA N TÉCNICO EDUCACIONAL - CUIDADOR - Vilhena 50 50 56º  
VILHENA 016207 ROSIMARA GONÇALVES DE LIMA NERES N TÉCNICO EDUCACIONAL - CUIDADOR - Vilhena 50 50 57º  
VILHENA 010464 CLARICE VITÓRIA SILVA MARQUES N TÉCNICO EDUCACIONAL - CUIDADOR - Vilhena 50 50 58º  
VILHENA 002874 VANDERLEIA FIGUEIRA LIMA N TÉCNICO EDUCACIONAL - CUIDADOR - Vilhena 50 50 59º  
VILHENA 004837 RAQUEL DE OLIVEIRA FRANÇA SANTOS N TÉCNICO EDUCACIONAL - CUIDADOR - Vilhena 50 50 60º  
VILHENA 014979 MIRIAM RODRIGUES DE SOUZA DE LUCA N TÉCNICO EDUCACIONAL - CUIDADOR - Vilhena 50 50 61º  
VILHENA 012293 LAUDICEIA LIMA DOS SANTOS N TÉCNICO EDUCACIONAL - CUIDADOR - Vilhena 50 50 62º  
VILHENA 004071 MARCIANA LEMES DA COSTA ALEXANDRINO N TÉCNICO EDUCACIONAL - CUIDADOR - Vilhena 50 50 63º  
VILHENA 016704 JOSIANA GOMES PALMEIRA N TÉCNICO EDUCACIONAL - CUIDADOR - Vilhena 50 50 64º  
VILHENA 018545 DAYENNE ROBERTA ALVES SARAIVA N TÉCNICO EDUCACIONAL - CUIDADOR - Vilhena 50 50 65º  
VILHENA 003611 NOEMI PEREIRA DA SILVA N TÉCNICO EDUCACIONAL - CUIDADOR - Vilhena 50 50 66º  
VILHENA 002050 ELIS REGINA PICHIRILO N TÉCNICO EDUCACIONAL - CUIDADOR - Vilhena 50 50 67º

VILHENA 017151 CLAUDIA SOARES CARDOSO N TÉCNICO EDUCACIONAL - CUIDADOR - Vilhena 50 50 68°  
VILHENA 013075 SIRLETE PEREIRA DA SILVA N TÉCNICO EDUCACIONAL - CUIDADOR - Vilhena 50 50 69°  
VILHENA 011392 JANAÍNA CARVALHO DE LIMA SILVA N TÉCNICO EDUCACIONAL - CUIDADOR - Vilhena 50 50 70°  
VILHENA 007390 ANA RODRIGUES COELHO DA SILVA N TÉCNICO EDUCACIONAL - CUIDADOR - Vilhena 50 50 71°  
VILHENA 015321 QUELI CRISTINA LOPES DE SOUZA N TÉCNICO EDUCACIONAL - CUIDADOR - Vilhena 50 50 72°  
VILHENA 007953 CRISTIANO DOS SANTOS N TÉCNICO EDUCACIONAL - CUIDADOR - Vilhena 50 50 73°  
VILHENA 009129 ROSANGELA RODRIGUES PIMENTA N TÉCNICO EDUCACIONAL - CUIDADOR - Vilhena 50 50 74°  
VILHENA 003702 VALDINEIA APARECIDA CRUZ RAMOS N TÉCNICO EDUCACIONAL - CUIDADOR - Vilhena 50 50 75°  
VILHENA 003933 OZANI DA COSTA DOS SANTOS N TÉCNICO EDUCACIONAL - CUIDADOR - Vilhena 50 50 76°  
VILHENA 001162 FRANCIELI FATIMA GIROLOMETTO FERREIRA N TÉCNICO EDUCACIONAL - CUIDADOR - Vilhena 50 50 77°  
VILHENA 018758 ELTON DE ALMEIDA SILVA N TÉCNICO EDUCACIONAL - CUIDADOR - Vilhena 50 50 78°  
VILHENA 018090 CLAUDIA DA SILVA N TÉCNICO EDUCACIONAL - CUIDADOR - Vilhena 50 50 79°  
VILHENA 010047 NAYRA MAYKELLE MARTINS PEREIRA N TÉCNICO EDUCACIONAL - CUIDADOR - Vilhena 50 50 80°  
VILHENA 010950 SIRLEY ROSA COLLI N TÉCNICO EDUCACIONAL - CUIDADOR - Vilhena 50 50 81°  
VILHENA 000490 TICIANE PAULA ARTEAGA N TÉCNICO EDUCACIONAL - CUIDADOR - Vilhena 50 50 82°  
VILHENA 002548 RODRIGO KARANTINO ABIORANA N TÉCNICO EDUCACIONAL - CUIDADOR - Vilhena 50 50 83°  
VILHENA 010955 PRISCILA RAMOS VIEIRA N TÉCNICO EDUCACIONAL - CUIDADOR - Vilhena 50 50 84°  
VILHENA 011206 EDIANA COSTA DOS SANTOS N TÉCNICO EDUCACIONAL - CUIDADOR - Vilhena 50 50 85°  
VILHENA 015763 FÁTIMA DO ROSÁRIO VERÍSSIMO SILVA DOS SANTOS N TÉCNICO EDUCACIONAL - CUIDADOR - Vilhena 50 50 86°  
VILHENA 004240 MAYARA CRISTINA CIRINO N TÉCNICO EDUCACIONAL - CUIDADOR - Vilhena 50 50 87°  
VILHENA 002947 ANA CLAUDIA VEIGA DOS SANTOS N TÉCNICO EDUCACIONAL - CUIDADOR - Vilhena 50 50 88°  
VILHENA 007573 RUBENILDA SCHULZ ALVES N TÉCNICO EDUCACIONAL - CUIDADOR - Vilhena 50 50 89°  
VILHENA 013394 NUBIA SATHLER MOREIRA N TÉCNICO EDUCACIONAL - CUIDADOR - Vilhena 50 50 90°  
VILHENA 018877 FRANCIELE DOS ANJOS SOUZA N TÉCNICO EDUCACIONAL - CUIDADOR - Vilhena 50 50 91°  
VILHENA 004436 ROSANA FEITOSA DE SOUZA N TÉCNICO EDUCACIONAL - CUIDADOR - Vilhena 50 50 92°  
VILHENA 005394 WESLEY MACIEL MONTEIRO N TÉCNICO EDUCACIONAL - CUIDADOR - Vilhena 50 50 93°  
VILHENA 002105 CLAUDICEIA CARVALHO Sá FERRONI N TÉCNICO EDUCACIONAL - CUIDADOR - Vilhena 50 50 94°  
VILHENA 006453 ADENISIA FERREIRA DA ROCHA ROSA N TÉCNICO EDUCACIONAL - CUIDADOR - Vilhena 50 50 95°  
VILHENA 016116 THAIS JULIANA DIAS DA COSTA N TÉCNICO EDUCACIONAL - CUIDADOR - Vilhena 50 50 96°  
VILHENA 008756 RAFAELA SELINO PEREIRA N TÉCNICO EDUCACIONAL - CUIDADOR - Vilhena 50 50 97°  
VILHENA 017988 GISELLY FERREIRA BARBOSA N TÉCNICO EDUCACIONAL - CUIDADOR - Vilhena 50 50 98°  
VILHENA 006901 RAYANA TAYNARA GONDERIN RAMOS N TÉCNICO EDUCACIONAL - CUIDADOR - Vilhena 50 50 99°  
VILHENA 016593 FERNANDA LETICIA LIMA DA COSTA N TÉCNICO EDUCACIONAL - CUIDADOR - Vilhena 50 50 100°  
VILHENA 006633 REBECA EVELIN SOUZA PEGO N TÉCNICO EDUCACIONAL - CUIDADOR - Vilhena 50 50 101°  
VILHENA 008002 GLEIDISON PONCIANO FERNANDES N TÉCNICO EDUCACIONAL - CUIDADOR - Vilhena 50 50 102°  
VILHENA 002323 KEILA MAIARA ALVES DE ASSIS N TÉCNICO EDUCACIONAL - CUIDADOR - Vilhena 50 50 103°  
VILHENA 005912 ISADORA FERNANDES LIMA N TÉCNICO EDUCACIONAL - CUIDADOR - Vilhena 50 50 104°  
VILHENA 004655 ROSELI FERREIRA DE ALENCAR N TÉCNICO EDUCACIONAL - CUIDADOR - Vilhena 50 50 105°  
VILHENA 016183 JOELINA GRACIANO LAUER N TÉCNICO EDUCACIONAL - CUIDADOR - Vilhena 50 50 106°  
VILHENA 019695 PEDRO LUIS VIEIRA OLIVEIRA N TÉCNICO EDUCACIONAL - CUIDADOR - Vilhena 50 50 107°  
VILHENA 013194 ALINY DIAS OLIVEIRA N TÉCNICO EDUCACIONAL - CUIDADOR - Vilhena 50 50 108°  
VILHENA 016688 RAQUEL FREITAS NEVES N TÉCNICO EDUCACIONAL - CUIDADOR - Vilhena 50 50 109°  
VILHENA 016978 DALITA SOARES SCHWANTES N TÉCNICO EDUCACIONAL - CUIDADOR - Vilhena 50 50 110°  
VILHENA 007007 ADRIANA DE ANDRADE CABRAL N TÉCNICO EDUCACIONAL - CUIDADOR - Vilhena 50 50 111°  
VILHENA 013555 ANDREIA DOS SANTOS PEREIRA N TÉCNICO EDUCACIONAL - CUIDADOR - Vilhena 50 50 112°  
VILHENA 013407 WAGNER BRANCO DE SOUZA N TÉCNICO EDUCACIONAL - CUIDADOR - Vilhena 50 50 113°  
VILHENA 013187 NOELIA DE SOUZA ARAUJO N TÉCNICO EDUCACIONAL - CUIDADOR - Vilhena 50 50 114°  
VILHENA 011627 JULIANA KETLIN PALMEIRA DO SANTOS N TÉCNICO EDUCACIONAL - CUIDADOR - Vilhena 50 50 115°  
VILHENA 006549 DÉBORA CRISTINA REIS N TÉCNICO EDUCACIONAL - CUIDADOR - Vilhena 50 50 116°  
VILHENA 017063 TAYNARA FONTOURA BEZERRA N TÉCNICO EDUCACIONAL - CUIDADOR - Vilhena 50 50 117°  
VILHENA 001108 TAIWANY FIGUEIRA DA SILVA N TÉCNICO EDUCACIONAL - CUIDADOR - Vilhena 50 50 118°  
VILHENA 003292 BIANCA DE OLIVEIRA SANTOS N TÉCNICO EDUCACIONAL - CUIDADOR - Vilhena 50 50 119°  
VILHENA 011823 ANA PAULA ANTONIO DO ROSARIO N TÉCNICO EDUCACIONAL - CUIDADOR - Vilhena 50 50 120°  
VILHENA 015630 RODRIGO PAULINO DIONISIO N TÉCNICO EDUCACIONAL - CUIDADOR - Vilhena 50 50 121°  
VILHENA 001542 BRUNNA GABRIELLA LOVINSKI N TÉCNICO EDUCACIONAL - CUIDADOR - Vilhena 50 50 122°  
VILHENA 018478 EMANUELLE VARGAS DA SILVA N TÉCNICO EDUCACIONAL - CUIDADOR - Vilhena 50 50 123°  
VILHENA 006381 WITORIA SILVA PEREIRA N TÉCNICO EDUCACIONAL - CUIDADOR - Vilhena 50 50 124°  
VILHENA 019573 JOANNE MARQUES DA COSTA N TÉCNICO EDUCACIONAL - CUIDADOR - Vilhena 50 50 125°  
VILHENA 014928 LEIDIANE FERREIRA SANTOS TRAJANO N TÉCNICO EDUCACIONAL - CUIDADOR - Vilhena 50 50 126°

## RESULTADO PRELIMINAR DA ANÁLISE DE TÍTULOS - ANALISTA EDUCACIONAL

INSC. NOME PCD VAGA Certificação de Conclusão de Curso Superior - 50 pontos Comprovante de Pós-Graduação/Stricto Sensu Doutorado - 30 pontos Comprovante de Pós-Graduação/Stricto Sensu Mestrado - 15 pontos Comprovante de Pós-Graduação Lato Sensu Especialização, CH 360h - 5 pontos TOTAL CLAS.

000703 ROSELI APARECIDA FERREIRA ANTONIO N ANALISTA EDUCACIONAL - ASSISTENTE SOCIAL - Alta Floresta do Oeste 50 2,5 2,5 55 1°

007304 LEONICE OLIVEIRA FERREIRA N ANALISTA EDUCACIONAL - ASSISTENTE SOCIAL - Alta Floresta do Oeste 50 2,5 2,5 55 2°

013412 ROZENI VIEIRA LOPES DA SILVA S ANALISTA EDUCACIONAL - ASSISTENTE SOCIAL - Alta Floresta do Oeste 50 2,5 2,5 55 3°



001624 FABIANA RENATA DA SILVA N ANALISTA EDUCACIONAL - ASSISTENTE SOCIAL - Alta Floresta do Oeste 50 2,5 2,5 55 4°  
004980 JUCELIA BARBOSA DE ABREU BIANCHI N ANALISTA EDUCACIONAL - ASSISTENTE SOCIAL - Alta Floresta do Oeste 50 2,5 2,5 55 5°  
016839 MARIA BUGER PYSK N ANALISTA EDUCACIONAL - ASSISTENTE SOCIAL - Alta Floresta do Oeste 50 2,5 52,5 6°  
012590 SORAIA BATISTA DE SOUZA DE LA TORRE N ANALISTA EDUCACIONAL - ASSISTENTE SOCIAL - Alta Floresta do Oeste 50 2,5 52,5 7°  
016134 ELENIR ALVES DE SOUZA TEIXEIRA N ANALISTA EDUCACIONAL - ASSISTENTE SOCIAL - Alta Floresta do Oeste 50 2,5 52,5 8°  
014061 VALDILENE CRISTINA ESTEVAO N ANALISTA EDUCACIONAL - ASSISTENTE SOCIAL - Alta Floresta do Oeste 50 2,5 52,5 9°  
019476 GIZELE RICARDO SANTIAGO N ANALISTA EDUCACIONAL - ASSISTENTE SOCIAL - Alta Floresta do Oeste 50 2,5 52,5 10°  
010188 JOELMA DA SILVA SOUZA N ANALISTA EDUCACIONAL - ASSISTENTE SOCIAL - Alta Floresta do Oeste 50 2,5 52,5 11°  
017305 ILOANE TERRA CARVALHO N ANALISTA EDUCACIONAL - ASSISTENTE SOCIAL - Alta Floresta do Oeste 50 2,5 52,5 12°  
002185 ANA LUCIA SILVA PORTO MACIEL N ANALISTA EDUCACIONAL - ASSISTENTE SOCIAL - Alta Floresta do Oeste 50 2,5 52,5 13°  
018730 SEISSA DOS SANTOS DOURADO PEREIRA N ANALISTA EDUCACIONAL - ASSISTENTE SOCIAL - Alta Floresta do Oeste 50 2,5 52,5 14°  
005513 MIRIAN FERREIRA MOREIRA N ANALISTA EDUCACIONAL - ASSISTENTE SOCIAL - Alta Floresta do Oeste 50 2,5 52,5 15°  
002013 LUDIMILA FERREIRA DE AGUILAR N ANALISTA EDUCACIONAL - ASSISTENTE SOCIAL - Alta Floresta do Oeste 50 2,5 52,5 16°  
006197 DáMARIS SOARES PINTO SCHAEFER N ANALISTA EDUCACIONAL - ASSISTENTE SOCIAL - Alta Floresta do Oeste 50 50 17°  
005185 CARLA ADRIANA GOMES PEREIRA N ANALISTA EDUCACIONAL - ASSISTENTE SOCIAL - Alta Floresta do Oeste 50 50 18°  
013872 ANA PAULA GARCIA DA SILVA CAETANO N ANALISTA EDUCACIONAL - ASSISTENTE SOCIAL - Alta Floresta do Oeste 50 50 19°  
011903 LUZINETE PEREIRA DE SOUZA N ANALISTA EDUCACIONAL - ASSISTENTE SOCIAL - Alta Floresta do Oeste 50 50 20°  
007810 CRISTIELI VAZ DE SOUZA N ANALISTA EDUCACIONAL - ASSISTENTE SOCIAL - Alta Floresta do Oeste 50 50 21°  
018566 MARCIA QUENCA SCHMOLLER N ANALISTA EDUCACIONAL - ASSISTENTE SOCIAL - Ariquemes 50 2,5 2,5 55 1°  
011881 SANDRINA MARIA CARDOSO QUIMAS N ANALISTA EDUCACIONAL - ASSISTENTE SOCIAL - Ariquemes 50 2,5 52,5 2°  
014027 EDINEIA DE OLIVEIRA CUNHA N ANALISTA EDUCACIONAL - ASSISTENTE SOCIAL - Ariquemes 50 2,5 52,5 3°  
010626 ROSANGELA ELISANDRA DIAS DE CAMPOS N ANALISTA EDUCACIONAL - ASSISTENTE SOCIAL - Ariquemes 50 2,5 52,5 4°  
010566 KARINA AYKO NAKAI MACHADO N ANALISTA EDUCACIONAL - ASSISTENTE SOCIAL - Ariquemes 50 2,5 52,5 5°  
013755 ELISMAR DE MELO MARTINS N ANALISTA EDUCACIONAL - ASSISTENTE SOCIAL - Ariquemes 50 2,5 52,5 6°  
011297 EVA COSTA DA SILVA N ANALISTA EDUCACIONAL - ASSISTENTE SOCIAL - Ariquemes 50 2,5 52,5 7°  
008663 CLAUDINE RODRIGUES DE OLIVEIRA N ANALISTA EDUCACIONAL - ASSISTENTE SOCIAL - Ariquemes 50 2,5 52,5 8°  
007209 CLAUDIA SILVINO TOLEDO N ANALISTA EDUCACIONAL - ASSISTENTE SOCIAL - Ariquemes 50 2,5 52,5 9°  
010155 SUELY CRISOSTOMO DE LIMA N ANALISTA EDUCACIONAL - ASSISTENTE SOCIAL - Ariquemes 50 50 10°  
002697 NEUZA MARIA DE OLIVEIRA N ANALISTA EDUCACIONAL - ASSISTENTE SOCIAL - Ariquemes 50 50 11°  
003142 CRISTIANA DO SACRAMENTO ALCANTARA SILVA N ANALISTA EDUCACIONAL - ASSISTENTE SOCIAL - Ariquemes 50 50 12°  
002007 SILVANA BERNARDO RODRIGUES N ANALISTA EDUCACIONAL - ASSISTENTE SOCIAL - Ariquemes 50 50 13°  
007207 CARLOS HENRIQUE PEDROSA MARTINS N ANALISTA EDUCACIONAL - ASSISTENTE SOCIAL - Ariquemes 50 50 14°  
001962 CRISTINA GONDIM CAROLINO N ANALISTA EDUCACIONAL - ASSISTENTE SOCIAL - Machadinho do Oeste/Extensões 50 2,5 2,5 55 1°  
000862 JEFERSON LOPES DE MIRANDA N ANALISTA EDUCACIONAL - ASSISTENTE SOCIAL - Machadinho do Oeste/Extensões 50 2,5 52,5 2°  
016437 ROSA AMELIA SPEROTO N ANALISTA EDUCACIONAL - ASSISTENTE SOCIAL - Machadinho do Oeste/Extensões 50 50 3°  
004055 LUCIANA LOPES DE SOUZA N ANALISTA EDUCACIONAL - ASSISTENTE SOCIAL - Machadinho do Oeste/Extensões 50 50 4°  
017813 KELE MORGANA DA COSTA QUEIROZ N ANALISTA EDUCACIONAL - ASSISTENTE SOCIAL - Machadinho do Oeste/Extensões 50 50 5°  
015747 ELOANE HELLEN RODRIGUES DOS SANTOS N ANALISTA EDUCACIONAL - ASSISTENTE SOCIAL - Machadinho do Oeste/Extensões 50 50 6°  
005671 BEATRIZ DOS SANTOS RAMOS N ANALISTA EDUCACIONAL - ASSISTENTE SOCIAL - Machadinho do Oeste/Extensões 50 50 7°  
008233 ELANE CONCEIÇÃO ANIAS N ANALISTA EDUCACIONAL - ASSISTENTE SOCIAL - Porto Velho 50 15 2,5 67,5 1°  
012700 FRANCILENE LIMA LUCAS RODRIGUES N ANALISTA EDUCACIONAL - ASSISTENTE SOCIAL - Porto Velho 50 2,5 2,5 55 2°  
002682 IVANILDE MARTINS SAMPAIO N ANALISTA EDUCACIONAL - ASSISTENTE SOCIAL - Porto Velho 50 2,5 2,5 55 3°  
001688 RODRIGO MARCELO RODRIGUES DA PAZ N ANALISTA EDUCACIONAL - ASSISTENTE SOCIAL - Porto Velho 50 2,5 2,5 55 4°  
000199 ARTEMIS SENA PIMENTA N ANALISTA EDUCACIONAL - ASSISTENTE SOCIAL - Porto Velho 50 2,5 2,5 55 5°  
000839 NILCIANE RIBEIRO VELOSO N ANALISTA EDUCACIONAL - ASSISTENTE SOCIAL - Porto Velho 50 2,5 2,5 55 6°  
018392 ADELAINA DA SILVA FREISLEBEN N ANALISTA EDUCACIONAL - ASSISTENTE SOCIAL - Porto Velho 50 2,5 2,5 55 7°  
018652 LUSILENE LIMA TENÓRIO N ANALISTA EDUCACIONAL - ASSISTENTE SOCIAL - Porto Velho 50 2,5 52,5 8°  
002096 ANA MARIA ROCHA N ANALISTA EDUCACIONAL - ASSISTENTE SOCIAL - Porto Velho 50 2,5 52,5 9°  
014045 EDLEUZA APARECIDA RODRIGUES BERNAL S ANALISTA EDUCACIONAL - ASSISTENTE SOCIAL - Porto Velho 50 2,5 52,5 10°  
000336 SILVIA LIMA GOMES N ANALISTA EDUCACIONAL - ASSISTENTE SOCIAL - Porto Velho 50 2,5 52,5 11°  
017416 MARIA ÂNGELA AGUIAR LIMA N ANALISTA EDUCACIONAL - ASSISTENTE SOCIAL - Porto Velho 50 2,5 52,5 12°  
014370 GLEICY MARIA SANTOS TORRES N ANALISTA EDUCACIONAL - ASSISTENTE SOCIAL - Porto Velho 50 2,5 52,5 13°  
000636 SHIRLEY JARDIM PEREIRA SILVA N ANALISTA EDUCACIONAL - ASSISTENTE SOCIAL - Porto Velho 50 2,5 52,5 14°  
003424 DIANA GOMES BARBOSA N ANALISTA EDUCACIONAL - ASSISTENTE SOCIAL - Porto Velho 50 2,5 52,5 15°  
001754 VALERIA DOS SANTOS ROCHA N ANALISTA EDUCACIONAL - ASSISTENTE SOCIAL - Porto Velho 50 2,5 52,5 16°  
004424 ÁTILA MARIA MARTINS DE MELO VIEIRA N ANALISTA EDUCACIONAL - ASSISTENTE SOCIAL - Porto Velho 50 2,5 52,5 17°  
003447 ELANE MOTA MENDONCA CARDOSO N ANALISTA EDUCACIONAL - ASSISTENTE SOCIAL - Porto Velho 50 2,5 52,5 18°  
013883 JULIANE DIANE PEDRAZA MENDES N ANALISTA EDUCACIONAL - ASSISTENTE SOCIAL - Porto Velho 50 2,5 52,5 19°  
001048 ALEXANDRA DANTAS DA SILVA N ANALISTA EDUCACIONAL - ASSISTENTE SOCIAL - Porto Velho 50 2,5 52,5 20°  
002244 SUELEN DE OLIVEIRA DA SILVA N ANALISTA EDUCACIONAL - ASSISTENTE SOCIAL - Porto Velho 50 2,5 52,5 21°  
007632 RAQUEL DE OLIVEIRA LEITE SOUSA N ANALISTA EDUCACIONAL - ASSISTENTE SOCIAL - Porto Velho 50 2,5 52,5 22°  
018092 ALCIONE FERREIRA DE CARVALHO N ANALISTA EDUCACIONAL - ASSISTENTE SOCIAL - Porto Velho 50 2,5 52,5 23°  
006396 DAYANE GARCEZ LOPES SILVA N ANALISTA EDUCACIONAL - ASSISTENTE SOCIAL - Porto Velho 50 2,5 52,5 24°  
004040 FATIMA GLEICIANE PEREIRA DE VARGAS SANTANA N ANALISTA EDUCACIONAL - ASSISTENTE SOCIAL - Porto Velho 50 2,5 52,5 25°  
013942 TAINA PEREIRA DA SILVA N ANALISTA EDUCACIONAL - ASSISTENTE SOCIAL - Porto Velho 50 2,5 52,5 26°  
000202 DIANA SOUZA DOS SANTOS N ANALISTA EDUCACIONAL - ASSISTENTE SOCIAL - Porto Velho 50 2,5 52,5 27°

008064 LIGIA CRISTINA DA SILVA N ANALISTA EDUCACIONAL - ASSISTENTE SOCIAL - Porto Velho 50 2,5 52,5 28°  
009623 NATÁLIA SARMENTO POMPEU N ANALISTA EDUCACIONAL - ASSISTENTE SOCIAL - Porto Velho 50 2,5 52,5 29°  
003474 LOURDES APARECIDA BORGES DE CASTRO N ANALISTA EDUCACIONAL - ASSISTENTE SOCIAL - Porto Velho 50 50 30°  
015465 MARIA ELENILDA TORRES S ANALISTA EDUCACIONAL - ASSISTENTE SOCIAL - Porto Velho 50 50 31°  
012222 ERIMAR ALVES DA SILVA SOUZA N ANALISTA EDUCACIONAL - ASSISTENTE SOCIAL - Porto Velho 50 50 32°  
003315 VALTERLIANE NOGUEIRA CAMARA N ANALISTA EDUCACIONAL - ASSISTENTE SOCIAL - Porto Velho 50 50 33°  
005827 RAILDA FERNANDES SOUSA N ANALISTA EDUCACIONAL - ASSISTENTE SOCIAL - Porto Velho 50 50 34°  
014549 VANUSA MARIA MARTINS MOTA N ANALISTA EDUCACIONAL - ASSISTENTE SOCIAL - Porto Velho 50 50 35°  
003771 FRANCINETE PEREIRA DO AMARAL N ANALISTA EDUCACIONAL - ASSISTENTE SOCIAL - Porto Velho 50 50 36°  
012021 LUZIA MARIA DOS REIS NETO N ANALISTA EDUCACIONAL - ASSISTENTE SOCIAL - Porto Velho 50 50 37°  
004577 RUTH CASTRO BEZERRA N ANALISTA EDUCACIONAL - ASSISTENTE SOCIAL - Porto Velho 50 50 38°  
002506 DANIEL DIAS GOMES N ANALISTA EDUCACIONAL - ASSISTENTE SOCIAL - Porto Velho 50 50 39°  
004706 ROSELI DE ALMEIDA DO NASCIMENTO MEIRELES N ANALISTA EDUCACIONAL - ASSISTENTE SOCIAL - Porto Velho 50 50 40°  
007051 JANAINA TOMAZ TOLEDO N ANALISTA EDUCACIONAL - ASSISTENTE SOCIAL - Porto Velho 50 50 41°  
002729 NAILDE LOPES N ANALISTA EDUCACIONAL - ASSISTENTE SOCIAL - Porto Velho 50 50 42°  
002974 CINTIA REIS DA SILVA RIBEIRO N ANALISTA EDUCACIONAL - ASSISTENTE SOCIAL - Porto Velho 50 50 43°  
003580 ANGELINA DA GRUZ SILVA GONÇALVES N ANALISTA EDUCACIONAL - ASSISTENTE SOCIAL - Porto Velho 50 50 44°  
006845 CLÁUDIA PEREIRA CARVALHO MORETTI N ANALISTA EDUCACIONAL - ASSISTENTE SOCIAL - Porto Velho 50 50 45°  
008841 PATRÍCIA MANSO DA ROCHA N ANALISTA EDUCACIONAL - ASSISTENTE SOCIAL - Porto Velho 50 50 46°  
001753 OSCAR ANÍBAL NAJARRO MORALES N ANALISTA EDUCACIONAL - ASSISTENTE SOCIAL - Porto Velho 50 50 47°  
010589 VANESSA PAZ DE CASTRO N ANALISTA EDUCACIONAL - ASSISTENTE SOCIAL - Porto Velho 50 50 48°  
018009 VILMAIR CASTRO FORTES N ANALISTA EDUCACIONAL - ASSISTENTE SOCIAL - Porto Velho 50 50 49°  
009804 IVANA MACEDO PEREIRA N ANALISTA EDUCACIONAL - ASSISTENTE SOCIAL - Porto Velho 50 50 50°  
003536 FRANQUILANE FERREIRA DA SILVA N ANALISTA EDUCACIONAL - ASSISTENTE SOCIAL - Porto Velho 50 50 51°  
001178 MARINA MIRTES SOARES MAIA N ANALISTA EDUCACIONAL - ASSISTENTE SOCIAL - Porto Velho 50 50 52°  
013803 LAURA OGLIARI CASTANHO N ANALISTA EDUCACIONAL - ASSISTENTE SOCIAL - Porto Velho 50 50 53°  
015535 CLEBIA DOS SANTOS MOTA AMORIM N ANALISTA EDUCACIONAL - ASSISTENTE SOCIAL - Porto Velho 50 50 54°  
012960 ELIZÂNGELA ÁVILA SOUSA N ANALISTA EDUCACIONAL - ASSISTENTE SOCIAL - Porto Velho 50 50 55°  
002409 ADRIANNI FERREIRA DOS SANTOS N ANALISTA EDUCACIONAL - ASSISTENTE SOCIAL - Porto Velho 50 50 56°  
000570 ROSÂNGELA LOPES DE FREITAS N ANALISTA EDUCACIONAL - ASSISTENTE SOCIAL - Porto Velho 50 50 57°  
009865 LAISSA CATARINA CRUZ DE SOUZA N ANALISTA EDUCACIONAL - ASSISTENTE SOCIAL - Porto Velho 50 50 58°  
003550 FABIANE DO NASCIMENTO COSTA N ANALISTA EDUCACIONAL - ASSISTENTE SOCIAL - Porto Velho 50 50 59°  
014221 ROSÁLIA RABELO DE OLIVEIRA N ANALISTA EDUCACIONAL - ASSISTENTE SOCIAL - Porto Velho 50 50 60°  
007981 IVONE DOS SANTOS LEITE N ANALISTA EDUCACIONAL - ASSISTENTE SOCIAL - Porto Velho 50 50 61°  
003204 MAIQUELE BARROS DE OLIVEIRA MOLINO N ANALISTA EDUCACIONAL - ASSISTENTE SOCIAL - Porto Velho 50 50 62°  
014304 AURISDENE CHAVES BRINDEIRO N ANALISTA EDUCACIONAL - ASSISTENTE SOCIAL - Porto Velho 50 50 63°  
018742 DRIELE BARROS DA CRUZ ARAUJO N ANALISTA EDUCACIONAL - ASSISTENTE SOCIAL - Porto Velho 50 50 64°  
001817 RAQUEL DA SILVA SANTANA DE BRITO N ANALISTA EDUCACIONAL - ASSISTENTE SOCIAL - Porto Velho 50 50 65°  
006045 RUTE IARA VIANA MARCIÃO N ANALISTA EDUCACIONAL - ASSISTENTE SOCIAL - Porto Velho 50 50 66°  
003186 JACKELINE MANFRINI CARDOZO AIRES N ANALISTA EDUCACIONAL - ASSISTENTE SOCIAL - Porto Velho 50 50 67°  
000190 ROSINEIA DE JESUS DE PAULA N ANALISTA EDUCACIONAL - PSICÓLOGO - Alta Floresta do Oeste 50 2,5 2,5 55 1°  
008896 VALQUIRIA DE OLIVEIRA ALVES N ANALISTA EDUCACIONAL - PSICÓLOGO - Alta Floresta do Oeste 50 2,5 52,5 2°  
004493 ALINE NUNES MARINHO N ANALISTA EDUCACIONAL - PSICÓLOGO - Alta Floresta do Oeste 50 50 3°  
002872 POLIANA SANTOS PINTO N ANALISTA EDUCACIONAL - PSICÓLOGO - Alta Floresta do Oeste 50 50 4°  
017375 VALÉRIA MENEGATE DOS REIS N ANALISTA EDUCACIONAL - PSICÓLOGO - Alta Floresta do Oeste 50 50 5°  
014025 LUCIENE DO SOCORRO FREITAS DA COSTA N ANALISTA EDUCACIONAL - PSICÓLOGO - Ariquemes 50 2,5 2,5 55 1°  
002054 VANUZA DE AZEVEDO JANUÁRIO N ANALISTA EDUCACIONAL - PSICÓLOGO - Ariquemes 50 2,5 2,5 55 2°  
005040 RODRIGO SANTOS MADEIRA N ANALISTA EDUCACIONAL - PSICÓLOGO - Ariquemes 50 2,5 2,5 55 3°  
001247 MARIA IZABEL DA SILVA LEITE BRANDAO N ANALISTA EDUCACIONAL - PSICÓLOGO - Ariquemes 50 2,5 2,5 55 4°  
015712 ITALO ADÃO AGUIAR OLIVEIRA N ANALISTA EDUCACIONAL - PSICÓLOGO - Ariquemes 50 2,5 2,5 55 5°  
008195 NELI LIMA CARNEIRO N ANALISTA EDUCACIONAL - PSICÓLOGO - Ariquemes 50 2,5 52,5 6°  
003524 LARISSA FIORELLI JONER N ANALISTA EDUCACIONAL - PSICÓLOGO - Ariquemes 50 2,5 52,5 7°  
005312 LETICIA MARTINS ROSA N ANALISTA EDUCACIONAL - PSICÓLOGO - Ariquemes 50 2,5 52,5 8°  
007188 LARISSA ESTEFANY CARVALHO BARBOSA N ANALISTA EDUCACIONAL - PSICÓLOGO - Ariquemes 50 2,5 52,5 9°  
016622 NATÁLYA DE MORAIS HOFFMANN N ANALISTA EDUCACIONAL - PSICÓLOGO - Ariquemes 50 2,5 52,5 10°  
008588 DEBORA CRISTINA DE OLIVEIRA PESSOA GONÇALVES N ANALISTA EDUCACIONAL - PSICÓLOGO - Ariquemes 50 2,5 52,5 11°  
001067 CARLOS GABRIEL GONÇALVES DA SILVA N ANALISTA EDUCACIONAL - PSICÓLOGO - Ariquemes 50 2,5 52,5 12°  
009550 SANDRA FERREIRA N ANALISTA EDUCACIONAL - PSICÓLOGO - Ariquemes 50 50 13°  
012732 ROSECLER BORGHETI N ANALISTA EDUCACIONAL - PSICÓLOGO - Ariquemes 50 50 14°  
001131 SIDNEIA MARIA DE AQUINO N ANALISTA EDUCACIONAL - PSICÓLOGO - Ariquemes 50 50 15°  
005882 ALEXANDRINA ALVES MACHADO N ANALISTA EDUCACIONAL - PSICÓLOGO - Ariquemes 50 50 16°  
014070 CLEBER ALMEIDA DA ROCHA N ANALISTA EDUCACIONAL - PSICÓLOGO - Ariquemes 50 50 17°  
010215 AMANDA CAROLINA FERRARI N ANALISTA EDUCACIONAL - PSICÓLOGO - Ariquemes 50 50 18°  
000660 LETICIA BEZERRA DA SILVA N ANALISTA EDUCACIONAL - PSICÓLOGO - Ariquemes 50 50 19°  
000433 LAURA MARIA DUQUE SOARES N ANALISTA EDUCACIONAL - PSICÓLOGO - Ariquemes 50 50 20°  
000678 WILLIAM ARAUJO LOPES N ANALISTA EDUCACIONAL - PSICÓLOGO - Ariquemes 50 50 21°

018530 CAMILA DOS SANTOS SOUZA N ANALISTA EDUCACIONAL - PSICÓLOGO - Buritis e Extensões 50 2,5 2,5 55 1º  
000099 EMILLY DA SILVA ABREU N ANALISTA EDUCACIONAL - PSICÓLOGO - Buritis e Extensões 50 50 2º  
006050 ANGELA CRISTINA NEVES ILHÉUS N ANALISTA EDUCACIONAL - PSICÓLOGO - Buritis e Extensões 50 50 3º  
010673 ADEMIR DA COSTA N ANALISTA EDUCACIONAL - PSICÓLOGO - Cacoal 50 2,5 2,5 55 1º  
000888 REGIANE AMORIM DUTRA DE SOUZA N ANALISTA EDUCACIONAL - PSICÓLOGO - Cacoal 50 2,5 2,5 55 2º  
017987 SILMARA SOARES BUENO N ANALISTA EDUCACIONAL - PSICÓLOGO - Cacoal 50 2,5 2,5 55 3º  
016886 ANELI PEREIRA DE ARAUJO GOIS N ANALISTA EDUCACIONAL - PSICÓLOGO - Cacoal 50 2,5 2,5 55 4º  
005295 ÁLVARO MARÇAL JÚNIOR N ANALISTA EDUCACIONAL - PSICÓLOGO - Cacoal 50 2,5 52,5 5º  
015108 MARCILENE ALVES DOS SANTOS LOVO N ANALISTA EDUCACIONAL - PSICÓLOGO - Cacoal 50 2,5 52,5 6º  
016871 CAROLINA PALMA DE OLIVEIRA ANDRADE N ANALISTA EDUCACIONAL - PSICÓLOGO - Cacoal 50 2,5 52,5 7º  
008477 CRISTINA ALBANO RODRIGUES N ANALISTA EDUCACIONAL - PSICÓLOGO - Cacoal 50 2,5 52,5 8º  
000755 SILVANA DE OLIVEIRA RAMOS BROENSTRUP N ANALISTA EDUCACIONAL - PSICÓLOGO - Cacoal 50 2,5 52,5 9º  
004611 CARINA MADALENA DA SILVA N ANALISTA EDUCACIONAL - PSICÓLOGO - Cacoal 50 2,5 52,5 10º  
013792 JAQUELINE AGUIDA NÓBREGA DE PAULA N ANALISTA EDUCACIONAL - PSICÓLOGO - Cacoal 50 2,5 52,5 11º  
005027 JEFERSSON HENRIQUE SOUZA BARBOSA N ANALISTA EDUCACIONAL - PSICÓLOGO - Cacoal 50 2,5 52,5 12º  
016403 CLEIDE TEIXEIRA DA SILVA ANDRADE N ANALISTA EDUCACIONAL - PSICÓLOGO - Cacoal 50 50 13º  
007375 KELLY RIZANNE FERREIRA DA SILVA N ANALISTA EDUCACIONAL - PSICÓLOGO - Cacoal 50 50 14º  
006963 TAÍS MARREIRO DOS SANTOS N ANALISTA EDUCACIONAL - PSICÓLOGO - Cacoal 50 50 15º  
003326 DEIDIANE DE OLIVEIRA NUNES N ANALISTA EDUCACIONAL - PSICÓLOGO - Cacoal 50 50 16º  
017141 ANGELA KNIDEL ALNOCH N ANALISTA EDUCACIONAL - PSICÓLOGO - Cacoal 50 50 17º  
014665 LETYCYA DE SENA SILVA N ANALISTA EDUCACIONAL - PSICÓLOGO - Cerejeiras 50 2,5 2,5 55 1º  
007500 GABRIELI CRISTINA MARQUES DE SOUZA N ANALISTA EDUCACIONAL - PSICÓLOGO - Cerejeiras 50 2,5 2,5 55 2º  
016245 ROSANGELA PEREIRA DA SILVA N ANALISTA EDUCACIONAL - PSICÓLOGO - Cerejeiras 50 2,5 52,5 3º  
018452 JAQUELINE DA SILVA VAZ N ANALISTA EDUCACIONAL - PSICÓLOGO - Cerejeiras 50 2,5 52,5 4º  
001120 DILIANE DE LIMA MARQUES N ANALISTA EDUCACIONAL - PSICÓLOGO - Costa Marques 50 50 1º  
001941 KAREN NATHALYA PETRY BEZERRA N ANALISTA EDUCACIONAL - PSICÓLOGO - Costa Marques 50 50 2º  
013618 CINTIA RODRIGUES WAIANDT FERRARI N ANALISTA EDUCACIONAL - PSICÓLOGO - Espigão do Oeste 50 2,5 2,5 55 1º  
005274 POLIANA VALERIA DA SILVA N ANALISTA EDUCACIONAL - PSICÓLOGO - Espigão do Oeste 50 2,5 52,5 2º  
010303 ROSANGELA EVA DA SILVA ARAUJO N ANALISTA EDUCACIONAL - PSICÓLOGO - Espigão do Oeste 50 50 3º  
000419 SUELLEN STORARI DIAS LEAL N ANALISTA EDUCACIONAL - PSICÓLOGO - Espigão do Oeste 50 50 4º  
011868 KARIN CRISTINA ANDRADE DE ASSIS SCOLARO N ANALISTA EDUCACIONAL - PSICÓLOGO - Espigão do Oeste 50 50 5º  
008742 THAMIRES BARRETO TEXEIRA N ANALISTA EDUCACIONAL - PSICÓLOGO - Espigão do Oeste 50 50 6º  
006972 TAINA APARECIDA SANTANA MAIA N ANALISTA EDUCACIONAL - PSICÓLOGO - Espigão do Oeste 50 50 7º  
001004 JULIANA RODRIGUES DE OLIVEIRA N ANALISTA EDUCACIONAL - PSICÓLOGO - Espigão do Oeste 50 50 8º  
014856 MILLENA SCHUTZ SELHORST N ANALISTA EDUCACIONAL - PSICÓLOGO - Espigão do Oeste 50 50 9º  
014335 MAKCYNE DA CONCEIÇÃO ARAÚJO MARTINS N ANALISTA EDUCACIONAL - PSICÓLOGO - Extrema 50 2,5 2,5 55 1º  
012362 MIRIAN REIS PIUCCO N ANALISTA EDUCACIONAL - PSICÓLOGO - Extrema 50 50 2º  
001261 JUSCIMEIRE SILVA N ANALISTA EDUCACIONAL - PSICÓLOGO - Extrema 50 50 3º  
006047 MAYRA ADRIELLE PEREIRA DE SOUZA N ANALISTA EDUCACIONAL - PSICÓLOGO - Extrema 50 50 4º  
007633 JEANMILLE KEROLHAN MENEZES DA SILVA N ANALISTA EDUCACIONAL - PSICÓLOGO - Extrema 50 50 5º  
008527 SUELI FIGUEIREDO DE MENDONÇA N ANALISTA EDUCACIONAL - PSICÓLOGO - Extrema 50 50 6º  
014716 JÉSSICA FABRÍCIA SILVA LIMA N ANALISTA EDUCACIONAL - PSICÓLOGO - Guajará Mirim 50 15 65 1º  
015018 VALÉRIA LEMES MOURA TAVARES N ANALISTA EDUCACIONAL - PSICÓLOGO - Guajará Mirim 50 2,5 2,5 55 2º  
002892 YASMINE MUNHOZ DAHER DOS SANTOS N ANALISTA EDUCACIONAL - PSICÓLOGO - Guajará Mirim 50 2,5 2,5 55 3º  
008826 MARCIA AGUIAR DA SILVA N ANALISTA EDUCACIONAL - PSICÓLOGO - Guajará Mirim 50 50 4º  
015669 NEICIANE SILVA DOS ANJOS N ANALISTA EDUCACIONAL - PSICÓLOGO - Guajará Mirim 50 50 5º  
003906 DEANDRISON DE OLIVEIRA AMARAL N ANALISTA EDUCACIONAL - PSICÓLOGO - Guajará Mirim 50 50 6º  
019544 ROSENDA LEAL DOS SANTOS ANDRADE N ANALISTA EDUCACIONAL - PSICÓLOGO - Guajará Mirim 50 50 7º  
011314 JERCILANE FERREIRA REGE N ANALISTA EDUCACIONAL - PSICÓLOGO - Guajará Mirim 50 50 8º  
011475 MAYDA DE OLIVEIRA DE ALMEIDA N ANALISTA EDUCACIONAL - PSICÓLOGO - Guajará Mirim 50 50 9º  
010294 LINDANAYRA OLIVEIRA DA SILVA N ANALISTA EDUCACIONAL - PSICÓLOGO - Guajará Mirim 50 50 10º  
002141 EANNISDEYLA DE MEDEIROS LOPES DA COSTA MELO N ANALISTA EDUCACIONAL - PSICÓLOGO - Jaru 50 2,5 2,5 55 1º  
010732 CARLOS EDUARDO MOREIRA DA SILVA N ANALISTA EDUCACIONAL - PSICÓLOGO - Jaru 50 2,5 2,5 55 2º  
002090 LAIS CRISTINA FELIX FERNANDES N ANALISTA EDUCACIONAL - PSICÓLOGO - Jaru 50 2,5 2,5 55 3º  
003407 LARISSA OLIVEIRA SALES N ANALISTA EDUCACIONAL - PSICÓLOGO - Jaru 50 50 4º  
003430 ANA PAULA COELHO RAMOS BIGLIATI DA COSTA N ANALISTA EDUCACIONAL - PSICÓLOGO - Ji-Paraná 50 2,5 2,5 55 1º  
000943 NADYA ANTERO DA SILVA N ANALISTA EDUCACIONAL - PSICÓLOGO - Ji-Paraná 50 2,5 2,5 55 2º  
013777 MARINA BORGES CERON REZENDE N ANALISTA EDUCACIONAL - PSICÓLOGO - Ji-Paraná 50 2,5 2,5 55 3º  
002690 WELICLÉA DE ALMEIDA N ANALISTA EDUCACIONAL - PSICÓLOGO - Ji-Paraná 50 2,5 52,5 4º  
002532 PATRICIA VALEGURA LANA N ANALISTA EDUCACIONAL - PSICÓLOGO - Ji-Paraná 50 2,5 52,5 5º  
002326 CARLA ANDREIA GONÇALVES BATISTA N ANALISTA EDUCACIONAL - PSICÓLOGO - Ji-Paraná 50 2,5 52,5 6º  
004634 MIRIAN GABRIELLA GOMES DA SILVA N ANALISTA EDUCACIONAL - PSICÓLOGO - Ji-Paraná 50 2,5 52,5 7º  
012030 DAIELLEN MARTINS VERONEZI MODESTO N ANALISTA EDUCACIONAL - PSICÓLOGO - Ji-Paraná 50 2,5 52,5 8º  
008939 GÉSSICA PEREIRA DA SILVA N ANALISTA EDUCACIONAL - PSICÓLOGO - Ji-Paraná 50 2,5 52,5 9º  
004563 DANIELLE AMARAL DE ALMEIDA N ANALISTA EDUCACIONAL - PSICÓLOGO - Ji-Paraná 50 2,5 52,5 10º  
004212 THAYS GOMES GAMA N ANALISTA EDUCACIONAL - PSICÓLOGO - Ji-Paraná 50 2,5 52,5 11º

005919 VANESSA BOTELHO SOARES POLETINI N ANALISTA EDUCACIONAL - PSICÓLOGO - Ji-Paraná 50 2,5 52,5 12°  
011169 GRAZIELE DE MATOS VITORINO N ANALISTA EDUCACIONAL - PSICÓLOGO - Ji-Paraná 50 2,5 52,5 13°  
002058 ALBERTO RAMOS FALCAO JUNIOR N ANALISTA EDUCACIONAL - PSICÓLOGO - Ji-Paraná 50 50 14°  
004278 SUELLEN PETRONILO DE ALMEIDA N ANALISTA EDUCACIONAL - PSICÓLOGO - Ji-Paraná 50 50 15°  
008734 FELIPE DE SOUZA BARROS N ANALISTA EDUCACIONAL - PSICÓLOGO - Ji-Paraná 50 50 16°  
001378 REBECA MATANA S ANALISTA EDUCACIONAL - PSICÓLOGO - Ji-Paraná 50 50 17°  
013993 KIMBERLIN DE MIRANDA DA SILVA N ANALISTA EDUCACIONAL - PSICÓLOGO - Ji-Paraná 50 50 18°  
000352 MARIANA DE MORAES VIANA N ANALISTA EDUCACIONAL - PSICÓLOGO - Ji-Paraná 50 50 19°  
000742 LARISSA ELLEN DE SENA N ANALISTA EDUCACIONAL - PSICÓLOGO - Ji-Paraná 50 50 20°  
002862 ARIANE PEREIRA DE OLIVEIRA N ANALISTA EDUCACIONAL - PSICÓLOGO - Machadinho do Oeste/Extensões 50 50 1°  
012109 LUANA LOPES PRATES N ANALISTA EDUCACIONAL - PSICÓLOGO - Ouro Preto do Oeste 50 2,5 2,5 55 1°  
003173 DÉSSICA DE SOUZA CORTE N ANALISTA EDUCACIONAL - PSICÓLOGO - Ouro Preto do Oeste 50 2,5 52,5 2°  
000175 ANNA KAROLYNE RESENDE VILAR ARAUJO N ANALISTA EDUCACIONAL - PSICÓLOGO - Ouro Preto do Oeste 50 50 3°  
001482 CLODOALDO MATTOS DA SILVA N ANALISTA EDUCACIONAL - PSICÓLOGO - Pimenta Bueno 50 2,5 2,5 55 1°  
007151 AMANDA COSTA WESSLER N ANALISTA EDUCACIONAL - PSICÓLOGO - Pimenta Bueno 50 2,5 2,5 55 2°  
005713 AUCIONE APARECIDA OLIVEIRA NOBRE N ANALISTA EDUCACIONAL - PSICÓLOGO - Pimenta Bueno 50 2,5 52,5 3°  
014174 ELISÂNGELA MARIA AFONSO N ANALISTA EDUCACIONAL - PSICÓLOGO - Pimenta Bueno 50 2,5 52,5 4°  
016578 IVETE LIMA DOS SANTOS N ANALISTA EDUCACIONAL - PSICÓLOGO - Pimenta Bueno 50 2,5 52,5 5°  
008330 MARILANI SABINO DA SILVA N ANALISTA EDUCACIONAL - PSICÓLOGO - Pimenta Bueno 50 2,5 52,5 6°  
013154 CLEIDIANA FELIPE NERIS N ANALISTA EDUCACIONAL - PSICÓLOGO - Pimenta Bueno 50 2,5 52,5 7°  
018893 THAYANE LIMA DE OLIVEIRA N ANALISTA EDUCACIONAL - PSICÓLOGO - Pimenta Bueno 50 2,5 52,5 8°  
001572 MARLA LIMA DE ALMEIDA N ANALISTA EDUCACIONAL - PSICÓLOGO - Pimenta Bueno 50 2,5 52,5 9°  
006955 TAUANA PSCHISKY N ANALISTA EDUCACIONAL - PSICÓLOGO - Pimenta Bueno 50 2,5 52,5 10°  
005527 KAROLINE DOS SANTOS NAVA N ANALISTA EDUCACIONAL - PSICÓLOGO - Pimenta Bueno 50 2,5 52,5 11°  
004257 AIRTON MESQUITA COELHO N ANALISTA EDUCACIONAL - PSICÓLOGO - Pimenta Bueno 50 50 12°  
015548 LUCIANA PEREIRA DE ASSIS SILVA S ANALISTA EDUCACIONAL - PSICÓLOGO - Pimenta Bueno 50 50 13°  
008268 JOCILAINE ALMEIDA DOS SANTOS GIMENES N ANALISTA EDUCACIONAL - PSICÓLOGO - Pimenta Bueno 50 50 14°  
009827 CIBELE LUANE MENDES GOMES N ANALISTA EDUCACIONAL - PSICÓLOGO - Pimenta Bueno 50 50 15°  
005311 EMILI BEATRIZ PEREIRA DA SILVA N ANALISTA EDUCACIONAL - PSICÓLOGO - Pimenta Bueno 50 50 16°  
000843 HÉLEN RIMET ALVES DE ALMEIDA N ANALISTA EDUCACIONAL - PSICÓLOGO - Porto Velho 50 30 15 2,5 2,5 100 1°  
009963 EDLEI TIMBÓ PASSOS N ANALISTA EDUCACIONAL - PSICÓLOGO - Porto Velho 50 15 2,5 2,5 70 2°  
001997 GESICA BORGES BERGAMINI N ANALISTA EDUCACIONAL - PSICÓLOGO - Porto Velho 50 15 2,5 2,5 70 3°  
009970 JAINE DE SANTANA FEITOSA N ANALISTA EDUCACIONAL - PSICÓLOGO - Porto Velho 50 15 2,5 2,5 70 4°  
003208 FERNANDA DE CASTRO BORGES TRINDADE N ANALISTA EDUCACIONAL - PSICÓLOGO - Porto Velho 50 15 2,5 67,5 5°  
010486 ELIS MONIQUE DE VASCONCELOS GALVÃO N ANALISTA EDUCACIONAL - PSICÓLOGO - Porto Velho 50 15 2,5 67,5 6°  
018870 PÂMELA CRISTIANE GOMES FERREIRA N ANALISTA EDUCACIONAL - PSICÓLOGO - Porto Velho 50 15 65 7°  
010954 VANESSA CAROLINE FERREIRA GALVÃO N ANALISTA EDUCACIONAL - PSICÓLOGO - Porto Velho 50 15 65 8°  
007861 MÁRIO JORGE BURITI DE MOURA N ANALISTA EDUCACIONAL - PSICÓLOGO - Porto Velho 50 2,5 2,5 55 9°  
000372 LUCIA CARMEN ALVES FRAGA N ANALISTA EDUCACIONAL - PSICÓLOGO - Porto Velho 50 2,5 2,5 55 10°  
003807 ROSÂNGELA NOGUEIRA GAMA MARCIÃO N ANALISTA EDUCACIONAL - PSICÓLOGO - Porto Velho 50 2,5 2,5 55 11°  
017409 MICHELE BIANCA FERREIRA SALVATIERRA N ANALISTA EDUCACIONAL - PSICÓLOGO - Porto Velho 50 2,5 2,5 55 12°  
003217 WEVERSON VIEIRA DA SILVA N ANALISTA EDUCACIONAL - PSICÓLOGO - Porto Velho 50 2,5 2,5 55 13°  
002452 ELIANE DE SOUZA MACIEL N ANALISTA EDUCACIONAL - PSICÓLOGO - Porto Velho 50 2,5 2,5 55 14°  
001326 UILSON LOURENÇO FIRMO DE OLIVEIRA N ANALISTA EDUCACIONAL - PSICÓLOGO - Porto Velho 50 2,5 2,5 55 15°  
002584 CARLA DINIZ NOGUEIRA N ANALISTA EDUCACIONAL - PSICÓLOGO - Porto Velho 50 2,5 2,5 55 16°  
015098 LUCIANA BOTELHO PRAÇA MELO N ANALISTA EDUCACIONAL - PSICÓLOGO - Porto Velho 50 2,5 52,5 17°  
000720 JANAINA MARIA GALHARDO SARTO QUINTANILHA N ANALISTA EDUCACIONAL - PSICÓLOGO - Porto Velho 50 2,5 52,5 18°  
004362 DAIANY LILIAN DE CASTRO RIBEIRO N ANALISTA EDUCACIONAL - PSICÓLOGO - Porto Velho 50 2,5 52,5 19°  
018144 HÉRICO MACIEL DE AMORIM N ANALISTA EDUCACIONAL - PSICÓLOGO - Porto Velho 50 2,5 52,5 20°  
018646 CICERA RAQUEL MOREIRA MACIEL FARIAS N ANALISTA EDUCACIONAL - PSICÓLOGO - Porto Velho 50 2,5 52,5 21°  
018936 MARIA DO SOCORRO FERREIRA DE ARAÚJO N ANALISTA EDUCACIONAL - PSICÓLOGO - Porto Velho 50 2,5 52,5 22°  
018690 WANUSA MADALENO SILVA CARNEIRO N ANALISTA EDUCACIONAL - PSICÓLOGO - Porto Velho 50 2,5 52,5 23°  
000259 GRASIELLE FEIJÓ ROSA N ANALISTA EDUCACIONAL - PSICÓLOGO - Porto Velho 50 2,5 52,5 24°  
010978 JOSIANE TAVARES DE SOUSA N ANALISTA EDUCACIONAL - PSICÓLOGO - Porto Velho 50 2,5 52,5 25°  
015873 ANDREIA SILVA DE SOUSA N ANALISTA EDUCACIONAL - PSICÓLOGO - Porto Velho 50 2,5 52,5 26°  
019757 ANA CLÁUDIA VALDERAMOS N ANALISTA EDUCACIONAL - PSICÓLOGO - Porto Velho 50 2,5 52,5 27°  
004091 MARIVÂNIA DA SILVA MAIO N ANALISTA EDUCACIONAL - PSICÓLOGO - Porto Velho 50 2,5 52,5 28°  
010085 HENRIQUE RODRIGUES ASCENÇO NETO S ANALISTA EDUCACIONAL - PSICÓLOGO - Porto Velho 50 2,5 52,5 29°  
000526 TATIANA DA SILVA PEREIRA N ANALISTA EDUCACIONAL - PSICÓLOGO - Porto Velho 50 2,5 52,5 30°  
013093 MAIARA DEZAN DOS SANTOS N ANALISTA EDUCACIONAL - PSICÓLOGO - Porto Velho 50 2,5 52,5 31°  
002858 LUIZ PHELIPPE DE ASSUMPÇÃO BARROSO N ANALISTA EDUCACIONAL - PSICÓLOGO - Porto Velho 50 2,5 52,5 32°  
017577 ANDRESSA HÉLEN DOS SANTOS SOUZA N ANALISTA EDUCACIONAL - PSICÓLOGO - Porto Velho 50 2,5 52,5 33°  
001657 ERICA RODRIGUES DE SOUZA N ANALISTA EDUCACIONAL - PSICÓLOGO - Porto Velho 50 2,5 52,5 34°  
013857 LUDIMILLA DE OLIVEIRA ALVES N ANALISTA EDUCACIONAL - PSICÓLOGO - Porto Velho 50 2,5 52,5 35°  
016058 WASHINGTON LUIS MOITA N ANALISTA EDUCACIONAL - PSICÓLOGO - Porto Velho 50 2,5 52,5 36°  
009895 MILENA QUEIROZ DOURADO N ANALISTA EDUCACIONAL - PSICÓLOGO - Porto Velho 50 2,5 52,5 37°

000958 MAYRA RODRIGUES LEITE N ANALISTA EDUCACIONAL - PSICÓLOGO - Porto Velho 50 2,5 52,5 38°  
002208 JANAÍNA GIANNE ARAÚJO DE MEDEIROS N ANALISTA EDUCACIONAL - PSICÓLOGO - Porto Velho 50 2,5 52,5 39°  
017546 KEMILA PONCE DE SOUSA N ANALISTA EDUCACIONAL - PSICÓLOGO - Porto Velho 50 2,5 52,5 40°  
004940 LARISSA VIEIRA DA SILVA N ANALISTA EDUCACIONAL - PSICÓLOGO - Porto Velho 50 2,5 52,5 41°  
007851 ELIZABETH GUZMAN HURTADO N ANALISTA EDUCACIONAL - PSICÓLOGO - Porto Velho 50 50 42°  
005795 NELZA RIBEIRO GALVÃO N ANALISTA EDUCACIONAL - PSICÓLOGO - Porto Velho 50 50 43°  
017540 MARIA ORLI DOURADA LIMA N ANALISTA EDUCACIONAL - PSICÓLOGO - Porto Velho 50 50 44°  
001842 ALESSIA RODRIGUES MOURA N ANALISTA EDUCACIONAL - PSICÓLOGO - Porto Velho 50 50 45°  
000051 LUZANIRA DOURADO DA SILVA N ANALISTA EDUCACIONAL - PSICÓLOGO - Porto Velho 50 50 46°  
001577 MOISES DE OLIVEIRA RODRIGUES N ANALISTA EDUCACIONAL - PSICÓLOGO - Porto Velho 50 50 47°  
001879 PATRÍCIA PARADA COELHO PINTO N ANALISTA EDUCACIONAL - PSICÓLOGO - Porto Velho 50 50 48°  
000712 MARIA IRACEMA ALVES DE OLIVEIRA NASCIMENTO N ANALISTA EDUCACIONAL - PSICÓLOGO - Porto Velho 50 50 49°  
008163 DERRA ADLA BARROS OLIVEIRA N ANALISTA EDUCACIONAL - PSICÓLOGO - Porto Velho 50 50 50°  
008573 FERNANDO REIS AMAZONAS N ANALISTA EDUCACIONAL - PSICÓLOGO - Porto Velho 50 50 51°  
000383 AGATA CRISTIAM TAVARES BARBOSA N ANALISTA EDUCACIONAL - PSICÓLOGO - Porto Velho 50 50 52°  
016388 VALÉRIA KARLA SIQUEIRA DO NASCIMENTO S ANALISTA EDUCACIONAL - PSICÓLOGO - Porto Velho 50 50 53°  
013953 VERONICE DA SILVA FERNANDES N ANALISTA EDUCACIONAL - PSICÓLOGO - Porto Velho 50 50 54°  
010331 FERNANDO JACó DA SILVA NASCIMENTO S ANALISTA EDUCACIONAL - PSICÓLOGO - Porto Velho 50 50 55°  
019763 CARINE FERNANDA SILVA DOS SANTOS N ANALISTA EDUCACIONAL - PSICÓLOGO - Porto Velho 50 50 56°  
007812 ÁTILA BATISTA CHAVES N ANALISTA EDUCACIONAL - PSICÓLOGO - Porto Velho 50 50 57°  
002558 DAIANE LACERDA BARBOSA N ANALISTA EDUCACIONAL - PSICÓLOGO - Porto Velho 50 50 58°  
003871 GEANDRA FONSECA MEIRELES CORREIA N ANALISTA EDUCACIONAL - PSICÓLOGO - Porto Velho 50 50 59°  
007392 VANESSA OLIVEIRA GAIA N ANALISTA EDUCACIONAL - PSICÓLOGO - Porto Velho 50 50 60°  
000021 ANA PAULA LIMA BRITO DA SILVA N ANALISTA EDUCACIONAL - PSICÓLOGO - Porto Velho 50 50 61°  
002247 ROSANA NUNES BECIL DA SILVA N ANALISTA EDUCACIONAL - PSICÓLOGO - Porto Velho 50 50 62°  
000330 NAIARA CARNEIRO SILVA N ANALISTA EDUCACIONAL - PSICÓLOGO - Porto Velho 50 50 63°  
007109 CASSIA RAISSA LOPES VALENTE N ANALISTA EDUCACIONAL - PSICÓLOGO - Porto Velho 50 50 64°  
011979 SABRINA LIMA DA COSTA N ANALISTA EDUCACIONAL - PSICÓLOGO - Porto Velho 50 50 65°  
002236 ANA LETÍCIA GUIMARAES DE SOUZA LIMA N ANALISTA EDUCACIONAL - PSICÓLOGO - Porto Velho 50 50 66°  
016265 THAIS DA SILVA ALVES N ANALISTA EDUCACIONAL - PSICÓLOGO - Porto Velho 50 50 67°  
016203 LETÍCIA DE FREITAS LORGA N ANALISTA EDUCACIONAL - PSICÓLOGO - Porto Velho 50 50 68°  
013687 JASMINE PAZ DA CRUZ N ANALISTA EDUCACIONAL - PSICÓLOGO - Porto Velho 50 50 69°  
009521 DHENIFER ESTEFANI PEREIRA BARBOSA N ANALISTA EDUCACIONAL - PSICÓLOGO - Porto Velho 50 50 70°  
000311 BRENDA SABRINA MORAES DA SILVA N ANALISTA EDUCACIONAL - PSICÓLOGO - Porto Velho 50 50 71°  
018377 NATASHA DA SILVA NEVES N ANALISTA EDUCACIONAL - PSICÓLOGO - Porto Velho 50 50 72°  
014054 DAIANA ALMEIDA ORDONES N ANALISTA EDUCACIONAL - PSICÓLOGO - Porto Velho 50 50 73°  
000439 ADRIANA BARBOSA DA SILVA N ANALISTA EDUCACIONAL - PSICÓLOGO - Porto Velho 50 50 74°  
007874 LARISSA SOUSA DE ALMEIDA N ANALISTA EDUCACIONAL - PSICÓLOGO - Porto Velho 50 50 75°  
007552 KARINA RODRIGUES DE CASTRO N ANALISTA EDUCACIONAL - PSICÓLOGO - Porto Velho 50 50 76°  
008764 SIDINARA DA SILVA SÓRIS N ANALISTA EDUCACIONAL - PSICÓLOGO - Porto Velho 50 50 77°  
015627 VITÓRIA REGINA ALVES DE ALMEIDA N ANALISTA EDUCACIONAL - PSICÓLOGO - Porto Velho 50 50 78°  
004726 SUSANA MARQUES CORDEIRO XAVIER N ANALISTA EDUCACIONAL - PSICÓLOGO - Porto Velho 50 50 79°  
016917 ILNARA SAMA DOS SANTOS BARROS N ANALISTA EDUCACIONAL - PSICÓLOGO - Porto Velho 50 50 80°  
004147 JéSSICA OLIVEIRA SANTANA N ANALISTA EDUCACIONAL - PSICÓLOGO - Porto Velho 50 50 81°  
003879 LARA MARIA SILVA MAIA N ANALISTA EDUCACIONAL - PSICÓLOGO - Porto Velho 50 50 82°  
009125 ANGéLICA DE SOUZA LIMA N ANALISTA EDUCACIONAL - PSICÓLOGO - Porto Velho 50 50 83°  
011994 TAUANE MATIELY DE OLIVEIRA SANTOS N ANALISTA EDUCACIONAL - PSICÓLOGO - Porto Velho 50 50 84°  
017410 IVANNA ARAÚJO DA SILVA N ANALISTA EDUCACIONAL - PSICÓLOGO - Porto Velho 50 50 85°  
011657 THAINA LORAS VIEIRA N ANALISTA EDUCACIONAL - PSICÓLOGO - Porto Velho 50 50 86°  
010876 TATIANE DE MAGALHãES BENTO N ANALISTA EDUCACIONAL - PSICÓLOGO - Porto Velho 50 50 87°  
002923 AMANDA CAROLINE SOARES RODRIGUES N ANALISTA EDUCACIONAL - PSICÓLOGO - Porto Velho 50 50 88°  
014097 ANA PAULA DE OLIVEIRA GOES N ANALISTA EDUCACIONAL - PSICÓLOGO - Porto Velho 50 50 89°  
018571 GECILENE MAIA GONçALVES N ANALISTA EDUCACIONAL - PSICÓLOGO - Porto Velho 50 50 90°  
010912 JESSYCA PAIVA DE ALBUQUERQUE N ANALISTA EDUCACIONAL - PSICÓLOGO - Porto Velho 50 50 91°  
007254 CAMILA CARVALHO GADELHA N ANALISTA EDUCACIONAL - PSICÓLOGO - Porto Velho 50 50 92°  
018208 SUYENN CAREY GOMES DE LEMOS SANTOS N ANALISTA EDUCACIONAL - PSICÓLOGO - Porto Velho 50 50 93°  
011246 ELIZA REGINA TEIXEIRA STRUCKEL N ANALISTA EDUCACIONAL - PSICÓLOGO - Rolim de Moura 50 2,5 2,5 55 1°  
016782 VANDERLEIA SKIEZYNSKI N ANALISTA EDUCACIONAL - PSICÓLOGO - Rolim de Moura 50 2,5 2,5 55 2°  
013862 PRISCILA MACIEL CARRETA N ANALISTA EDUCACIONAL - PSICÓLOGO - Rolim de Moura 50 2,5 2,5 55 3°  
013827 RAFAEL CAMARGO ZANDONADI N ANALISTA EDUCACIONAL - PSICÓLOGO - Rolim de Moura 50 2,5 2,5 55 4°  
019507 EDVANIA WESSLING VINHATI N ANALISTA EDUCACIONAL - PSICÓLOGO - Rolim de Moura 50 2,5 2,5 55 5°  
007165 CARLOS GESTER VALIATTI DA SILVA N ANALISTA EDUCACIONAL - PSICÓLOGO - Rolim de Moura 50 2,5 2,5 55 6°  
019700 MARIA IVONEIDE DE SOUSA VIEIRA BARELA N ANALISTA EDUCACIONAL - PSICÓLOGO - Rolim de Moura 50 2,5 52,5 7°  
000425 MAIKILLA RAFAELLA RODRIGUES MIRANDA N ANALISTA EDUCACIONAL - PSICÓLOGO - Rolim de Moura 50 2,5 52,5 8°  
013268 LEONARIA FERNANDES DA COSTA N ANALISTA EDUCACIONAL - PSICÓLOGO - Rolim de Moura 50 2,5 52,5 9°  
008036 TAMIRES PEREIRA CÁO DE OLIVEIRA N ANALISTA EDUCACIONAL - PSICÓLOGO - Rolim de Moura 50 2,5 52,5 10°

002207 TAUANA CRISTINA SANTANA N ANALISTA EDUCACIONAL - PSICÓLOGO - Rolim de Moura 50 2,5 52,5 11°  
013513 LUDNEY DE QUEIRÓZ ALVARES MENDES N ANALISTA EDUCACIONAL - PSICÓLOGO - Rolim de Moura 50 50 12°  
002312 EDUARDO SEBASTIÃO DA SILVA N ANALISTA EDUCACIONAL - PSICÓLOGO - Rolim de Moura 50 50 13°  
010447 NEUZILANE MEDEIROS GONZAGA N ANALISTA EDUCACIONAL - PSICÓLOGO - Rolim de Moura 50 50 14°  
016233 MIRLEY CRISTINE PEREIRA N ANALISTA EDUCACIONAL - PSICÓLOGO - Rolim de Moura 50 50 15°  
005608 FRANCIELE ALVES DA SILVA N ANALISTA EDUCACIONAL - PSICÓLOGO - Rolim de Moura 50 50 16°  
015856 NÁDIA DOS SANTOS SCHMIDT N ANALISTA EDUCACIONAL - PSICÓLOGO - Rolim de Moura 50 50 17°  
011302 AMANDA KALLYNE LIMA DA SILVA N ANALISTA EDUCACIONAL - PSICÓLOGO - Rolim de Moura 50 50 18°  
008744 BEATRIZ VALDOMERI DOS SANTOS N ANALISTA EDUCACIONAL - PSICÓLOGO - Rolim de Moura 50 50 19°  
001444 ANA PAULA DOS SANTOS CHALITO N ANALISTA EDUCACIONAL - PSICÓLOGO - São Francisco do Guaporé 50 2,5 2,5 55 1°  
018791 DANILO GALVAO DE CARVALHO N ANALISTA EDUCACIONAL - PSICÓLOGO - São Francisco do Guaporé 50 2,5 52,5 2°  
008594 MYLENA PORTO DA SILVA N ANALISTA EDUCACIONAL - PSICÓLOGO - São Francisco do Guaporé 50 2,5 52,5 3°  
004845 LÍDIA REZENDE CORDEIRO N ANALISTA EDUCACIONAL - PSICÓLOGO - São Francisco do Guaporé 50 50 4°  
015339 TAUANA GOMES DE ALCANTARA N ANALISTA EDUCACIONAL - PSICÓLOGO - São Francisco do Guaporé 50 50 5°  
016454 WANDERSON RIBEIRO LEMES DA SILVA N ANALISTA EDUCACIONAL - PSICÓLOGO - São Francisco do Guaporé 50 50 6°  
012885 ELDESSANDRA SANTOS DA COSTA N ANALISTA EDUCACIONAL - PSICÓLOGO - Vilhena 50 2,5 2,5 55 1°  
002910 ADRIANA ARAUJO MACHADO N ANALISTA EDUCACIONAL - PSICÓLOGO - Vilhena 50 2,5 2,5 55 2°  
013448 ROXANA INFANTE SUÁREZ N ANALISTA EDUCACIONAL - PSICÓLOGO - Vilhena 50 2,5 2,5 55 3°  
003129 ANGELICA MAYARA DAVID SANCHES DE MORAIS N ANALISTA EDUCACIONAL - PSICÓLOGO - Vilhena 50 2,5 2,5 55 4°  
006763 ADMA ANUBIS IZIDIO PEREIRA DE LACERDA N ANALISTA EDUCACIONAL - PSICÓLOGO - Vilhena 50 2,5 2,5 55 5°  
000323 JANISMARA QUEDNAU N ANALISTA EDUCACIONAL - PSICÓLOGO - Vilhena 50 2,5 52,5 6°  
017449 GENAINA REGINA ZAFFARI SILVA N ANALISTA EDUCACIONAL - PSICÓLOGO - Vilhena 50 2,5 52,5 7°  
011479 BRUNA GABRIELA ALVES MOREIRA DA SILVA N ANALISTA EDUCACIONAL - PSICÓLOGO - Vilhena 50 2,5 52,5 8°  
019181 BRENDA DE OLIVEIRA ZOPPI N ANALISTA EDUCACIONAL - PSICÓLOGO - Vilhena 50 50 9°

Porto Velho – RO, 22 de outubro de 2021.

**Silvio Luiz Rodrigues da Silva**  
Superintendente Estadual de Gestão de Pessoas

Protocolo 0021546124

#### EXTRATO

Porto Velho/RO, 26 de outubro de 2021.

O CORREGEDOR-GERAL DA ADMINISTRAÇÃO DO ESTADO DE RONDÔNIA, em obediência aos princípios instituídos no Art. 37 da Constituição Federal e ao disposto no Art. 181 da LC de n. 68/1992, de 9 de Dezembro de 1992 e suas alterações que lhe conferem o Art. 5º, inciso II da LC n. 447, e em consideração aos fatos que chegaram ao conhecimento desta Corregedoria, por meio da Sindicância Administrativa Investigativa n. 174/SAI/EPR/2018, de 4/12/2018, bem como conforme consta o Processo n. 0031.498914/2021-74,

RESOLVE:

Art. 1º Instaurar Processo Administrativo Disciplinar para apurar a conduta funcional de servidores, conforme consta ao expediente supra epigrafado.

Art. 2º Determinar que a 5ª Comissão de Sindicância e Processo Administrativo Disciplinar da Superintendência Estadual de Gestão de Pessoas-SEGEP, constituída pela Portaria n.8663 de 01/10/2021, publicada no DOE n. 197, de 01/10/2021, proceda a instrução dos autos.

Art. 3º Este Extrato da 9424, de 26 de outubro de 2021, entra em vigor na data da sua publicação.

**Jose Carlos Gomes da Rocha**  
Corregedor-Geral da Administração - CGA/SEGEP

Protocolo 0021624465

Portaria nº 9449 de 26 de outubro de 2021

O Corregedor-Geral da Administração do Estado de Rondônia no uso de suas atribuições legais, considerando o disposto no Art. 195, *caput*, da LCE de nº. 68 de 09 de dezembro de 1992, e suas alterações e o exposto no Memorando n. 1041/2021/SEGEP-3CSPAD, de 26 de outubro de 2021,

RESOLVE:

Artigo 1º - Prorrogar pelo prazo de 30 (trinta) dias o Processo Administrativo Disciplinar nº 043/PAD-S/IPEM/2021.

Artigo 2º - Esta portaria entra em vigor na data de sua assinatura, com efeitos a contar de 27 de outubro de 2021.

**José Carlos Gomes da Rocha**  
Corregedor-Geral da Administração/CGA/SEGEP

Protocolo 0021641527

Portaria nº 9406 de 25 de outubro de 2021

SEGEP-NCSR

O SUPERINTENDENTE ESTADUAL DE GESTÃO DE PESSOAS, no uso de suas atribuições que lhe confere o Art. 43 c/c Art. 120 da Lei Complementar n.965, de 20 de dezembro de 2017, publicada no DOE n.238 de 20.12.2017, e, considerando o constante nos autos do Processo nº 0015.043413/2018-57,

R E S O L V E:

Conceder Progressão Funcional, com base nos Artigos 11 a 13 do Capítulo VII, da Lei n. 67, de 09 de dezembro de 1992, regulamentado pelo Decreto n. 6540 de 30 de setembro de 1994, LC n. 529/2009 e LC n.808/2014 e LC 959/2017, ao servidor:

NOME: SERGIO LEITE ROCHA

MATRÍCULA: 300028079

CARGO: ENGENHEIRO AGRÔNOMO

LOTAÇÃO: IDARON

PERÍODO	CLASSE/ REFERÊNCIA	EFEITO FINANCEIRO
10/ 11/2011 a 09/11/2013	2ª/ D	10/ 11/2013
10/ 11/2013 a 09/11/2015	3ª A	10/ 11/2015
10/ 11/2015 a 09/11/2017	3ª/ B	10/ 11/2017
10/ 11/2017 a 09/11/2019	3ª/ C	10/ 11/2019

**SILVIO LUIZ RODRIGUES DA SILVA**  
Superintendente Estadual de Gestão de Pessoas

Protocolo 0021610803

Portaria nº 9407 de 25 de outubro de 2021

SEGEPE-NCSR

O SUPERINTENDENTE ESTADUAL DE GESTÃO DE PESSOAS, no uso de suas atribuições que lhe confere o Art. 43 c/c Art. 120 da Lei Complementar n.965, de 20 de dezembro de 2017, publicada no DOE n.238 de 20.12.2017, e, considerando o Processo nº 0030.381903/2021-66,

**R E S O L V E:**

Conceder Progressão Funcional, com base nos Artigos 11 a 13 do Capítulo VII, da Lei n.67, de 09 de dezembro de 1992, regulamentado pelo Decreto n. 6540 de 30 de setembro de 1994 e a Lei Complementar n. 911 de 12/12/2016, publicada no DOE n. 230 de 12/12/2016, a servidora:

Matrícula	Nome	Cargo	Período de Avaliação	Referência	Efeito Financeiro
300061161	Lauricélia de Oliveira e Silva	Contador	05/ 08/2019 a 04/08/2021	09	05/ 08/2021

**SILVIO LUIZ RODRIGUES DA SILVA**  
Superintendente Estadual de Gestão de Pessoas/SEGEPE

Protocolo 0021611992

Portaria nº 9425 de 26 de outubro de 2021

SEGEPE-NCSR

O SUPERINTENDENTE ESTADUAL DE GESTÃO DE PESSOAS, no uso de suas atribuições que lhe confere o Art. 43 c/c Art. 120 da Lei Complementar n.965, de 20 de Dezembro de 2017, publicada no DOE n.238 de 20.12.2017, e, considerando o Despacho SESAUCR/CRH (0021204749) constante nos autos do Processo nº 0031.388743/2021-76,

**R E S O L V E:**

Tornar sem efeito a **Portaria nº 897/NCSR/SEGEPE/SEPOG** de 7 de fevereiro de 2017, publicada no DOE 32 de 16 de fevereiro de 2017 e a **Portaria nº 8405** de 24 de setembro de 2021, publicada no DOE 193 de 27 de setembro de 2021, referente a progressão funcional da servidora ROSANA YURIKO SILVA, considerando existência de duplicidade com o processo 0036.365381/2020-14.

**SILVIO LUIZ RODRIGUES DA SILVA**  
Superintendente Estadual de Gestão de Pessoas

Protocolo 0021624989

Portaria nº 9431 de 26 de outubro de 2021

SEGEPE-NCSR

O SUPERINTENDENTE ESTADUAL DE GESTÃO DE PESSOAS, no uso de suas atribuições que lhe confere o Art. 43 c/c Art. 120 da Lei Complementar n.965, de 20 de Dezembro de 2017, publicada no DOE n.238 de 20.12.2017, e, considerando os autos do Processo nº 0036.284069/2021-10,

**R E S O L V E:**

Conceder Progressão Funcional por Merecimento, com base nos Artigos 5º e 6º do Capítulo II, da Lei n.1067, de 19 de Abril de 2002, publicada no DOE n.4966, de 22 de Abril de 2002, a servidora:

Nome: TIAGO RESENDE DA SILVA

Matrícula: 300137638

Cargo: Agente Atividade Administrativa

Lotação: SESAUC

Período de Avaliação: 10/05/2019 à 09/05/2020

Referência: 03

Classe: A

Efeitos Financeiros: 10/05/2020

**SILVIO LUIZ RODRIGUES DA SILVA**  
Superintendente Estadual de Gestão de Pessoas

Protocolo 0021630810

Portaria nº 9433 de 26 de outubro de 2021

SEGEPE-NCSR

O SUPERINTENDENTE ESTADUAL DE GESTÃO DE PESSOAS, no uso de suas atribuições que lhe confere o Art. 43 c/c Art. 120 da Lei Complementar n. 965, de 20 de Dezembro de 2017, publicada no DOE n. 238 de 20.12.2017, e, considerando os autos do Processo nº 0053.302806/2021-57,

**R E S O L V E:**

Convalidar a Progressão Funcional, concedida por meio do Processo n. 01.1712.06118-0000/2017, com base nos Artigos 5º e 6º do Capítulo II, da Lei n.1067, de 19 de Abril de 2002, publicada no DOE n.4966, de 22 de Abril de 2002, à servidora:

Nome: SAMANTHA DE FREITAS CAMPOS  
Matrícula: 300093893  
Cargo: Fisioterapeuta  
Lotação: CEMETROM/SESAU  
Período de Avaliação: 03/11/2015 A 02/11/2017  
Referência: 05  
Classe: B  
Efeitos Financeiros: 03/11/2017

**SILVIO LUIZ RODRIGUES DA SILVA**  
Superintendente Estadual de Gestão de Pessoas/SEGEP

Protocolo 0021632135

Portaria nº 9435 de 26 de outubro de 2021  
SEGEP-NCSR

O SUPERINTENDENTE ESTADUAL DE GESTÃO DE PESSOAS, no uso de suas atribuições que lhe confere o Art. 43 c/c Art. 120 da Lei Complementar n.965, de 20 de Dezembro de 2017, publicada no DOE n.238 de 20.12.2017, e, considerando os autos do Processo nº 0053.255434/2021-62

**R E S O L V E:**

Conceder Progressão Funcional por Merecimento, com base nos Artigos 5º e 6º do Capítulo II, da Lei n.1067, de 19 de Abril de 2002, publicada no DOE n.4966, de 22 de Abril de 2002, a servidora:

Nome: MARLI SILVA MENDES  
Matrícula: 300017345  
Cargo: Auxiliar de Serviços de Saúde  
Lotação: CEMETRON/SESAU  
Período de Avaliação: 20/07/2018 A 19/07/2020  
Referência: 16  
Classe: C  
Efeitos Financeiros: 20/07/2020

**SILVIO LUIZ RODRIGUES DA SILVA**  
Superintendente Estadual de Gestão de Pessoas/SEGEP

Protocolo 0021633021

Portaria nº 9437 de 26 de outubro de 2021  
SEGEP-NCSR

O SUPERINTENDENTE ESTADUAL DE GESTÃO DE PESSOAS, no uso de suas atribuições que lhe confere o Art. 43 c/c Art. 120 da Lei Complementar n. 965, de 20 de Dezembro de 2017, publicada no DOE n. 238 de 20.12.2017, e, considerando os autos do Processo nº 0053.266037/2021-16,

**R E S O L V E:**

Convalidar a Progressão Funcional, concedida por meio do Processo n. 01.1712.06118-0000/2017, com base nos Artigos 5º e 6º do Capítulo II, da Lei n.1067, de 19 de Abril de 2002, publicada no DOE n.4966, de 22 de Abril de 2002, à servidora:

Nome: DULCIMAR DE AGUIAR COSTA  
Matrícula: 300044570  
Cargo: Auxiliar de Serviços Gerais  
Lotação: CEMETRON/SESAU  
Período de Avaliação: 14/12/2013 A 13/12/2015  
Referência: 15  
Classe: C  
Efeitos Financeiros: 14/12/2015  
Período de Avaliação: 14/12/2015 A 13/12/2017  
Referência: 16  
Classe: C  
Efeitos Financeiros: 14/12/2017

**SILVIO LUIZ RODRIGUES DA SILVA**  
Superintendente Estadual de Gestão de Pessoas

Protocolo 0021633938

Portaria nº 9298 de 21 de outubro de 2021

O SUPERINTENDENTE ESTADUAL DE GESTÃO DE PESSOAS, no uso de suas atribuições que lhe confere o artigo 43 c/c o artigo 120 da Lei Complementar n. 965, de 20 de dezembro de 2017, publicada no DOE-RO n. 238 de 20/12/2017.

Considerando o Requerimento ID-0019905445, constante nos autos do Processo Administrativo SEI n. 0029.363724/2021-86;

Considerando o Processo de Aposentadoria SEI n. 0029.363671/2021-01;

**RESOLVE:**

**CONCEDER** Afastamento remunerado para aguardar homologação da Aposentadoria, com base no artigo 91, da Lei Complementar n. 680, de 7 de setembro de 2012, publicada no DOE-RO n. 2054, de 7/9/2012, ao servidor **FRANCISCO SANTOS LIMA**, ocupante do cargo de Professor Classe C, 40 horas, matrícula n. 300037577, pertencente ao quadro permanente de pessoal civil do governo do Estado de Rondônia - Secretaria de Estado da Educação - SEDUC.



Publique-se. Cumpra-se.

Porto Velho-RO, 21 de outubro de 2021.

**SILVIO LUIZ RODRIGUES DA SILVA**  
Superintendente Estadual de Gestão de Pessoas

Protocolo 0021542370

Portaria nº 9308 de 22 de outubro de 2021

O **SUPERINTENDENTE ESTADUAL DE GESTÃO DE PESSOAS**, no uso de suas atribuições que lhe confere o artigo 43 c/c o artigo 120 da Lei Complementar n. 965, de 20 de dezembro de 2017, publicada no DOE-RO n. 238 de 20/12/2017.

Considerando o Requerimento ID-0017065038, constante nos autos do Processo Administrativo SEI n. 0029.137159/2021-01;

Considerando o Processo de Aposentadoria SEI n. 0029.137869/2021-23

RESOLVE:

**CONCEDER** Afastamento remunerado para aguardar homologação da Aposentadoria, com base no artigo 91, da Lei Complementar n. 680, de 7 de setembro de 2012, publicada no DOE-RO n. 2054, de 7/9/2012, a servidora **KÁTIA ROSANGELA RODRIGUES**, ocupante do cargo de Professor Classe C, 40 horas, matrícula n. 300024695 pertencente ao quadro permanente de pessoal civil do governo do Estado de Rondônia - Secretaria de Estado da Educação - SEDUC.

Publique-se. Cumpra-se.

Porto Velho-RO, 22 de outubro de 2021.

**SILVIO LUIZ RODRIGUES DA SILVA**  
Superintendente Estadual de Gestão de Pessoas

Protocolo 0021555080

Portaria nº 9323 de 22 de outubro de 2021

O **SUPERINTENDENTE ESTADUAL DE GESTÃO DE PESSOAS**, no uso de suas atribuições que lhe confere o artigo 43 c/c o artigo 120 da Lei Complementar n. 965, de 20 de dezembro de 2017, publicada no DOE-RO n. 238 de 20/12/2017.

Considerando o Requerimento ID-0018970735, constante nos autos do Processo Administrativo SEI n. 0029.287795/2021-75;

Considerando o Processo de Aposentadoria SEI n. 0029.287769/2021-47;

RESOLVE:

**CONCEDER** Afastamento remunerado para aguardar homologação da Aposentadoria, com base no artigo 91, da Lei Complementar n. 680, de 7 de setembro de 2012, publicada no DOE-RO n. 2054, de 7/9/2012, a servidora **SIRLENE EMÍDIO DE ALMEIDA**, ocupante do cargo de Professor Classe C, 40 horas, matrícula n. 300003564, pertencente ao quadro permanente de pessoal civil do governo do Estado de Rondônia - Secretaria de Estado da Educação - SEDUC.

Publique-se. Cumpra-se.

Porto Velho-RO, 22 de outubro de 2021.

**SILVIO LUIZ RODRIGUES DA SILVA**  
Superintendente Estadual de Gestão de Pessoas

Protocolo 0021559600

Portaria nº 9393 de 25 de outubro de 2021

O **SUPERINTENDENTE ESTADUAL DE GESTÃO DE PESSOAS**, no uso de suas atribuições que lhe confere o artigo 43 c/c artigo 120, da Lei Complementar n. 965, de 20 de dezembro de 2017, publicado no DOE-RO n. 238, de 20/12/2017.

Considerando o Requerimento ID-0014937406, constante nos autos do Processo Administrativo SEI n. 0036.480034/2020-11;

Considerando o Processo de Aposentadoria SEI n. 0053.165683/2020-86;

RESOLVE:

**CONCEDER** Afastamento remunerado para aguardar homologação da Aposentadoria, com base no artigo 29, da Lei n. 1067, de 19 de abril de 2002, publicada no DOE-RO n. 4966, de 22/4/2002, a servidora **MARIA DE LOURDES BARROS VIEIRA**, ocupante do cargo de Enfermeiro, matrícula n. 3000120607, 40 horas, pertencente ao quadro permanente de pessoal civil do governo do Estado de Rondônia - Secretaria de Estado da Saúde - SESAU.

Publique-se. Cumpra-se.

Porto Velho-RO, 25 de outubro de 2021.

**SILVIO LUIZ RODRIGUES DA SILVA**  
Superintendente Estadual de Gestão de Pessoas

Protocolo 0021597486

Portaria nº 9409 de 25 de outubro de 2021

O **SUPERINTENDENTE ESTADUAL DE GESTÃO DE PESSOAS**, no uso de suas atribuições que lhe confere o artigo 43 c/c o artigo 120 da Lei Complementar n. 965, de 20 de dezembro de 2017, publicada no DOE-RO n. 238 de 20/12/2017.

Considerando o Requerimento ID-0018808807, constante nos autos do Processo Administrativo SEI n. 0029.273400/2021-57;

Considerando o Processo de Aposentadoria SEI n. 0029.302042/2021-05;

RESOLVE:

**CONCEDER** Afastamento remunerado para aguardar homologação da Aposentadoria, com base no artigo 91, da Lei Complementar n. 680, de 7 de setembro de 2012, publicada no DOE-RO n. 2054, de 7/9/2012, a servidora **MARLENE ARISTIDES DA SILVA**, ocupante do cargo de Técnico Educacional Nível 1, matrícula n. 300020932, pertencente ao quadro permanente de pessoal civil do governo do Estado de Rondônia - Secretaria de Estado da Educação - SEDUC.

Publique-se. Cumpra-se.

Porto Velho-RO, 25 de outubro de 2021.

**SILVIO LUIZ RODRIGUES DA SILVA**  
Superintendente Estadual de Gestão de Pessoas

Protocolo 0021614455

Portaria nº 9440 de 26 de outubro de 2021

O **SUPERINTENDENTE ESTADUAL DE GESTÃO DE PESSOAS**, no uso de suas atribuições que lhe confere o artigo 43 c/c o artigo 120 da Lei Complementar n. 965, de 20 de dezembro de 2017, publicada no DOE-RO n. 238 de 20/12/2017.

Considerando o RequerimentoID-0020154572, constante nos autos do ProcessoAdministrativo SEI n. 0029.382604/2021-88;

Considerando o Processo de Aposentadoria SEI n. 0029.382656/2021-54;

RESOLVE:

**CONCEDER** Afastamento remunerado para aguardar homologação da Aposentadoria, com base no artigo 91, da Lei Complementar n. 680, de 7 de setembro de 2012, publicada no DOE-RO n. 2054, de 7/9/2012, a servidora **ELIZABETE RIBEIRO RODRIGUES**, ocupante do cargo de Técnico Educacional Nível 2, matrícula n. 300016123, pertencente ao quadro permanente de pessoal civil do governo do Estado de Rondônia - Secretaria de Estado da Educação - SEDUC.

Publique-se. Cumpra-se.

Porto Velho-RO, 26 de outubro de 2021.

**SILVIO LUIZ RODRIGUES DA SILVA**  
Superintendente Estadual de Gestão de Pessoas

Protocolo 0021636470

Portaria nº 9442 de 26 de outubro de 2021

O **SUPERINTENDENTE ESTADUAL DE GESTÃO DE PESSOAS**, no uso de suas atribuições que lhe confere o artigo 43 c/c o artigo 120 da Lei Complementar n. 965, de 20 de dezembro de 2017, publicada no DOE-RO n. 238 de 20/12/2017.

Considerando o RequerimentoID-0015964593, constante nos autos do ProcessoAdministrativo SEI n. 0029.042269/2021-88;

Considerando o Processo de Aposentadoria SEI n. 0029.042170/2021-86;

RESOLVE:

**CONCEDER** Afastamento remunerado para aguardar homologação da Aposentadoria, com base no artigo 91, da Lei Complementar n. 680, de 7 de setembro de 2012, publicada no DOE-RO n. 2054, de 7/9/2012, a servidora **ANA MARIA DE OLIVEIRA RUSSO**, ocupante do cargo de Professor Classe C, 40 horas, matrícula n. 300014317, pertencente ao quadro permanente de pessoal civil do governo do Estado de Rondônia - Secretaria de Estado da Educação - SEDUC.

Publique-se. Cumpra-se.

Porto Velho-RO, 26 de outubro de 2021.

**SILVIO LUIZ RODRIGUES DA SILVA**  
Superintendente Estadual de Gestão de Pessoas

Protocolo 0021639351

Portaria nº 9475 de 26 de outubro de 2021

Dispõe sobre normatização do Projeto Voluntariar

O **SUPERINTENDENTE ESTADUAL DE GESTÃO DE PESSOAS**, fundado na Constituição Estadual de Rondônia, em seu art.71, VI, e Lei Complementar nº 956, de 20/12/2017, em seu Artigo 41, Inciso I;

CONSIDERANDO a destinação constitucional e a relevância social dos interesses a serem defendidos pela Superintendência Estadual de Gestão de Pessoas;

CONSIDERANDO o disposto na Lei nº 9.608, de 18 de fevereiro de 1998, que disciplina, em âmbito geral, o serviço voluntário no Brasil;

CONSIDERANDO que a Lei Estadual nº 1.390, de 15 de setembro de 2004, alterada pela Lei n. 4.077, de 5 de junho de 2017, dispõe sobre o serviço voluntário no âmbito do Estado de Rondônia;

CONSIDERANDO que o Decreto n. 22.045, de 20 de junho de 2017 regulamenta a prestação de serviço voluntário no âmbito do Poder Executivo do Estado de Rondônia, e mais especificamente o artigo 14 que estabelece a cada Entidade Pública dispor sobre a organização, gerenciamento, capacitação, supervisão, as atividades a serem desenvolvidas, quantitativo de pessoal, além de outros requisitos que propiciem a transparência, a equidade e a ética;

CONSIDERANDO, o interesse público e a conveniência administrativa de normatizar a atuação de pessoas físicas que se disponibilizem a prestar serviços voluntários no âmbito da Superintendência Estadual de Gestão de Pessoas;

CONSIDERANDO a importância de estimular e oferecer oportunidades para a prática da responsabilidade social, da solidariedade e da cidadania;

**RESOLVE:**

Art. 1º. **Instituir e normatizar** o serviço voluntário no âmbito da Superintendência Estadual de Gestão de Pessoas (SEGEPE/RO), nos moldes da Lei n. 1.390/2004, alterada pela Lei n. 4.077, de 5 de junho de 2017, e do Decreto n. 22.045/2017.

Art. 2º. Considera-se serviço voluntário, a atividade espontânea, não remunerada, prestada por pessoa física à SEGEPE, e que tenha objetivos cívicos, culturais, educacionais, científicos, recreativos ou de assistência social.

Art. 3º. A prestação do serviço voluntário na SEGEPE se dará em quaisquer áreas do conhecimento, devendo por Edital serem especificadas as áreas de interesse.

§1º Ao prestador do serviço voluntário somente serão atribuídas tarefas e responsabilidades compatíveis com conhecimentos, experiência e interesses declarados por ocasião de sua inscrição.

§2º Todos os serviços voluntários disponibilizados devem estar relacionados diretamente com o planejamento estratégico da Instituição.

Art. 4º. Uma Portaria irá designar a Comissão composta por servidores lotados na SEGEPE, a fim de conduzir os trabalhos relativos ao processo seletivo.

Art. 5º. As Unidades setoriais poderão requisitar voluntários, desde que apresentem Projeto contemplando:

- a) A necessidade devidamente justificada;
- b) Descrição das atividades;

- c) Quantidade de voluntários;
- d) Locais, dias da semana, horários;
- e) Indicação do Supervisor; e
- f) Outras informações relevantes ao serviço.

Art. 6º Compete ao Gabinete- GAB, as seguintes atribuições:

I. Coordenar o corpo de prestadores de serviços voluntários, tendo a responsabilidade de organizar, fiscalizar e controlar o fiel cumprimento das normas vigentes;

II. Dispor, ouvindo os respectivos supervisores, quanto ao desligamento e a contratação dos prestadores de serviços voluntários.

Art. 7º. Compete à Coordenadoria de Administração e Finanças- CAF, as seguintes atribuições:

I. Conduzir os procedimentos relativos ao pagamento do ressarcimento das despesas com transporte e alimentação ao Voluntário solicitante;

Art. 8º. Compete à Gerencia de Recursos Humanos-GRH, as seguintes atribuições:

- I. Adaptar os modelos de formulários apresentados nos Anexos do Decreto n. 22.045, de 20 de junho de 2017, para o uso nesta SEGEP;
- II. Manter cadastro atualizado todos candidatos a voluntário inscritos e habilitados para prestar serviços na Instituição;
- III. Convocar o candidato cadastrado quando solicitado pela Unidade interessada ou Coordenador de projeto;
- IV. Elaborar e providenciar as assinaturas no Termo de Adesão ao serviço voluntário, dos candidatos selecionados pela Unidade interessada;
- V. Apresentar o prestador do serviço voluntário ao Supervisor dos seus serviços na SEGEP; e
- VI. Complementar o cadastro inicial do candidato com as seguintes informações:

- a) número do termo de adesão;
- b) unidade interessada e lotação;
- c) projeto vinculante, (se couber);
- d) duração da prestação dos serviços;
- e) nome do Supervisor;
- f) observações do Supervisor durante o período de prestação do serviço;
- g) relação das atividades desenvolvidas e avaliação de desempenho informada pelo Supervisor; e
- h) data e motivo do desligamento.

VII. Disponibilizar os dados do serviço voluntário no Portal da Transparência;

VIII. Emitir Certificado e Declaração ao prestador de serviço voluntário; e

IX. Outras atribuições correlatas.

Art. 9º. Compete ao servidor designado na função de Supervisor, as seguintes atribuições:

- I. Recepcionar e identificar o prestador do serviço voluntário sobre as normas constantes desta Resolução e do Termo de Adesão;
- II. Informar o prestador do serviço voluntário sobre suas tarefas e como será a avaliação do seu desempenho;
- III. Informar ao prestador do serviço voluntário o local onde desempenhará suas tarefas, apresentando-o às pessoas com quem trabalhará;
- IV. Solicitar todo o suporte necessário ao desempenho de suas tarefas na Instituição, inclusive a indicação de treinamentos na área de atuação;
- V. Realizar a avaliação de desempenho do prestador do serviço voluntário ao final da prestação do serviço, para fins de emissão do respectivo Certificado e futuras convocações;

VI. Propor de forma justificada à Coordenação do Serviço Voluntário, o desligamento do prestador do serviço voluntário.

Art. 10º. Fica estabelecido o valor de R\$ 50,00 (cinquenta reais) por dia efetivamente trabalhado, como forma de ressarcimento pelas despesas com transporte e alimentação, desde que cumprido os requisitos para concessão e comprovação previstos no Decreto n. 22.045/2017.

Parágrafo único. A despesa decorrente do ressarcimento fica condicionada à existência de dotação orçamentária e autorização prévia do Ordenador de Despesas da SEGEP.

Art. 11. Os casos omissos serão resolvidos em conjunto entre o Supervisor e o Gabinete e, sendo necessário, com o Superintendente.

Art. 12. Esta Portaria entra em vigor na data de sua publicação.

Publique-se, registre-se, cumpra-se.

**Silvio Luiz Rodrigues da Silva**

Superintendente

Protocolo 0021649547

Portaria nº 9476 de 26 de outubro de 2021

Dispõe sobre nomeação de Membros para compor a Comissão de Seleção para o ingresso no Projeto Voluntariar

**O SUPERINTENDENTE ESTADUAL DE GESTÃO DE PESSOAS**, fundado na Constituição Estadual de Rondônia, em seu art.71, VI, e Lei Complementar nº 956, de 20/12/2017, em seu Artigo 41, Inciso I; e

Considerando o constante no Art. 4º da Portaria 9475 (0021649547) de 26 de outubro de 2021.

**RESOLVE:**

Art. 1º. Designar os membros para compor Comissão do Processo de Seleção para o ingresso de voluntários no Projeto Voluntariar da SEGEP, criado através da Lei nº 1390 de 15/09/2004 e regulamentado pelo Decreto nº 22.045 de 20/06/2017/DOE Nº 113 de 20/06/2017:

**Presidente:**

SOCORRO MARIA DOS SANTOS DA SILVA, Gerente de Concursos e Posses - GCP;

**Vice-Presidente:**

ZELINDA MARIA DOS SANTOS ABDALLA REBOUÇAS, Coordenadora Geral de Recursos Humanos - CGRH;

**Membros:**

FERNANDO LUIZ PEREIRA LIMA - Coordenador Administrativo e Financeiro - CAF;

RANGEL FERNANDES NEPOMUCENO, Chefe do Setor Financeiro - CAF;

FRANCILENE GALDINO SOUZA, Assessora Especial de Gabinete;

ANNA POLLIANA OLIVEIRA ARRIVABENE COELHO, Assessora Especial de Gabinete;

ANDER CLEDIONEY REIS, Assessor Especial de Pagamento - DESP;

DEBORA CRISTINA NEVES DA SILVA, Diretora de Desenvolvimento de Pessoas - DEDP;

CRISTIELEN HENRIQUES FARIAS BEZERRA, Coordenadora de Produção EAD - DEDP e  
CLARISSA MORAIS COSTA FERNANDES, Coordenadora do Núcleo de Frequência.

**Secretariado:**

GUSTAVO BODANEZE, Especialista em Políticas Públicas e Gestão Governamental;  
NIJÓRGELES LINO DA SILVA, Chefe de Núcleo.

Art. 2º. Compete à Comissão de seleção a realização das inscrições, análise de currículo e contagem de pontos, entrevistas, divulgação do resultado final e demais atos necessários para a contratação e pós contratação do Processo Seletivo Voluntário.

Parágrafo único: Fica o integrante da Comissão, quando da análise curricular e da entrevista, ciente que deverá informar à Presidência, quanto a um possível vínculo de amizade ou parentesco com o candidato, sendo vedada tal prática.

Art. 3º. Compete ao secretariado redigir toda documentação produzida pela Comissão de Seleção, encaminhamento de documentos, redigir os atos autuando-os em um único processo SEI.

Art. 4º. Esta Portaria entra em vigor na data de sua publicação.

**Silvio Luiz Rodrigues da Silva**

Superintendente/ SEGEP

Protocolo 0021649678

Portaria nº 9441 de 26 de outubro de 2021

**SEGEP-NCSR**

**A ACESSORA ESPECIAL DO GABINETE**, no uso de suas atribuições que lhe confere a Portaria n. 3392/2019/SEGEP-NCSR de 27.3.2019, publicado no DOE, Edição nº 057, de 28.3.2019,

Considerando, Requerimento (0021466784), Despacho SEDUC-GLOT (0021552723), Despacho SEDUC-GLOT (0021599795), que consta nos autos do Processo n. 0029.486434/2021-18,

**RESOLVE:**

**RELOTAR**, na Secretaria de Estado da Educação/SEDUC/Espigão D'Oeste, a partir de **01/11/2021**, o servidor **WELLINGTON MORENO COUTO**, ocupante do cargo de Técnico Educacional Nível 2, matrícula n.300071353, pertencente ao Quadro Permanente de Pessoal Civil do Estado de Rondônia, anteriormente lotado na Secretaria de Estado da Educação/SEDUC/Vilhena.

**Anna Polliana Oliveira Arivabene Coelho**

Assessor Especial do Gabinete

Portaria n. 3392/2019/SEGEP-NCSR

Protocolo 0021637015

Portaria nº 9436 de 26 de outubro de 2021

**SEGEP-NCSR**

**A ACESSORA ESPECIAL DO GABINETE**, no uso de suas atribuições que lhe confere a Portaria n. 3392/2019/SEGEP-NCSR de 27.3.2019, publicado no DOE, Edição nº 057, de 28.3.2019,

Considerando, Requerimento (0014216143), Despacho PC-DGA (0014249937), Despacho SEGEP-NCP (0021605253), que consta no Processo n. 0019.419926/2020-28,

**RESOLVE:**

**Conceder Licença Prêmio por Assiduidade**, de acordo com o Artigo 123, da Lei Complementar n. 68 de 9.12.1992, à servidora **FRANCIELE SAMPAIO GUTIERREZ**, Escrivão de Polícia, Matrícula n. 300138548, pertencente ao Quadro Permanente de Pessoal Civil do Estado de Rondônia, lotada na Polícia Civil/Guajará-Mirim, no período de **01/11/2021 a 30/11/2021, 01/10/2022 a 31/10/2022 e 01/10/2023 a 31/10/2023**, referente ao 1º quinquênio de 23/04/2009 a 22/04/2014.

**Anna Polliana Oliveira Arivabene Coelho**

Assessor Especial do Gabinete

Portaria n. 3392/2019/SEGEP-NCSR

Protocolo 0021633342

Portaria nº 9427 de 26 de outubro de 2021

**SEGEP-NCSR**

**A ACESSORA ESPECIAL DO GABINETE**, no uso de suas atribuições que lhe confere a Portaria n. 3392/2019/SEGEP-NCSR de 27.3.2019, publicado no DOE, Edição nº 057, de 28.3.2019,

Considerando, Requerimento (0020346540), Parecer 122 (0020487373), Despacho SEDUC-GLOT (0020785750), Despacho SEGEP-NCP (0021613487), que consta no Processo n. 0029.398531/2021-46,

**RESOLVE:**

**Conceder Licença Prêmio por Assiduidade**, de acordo com o Artigo 123, da Lei Complementar n. 68 de 9.12.1992, ao servidor **AGLAIR ROSA TELES**, Professor Classe C, Matrícula n. 300020784, pertencente ao Quadro Permanente de Pessoal Civil do Estado de Rondônia, lotado na Secretaria de Estado da Educação/SEDUC/Mirante da Serra, no período de **01.11.2021 a 31.12.2021 e 01.02.2022 a 28.02.2022**, referente ao 4º quinquênio de 20/03/2005 a 19/03/2010, e **01.03.2022 a 31.05.2022**, referente ao 5º quinquênio de 20/03/2010 a 19/03/2015.

**Anna Polliana Oliveira Arivabene Coelho**

Assessor Especial do Gabinete

Portaria n. 3392/2019/SEGEP-NCSR

Protocolo 0021627554

Portaria nº 9426 de 26 de outubro de 2021

**SEGEP-NCSR**

Autenticidade pode ser verificada em: <https://ppe.sistemas.ro.gov.br/Diof/Pdf/11196>

Diário assinado eletronicamente por GILSON BARBOSA - Diretor, em 27/10/2021, às 12:20

**A ASSESSORA ESPECIAL DO GABINETE**, no uso de suas atribuições que lhe confere a Portaria n. 3392/2019/SEGEp-NCSR de 27.3.2019, publicado no DOE, Edição nº 057, de 28.3.2019,

Considerando, Requerimento (0020265628), Parecer 119 (0020338174), Despacho SEDUC-GLOT (0020614399), Despacho SEGEp-NCP (0021612418), que consta no Processo n. 0029.391871/2021-46,

**RESOLVE:**

**Conceder Licença Prêmio por Assiduidade**, de acordo com o Artigo 123, da Lei Complementar n. 68 de 9.12.1992, à servidora **MARLENE MARINHO DE OLIVEIRA SILVA**, Técnico Educacional Nível 1, Matrícula n. 300071820, pertencente ao Quadro Permanente de Pessoal Civil do Estado de Rondônia, lotada na Secretaria de Estado da Educação/SEDUC/Teixeirópolis, no período de **01.11.2021 a 31.12.2021 e 01.02.2022 a 28.02.2022**, referente ao 2º quinquênio de 20/11/2012 a 19/11/2017.

**Anna Polliana Oliveira Arivabene Coelho**

Assessor Especial do Gabinete

Portaria n. 3392/2019/SEGEp-NCSR

Protocolo 0021625976

Portaria nº 9429 de 26 de outubro de 2021

**SEGEp-NCSR**

**O SUPERINTENDENTE ESTADUAL DE GESTÃO DE PESSOAS**, no uso de suas atribuições que lhe confere o Art. 43 c/c Art. 120 da Lei Complementar n. 965, de 20 de Dezembro de 2017, publicada no DOE n. 238 de 20.12.2017,

Considerando, Requerimento (8233352), Mapa de Apuração (8346455), Informação 2336 (8410838), Planilha de Cálculos (8555142), Despacho SEGEp-GAB (8606396), Despacho SEPOG-ASTEC (0020202603), Despacho SEGEp-GSIP (0021605965), que consta no Processo n.0031.373845/2018-91,

**RESOLVE:**

**Conceder Licença-Prêmio em Pecúnia**, em conformidade com o Art. 123, os § 4º e § 5º da Lei Complementar n 68/92, a servidora **MARIA AMELIA MUNIZ BEZERRA**, Agente Atividade Administrativa, Matrícula n 300015172, pertencente ao Quadro Permanente de Pessoal Civil do Estado de Rondônia, lotada na Superintendência Estadual de Gestão de Pessoas/SEGEp/Porto Velho, no período já adquirido e não gozado, referente ao **6º quinquênio**, de 05/10/2014 a 04/10/2019.

**SILVIO LUIZ RODRIGUES DA SILVA**

Superintendente Estadual de Gestão de Pessoas

Protocolo 0021628828

Portaria nº 9438 de 26 de outubro de 2021

**SEGEp-NCSR**

**O SUPERINTENDENTE ESTADUAL DE GESTÃO DE PESSOAS**, no uso de suas atribuições que lhe confere o Art. 43 c/c Art. 120 da Lei Complementar n.965, de 20 de Dezembro de 2017, publicada no DOE n.238 de 20.12.2017, e, considerando os autos do Processo nº 0036.431558/2021-69,

**RESOLVE:**

Conceder a Progressão Funcional por Merecimento, com base nos Artigos 5º e 6º do Capítulo II, da Lei n.1067, de 19 de Abril de 2002, publicada no DOE n.4966, de 22 de Abril de 2002, a servidora:

Nome:ADRIANA CORREA MAECHESINI

Matrícula:300144973

Cargo:TEC.ENFERMAGEM

Lotação:HRSF/SESAU

Período de Avaliação: 06/11/2017 A 05/11/2020

Referência: 02

Classe: A

Efeitos Financeiros: 06/11/2020

**SILVIO LUIZ RODRIGUES DA SILVA**

Superintendente Estadual de Gestão de Pessoas

Protocolo 0021634550

Portaria nº 9432 de 26 de outubro de 2021

**O SUPERINTENDENTE ESTADUAL DE GESTÃO DE PESSOAS**, no uso de suas atribuições que lhe confere o Art. 43 c/c Art. 120 da Lei Complementar n. 965, de 20 de Dezembro de 2017, publicada no DOE n. 238 de 20.12.2017, e conforme consta o Memorando n. 769/2021/SEGEp-CAR e Processo n. 0031.327921/2021-92,

Considerando o resultado do Processo Administrativo Disciplinar n. 007/PAD/SEDAM/2021,

**RESOLVE:**

**I – ARQUIVAR** o PAD 007/PAD/SEDAM/2021, **pela perda do objeto da presente demanda**, da servidora **ROSANA FERREIRA DA FAMA**, Agente em Atividades Administrativas, matrícula n.300131553, lotada no Hospital Regional de São Francisco do Guaporé, da prática motivadora do presente **PAD** com fulcro na Lei Complementar 68/92.

**II - DETERMINAR** que seja dada ciência a servidora citada, e que seja encaminhada cópia do Parecer e da Decisão ao Secretário de Estado da Saúde, anotações nos assentamentos funcionais, bem como sejam adotadas as demais medidas suscitadas no Parecer.

**III - Após** as formalidades de praxe sejam os autos arquivados no Cartório da Corregedoria-Geral da Administração.

**IV - Esta** portaria entrará em vigor na data de sua publicação.

**Registre-se, Publique-se e Cumpra-se**

**SILVIO LUIZ RODRIGUES DA SILVA**

Superintendente Estadual de Gestão de Pessoas

Autenticidade pode ser verificada em: <https://ppe.sistemas.ro.gov.br/Diof/Pdf/11196>

Diário assinado eletronicamente por GILSON BARBOSA - Diretor, em 27/10/2021, às 12:20

Portaria nº 9434 de 26 de outubro de 2021

**O SUPERINTENDENTE ESTADUAL DE GESTÃO DE PESSOAS**, no uso de suas atribuições que lhe confere o Art. 43 c/c Art. 120 da Lei Complementar n. 965, de 20 de Dezembro de 2017, publicada no DOE n. 238 de 20.12.2017, e conforme consta oMemorando n. 769/2021/SEGEP-CAR e Processo n. 0031.327921/2021-92,

Considerando o resultado do Processo Administrativo Disciplinar n. 007/PAD/SEDAM/2021,

**R E S O L V E:**

**I – ARQUIVAR** o PAD 007/PAD/SEDAM/2021, **pela perda do objeto da presente demanda**, da servidora **FABRINA BERNARDO DE OLIVEIRA**, Técnico em Enfermagem, matrícula n. 300142894, lotada no Hospital Regional de São Francisco do Guaporé, da prática motivadora do presente **PAD** com fulcro na Lei Complementar 68/92.

**II - DETERMINAR** que seja dada ciência a servidora citada, e que seja encaminhada cópia do Parecer e da Decisão ao Secretário de Estado da Saúde, anotações nos assentamentos funcionais, bem como sejam adotadas as demais medidas suscitadas no Parecer.

**III -** Após as formalidades de praxe sejam os autos arquivados no Cartório da Corregedoria-Geral da Administração.

**IV -** Esta portaria entrará em vigor na data de sua publicação.

**Registre-se, Publique-se e Cumpra-se**

**SILVIO LUIZ RODRIGUES DA SILVA**

Superintendente Estadual de Gestão de Pessoas

Protocolo 0021632911

Portaria nº 9335 de 22 de outubro de 2021

**O SUPERINTENDENTE ESTADUAL DE GESTÃO DE PESSOAS**, no uso de suas atribuições que lhe confere o Art. 43 c/c Art. 120 da Lei Complementar n. 965, de 20 de Dezembro de 2017, publicada no DOE n. 238 de 20.12.2017, e conforme consta o Memorando n. 772/2021/SEGEP-CAR e Processo n. 0031.326832/2021-29,

Considerando o resultado do Processo Administrativo Disciplinar n. 060/PAD-S/SESAU/2021,

**R E S O L V E:**

**I- ABSOLVER** o servidor **EMILIO LUIS DORDA PEREIRA**, Médico, matrícula n. 300038896, lotado no Centro de Medicina Tropical de Rondônia, da prática motivadora do presente **PAD** com fulcro na Lei Complementar 68/92.

**II - DETERMINAR** que seja dada ciência ao servidor citado e que seja encaminhada cópia do Parecer e da Decisão ao Secretário de Estado da Saúde, para anotações nos assentamentos funcionais, bem como sejam adotadas as demais medidas suscitadas no Parecer.

**III -** Após as formalidades de praxe sejam os autos arquivados no Cartório da Corregedoria-Geral da Administração.

**IV -** Esta portaria entrará em vigor na data de sua publicação.

**Registre-se, Publique-se e Cumpra-se**

**SILVIO LUIZ RODRIGUES DA SILVA**

Superintendente Estadual de Gestão de Pessoas

Protocolo 0021572087

Portaria nº 9439 de 26 de outubro de 2021

SEGEP-NCSR

**O SUPERINTENDENTE ESTADUAL DE GESTÃO DE PESSOAS**, no uso de suas atribuições que lhe confere o Art. 43 c/c Art. 120 da Lei Complementar n.965, de 20 de Dezembro de 2017, publicada no DOE n.238 de 20.12.2017, e, considerando os autos doProcesso nº 0053.027344/2021-83,

**R E S O L V E:**

Conceder a Progressão Funcional por Merecimento, com base nos Artigos 5º e 6º do Capítulo II, da Lei n.1067, de 19 de Abril de 2002, publicada no DOE n.4966, de 22 de Abril de 2002, a servidora:

Nome:ELAINE ROZENDO ALMEIDA

Matrícula:300142846

Cargo:TEC.ENFERMAGEM

Lotação: CEMETRON/SESAU

Período de Avaliação: 17/08/2017 a 16/08/2020

Referência: 02

Classe: A

Efeitos Financeiros: 17/08/2020

**SILVIO LUIZ RODRIGUES DA SILVA**

Superintendente Estadual de Gestão de Pessoas

Protocolo 0021635230

**EDITAL Nº 3/2021/SEGEP-GAB**

O Superintendente Estadual de Gestão de Pessoas, o Senhor **Silvio Luiz Rodrigues da Silva**, no uso das atribuições legais que lhe confere o Art. 43 c/c Art. 120 da Lei Complementar n. 965 de 20 de dezembro de 2017, publicada no Diário Oficial do Estado de Rondônia n. 238 de 20 de dezembro de 2017, conforme consta o Processo SEI n. 0031.259782/2021-67 e em conformidade com a Lei nº 1.390 de 15 de setembro de 2004, regulamentada pelo Decreto n. 22.045 de 20 de junho de 2017, publicada no Diário Oficial do Estado de Rondônia n. 113 de 20 de junho de 2017, bem como a Lei n. 4.077 de 05 de junho de 2017, publicada no Diário Oficial do Estado de Rondônia n. 103 de 05 de junho de 2017 e que instituiu o Serviço Voluntário junto ao serviço Público do Governo do Estado de Rondônia torna pública a abertura das inscrições para candidatos(as) interessados em prestar serviço voluntário no âmbito da Superintendência

Autenticidade pode ser verificada em: <https://ppe.sistemas.ro.gov.br/Diof/Pdf/11196>

Diário assinado eletronicamente por GILSON BARBOSA - Diretor, em 27/10/2021, às 12:20

Estadual de Gestão de Pessoas-SEGEP.

O Processo Seletivo será regido por este Edital, seus anexos e, caso existam, posteriores retificações ou complementações.

### **1. DO PROCESSO SELETIVO**

1.1 O Processo Seletivo destina-se ao cadastro de pessoas físicas para o serviço voluntário no âmbito da Superintendência Estadual de Gestão de Pessoas-SEGEP, na categoria de serviço voluntário profissional, previsto no item 3.2.

1.2 O serviço voluntário será prestado de forma espontânea e terá o prazo de duração de 01 (um) ano, prorrogável por igual período, não gerando vínculo funcional ou qualquer obrigação de natureza trabalhista, previdenciária ou afim.

1.3 O candidato(a) poderá acompanhar as notícias relativas ao Processo Seletivo no Diário Oficial do Estado de Rondônia, na imprensa local, e, preferivelmente, no link <https://rondonia.ro.gov.br/segep/publicacoes/>

1.4 As pessoas com deficiência têm assegurada a participação no presente processo seletivo em igualdade de condições com os demais candidatos, visto que seleção ocorrerá somente com a análise curricular e entrevista, conforme Decreto 9.508/2018.

### **2. DOS PARTICIPANTES**

2.1 Poderá participar do Processo Seletivo qualquer pessoa física que se enquadre nos termos estabelecidos neste Edital, observados os seguintes critérios:

2.1.1 O candidato deverá ter a idade mínima 18 (dezoito) anos; e

2.1.2 Possuir idoneidade moral comprovada com a negativa das certidões solicitadas no Anexo V.

2.2 Fica assegurado à pessoa portadora de deficiência o direito de se voluntariar, em igualdade de condições com os demais candidatos(as), conforme previsto no item 1.4 .

### **3. DA JORNADA, LOCAIS E DEFINIÇÃO DO TRABALHO**

3.1 A jornada de trabalho para os profissionais na função de Agente em Atividades Administrativas, Gestão Pública ou de Recursos Humanos (RH) e Técnico em Informática, será de 06 (seis) horas/dia, de segunda-feira a sexta-feira, a ser exercida, preferencialmente, no período das 07:30 horas às 13:30 horas.

3.1.1 A SEGEP possui as seguintes instalações físicas, onde os voluntários poderão laborar:

3.1.1.1 Prédio térreo e primeiro andar do Edifício Rio Cautário, no Palácio Rio Madeira, Av. Farquar 2986, bairro Pedrinhas.

3.1.1.2 Prédio térreo do Edifício Rio Jamary, na Escola de Governo, Av. Farquar 2986, bairro Pedrinhas.

3.1.1.3 Centro de Periciais Médicas - CPMED, na Policlínica Osvaldo Cruz- POC, AV. Jorge Teixeira, 3862, bairro Industrial.

3.1.1.4 Núcleo de Arquivo Oficial - NAO, na rua Antônio Lacerda, 4228, bairro Industrial.

3.1.2 A depender da administração da SEGEP, poderá haver jornada de trabalho de 06 (seis) horas/dia na parte da tarde, com horário a ser definido conforme a demanda de trabalho.

3.2 Define-se como Serviço Voluntário Profissional, a atividade prestada de forma complementar, por pessoa física com formação escolar a nível de ensino médio, técnico ou superior - nas áreas de saúde, educação, segurança pública, esporte, lazer, cultura, meio ambiente, assistência e defesa social e jurídica, dentre outros.

3.3 Ao voluntário somente serão atribuídas atividades relacionadas aos respectivos cargos descritos no item 13.

### **4. DO RESSARCIMENTO COM DESPESAS DO CANDIDATO(A)**

4.1 O prestador de serviço voluntário será ressarcido pelas despesas com transportes e alimentação no valor de R\$ 50,00 (cinquenta reais) por dia, efetivamente trabalhado, totalizando 30 (trinta) horas semanais.

4.2 O ressarcimento das despesas está diretamente relacionado às atividades desenvolvidas pelo prestador do serviço voluntário, sendo confeccionado o relatório mensal.

4.3 No caso do não comparecimento ao local das atividades do voluntário(a), independente da apresentação de atestado médico ou de qualquer outro tipo de declaração, não serão ressarcidas as despesas com transportes e alimentação.

4.4 O cumprimento do horário de trabalho será controlado pela utilização do ponto digital.

4.5 O pagamento ocorrerá até o dia 10 do mês subsequente, após a análise do relatório mensal de atividades desenvolvidas e do registro individual de ponto digital.

### **5. DAS VAGAS PARA O SERVIÇO VOLUNTÁRIO**

5.1 Serão destinadas nesse processo seletivo, as seguintes vagas:

5.1.1 30 (trinta) vagas para contratação imediata.

5.1.2 90 (noventa) vagas para cadastro de reserva.

5.2 Dentro do período contratual, se houver o esgotamento dos candidatos do cadastro de reserva, poderão ser convocados os próximos candidatos, a partir da posição 121º.

5.3 Em havendo superadas as vagas do cadastro de reserva para determinado cargo, a administração da SEGEP poderá usar do cadastro de reserva dos cargos ainda restantes.

### **6. DA INSCRIÇÃO**

6.1 As inscrições serão realizadas nos dias 03 e 04 de novembro, por meio do Portal do Governo do Estado de Rondônia através do link <http://processoseletivo.sistemas.ro.gov.br/> acessando o Edital e a Ficha de Inscrição.

6.2 Será considerado efetivamente inscrito o candidato(a) que, no ato da inscrição, preencher a Ficha de Inscrição e anexar os documentos comprobatórios conforme Anexos II e V.

6.3 O candidato receberá do sistema sua nota, devendo atentar para o item 7.2.3, após o preenchimento da ficha de inscrição e envio dos documentos necessários.

6.4 Para inscrever-se o candidato(a) deverá ter o conhecimento e a tácita aceitação das normas e condições estabelecidas neste Edital, das quais não poderá alegar desconhecimento em nenhuma hipótese.

6.5 O candidato(a) somente poderá se inscrever para 1 (uma) ação específica, contudo, poderá ser convocado para atuar em outra, se habilitado, caso não haja interessados no cadastro de reserva.

6.6 Não será cobrada taxa de inscrição.

6.7 As inscrições serão homologadas pelo Ordenador de Despesas da Superintendência Estadual de Gestão de Pessoas-SEGEP, e divulgadas no link <https://rondonia.ro.gov.br/segep/publicacoes> e no Diário Oficial do Estado, na data estabelecida no Anexo I.

### **7. ETAPAS DO PROCESSO SELETIVO**

7.1 O processo será dividido basicamente em 4 (quatro) etapas:

7.1.1 Inscrição, conforme item 6.

7.1.2 Análise curricular.

7.1.3 Entrevista.

7.1.4 Divulgação e homologação do resultado final.

7.2 Análise curricular, conforme Anexo II.

7.2.1 Serão utilizados 2 (dois) critérios para o somatório da nota obtida: formação escolar e experiência profissional.

7.2.2 A SEGEP inicialmente irá publicar a "Divulgação das inscrições e pontuação", onde ainda não haverá análise dos critérios de formação escolar e experiência profissional.

7.2.3 O sistema, automaticamente, atribuirá a nota ao candidato, sendo que esta nota será, obrigatoriamente, analisada quanto à veracidade dos documentos informados à Comissão, e por esta razão estará passível de alterações dos pontos inicialmente recebidos, conforme item 6.3 .

7.2.3.1 A análise das inscrições para a continuidade no certame, será pautada nas melhores notas obtidas, conforme quadro abaixo:

CARGO	CLASSIFICAÇÃO OBTIDA ENTRE
Agente em atividade administrativa	1º ao 200º
Gestão pública ou de Recursos humanos	1º ao 16º
Técnico em Informática	1º ao 24º

7.2.4 Analisado o item acima, a SEGEP fará a "divulgação da notas após análise", esta sim, configurando a expressão da verdade das notas finais obtidas na etapa da Análise curricular.

7.3 Entrevista, conforme Anexo III.

7.3.1 Serão convocados os 150 (cento e cinquenta) primeiros classificados na Análise curricular para esta etapa.

7.3.2 Os dois entrevistadores, em consenso, preencherão uma só ficha de avaliação.

7.3.3 O critério I - Apresentação Pessoal, será uma análise subjetiva dos entrevistadores.

7.3.4 O critério II- Comunicação e Desenvoltura, será realizado por dois entrevistadores para cada candidato.

7.3.4.1 Os candidatos(as) responderão, em até 2 (dois) minutos cada uma das 8 (oito) perguntas, feitas pelos dois entrevistadores.

7.3.4.2 Para cada uma das 8 (oito) respostas, os avaliadores anotarão uma síntese da resposta e darão uma pontuação que pode ser: 1, 2 ou 3.

7.3.4.3 Do somatório dos pontos obtidos nas respostas, teremos o conceito que dará a pontuação final da seguinte forma:

a) Com 8 pontos na entrevista: Conceito Ruim, o candidato terá pontuação final 1.

b) De 9 a 12 pontos na entrevista: Conceito Regular, o candidato terá pontuação final 2.

c) De 13 a 16 pontos na entrevista: Conceito Bom, o candidato terá pontuação final 3.

d) De 17 a 12 pontos na entrevista: Conceito Muito Bom, o candidato terá pontuação final 4.

e) Com 23 ou 24 pontos na entrevista: Conceito Excelente, o candidato terá pontuação final 5.

7.4 Divulgação do resultado final, apontando os 30 (trinta) candidatos(as) convocados e os 90 (noventa) candidatos do cadastro de reserva no processo seletivo, conforme Anexo I.

7.4.1 A nota final do candidato(a) será obtida do somatório da nota da Análise curricular (7.2) com a nota da Entrevista (7.3.) e, em havendo empate, serão usados os critérios do item 10.

## 8. DA ASSINATURA DO TERMO DE COMPROMISSO E LOTAÇÃO

8.1 Os candidatos(as) que forem classificados de acordo com o número de vagas ofertadas no presente Edital, serão convocados para a assinatura do Termo de Adesão ao Serviço Voluntário e terão o prazo máximo de até 10 (dez) dias úteis, para sua apresentação, a contar da publicação da divulgação do resultado final.

8.2 O candidato(a) que não comparecer dentro do prazo preestabelecido no item 8.1, será tido como desistente, devendo a SEGEP convidar o próximo candidato(a), obedecida rigorosamente a ordem de classificação para a substituição.

8.3 O candidato(a) deverá desenvolver suas atividades nos locais designados no quadro de vagas, podendo ser movimentado do local de sua designação inicial pela SEGEP, a bem da conveniência administrativa, ficando vedado qualquer tipo de transferência para outros Órgãos das Administrações Públicas Municipais, Estaduais ou Federais.

8.4 As vagas não preenchidas por especialidade poderão ser remanejadas para outras áreas, a critério da administração, respeitado o limite de vagas total, conforme Anexo IV.

## 9. DA DOTAÇÃO ORÇAMENTÁRIA

9.1 As despesas financeiras resultantes da aplicação deste Processo Seletivo ocorrerão por conta das dotações orçamentárias próprias da SEGEP, na forma da Lei, através da Coordenação de Administração e Finanças – CAF/SEGEP.

9.1.1 Os recursos virão da conta única do Estado, na natureza de despesa 339036 (outros serviços de terceiro-pessoa física) e ação 1446 (manter prestadores voluntários e serviços administrativos).

## 10. DO DESEMPATE

10.1 Se houver empate, será aplicada a seguinte ordem de desempate:

10.1.1 Maior nota nos itens de experiência profissional. (Anexo II - critério II);

10.1.2 Maior nota, em pontos obtidos, na entrevista conforme item 7.3.4.3 ;

10.1.2.1 A referida nota varia entre 8(oito) e 24 (vinte e quatro) pontos e não deve ser confundida com a pontuação final da entrevista, que atribui notas baseadas em conceitos que vão de "R" (Ruim) a "E" (Excelente).

10.1.3 Maior pontuação referente à formação escolar; e

10.1.4 Candidato que apresentar maior idade.

## 11. DOS RECURSOS

11.1 O candidato(a) poderá apresentar recurso (modelo no Anexo - VI) devidamente fundamentado, em relação a qualquer título, informando o item do Edital o qual considera que não foi observado e as razões pelas quais discorda do resultado.

11.2 O recurso deverá ser enviado para o e-mail : [segepvoltariar@gmail.com](mailto:segepvoltariar@gmail.com), devendo ser interposto no prazo constante do Cronograma Previsto - Anexo I.

11.2.1 O recurso fora do prazo será sumariamente desconsiderado, sem a análise do mérito.

11.2.2 O horário de postagem do e-mail será considerado o praticado em Rondônia (Brasília - 1 hora).

11.3 Admitir-se-á para cada candidato(a) um único recurso por título analisado, o qual deverá ser enviado via formulário específico disponível no Anexo VI -



Modelo de Recurso, que deverá ser integralmente preenchido, sendo necessário o envio de um formulário para cada título recorrido.

11.4 A ficha de inscrição preenchida de forma incorreta, com campos em branco ou faltando informações, será automaticamente desconsiderada.

11.5 Após o julgamento dos recursos interpostos, os pontos correspondentes aos títulos analisados, considerados procedentes, serão atribuídos ao candidato(a) recorrente.

11.6 Será indeferido o recurso ou pedido de revisão que descumprir as determinações constantes neste Edital, ou que for dirigido de forma ofensiva à Comissão Processo Seletivo Voluntariar, bem como ao Governo do Estado de Rondônia.

11.7 As alterações de análise após exame dos recursos e/ou pedido de revisão, serão dadas a conhecer, coletivamente, pela *Internet* no portal <https://rondonia.ro.gov.br/segep/publicacoes/> na data constante do Anexo I – Cronograma.

11.8 A Comissão do Processo Seletivo constitui a última instância para recurso ou revisão, sendo soberana em suas decisões, razão porque não caberão recursos adicionais.

## 12. DA DIVULGAÇÃO E HOMOLOGAÇÃO DO RESULTADO FINAL

12.1 O resultado final será divulgado em data constante do Cronograma Previsto no Anexo I.

12.2 O resultado final do Processo Seletivo será homologado pelo Superintendente Estadual de Gestão de Pessoas-SEGEP e divulgado nos portal <https://rondonia.ro.gov.br/segep/publicacoes/e> no Diário Oficial do Estado.

## 13 DOS CARGOS E DESCRIÇÃO SUMÁRIA DAS ATIVIDADES

13.1. Agente em Atividades Administrativas

13.1.1 Requisito: Ensino Médio ou curso de nível Técnico ou Ensino Superior, devidamente registrado de conclusão de curso na área de Administração fornecido por instituição de ensino reconhecida pelo Ministério da Educação (MEC).

13.1.2 Atividades relacionadas: Realizar serviços administrativos em geral, como confecção de documentos; arquivamentos; processos e atendimento ao público.

13.2. Gestão Pública ou de Recursos Humanos

13.2.1 Requisito: diploma, devidamente registrado, de conclusão de curso de nível superior em Gestão Pública ou de Recursos humanos fornecido por instituição de ensino superior reconhecida pelo Ministério da Educação (MEC).

13.2.2 Atividades relacionadas: Auxiliar no planejamento, implantação e gerenciamento de programas e projetos de políticas públicas, atuando nos processos de planejamento, organização e controle das atividades afetas a segurança pública, atuando de forma integrada junto às instituições.

13.3 Técnico em Informática

13.3.1 Requisito: Ensino Médio ou curso de nível Técnico ou Ensino Superior devidamente registrado, de conclusão de curso na área de Informática fornecido por instituição de ensino reconhecida pelo Ministério da Educação (MEC).

13.3.2 Atividades relacionadas: Atuar com serviços de programação de computadores, processamento de dados, dando suporte técnico. Orientar os usuários para utilização dos softwares e hardwares.

Porto Velho - RO, 27 de outubro de 2021.

**SILVIO LUIZ RODRIGUES DA SILVA**

Superintendente/SEGEP

## ANEXO I – CRONOGRAMA

EVENTOS	DATA
Período de inscrições	03 e 04/ 11/2021
Divulgação das inscrições e pontuação	05/ 11/2021
Divulgação das notas após análise*	09/ 11/2021
Interposição de recursos da análise	10 e 11/ 11/2021
Resposta aos recursos e resultado da análise curricular	12/ 11/2021
Convocação para entrevista**	12/ 11/2021
Período de entrevista	16 e 17/ 11/2021
Divulgação do resultado da entrevista	18/ 11/2021
Interposição de recursos da entrevista	19 e 20/ 11/2021
Resposta dos recursos, resultado final e convocação	23/ 11/2021
Data limite de apresentação na SEGEP	08/ 12/2021

OBS: Todas as datas acima deverão ser consideradas até as 23:59 do dia respectivo, no horário de Rondônia (00:59 de Brasília).

\*limitada a tabela constante no item 7.2.3.1.

\*\*conforme item 7.3.1.

## ANEXO II - ANÁLISE CURRICULAR

CRITÉRIO I – FORMAÇÃO ESCOLAR		PONTUAÇÃO
1	Pós- Graduação na área de interesse*	10 pontos
2	Nível Superior Completo na área de interesse	8 pontos
3	Tecnólogo na área de interesse	7 pontos
4	Nível Superior Incompleto na área de interesse	6 pontos
5	Ensino Médio, EJA 3º segmento e Curso Técnico da Educação Profissional completo na área de interesse	5 pontos
6	Ensino médio, EJA 3º segmento e Curso Técnico da Educação Profissional em curso, mesmo não sendo a área de interesse	3 pontos
CRITÉRIO II - EXPERIÊNCIA PROFISSIONAL		
1	Experiência em atividade voluntária nos termos da Lei nº 9.608, de 1998, nº 1.390, de 2004, e suas alterações, em outras instituições, comprovada por declaração.	1 ponto por ano, até o limite de 5 pontos.**
2	Experiência em atividade voluntária na rede pública (comprovada por declaração da Unidade em que atua ou atuou).	1 ponto por ano, até o limite de 5 pontos.**
3	Experiência relacionada à atividade a ser desenvolvida, mediante apresentação de documento comprobatório, indicando o período e que permita a checagem das informações.	1 ponto por ano, até o limite de 5 pontos.**

4	Estar inscrito atualmente em Programa Social de todas as esferas, como Bolsa Família, AMPARO, FIES, entre outros...	Acrescentar 2 pontos.
<b>PONTUAÇÃO DO CANDIDATO(A):</b> Somatório do Critério I – Formação Escolar + Critério II - Experiência Profissional.		

\*área de interesse = Administração, gestão pública ou de recursos humanos e informática.

\*\*1 mês= 1 ano; 1 ano e 1 mês= 2 anos

#### ANEXO III - ENTREVISTA

CRITÉRIO I – APRESENTAÇÃO PESSOAL		PONTUAÇÃO FINAL
1	Regular	0,25
2	Boa	0,5
3	Muito boa	0,75
4	Excelente	1
CRITÉRIO II- COMUNICAÇÃO E DESENVOLVURA		
1	Ruim (8 pontos)*	1
2	Regular (9 a 12 ponto)*	2
3	Boa (13 a 16 pontos)*	3
4	Muito boa (17 a 22 pontos)*	4
5	Excelente (23 ou 24 pontos)*	5
<b>PONTUAÇÃO DO CANDIDATO(A):</b> Somatório da pontuação final do Critério I - Apresentação pessoal + Critério II- Comunicação e Desenvolvemento		

\* Conforme item 7.3.4.3

#### ANEXO IV – QUADRO DE VAGAS

LOCAL DE TRABALHO	AGENTE ADMINISTRATIVAS	EM TÉCNICO EM GESTÃO PÚBLICA e RECURSOS HUMANOS	TÉCNICO EM INFORMÁTICA
SEGEP/ PORTO VELHO	25 (vinte e cinco)	2 (dois)	3 (três)
<b>TOTAL</b>	30 (trinta)		

#### CADASTRO RESERVA - VAGAS

LOCAL DE TRABALHO	AGENTE ADMINISTRATIVAS	EM TÉCNICO EM GESTÃO PÚBLICA e RECURSOS HUMANOS	TÉCNICO EM INFORMÁTICA
SEGEP/ PORTO VELHO	75 (setenta e cinco)	6 (seis)	9 (nove)
<b>TOTAL</b>	90 (noventa)		

#### ANEXO V - DOCUMENTOS NECESSÁRIOS

Certidão Negativa da justiça Federal (ações cíveis e criminais), acompanhada da devida autenticação, ambas disponibilizadas no site: [www.justicafederal.jus.br](http://www.justicafederal.jus.br).

Certidão Negativa de 1º e 2º grau da justiça estadual (ações e execuções cíveis e criminais), acompanhada da devida autenticação, ambas disponibilizadas no site do TJRO ([www.tjro.jus.br](http://www.tjro.jus.br)), ou cartório de distribuição.

Certidão de quitação Eleitoral, acompanhada da devida autenticação, ambas disponibilizadas no site do TRE (<http://www.tre-ro.jus.br/>), ou cartório de distribuição.

Cópia de RG, CPF e comprovante de residência.

Cópia de comprovante de escolaridade.

Cópia de comprovantes de cursos e experiências informados no ato da inscrição.

Cópia do Certificado de reservista ou alistamento militar para os candidatos(as) do sexo masculino.

Cópia do Certificado do Projeto Voluntariar, caso já tenha participado do Projeto anteriormente.

#### ANEXO VI - MODELO DE RECURSO

<b>PROCESSO SELETIVO SEGEP/INSCRIÇÃO N.</b>	
NOME DO CANDIDATO (Letra de forma) _____	
VAGA: _____	CPF: _____
(enviar para: <a href="mailto:segepvoltuariar@gmail.com">segepvoltuariar@gmail.com</a> )	
<b>ITEM DE AMPARO NO EDITAL</b>	<b>ARGUMENTOS DE RECURSO</b>
_____	_____
_____ - RO, em ____/____/2021.	(assinatura do candidato)

Protocolo 0021392536

#### EXTRATO

Porto Velho/RO, 21 de outubro de 2021.

O CORREGEDOR-GERAL DA ADMINISTRAÇÃO DO ESTADO DE RONDÔNIA, em obediência aos princípios instituídos no Art. 37 da Constituição Federal e ao disposto no Art. 181 da LC de n. 68/1992, de 9 de Dezembro de 1992 e suas alterações que lhe conferem o Art. 5º, inciso II da LC n. 447, e em consideração aos fatos que chegaram ao conhecimento desta Corregedoria, por meio do SEI n. 0058.397927/2018-23, bem como conforme consta o Processo n. 0031.480133/2021-23,

RESOLVE:

Art. 1º Instaurar Processo Administrativo Disciplinar para apurar a conduta funcional do servidor, conforme consta ao expediente supra epigrafo.

Art. 2º Determinar que a 1ª Comissão de Sindicância e Processo Administrativo Disciplinar da Superintendência Estadual de Gestão de Pessoas-SEGEP, constituída pela Portaria n.9783/2019/SEGEP-CAR, publicada no DOE n. 143, de 5/8/2019, proceda a instrução dos autos.

Art. 3º Este Extrato da Portaria n. 9084, de 15 de outubro de 2021, entra em vigor na data da sua publicação.

**Jose Carlos Gomes da Rocha**

Corregedor-Geral da Administração - CGA/SEGEP

Protocolo 0021505767

## SUPEL

### AVISO DE LICITAÇÃO

AMPLA PARTICIPAÇÃO COM RESERVA DE COTA NO TOTAL DE ATÉ 25% ÀS EMPRESAS ME/EPP

Pregão Eletrônico N°. **559/2021/KAPPA/SUPEL/RO**. Tipo: **Menor preço POR ITEM**. Processo Eletrônico: **0015.191359/2021-51**. Objeto Aquisição de centrais de ar condicionado para suprir as necessidades básicas das unidades desta Agência de Defesa Sanitária Agrosilvopastoril do Estado de Rondônia - IDARON.

**Valor Estimado R\$ 467.574,48**, Data de Abertura: **16/11/2021 às 10h00min** (horário de Brasília - DF). Endereço Eletrônico: [www.comprasnet.gov.br](http://www.comprasnet.gov.br). Disponibilidade do Edital: Consulta e retirada das 07h30min às 13h30min (horário de Rondônia), de segunda a sexta-feira, na Sede da SUPEL/RO, ou, gratuitamente no endereço eletrônico [www.supel.ro.gov.br](http://www.supel.ro.gov.br). Outras informações através do telefone: 69.3212-9272. Porto Velho/RO, 27 de outubro de 2021

**IZAURA TAUFMANN FERREIRA**

Pregoeira KAPPA/SUPEL/RO

Mat. 300094012

Protocolo 0021654497

Portaria nº 132 de 26 de outubro de 2021

Superintendente de Licitações do Estado de Rondônia, no uso das atribuições que lhe são conferidas no art. 41, Inc. I da lei complementar nº 965 de 20 dezembro de 2017, bem como no Decreto nº 23.273 de 15 de outubro de 2018 que estabelece as ações a serem cumpridas pelas Unidades de Recursos Humanos no âmbito da Administração Direta.

#### RESOLVE:

**REMARCAR** o gozo de férias referente ao exercício 2021 da servidora **IVANIR BARREIRA DE JESUS**, Agente Administrativo, matrícula nº **300138122**, lotada na Superintendência Estadual de Licitações, inerente ao período **01.11.2021 à 30.11.2021 (30 dias)** ao qual fica transferido o usufruto para o período de **13.12.2021 a 11.01.2022 (30 dias)**, referente ao exercício de 2021.

Porto Velho, 26 de outubro de 2021.

**AMANDA TALITA DE SOUSA GALINA**

Diretora Executiva

Protocolo 0021648107

### AVISO DE LICITAÇÃO

#### Aviso de Reabertura

Pregão Eletrônico N°. **530/2021/DELTA/SUPEL/RO**.

Processo Administrativo: **0036.167741/2021-03**

Objeto: **Sistema de Registro de Preços - SRP**, do tipo **MENOR PREÇO POR LOTE**, para aquisição de bens e serviços comuns, visando à futura, eventual e parcelada aquisição de materiais de consumo **"EQUIPOS PARA BOMBA DE INFUSÃO" - (Materiais Médico-Hospitalares/Penso - Equipos Parenterais com cedência, em regime de comodato, de bombas de infusão) - EXERCÍCIO 2021"**.

A Superintendência Estadual de Compras e Licitações – SUPEL, por meio de sua pregoeira nomeada na Portaria nº **132/2020/SUPEL/GAB**, publicada no DOE do dia 05 de novembro de 2020 e alterada pelas portarias nº **44/2021/GAB/SUPEL** publicada no DOE dia 22 de abril de 2021 e nº **105/2021/GAB/SUPEL** publicada no DOE do dia 10 de setembro de 2021, torna público aos interessados, em especial as empresas que retiraram o instrumento convocatório, que foi respondido os pedidos de esclarecimento e impugnação. Informa que o mesmo **SOFREU ALTERAÇÕES**, e que o **ADENDO MODIFICADOR I**, está disponível na íntegra nos sites: [www.comprasgovernamentais.gov.br](http://www.comprasgovernamentais.gov.br) ou [www.rondonia.ro.gov.br/supel](http://www.rondonia.ro.gov.br/supel). Desta forma, sugerimos aos licitantes e interessados, que procedam a retirada do Edital, devidamente retificado, para conhecimento de todas as alterações realizadas. Informamos ainda, que para o certame em epigrafe antes suspenso, fica estabelecido novo prazo de abertura para o dia **11/11/2021 às 09h30min** (horário de Brasília - DF). Eventuais dúvidas poderão ser sanadas junto à Pregoeira e equipe de apoio através dos telefones (69) 3212-9265 ou pelo email: [delta.supel@gmail.com](mailto:delta.supel@gmail.com). Porto Velho/ RO, 27 de outubro de 2021.

**FABÍOLA MENEGASSO DIAS**

Pregoeira da CPL/DELTA/SUPEL/RO

Protocolo 0021661525

### AVISO AVISO DE ABERTURA

Superintendência Estadual de Compras e Licitações

**PREGÃO ELETRÔNICO N°. 441/2021/CEL/SUPEL/RO.**

**Processo Eletrônico - SEI:** 0037.038354/2021-42

**Objeto:** Aquisição de Veículos Tipo: **Picape, pequeno portese em cela, e motocicletas** visando o fortalecimento dos Órgãos de Segurança Pública do Estado de Rondônia, com a finalidade de atender ao **Convênio nº 906670 /MJ/2020 (0015962575) e projeto (0016232031)**. A Superintendência Estadual de Licitações – SUPEL, por meio do Pregoeiro nomeado na Portaria nº 095/2021/SUPEL-CI, publicada no DOE do dia 10/08/2021. Torna público aos interessados

e em especial às empresas que retiraram o instrumento convocatório, que o certame em epígrafe, fica **AGENDADO** para o dia **11/11/2021 às 10h00min (HORÁRIO DE BRASÍLIA)**. Endereço Eletrônico: [www.comprasgovernamentais.gov.br](http://www.comprasgovernamentais.gov.br); DISPONIBILIDADE DO EDITAL: consulta e retirada das 07h:30min. às 13h:30min. (horário de Rondônia), de segunda a sexta-feira, na Sede da SUPEL, ou, gratuitamente no endereço eletrônico [www.comprasgovernamentais.gov.br](http://www.comprasgovernamentais.gov.br) ou [www.rondonia.ro.gov.br/supel](http://www.rondonia.ro.gov.br/supel). Outras informações através do telefone: (69) 3212-9269.

Publique-se.

Porto Velho/RO, 27 de outubro de 2021.

**SAMARA ROCHA DO NASCIMENTO**

Pregoeira Substituta - CEL/SUPEL

Protocolo 0021664403

## AVISO DE PUBLICAÇÃO

### ATA DE REGISTRO DE PREÇOS Nº 299/2021

### PREGÃO ELETRÔNICO Nº 467/2021

### PROCESSO Nº 0041.465971/2020-77

Pelo presente instrumento, o **ESTADO DE RONDÔNIA**, através da SUPERINTENDÊNCIA ESTADUAL DE LICITAÇÕES – SUPEL situada à AV. FARQUAR Nº 2986 COMPLEXO RIO MADEIRA EDIFÍCIO, RIO PACAÁS NOVOS 2º ANDAR – BAIRRO: PEDRINHAS, neste ato representado pelo Superintendente da SUPEL, Senhor **Israel Evangelista da Silva** e a(s) empresa(s) qualificada(s) no Anexo Único desta Ata, resolvem **REGISTRAR O PREÇO** visando à futura, eventual aquisição de material consumo (expediente e limpeza), a pedido da Superintendência Estadual de Desenvolvimento Econômico e Infraestrutura - **SEDI**, atendendo as condições previstas no instrumento convocatório e as constantes nesta Ata de Registro de Preços, sujeitando-se as partes às normas constantes da Lei nº. 8.666/93 e suas alterações, Decreto Estadual nº 18.340/13 e suas alterações e em conformidade com as disposições a seguir.

#### 1. DO OBJETO

Registro de Preços visando à futura, eventual aquisição de material consumo (expediente e limpeza), a pedido da Superintendência Estadual de Desenvolvimento Econômico e Infraestrutura - **SEDI**.

#### 2. DA VIGÊNCIA

2.1. O presente Registro de Preços terá validade de **12 (doze) meses**, contados a partir de sua publicação no Diário Oficial do Estado.

2.1.1. A vigência dos contratos decorrentes do Sistema de Registro de Preços será definida nos instrumentos convocatórios, observado o artigo 57 da Lei 8.666, de 1993, conforme Decreto Estadual nº 18.340/13.

#### 3. DA GERÊNCIA DA PRESENTE ATA DE REGISTRO DE PREÇOS

3.1. Caberá à Superintendência Estadual de Compras e Licitações – SUPEL a condução do conjunto de procedimentos do certame para registro de preços e gerenciamento da Ata dele recorrente (Decreto 18.340/13 artigo 5º, incisos VII e VIII). No entanto, a alocação de recursos, empenhamento, análise do mérito das quantidades adquiridas, bem como a finalidade pública na utilização dos materiais e serviços são de responsabilidade exclusiva do ordenador de despesas do órgão requisitante.

#### 4. DA ESPECIFICAÇÃO, QUANTIDADE E PREÇO

4.1. O preço, a quantidade, o fornecedor e a especificação do item registrado nesta Ata, encontram-se indicados no Anexo I deste instrumento.

#### 5. PRAZOS E CONDIÇÕES DE FORNECIMENTO

A DETENTORA do registro de preços se obriga, nos termos do Edital e deste instrumento, a:

5.1. Retirar a Nota de Empenho junto ao órgão solicitante no prazo de até 05 (cinco) dias, contados da convocação;

5.2. Iniciar o fornecimento do objeto dessa Ata, conforme prazo estabelecido no Termo de Referência e edital de licitações.

5.3. Não será admitida a entrega pela detentora do registro, de qualquer item, sem que esta esteja de posse da respectiva nota de empenho, liberação de fornecimento, ou documento equivalente.

5.4. O objeto e/ou serviço desta ata deverá ser fornecido parcialmente durante a vigência da ata ou contrato, de acordo com as necessidades dos órgãos requerentes, nas quantidades solicitadas pelos mesmos.

#### 6. DO PRAZO, LOCAL DE ENTREGA

6.1. No recebimento e aceitação de qualquer item, objeto desta Ata de Registro de Preços, serão observadas as especificações contidas no instrumento convocatório.

6.2. Expedida a Nota de Empenho, o recebimento de seu objeto ficará condicionado a observância das normas contidas no art. 40, inciso XVI, c/c o art. 73 inciso II, “a” e “b”, da Lei 8.666/93 e alterações.

6.3. **DO PRAZO DE ENTREGA:** O prazo para entrega dos materiais/bens de **até 30 (trinta) dias**, contados após a entrega da nota de empenho ou instrumento equivalente. Os eventuais atrasos deverão ser comunicados e justificados por escrito para avaliação, podendo a empresa ser penalizada.

6.4. **DO LOCAL DE ENTREGA:** Os materiais solicitados deverão ser entregues em conformidade com o quantitativo indicado, no endereço de entrega Av. Farquar, nº 2986 -Bairro Pedrinhas, Palácio Rio Madeira – Edifício Pacaás Novos, 1º piso, na cidade de Porto Velho – RO, de segunda a sexta-feira, das 07hs30min às 13hs30min.

#### 7. DAS CONDIÇÕES DE PAGAMENTO

7.1. A empresa detentora da Ata apresentará a Gerência Financeira do Órgão requisitante a nota fiscal **referente ao fornecimento efetuado**.

7.2. O respectivo Órgão terá o prazo de 10 (**dez**) dias úteis, a contar da apresentação da nota fiscal para **aceitá-la ou rejeitá-la**.

7.3. A nota fiscal **não aprovada será devolvida à empresa** detentora da Ata **para as necessárias correções**, com as informações que motivaram sua rejeição, contando-se o prazo estabelecido no subitem 6.2. a partir da data de sua reapresentação.

7.4. A devolução da nota fiscal não aprovada, em hipótese alguma, servirá de pretexto para que a empresa detentora da Ata suspenda quaisquer fornecimentos.

7.5. O Estado de Rondônia, através dos órgãos requisitantes, providenciará o pagamento no prazo de até 30 (**trinta**) dias corridos, contada da data do aceite da nota fiscal.

#### 8. DA DOTAÇÃO ORÇAMENTÁRIA

8.1. A despesa correrá à conta dos orçamentos informados no Termo de Referência e edital de licitações. Os órgãos participantes poderão celebrar contratos, emitir notas de empenho ou instrumento equivalente, dependendo dos valores envolvidos, conforme previsto no artigo 62 da Lei 8.666/93.

#### 9. DAS SANÇÕES

9.1 Sem prejuízo das sanções cominadas no artigo 87, I, III e IV da Lei nº 8666/93 e suas alterações, pela inexecução total ou parcial do contrato, a

Administração poderá, garantida a prévia e ampla defesa, aplicar à Contratada multa de até 10% (dez por cento) **sobre a parcela inadimplida;**

**9.2.** Se a adjudicatária recusar-se a retirar o instrumento contratual injustificadamente ou se não apresentar situação regular na ocasião dos recebimentos, garantida a prévia e ampla defesa, aplicar à CONTRATADA multa de até 10% (dez por cento) sobre a parte inadimplida.

**9.3.** A licitante, adjudicatária ou CONTRATADA que, convocada dentro do prazo de validade de sua proposta, não celebrar o instrumento contratual, deixar de entregar ou apresentar documentação falsa exigida para o certame, ensejar o retardamento da execução de seu objeto, não mantiver a proposta, falhar ou fraudar na execução do instrumento contratual, comportar-se de modo inidôneo ou cometer fraude fiscal, garantida a prévia e ampla defesa, ficará impedida de licitar e contratar com o Estado, e será descredenciado no Cadastro de Fornecedores Estadual, pelo prazo de até 05 (cinco) anos, sem prejuízo das multas previstas no Edital e das demais cominações legais, devendo ser incluída a penalidade no SICAF e no CAGEFIMP (Cadastro Estadual de Fornecedores Impedidos de Licitar) .

**9.4** A multa, eventualmente imposta à CONTRATADA, será automaticamente descontada da fatura a que fizer jus, acrescida de juros moratórios de 1% (um por cento) ao mês. Caso a CONTRATADA não tenha nenhum valor a receber do Estado, ser-lhe-á concedido o prazo de 05 (cinco) dia úteis, contados de sua intimação, para efetuar o pagamento da multa. Após esse prazo, não sendo efetuado o pagamento, serão deduzidos da garantia. Mantendo-se o insucesso, seus dados serão encaminhados ao órgão competente para que seja inscrita na dívida ativa, podendo, ainda a Administração proceder à cobrança judicial.

**9.5.** As multas previstas nesta seção não eximem a adjudicatária ou CONTRATADA da reparação dos eventuais danos, perdas ou prejuízos que seu ato punível venha causar à Administração.

**9.6.** De acordo com a gravidade do descumprimento, poderá ainda a licitante se sujeitar à Declaração de inidoneidade para licitar ou contratar com a Administração Pública enquanto perdurarem os motivos determinantes da punição ou até que seja promovida a reabilitação perante a própria autoridade que aplicou a penalidade, que será concedida sempre que o contratado ressarcir a Administração pelos prejuízos resultantes e depois de decorrido o prazo da sanção aplicada com base na legislação vigente.

**9.7.** A sanção denominada "Advertência" só terá lugar se emitida por escrito e quando se tratar de faltas leves, assim entendidas como aquelas que não acarretarem prejuízos significativos ao objeto da contratação, cabível somente até a segunda aplicação (reincidência) para a mesma infração, caso não se verifique a adequação da conduta por parte da CONTRATADA, após o que deverão ser aplicadas sanções de grau mais significativo.

**9.8.** São exemplos de infração administrativa penalizáveis, nos termos da Lei nº 8.666, de 1993, da Lei nº 10.520, de 2002, do Decreto nº 3.555, de 2000, e do Decreto nº 10.024 de 2019:

- Inexecução total ou parcial do contrato;
- Apresentação de documentação falsa;
- Comportamento inidôneo;
- Fraude fiscal;
- Descumprimento de qualquer dos deveres elencados no Edital ou no Contrato.

**9.9** As sanções serão aplicadas sem prejuízo da responsabilidade civil e criminal que possa ser acionada em desfavor da CONTRATADA, conforme infração cometida e prejuízos causados à administração ou a terceiros.

**9.10** - Para efeito de aplicação de multas, às infrações são atribuídos graus, com percentuais de multa conformetabela pormenorizada inserida no edital de licitações do pregão o qual originou-se esta ata . Na referida tabela estão elencadas apenas as principais situações previstas, não eximindo de outras equivalentes que surgirem, conforme o caso:

**9.11** As sanções aqui previstas poderão ser aplicadas concomitantemente, facultada a defesa prévia do interessado, no respectivo processo, no prazo de 05 (cinco) dias úteis.

**9.12.** Após 30 (trinta) dias da falta de execução do objeto, será considerada inexecução total do contrato, o que ensejará a rescisão contratual.

**9.13.** As sanções de natureza pecuniária serão diretamente descontadas de créditos que eventualmente detenha a CONTRATADA ou efetuada a sua cobrança na forma prevista em lei.

**9.14.** As sanções previstas não poderão ser relevadas, salvo ficar comprovada a ocorrência de situações que se enquadrem no conceito jurídico de força maior ou casos fortuitos, devidos e formalmente justificados e comprovados, e sempre a critério da autoridade competente, conforme prejuízo auferido.

**9.15.** A autoridade competente, na aplicação das sanções, levará em consideração a gravidade da conduta do infrator, o caráter educativo da pena, bem como o dano causado à Administração, observado o princípio da proporcionalidade.

**9.16.** A sanção será obrigatoriamente registrada no Sistema de Cadastramento Unificado de Fornecedores – SICAF, bem como em sistemas Estaduais.

**9.17.** Também ficam sujeitas às penalidades de suspensão de licitar e impedimento de contratar com o órgão licitante e de declaração de inidoneidade, previstas no subitem anterior, as empresas ou profissionais que, em razão do contrato decorrente desta licitação:

- a) Tenham sofrido condenações definitivas por praticarem, por meio dolosos, fraude fiscal no recolhimento de tributos;
- b) Tenham praticado atos ilícitos visando a frustrar os objetivos da licitação;
- c) Demonstrem não possuir idoneidade para contratar com a Administração em virtude de atos ilícitos praticados.

## **10. DA UTILIZAÇÃO DA ATA**

**10.1.** Nos termos do Artigo 26 do Decreto Estadual 18.340/13, esta Ata de Registro de Preços, durante a sua vigência, poderá ser utilizada por qualquer órgão ou entidade da Administração Pública Estadual que não tenha participado do certame licitatório, mediante anuência do órgão gerenciador.

**10.2.** É facultada aos órgãos s ou entidades municipais, distritais ou estaduais a adesão a ata de registro de preços da Administração Pública Estadual.

**10.3.** Caberá ao fornecedor beneficiário da Ata de Registro de Preços, observadas as condições nela estabelecidas, optar pela aceitação ou não do fornecimento decorrente da adesão, desde que não prejudique as obrigações presentes e futuras da ata, assumidas com o órgão gerenciador e órgãos participantes.

**10.4.** As aquisições ou contratações adicionais não poderão exceder, por órgão ou entidade, a 50% dos quantitativos dos itens do instrumento convocatório e registrados na ata de registro de preços para o órgão gerenciador e órgãos participantes.

**10.5.** As adesões à ata de registro de preços não poderão exceder, na totalidade, ao dobro do quantitativo de cada item registrado na ata de registro de preços para o órgão gerenciador e órgãos participantes, independente do número de órgãos não participantes que aderirem.

**10.6.** Caberá ao órgão que se utilizar da ata, verificar a vantagem econômica da adesão a este Registro de Preço.

## **11. DA ALTERAÇÃO DA ATA DE REGISTRO DE PREÇOS**

**11.1.** De acordo com artigo 21 e 22 do Decreto Estadual 18.340/2013 os preços registrados poderão ser revistos em decorrência de eventual redução dos preços praticados no mercado ou de fato que eleve o custo dos serviços ou bens registrados, cabendo ao órgão gerenciador promover as negociações junto aos fornecedores, observadas as disposições contidas na alínea "d" do inciso II do caput do artigo 65 da Lei 8.666/93

**11.2.** Nos termos do Decreto Estadual 25.969 de 07 de Abril de 2021, os preços registrados serão mantidos inalterados por todo o período de vigência da Ata

de Registro de Preços - ARP, admitida sua revisão, para majorar ou minorar os preços registrados, em casos excepcionais, nas hipóteses legais e considerando os preços vigentes de mercado.

**11.3.** A revisão de preços prevista no caput do artigo 23B do Decreto Estadual 25.969 precederá de requerimento: I - do detentor da ata, que deverá fazê-la antes do pedido de fornecimento e, instruindo seu pedido com documentação probatória de majoração de preço do mercado e a oneração de custos; ou II - pelo órgão participante ou órgão interessado, comprovando por meio de pesquisas de preços que há minoração do valor originalmente registrado..

**11.4.** Nos termos do § 2º do Decreto 25.969/2021, se comprovada a majoração dos valores de mercado nas hipóteses da alínea "d" do inciso II do artigo 65 da Lei nº 8.666, de 1993, o órgão gerenciador da Ata convocará, antes da efetiva alteração de preços, as demais licitantes na ordem de classificação original para que manifestem interesse em manter o preço original registrado em ata, de modo que, inexistindo interessados dispostos em manter o valor da ARP; os preços poderão ser revisados conforme disposto no caput artigo 23B.

**11.5.** Conforme disposto no § 4º do Decreto 25.969/2021, a revisão aprovada não poderá ultrapassar o preço praticado no mercado e deverá manter a diferença percentual apurada entre o preço originalmente constante da proposta e o preço de mercado vigente à época do registro.

**11.5.1.** O Decreto Estadual 18.340/2013 dispõe ainda no artigo 25, sobre as hipóteses do cancelamento do preço registrado, que poderá ocorrer por fato superveniente, decorrente de caso fortuito ou força maior, que prejudique o cumprimento da ata, **devidamente comprovados e justificados**, por razão de interesse público; ou II - a pedido do fornecedor

**11.5.2.** O preço registrado também poderá ser cancelado nas hipóteses do artigo 24 do Decreto Estadual 18.340/2013, quando o fornecedor descumprir total ou parcialmente as condições da ata de registro de preços; não retirar a nota de empenho ou instrumento equivalente no prazo estabelecido pela Administração, não aceitar reduzir o seu preço registrado, na hipótese deste se tornar superior aqueles praticados no mercado, ou sofrer sanção prevista na forma do artigo 87 da Lei 8.666/93.

## **12. DAS OBRIGAÇÕES DA DETENTORA DO REGISTRO**

**12.1.** Substituir em qualquer tempo e sem qualquer ônus para o Órgão/Entidade toda ou parte da remessa devolvida pela mesma, no prazo de **05 (cinco) dias úteis**, caso constatada divergência na especificação;

**12.2.** Disponibilizar a toda e qualquer fiscalização, no tocante ao fornecimento do produto, assim como ao cumprimento das obrigações previstas na ATA;

**12.3.** Prover todos os meios necessários à garantia da plena operacionalidade do fornecimento, inclusive considerados os casos de greve ou paralisação de qualquer natureza;

**12.4.** A falta de quaisquer dos produtos cujo fornecimento incumbe ao detentor do preço registrado, não poderá ser alegada como motivo de força maior para o atraso, má execução ou inexecução dos serviços objeto deste contrato e não a eximirá das penalidades a que está sujeita pelo não cumprimento dos prazos e demais condições estabelecidas;

**12.5.** Comunicar imediatamente à Administração Pública qualquer alteração ocorrida no endereço, conta bancária e outros julgáveis necessários para recebimento de correspondência;

**12.6.** Respeitar e fazer cumprir a legislação de segurança e saúde no trabalho, previstas nas normas regulamentadoras pertinentes;

**12.7.** Fiscalizar o perfeito cumprimento do fornecimento a que se obrigou, cabendo-lhe, integralmente, os ônus decorrentes. Tal fiscalização dar-se-á independentemente da que será exercida pela Administração Pública.

**12.8.** Indenizar terceiros e/ou ao Órgão/Entidade, mesmo em caso de ausência ou omissão de fiscalização de sua parte, pelos danos causados por sua culpa ou dolo, devendo a contratada adotar todas as medidas preventivas, com fiel observância às exigências das autoridades competentes e às disposições legais vigentes;

**12.9.** Toda e qualquer tipo de autuação ou ação que venha a sofrer em decorrência do fornecimento em questão, bem como pelos contratos de trabalho de seus empregados, mesmo nos casos que envolvam eventuais decisões judiciais, eximindo o Órgão/Entidade de qualquer solidariedade ou responsabilidade;

**12.10.** Todos os impostos e taxas que forem devidos em decorrência das contratações do objeto do Edital correrão por conta exclusiva da contratada;

## **13. DAS OBRIGAÇÕES DOS ÓRGÃOS REQUISITANTES**

**13.1.** Proporcionar todas as facilidades indispensáveis à boa execução das obrigações contratuais;

**13.2.** Rejeitar, no todo ou em parte, os objetos desta Ata entregues em desacordo com as obrigações assumidas pelo fornecedor;

**13.3.** Notificar a CONTRATADA de qualquer irregularidade encontrada no fornecimento dos objetos desta Ata;

**13.4.** Efetuar o pagamento à(s) contratada(s) de acordo com as condições de preços e prazos estabelecidos no edital e ata de registro de preços

**13.5.** Nenhum pagamento será efetuado à empresa adjudicatária, enquanto pendente de liquidação qualquer obrigação. Esse fato não será gerador de direito a reajustamento de preços ou a atualização monetária.

**13.6.** Não haverá sob-hipótese alguma, pagamento antecipado.

## **14. DOS ÓRGÃOS PARTICIPANTES:**

**14.1.** É participante desta ata o seguinte órgão pertencente à Administração Pública do Estado de Rondônia:

**SEDI** - Superintendência Estadual de Desenvolvimento Econômico e Infraestrutura.

## **15. DISPOSIÇÕES GERAIS**

**15.1.** A existência de preços registrados não obriga a Administração a firmar as contratações de que deles poderão advir, facultada a realização de licitação específica para a aquisição pretendida, sendo assegurada à Detentora do registro de preços a preferência em igualdade de condições.

**15.2.** Fica a Detentora ciente que a publicidade da ata de registro de preços na imprensa oficial terá efeito de compromisso nas condições ofertadas e pactuadas na proposta apresentada à licitação.

**15.3.** A Ata de Registro de Preços, os ajustes dela decorrentes, suas alterações e rescisões obedecerão ao Decreto Estadual 18.340/13, Lei Federal nº 8.666/93, demais normas complementares e disposições desta Ata e do Edital que a precedeu, aplicáveis à execução e especialmente aos casos omissos.

**15.4.** Fazem parte integrante desta Ata, para todos os efeitos legais:

1. Edital de Licitação e seus anexos;

2. **ANEXO I**, planilha com os preços registrados e respectivos detentores;

3. **ANEXO II**, Registro dos licitantes que aceitaram cotar os bens ou serviços com preço iguais do licitante vencedor, na sequência da classificação do certame, formando o **CADASTRO DE RESERVA**.

Fica eleito o foro do Município de Porto Velho/RO para dirimir as eventuais controvérsias decorrentes do presente ajuste.

**Nº DO PROCESSO:** 0041.465971/2020-77 **Nº DO PREGÃO ELETRÔNICO:** 467/2021

**ATA DE REGISTRO DE PREÇOS Nº:** 299/2021 **DATA DE PUBLICAÇÃO NO DOE:** 27/10/2021

**OBJETO:** AQUISIÇÃO DE MATERIAL DE CONSUMO (EXPEDIENTE E LIMPEZA) - SEDI **DATA DE HOMOLOGAÇÃO:** 22/10/2021

**ANEXO I**

ITEM	ESPECIFICAÇÃO	CONSUMO ESTIMADO	UNID.	MARCA	PREÇO MERCADO	PREÇO REGISTRADO	DIF. %	DETENTORA
0001	PAPEL SULFITE 75g/ m2 Tamanho 210x297mm; formato A4, cor branca, alvura mínima 90%; alcalino; proveniente de florestas renováveis. Embalados em caixa com 10 resmas, sendo cada resmas com 500 folhas. Ref. Marca equivalente Chamex ou outra de qualidade e desempenho igual ou superior.	87,00	CX	PIRAY	R\$ 167,79	R\$ 167,00	-0,47	BRS SERVICOS DE MONTAGENS DE ESTRUTURAS EIRELI
0002	CANETA ESFEROGRÁFICA Escrita fina, na cor azul, corpo cristal transparente com tampa traseira de encaixar e ventilada, com corpo sextavado e com sistema de ventilação através de um orifício lateral, ponta de latão com esfera em tungstênio. Caixa com 50 unidades. Marcas como referência, tais como: Bic, Compactor, Faber-Castell.	78,00	CX	COMPACTOR	R\$ 25,36	R\$ 25,10	-1,03	PAPELARIA TEIXEIRA LTDA
0003	CANETA DESTACA TEXTO Marcador para destacar com tinta de composição especial fluorescente, ponta de poliéster chanfrada. Pacote com no mínimo 04 (quatro) unidades e com cores variadas: laranja, verde, rosa, amarelo.	26,00	PCT	BRW	R\$ 9,82	R\$ 9,75	-0,71	PAPELARIA TEIXEIRA LTDA
0004	LÁPIS PRETO Nº 02 Formato redondo, mina grafite ponta a ponta, com a ponta feita em fábrica. Caixa com 72 unidades.	8,00	CX	SERELEPE	R\$ 44,00	R\$ 39,99	-9,11	PAPELARIA TEIXEIRA LTDA
0005	CLIPS Material: metal, Tratamento Superficial: niquelado, Tamanho: nº 6/0, Unidade de Fornecimento: Caixa com 50 Unidades.	10,00	CX	BACCHI	R\$ 2,56	R\$ 2,50	-2,34	PAPELARIA TEIXEIRA LTDA
0006	ENVELOPE DE PAPEL Cor parda, Medindo 24,2 X 33,6 cm (A4). CX 1000 und.	20,00	CX	SCRITY	R\$ 204,64	R\$ 204,64	0,00	PAPELARIA TEIXEIRA LTDA
0007	COLCHETE Material: aço, Tamanho: 06, Caixa com 72 Unidades.	45,00	CX	BACCHI	R\$ 6,15	R\$ 6,00	-2,44	PAPELARIA TEIXEIRA LTDA
0008	Elástico látex amarelo número 18 (Tipo borrachinha de dinheiro). Pacote com 50 gramas.	51,00	PCT	MAMUTH	R\$ 2,53	R\$ 2,20	-13,04	PAPELARIA TEIXEIRA LTDA
0009	TESOURA GRANDE 3ª em aço inox, medindo 20 cm.	82,00	UND	ORIGINAL	R\$ 6,36	R\$ 6,30	-0,94	PLANETA COMERCIO ATACADISTA DE UTILIDADES DO LAR LTDA
0010	COLA Descrição: branca, a base de PVA, não tóxica, lavável, líquida; Embalagem com 90g.	141,00	UND	PIRATININGA	R\$ 1,66	R\$ 1,60	-3,61	PAPELARIA TEIXEIRA LTDA
0011	COLA Descrição: branca, a base de PVA, não tóxica, lavável, líquida; Embalagem com 1kg.	55,00	UND	PIRATININGA	R\$ 11,71	R\$ 11,00	-6,06	PAPELARIA TEIXEIRA LTDA
0012	PRANCHETA EM ACRÍLICO Com prendedor metálico, dimensões 216 X 330 mm.	32,00	UND	WALEU	R\$ 14,98	R\$ 14,90	-0,53	PAPELARIA TEIXEIRA LTDA
0013	ALMOFADA CARIMBO Entintamento: permanente, Cor: AZUL.	20,00	UND	RADEX	R\$ 6,52	R\$ 5,99	-8,13	PAPELARIA TEIXEIRA LTDA
0014	ALMOFADA CARIMBO Entintamento: permanente, Cor: Preta.	20,00	UND	RADEX	R\$ 6,52	R\$ 5,99	-8,13	PAPELARIA TEIXEIRA LTDA
0015	Tinta para carimbo. Componente básico óleo, cor preta. Frasco com 40 ml.	12,00	UND	RADEX	R\$ 4,13	R\$ 3,67	-11,14	PAPELARIA TEIXEIRA LTDA
0016	PORTA LÁPIS/ CANETA/CLIQUE/LEMBRETE Material: acrílico, Cor: fumê.	73,00	UND	WALEU	R\$ 8,90	R\$ 8,69	-2,36	PAPELARIA TEIXEIRA LTDA
0017	APONTADOR para lápis TIPO: Escolar , MATERIAL: Resina Termoplástica , LÂMINA: Aço inox, TAMANHO: Pequeno , Sem Depósito.	10,00	UND	BRW	R\$ 0,98	R\$ 0,85	-13,27	PAPELARIA TEIXEIRA LTDA
0018	BLOCO de recado Auto-adesivo, MATERIAL: Papel removível, COR: Amarelo, DIMENSÃO: 76x102mm, EMBALAGEM: Pacote com 100 folhas.	73,00	PCT	BRW	R\$ 13,93	R\$ 13,50	-3,09	PAPELARIA TEIXEIRA LTDA

0019	BORRACHA apagadora de escrita branca Com capa de proteção simples, resistente.	53,00	UND	BRW	R\$ 1,01	R\$ 0,92	-8,91	PAPELARIA TEIXEIRA LTDA
0020	CAIXA de arquivo organizador tripla móvel vertical de mesa (transparente) Medindo 26x25,5x25,5 cm.	10,00	UND	WALEU	R\$ 40,25	R\$ 38,90	-3,35	PAPELARIA TEIXEIRA LTDA
0021	CLIQUE Papel, tamanho: Número 8, MATERIAL: Aço niquelado, Caixa, 100 unidades.	15,00	UND	BACCHI	R\$ 9,47	R\$ 9,40	-0,74	PAPELARIA TEIXEIRA LTDA
0022	ENVELOPE de papel Cor branco, medindo 24,2 X 33,6 cm (A4).	100,00	UND	SCRITY	R\$ 0,22	R\$ 0,20	-9,09	PAPELARIA TEIXEIRA LTDA
0023	ENVELOPE de papel Cor branco, medindo 21 X 30 cm (A4).	400,00	UND	SCRITY	R\$ 0,30	R\$ 0,28	-6,67	PAPELARIA TEIXEIRA LTDA
0024	ENVELOPE branco Tamanho 22x11	100,00	UND	SCRITY	R\$ 0,11	R\$ 0,10	-9,09	PAPELARIA TEIXEIRA LTDA
0025	Caneta para CD/ DVD Pincel marcador permanente para escrever em CD, DVD, plásticos, vinil, acrílico e vidro, com ponta poliéster de 2mm, tinta a base de álcool resistente a água, nas cores azul.	10,00	UND	BRW	R\$ 3,89	R\$ 3,80	-2,31	PAPELARIA TEIXEIRA LTDA
0026	PASTA catálogo MATERIAL: Papelão revestido de PVC, FORMATO: Ofício, TAMANHO: 240X330mm COR: Pre +A7:H53ta, FIXAÇÃO: Com 4 parafusos metálicos, CONTEÚDO: 100 envelopes plásticos com 4 furos, CAPA: Com visor para identificação.	3,00	UND	ACP	R\$ 22,17	R\$ 22,00	-0,77	PAPELARIA TEIXEIRA LTDA
0027	UMEDECEDOR DE DEDOS em pasta A base de ácido graxo e glicóis, Não tóxico, não gorduroso, Estojo plástico com tampa, PESO LÍQUIDO: 12g.	20,00	UND	RADEX	R\$ 2,20	R\$ 2,19	-0,45	PAPELARIA TEIXEIRA LTDA
0028	DESINFETANTE LÍQUIDO Composição: conservantes, emulsificantes, sequestrante, corretores de PH, solvente, perfume, corante e água; ingredientes ativo, 0,9% de O'BENZIL, PCLOROFENOL com poder de eliminação de bactérias 99,9%; fragrância lavanda; impresso no rótulo número do registro do ministério da saúde e o número do lote de fabricação; data de validade igual ou maior que 12 (doze meses a partir da data da entrega do material; embalagem para fornecimento frasco com 2L. Referência: Pinho ou superior.	286,00	UND	VOREL	R\$ 7,10	R\$ 7,10	0,00	NOVA QUIMICA COMERCIO DE PRODUTOS DE LIMPEZA EIRELI
0029	DETERGENTE LÍQUIDO Neutro, concentrado, inodoro, com excelente ação desengordurante biodegradável. Embalagem: frasco 500 ml.	257,00	UND	UZZO	R\$ 1,72	R\$ 1,72	0,00	ECOLIMEIRELI - ME
0030	ESPONJA PARA LIMPEZA Em poliuretano e fibra sintética com bactericida e um lado abrasivo, tam. Médio aproximado de 110x75x20mm, com variação de +/- 2mm.	218,00	UND	SUPERPRO	R\$ 0,85	R\$ 0,85	0,00	NOVA QUIMICA COMERCIO DE PRODUTOS DE LIMPEZA EIRELI
0031	Vassoura De Pêlo 30 cm Em pêlo animal reto, cabo de madeira cabo revestido.	53,00	UND	POLAR	R\$ 7,21	R\$ 7,21	0,00	NOVA QUIMICA COMERCIO DE PRODUTOS DE LIMPEZA EIRELI
0032	RODO PARA PISO Cepa em polipropileno com dimensão aproximada de 60 cm, cabo com encaixe rosqueado, altura mínima de 120 cm, contendo o nome do fabricante e data de fabricação.	55,00	UND	CARVALHO	R\$ 8,86	R\$ 8,86	0,00	ECOLIMEIRELI - ME
0033	Balde Plástico, polietileno de alta densidade, alta resistência a impacto, paredes e fundo reforçados, reforço no encaixe da alça, alça em aço 1010/ 20 zincado, capacidade de 15 (quinze) litros.	42,00	UND	ARQPLAST	R\$ 17,98	R\$ 11,76	-34,59	ECOLIMEIRELI - ME



0034	SACO para lixo Para acondicionamento de resíduos domiciliares, classe i, em resina ermoplástica virgem ou reciclada, de 100 litros, largura de 75 cm, podendo variar +/- 1,0 cm, altura mínima de 100 cm, micragem de 8,0. a embalagem devera informar a marca do fabricante, dimensões do saco, quantidade e os dizeres "manter fora do alcance de crianças", "uso exclusivo para lixo" e "saco não adequado a conteúdos perfurantes". o produto devera atender normas abnt nba 9191. pacote com 10 unidades.	74,00	PCT	LAIRE	R\$ 14,66	R\$ 14,66	0,00	NOVA QUIMICA COMERCIO DE PRODUTOS DE LIMPEZA EIRELI
0035	SACO PARA LIXO Para acondicionamento de residuos domiciliares, classe i, em resina ermoplástica virgem ou reciclada, de 30 litros, largura de 75 cm, podendo variar +/- 1,0cm, altura mínima de 100 cm, micragem de 8,0. A embalagem devera informar a marca do fabricante, dimensões do saco, quantidade e os dizeres "manter fora do alcance de crianças", "uso exclusivo para lixo" e "saco não adequado a conteúdos perfurantes". O produto devera atender normas ABNT NBA 9191. Pacote com 10 unidades.	263,00	PCT	RAVA	R\$ 2,55	R\$ 2,55	0,00	ECOLIMEIRELI - ME
0036	FLANELA 100% algodão, medindo 40x60 cm, na cor laranja.	210,00	UND	MATEX	R\$ 3,35	R\$ 3,35	0,00	ECOLIMEIRELI - ME
0037	ALVEJANTE (LIMPADOR MULTIUSO) Composição linearALQIL benzeno sulfonato de sódio; tenso sativo não iônico, alcalinizante, sequestrante, solubilizante, ÉTERglicólico, perfume e água; com o número do registro ou número da resolução da ANVISA impresso no rotulo, datada validade igual ou superiora 12 meses a partir da data de entrega do produto, embalagem para fornecimento frasco com 500ml.	225,00	UND	FACILITA	R\$ 2,56	R\$ 2,56	0,00	ECOLIMEIRELI - ME
0038	Limpa-vidro spray Embalagem de 500 ml, com B50 pulverizador rosqueável em forma de gatilho e reaproveitável, composto a base de lauril éter sulfato de sódio, em embalagem ergonômica e não-cilíndrica, na cor azul. Com validade de no mínimo de 12 meses a contar da data de entrega	91,00	UND	AUDAX	R\$ 8,25	R\$ 8,25	0,00	NOVA QUIMICA COMERCIO DE PRODUTOS DE LIMPEZA EIRELI
0039	Sabonete líquido Aspecto físico líquido Viscoso cremoso, aplicação saboneteira Para sabonetes líquidos, características Adicionais refil, aroma suave embalagem de 1 litro, contendo o nome do fabricante, data de fabricação e prazo de validade. Apresentar Registro do Produto junto ao Ministério da Saúde/ ANVISA	136,00	UND	CLARALUX	R\$ 19,83	R\$ 19,83	0,00	ECOLIMEIRELI - ME
0040	LIMPADOR DE MÓVEIS EM MADEIRA Limpa e dá brilho 3 em 1 200ml	35,00	UND	BUTTERFLY	R\$ 10,32	R\$ 10,32	0,00	ECOLIMEIRELI - ME
0041	Lixeira Inox com Pedal e Balde 20 Litros	58,00	UND	SUPERPRO	R\$ 204,91	R\$ 204,91	0,00	NOVA QUIMICA COMERCIO DE PRODUTOS DE LIMPEZA EIRELI
0042	AROMATIZANTE Odorizador de ambiente; neutralizante; perfume de longa duração, spray; fragrâncias, lavanda, jasmim, retro, frasco 400ml, peso liquido de 277 g, embalagem para fornecimento, 12frasco. Referência BOM AR ou superior	178,00	UND	GLADE	R\$ 8,31	R\$ 8,31	0,00	NOVA QUIMICA COMERCIO DE PRODUTOS DE LIMPEZA EIRELI
0043	Desodorizador para vaso. Pedra sanitária de 25g, com gancho e rede de proteção, aromas variados, contendo o nome do fabricante, data de fabricação e prazo de validade. Apresentar Registro do Produto junto ao Ministério da Saúde/ ANVISA.	124,00	UND	SANIBOX	R\$ 1,14	R\$ 1,14	0,00	NOVA QUIMICA COMERCIO DE PRODUTOS DE LIMPEZA EIRELI

0044	LÃ DE AÇO Embalagem com 8 unidades aproximadamente 60gr.	77,00	UND	ASSOLAN	R\$ 1,49	R\$ 1,49	0,00	NOVA QUIMICA COMERCIO DE PRODUTOS DE LIMPEZA EIRELI
0045	PAPEL TOALHA FOLHA DUPLA COM 1.000 FOLHAS.	140,00	UND	SOFTPEL	R\$ 10,81	R\$ 10,81	0,00	ECOLIMEIRELI - ME
0046	Inseticida aerossol mata insetos Embalagem de 300 ml. Registro no Ministério da Saúde, contendo o nome do fabricante, data de fabricação e prazo de validade.	82,00	UND	BUZZ	R\$ 9,50	R\$ 9,50	0,00	NOVA QUIMICA COMERCIO DE PRODUTOS DE LIMPEZA EIRELI
0047	COPO DESCARTÁVEL MATERIAL POLIESTIRENO, 1ª LINHA CAPACIDADE 50ML. APLICAÇÃO USO CAFEZINHO. PACOTE COM 100 UNIDADES.	490,00	PCT	MINAPLAST	R\$ 3,24	R\$ 3,24	0,00	ECOLIMEIRELI - ME
0048	Pincéis atômicos Vermelha cores vivas, design diferenciado e fácil de apagar ponta redonda. CX com 12.	4,00	CX	BRW	R\$ 21,54	R\$ 21,50	-0,19	PAPELARIA TEIXEIRA LTDA
0049	Pincéis atômicos Verde cores vivas, design diferenciado e fácil de apagar ponta redonda. CX com 12.	4,00	CX	BRW	R\$ 23,63	R\$ 23,50	-0,55	PAPELARIA TEIXEIRA LTDA
0050	ALCOOL Líquido, 56º Embalagem com 1l.	100,00	UND	FACILITA	R\$ 7,01	R\$ 7,00	-0,14	ECOLIMEIRELI - ME
0051	TOALHA DE PAPEL descartável interfolhado 2 dobras, com tamanho aproximado de 22 x 21 cm, embalagem com 1000 folhas	288,00	PCT	SULLEG	R\$ 10,31	R\$ 9,84	-4,56	NOVA QUIMICA COMERCIO DE PRODUTOS DE LIMPEZA EIRELI

**ÓRGÃO GERENCIADOR:****GENEAN PRESTES DOS SANTOS**

Coordenadora do Sistema de Registro de Preços/SUPEL

**AMANDA TALITA DE SOUSA GALINAISRAEL EVANGELISTA DA SILVA**

Diretora Executiva/SUPEL Superintendente Estadual de Compras e Licitações/SUPEL

**EMPRESA(S) DETENTORA(S):****Qualificada(s) no Anexo Único desta Ata**

CNPJ	Razão Social	Endereço	Cidade	Representante	CPF	Telefone
24.584.199/0001-00	BRS SERVICOS DE MONTAGENS DE ESTRUTURAS EIRELI	Av. Sete de setembro, Sala C, 1991 - Nossa Senhora das Graças	PORTO VELHO - RO	CYNTHIA DETTMANN DE MELLO RASUL	000.481.062-75	(69) 3223-2504/ 99224-0583
04.925.681/0001-50	PAPELARIA TEIXEIRA LTDA	AV. PADRE ADOLPH ROHL, 2136 - CENTRO	JARU - RO	DELZELY TEIXEIRA BASTOS DE ALMEIDA	315.775.712-15	(69)3521-2325/ 3521-2853
07.976.492/0002-85	PLANETA COMERCIO ATACADISTA DE UTILIDADES DO LAR LTDA	Av. Jatuarana , 6113 - Floresta	PORTO VELHO - RO	THIAGO LAVOYER	825.783.032-15	(69) 3227-8502
11.844.377/0001-43	NOVA QUIMICA COMERCIO DE PRODUTOS DE LIMPEZA EIRELI	RUA VICTOR FERREIRA MANAHIBA, 776 - AGENOR DE CARVALHO	PORTO VELHO - RO	MAYRON TELES VOLBRECHT	751.511.031-72	(69) 3225-1266
17.221.558/0001-08	ECOLIM EIRELI - ME	RUA TENENTE BRASIL, 510 - CENTRO	JI-PARANA - RO	ALEXANDER ALVES GUIMARAES	981.741.777-87	(69) 3422-1919/ 9975-8981

**ANEXO II - CADASTRO DE RESERVA DAS EMPRESAS**

ITEM	DESCRIÇÃO	EMPRESA DETENTORA NO CADASTRO DE RESERVA

28	DESINFETANTE LÍQUIDO Composição: conservantes, emulsificantes, sequestrante, corretores de PH, solvente, perfume, corante e água; ingredientes ativo, 0,9% de O'BENZIL, PCLOROFENOL com poder de eliminação de bactérias 99,9%; fragrância lavanda; impresso no rótulo número do registro do ministério da saúde e o número do lote de fabricação; data de validade igual ou maior que 12 (doze meses a partir da data da entrega do material; embalagem para fornecimento frasco com 2L. Referência: Pinho ou superior.	ECOLIM EIRELI - ME
30	ESPONJA PARA LIMPEZA Em poliuretano e fibra sintética com bactericida e um lado abrasivo, tam. Médio aproximado de 110x75x20mm, com variação de +/- 2mm.	ECOLIM EIRELI - ME
34	SACO para lixo Para acondicionamento de resíduos domiciliares, classe I, em resina termoplástica virgem ou reciclada, de 100 litros, largura de 75 cm, podendo variar +/- 1,0 cm, altura mínima de 100 cm, micragem de 8,0. a embalagem deverá informar a marca do fabricante, dimensões do saco, quantidade e os dizeres "manter fora do alcance de crianças", "uso exclusivo para lixo" e "saco não adequado a conteúdos perfurantes". o produto deverá atender normas ABNT NBR 9191. pacote com 10 unidades.	ECOLIM EIRELI - ME
41	Lixeira Inox com Pedal e Balde 20 Litros	ECOLIM EIRELI - ME
46	Inseticida aerossol mata insetos Embalagem de 300 ml. Registro no Ministério da Saúde, contendo o nome do fabricante, data de fabricação e prazo de validade.	ECOLIM EIRELI - ME
51	TOALHA DE PAPEL descartável interfolhada 2 dobras, com tamanho aproximado de 22 x 21 cm, embalagem com 1000 folhas	ECOLIM EIRELI - ME

Protocolo 0021624683

### AVISO DE PUBLICAÇÃO

#### ATA DE REGISTRO DE PREÇOS Nº 302/2021

#### PREGÃO ELETRÔNICO Nº 171/2021

#### PROCESSO Nº 0036.057094/2021-14

Pelo presente instrumento, o **ESTADO DE RONDÔNIA**, através da SUPERINTENDÊNCIA ESTADUAL DE LICITAÇÕES – SUPEL situada à AV. FARQUAR Nº 2986 COMPLEXO RIO MADEIRA EDIFÍCIO, RIO PACAÁ NOVOS 2º ANDAR – BAIRRO: PEDRINHAS, neste ato representado pelo Superintendente da SUPEL, Senhor **Israel Evangelista da Silva** e a(s) empresa(s) qualificada(s) no Anexo Único desta Ata, resolvem **REGISTRAR O PREÇO** visando à futura, eventual contratação de materiais de consumo (Medicamentos e/ou produtos para saúde) para atender as necessidades e demandas do Núcleo de Mandados Judiciais - NMJ, a pedido da Secretaria de Estado da Saúde de Rondônia - **SESAU**, atendendo as condições previstas no instrumento convocatório e as constantes nesta Ata de Registro de Preços, sujeitando-se as partes às normas constantes da Lei nº. 8.666/93 e suas alterações, Decreto Estadual nº 18.340/13 e suas alterações e em conformidade com as disposições a seguir.

#### 1. DO OBJETO

Registro de Preços visando à futura, eventual contratação de materiais de consumo (Medicamentos e/ou produtos para saúde) para atender as necessidades e demandas do Núcleo de Mandados Judiciais - NMJ, a pedido da Secretaria de Estado da Saúde de Rondônia - **SESAU**.

#### 2. DA VIGÊNCIA

2.1. O presente Registro de Preços terá validade de **12 (doze) meses**, contados a partir de sua publicação no Diário Oficial do Estado.

2.1.1. A vigência dos contratos decorrentes do Sistema de Registro de Preços será definida nos instrumentos convocatórios, observado o artigo 57 da Lei 8.666, de 1993, conforme Decreto Estadual nº 18.340/13.

#### 3. DA GERÊNCIA DA PRESENTE ATA DE REGISTRO DE PREÇOS

3.1. Caberá à Superintendência Estadual de Compras e Licitações – SUPEL a condução do conjunto de procedimentos do certame para registro de preços e gerenciamento da Ata dele decorrente (Decreto 18.340/13 artigo 5º, incisos VII e VIII). No entanto, a alocação de recursos, empenhamento, análise do mérito das quantidades adquiridas, bem como a finalidade pública na utilização dos materiais e serviços são de responsabilidade exclusiva do ordenador de despesas do órgão requisitante.

#### 4. DA ESPECIFICAÇÃO, QUANTIDADE E PREÇO

4.1. O preço, a quantidade, o fornecedor e a especificação do item registrado nesta Ata, encontram-se indicados no Anexo I deste instrumento.

#### 5. PRAZOS E CONDIÇÕES DE FORNECIMENTO

A DETENTORA do registro de preços se obriga, nos termos do Edital e deste instrumento, a:

5.1. Retirar a Nota de Empenho junto ao órgão solicitante no prazo de até 05 (cinco) dias, contados da convocação;

5.2. Iniciar o fornecimento do objeto dessa Ata, conforme prazo estabelecido no Termo de Referência e edital de licitações.

5.3. Não será admitida a entrega pela detentora do registro, de qualquer item, sem que esta esteja de posse da respectiva nota de empenho, liberação de fornecimento, ou documento equivalente.

5.4. O objeto e/ou serviço desta ata deverá ser fornecido parcialmente durante a vigência da ata ou contrato, de acordo com as necessidades dos órgãos requerentes, nas quantidades solicitadas pelos mesmos.

#### 6. DO PRAZO, LOCAL DE ENTREGA

6.1. No recebimento e aceitação de qualquer item, objeto desta Ata de Registro de Preços, serão observadas as especificações contidas no instrumento convocatório.

6.2. Expedida a Nota de Empenho, o recebimento de seu objeto ficará condicionado a observância das normas contidas no art. 40, inciso XVI, c/c o art. 73 inciso II, "a" e "b", da Lei 8.666/93 e alterações.

6.3. **DO PRAZO DE ENTREGA:** A entrega deverá ocorrer conforme solicitação via requisição da Secretaria de Saúde com definição da quantidade no prazo de **não superior a 30 (trinta) dias corridos, contado a partir da confirmação de recebimento da Nota de Empenho.**

6.4. **DO LOCAL DE ENTREGA:** Os materiais/insumos deverão ser entregues junto ao Setor de Dispensação e Almoxarifado do Núcleo de Mandados Judiciais – NMJ/SESAU, Site à **Rua Santa Efigênia, 4348, Galpão C, Bairro Industrial, CEP: 76821-240 – Porto Velho/RO, horário das 07h30 às 13h, de segunda-feira a quinta-feira, sexta-feira horário das 07:30h às 11:30h.** Sob os cuidados dos membros da Comissão de Recebimento NMJ/SESAU-RO.

#### 7. DAS CONDIÇÕES DE PAGAMENTO

7.1. A empresa detentora da Ata apresentará a Gerência Financeira do Órgão requisitante a nota fiscal **referente ao fornecimento efetuado.**

7.2. O respectivo Órgão terá o prazo de **10 (dez) dias úteis**, a contar da apresentação da nota fiscal para **aceitá-la ou rejeitá-la.**

7.3. A nota fiscal **não aprovada será devolvida à empresa** detentora da Ata **para as necessárias correções**, com as informações que motivaram sua

rejeição, contando-se o prazo estabelecido no subitem 6.2. a partir da data de sua reapresentação.

**7.4.** A devolução da nota fiscal não aprovada, em hipótese alguma, servirá de pretexto para que a empresa detentora da Ata suspenda quaisquer fornecimentos.

**7.5.** O Estado de Rondônia, através dos órgãos requisitantes, providenciará o pagamento no prazo de até 30 **(trinta) dias corridos**, contada da data do aceite da nota fiscal.

## **8.DA DOTAÇÃO ORÇAMENTÁRIA**

**8.1.** A despesa correrá à conta dos orçamentos informados no Termo de Referência e edital de licitações. Os órgãos participantes poderão celebrar contratos, emitir notas de empenho ou instrumento equivalente, dependendo dos valores envolvidos, conforme previsto no artigo 62 da Lei 8.666/93.

## **9. DAS SANÇÕES**

**9.1** - Comete infração administrativa nos termos da Lei nº 8.666, de 1993 e da Lei nº 10.520, de 2002, Decreto Estadual nº 12.205/06 e do Decreto Estadual nº 12.234/06, a contratada que:

**I - Não executar total ou parcialmente qualquer das obrigações assumidas em decorrência da contratação;**

**II - Ensejar o retardamento da execução do objeto;**

**III - Falhar ou fraudar na execução do contrato;**

**IV - Comportar-se de modo inidôneo;**

**V - Cometer fraude fiscal;**

**VI - Não manter a proposta;**

**VII - Apresentar documento ou declaração falsa.**

**9.2** - Sem prejuízo das sanções cominadas no artigo 87, I, III e IV, da Lei nº 8.666/93, pela inexecução total ou parcial do contrato, a Administração poderá, garantida a prévia e ampla defesa, aplicar à Contratada multa de até 10 % (dez por cento) sobre a parcela inadimplida.

**9.3** - Se a adjudicatária recusar-se a retirar o instrumento contratual injustificadamente ou se não apresentar situação regular na ocasião dos recebimentos, garantida a prévia e ampla defesa, aplicar à Contratada multa de até 10 % (dez por cento) sobre o valor adjudicado.

**9.4** - Consoante ao art. 7º da Lei nº 10.520/2016, a licitante, adjudicatária ou contratada que, convocada dentro do prazo de validade de sua proposta, não celebrar o instrumento contratual, deixar de entregar ou apresentar documentação falsa exigida para o certame, ensejar o retardamento da execução de seu objeto, não manter a proposta, falhar ou fraudar na execução do instrumento contratual, comportar-se de modo inidôneo ou cometer fraude fiscal, garantida a prévia e ampla defesa, ficará impedida de licitar e contratar com o Estado, e será descredenciada no Cadastro de Fornecedores Estadual, pelo prazo de até 05 (cinco) anos, sem prejuízo das multas previstas no Edital e das demais cominações legais, devendo ser incluída a(s) penalidade(s) no SICAF e no **CAGEFIMP (Cadastro de Fornecedores Impedidos de Licitar e Contratar com a Administração Pública Estadual – CAGEFIMP, nos termos da Lei nº 2.414, de 18, de fevereiro de 2011 e Decreto nº 16.089, DE 28 DE JULHO DE 2011).**

**9.5** - A multa, eventualmente imposta à Contratada, será automaticamente descontada da fatura a que fizer jus, acrescida de juros moratórios de 1% (um por cento) ao mês. Caso a contratada não tenha nenhum valor a receber do Estado e/ou Município, ser-lhe-á concedido o prazo de 05 (cinco) dias úteis, contados de sua intimação, para efetuar o pagamento da multa. Após esse prazo e, mantendo-se o insucesso, seus dados serão encaminhados ao órgão competente para que seja inscrita na dívida ativa, podendo, ainda a Administração proceder à cobrança judicial.

**9.6** - As multas previstas nesta seção não eximem a adjudicatária ou contratada da reparação dos eventuais danos, perdas ou prejuízos que seu ato punível venha causar à Administração.

**9.7** - De acordo com a gravidade do descumprimento, poderá ainda a licitante se sujeitar à Declaração de inidoneidade para licitar ou contratar com a Administração Pública enquanto perdurarem os motivos determinantes da punição ou até que seja promovida a reabilitação perante a própria autoridade que aplicou a penalidade, que será concedida sempre que o contratado ressarcir a Administração pelos prejuízos resultantes e depois de decorrido o prazo da sanção aplicada com base na legislação vigente.

**9.8** - A sanção denominada "Advertência" só terá lugar se emitida por escrito e quando se tratar de faltas leves, assim entendidas como aquelas que não acarretarem prejuízos significativos ao objeto da contratação, cabível somente até a segunda aplicação (reincidência) para a mesma infração, caso não se verifique a adequação da conduta por parte da Contratada, após o que deverão ser aplicadas sanções de grau mais significativo.

**9.9** - As sanções serão aplicadas sem prejuízo da responsabilidade civil e criminal que possa ser acionada em desfavor da Contratada, conforme infração cometida e prejuízos causados a administração ou a terceiros.

**9.10** - As sanções de natureza pecuniária serão diretamente descontadas de créditos que eventualmente detenha a CONTRATADA ou efetuada a sua cobrança na forma prevista em lei.

**9.11** - As sanções previstas não poderão ser relevadas, salvo ficar comprovada a ocorrência de situações que se enquadrem no conceito jurídico de força maior ou casos fortuitos, devidos e formalmente justificados e comprovados, e sempre a critério da autoridade competente, conforme prejuízo auferido.

**9.12** - A autoridade competente, na aplicação das sanções, levará em consideração a gravidade da conduta do infrator, o caráter educativo da pena, bem como o dano causado à Administração, observado o princípio da proporcionalidade.

**9.13** - A sanção será obrigatoriamente registrada no Sistema de Cadastramento Unificado de Fornecedores – SICAF, bem como em sistemas Estaduais.

**9.14** - Também ficam sujeitas às penalidades de suspensão de licitar e impedimento de contratar com o órgão licitante e de declaração de inidoneidade, previstas no subitem anterior, as empresas ou profissionais que, em razão do contrato decorrente desta licitação:

**I - Tenham sofrido condenações definitivas por praticarem, por meio dolosos, fraude fiscal no recolhimento de tributos;**

**II - Tenham praticado atos ilícitos visando a frustrar os objetivos da licitação;**

**III - Demonstrem não possuir idoneidade para contratar com a Administração em virtude de atos ilícitos praticados.**

**9.15** - Para a contratada, que estiver total e/ou parcialmente inadimplente, serão aplicadas as sanções previstas nos artigos 86 e 87 da Lei Federal nº 8.666/93, a saber:

**I - Advertência, sempre que for constatada irregularidade de pouca gravidade, para as quais tenha a Contratada concorrida diretamente, ocorrência que será registrada no Cadastro de Fornecedores do Estado de Rondônia.**

**II - Multa, cobrada pelo Estado, por via administrativa ou judicial, de acordo com os casos descritos abaixo:**

**a) Multa de 0,2% (dois décimos por cento) ao dia, por atraso no fornecimento e por entrega em desacordo com as especificações estabelecidas neste Edital, calculado sobre o valor correspondente a parte inadimplida, até o limite de 10% (dez por cento) sobre o valor total da nota de empenho;**

**b) Multa de 10% (dez por cento), na hipótese de inexecução parcial ou total de cada Nota de Empenho, calculada sobre o valor total da inadimplência ou na hipótese do não cumprimento de qualquer das obrigações assumidas.**

c) As multas serão, após regular processo administrativo, descontadas dos créditos da empresa detentora da Ata ou, se for o caso, cobrada administrativa ou judicialmente.

**III - Suspensão temporária ao direito de licitar e impedimento de contratar com o Estado de Rondônia e cancelamento de seu Certificado de Registro Cadastral de Fornecedores do Estado de Rondônia, conforme período determinado na Lei 8.666/93 e 10.520/2000, de acordo com a modalidade de licitação.**

**IV - declaração de inidoneidade para licitar e contratar com a Administração Pública enquanto perdurarem os motivos determinantes da punição ou até que seja promovida a reabilitação perante a própria autoridade que aplicou a penalidade.**

**V - As penalidades previstas no subitem 15.15, incisos I, II, III, IV têm caráter de sanção administrativa, consequentemente, a sua aplicação não exime a empresa detentora da Ata da reparação das eventuais perdas e danos que seu ato venha acarretar a Secretaria de Estado da Saúde e Estado de Rondônia.**

**VI - As penalidades são independentes e a aplicação de uma não exclui a das demais, quando cabíveis.**

**VII - Se a multa aplicada for superior ao valor da garantia prestada, além da perda desta, responderá o contratado pela sua diferença, que será descontada dos pagamentos eventualmente devidos pela Administração ou cobrada judicialmente.**

**VIII - As sanções previstas nos incisos I, III e IV deste subitem poderão ser aplicadas juntamente com a do inciso II, facultada a defesa prévia do interessado, no respectivo processo, no prazo de 5 (cinco) dias úteis.**

**IX - A sanção estabelecida no inciso IV deste subitem é de competência exclusiva do Ministro de Estado, do Secretário Estadual ou Municipal, conforme o caso, facultada a defesa do interessado no respectivo processo, no prazo de 10 (dez) dias da abertura de vista, podendo a reabilitação ser requerida após 2 (dois) anos de sua aplicação. (Vide art. 109 inciso III da Lei Federal nº 8.666/93)**

**X - Aplica-se os efeitos da penalidade do subitem 9.15, IV à todos os entes Federativo e os efeitos do subitem 9.4 ao Ente Federativo que aplicou a sanção conforme posicionamento do STJ e PGE/RO.**

**9.16 - Na hipótese de apresentar documentação inverossímil ou de cometer fraude, o licitante poderá sofrer, sem prejuízo da comunicação do ocorrido ao Ministério Público, quaisquer das sanções adiante previstas, que poderão ser aplicadas cumulativamente:**

**9.16.1 - Desclassificação, se a seleção se encontrar em fase de julgamento;**

**9.16.2 - Cancelamento do preço registrado, procedendo-se à paralisação do fornecimento.**

**9.16.3 - O preço registrado poderá ser cancelado pela Administração Pública, nos termos do Artigo 24 e 25 do Decreto nº 18.340/2013, quando:**

**9.16.3.1 - A Detentora do Registro deixar de cumprir total ou parcial as condições da Ata de Registro de Preços.**

**9.16.3.2 - A Detentora do Registro não retirar a nota de empenho ou instrumento equivalente no prazo estabelecido, sem justificativa aceita pela Administração;**

**9.16.3.3 - A detentora incorrer reiteradamente em infrações previstas no Edital;**

**9.16.3.4 - A Detentora do Registro que praticar atos fraudulentos no intuito de auferir vantagem ilícita;**

**9.16.3.5 - Não aceitar reduzir o seu preço registrado, na hipótese deste se tornar superior aqueles praticados no mercado ou sofrer sanção prevista nos incisos III ou IV do caput do artigo 87 da Lei nº 8.666/93 ou no artigo 7º da Lei nº 10.520/2002.**

**9.16.3.6 - Por razões de interesse público, mediante despacho motivado, devidamente justificado.**

**9.16.3.7 - O cancelamento do(s) registro(s) nas hipóteses dos subitens, 9.16.3.1, 9.16.3.2, 9.16.3.3, 9.16.3.4, 9.16.3.5, 9.16.3.6, será formalizado por despacho do órgão gerenciador, assegurado o contraditório e a ampla defesa.**

**9.16.3.8 - O cancelamento do(s) registro nas hipóteses dos subitens acima, 9.16.3.1, 9.16.3.2, 9.16.3.3, 9.16.3.4, 9.16.3.5, acarretará ainda a aplicação das penalidades cabíveis, assegurado o contraditório e a ampla defesa.**

**9.16.3.9 - O cancelamento do registro de preços poderá ocorrer por fato superveniente, decorrente de caso fortuito ou força maior, que prejudique o cumprimento da ata, devidamente comprovados e justificados:**

**I) Por razões de interesse público;**

**II) a pedido do fornecedor, desde que devidamente fundamentado e justificando e estando em consonância com a legislação vigente.**

**9.17 - Incidirão sobre a parte inadimplida do contrato, para efeito de aplicação de multas, as infrações são atribuídas graus, com percentuais de multa, que elenca apenas as principais situações previstas, não eximindo de outras equivalentes que surgirem, conforme o caso.**

**9.18 - As sanções aqui previstas poderão ser aplicadas concomitantemente, facultada a defesa prévia do interessado, no respectivo processo, no prazo de 05 (cinco) dias úteis.**

**9.19 - Após 30 (trinta) dias corridos da falta de execução do objeto será considerada inexecução total do contrato, o que ensejara a rescisão contratual.**

**9.10 - Para efeito de aplicação de multas, às infrações são atribuídos graus, com percentuais de multa conformetabela pormenorizada inserida no edital de licitações do pregão o qual originou-se esta ata . Na referida tabela estão elencadas apenas as principais situações previstas, não eximindo de outras equivalentes que surgirem, conforme o caso:**

## **10. DA UTILIZAÇÃO DA ATA**

**10.1.** Nos termos do Artigo 26 do Decreto Estadual 18.340/13, esta Ata de Registro de Preços, durante a sua vigência, poderá ser utilizada por qualquer órgão ou entidade da Administração Pública Estadual que não tenha participado do certame licitatório, mediante anuência do órgão gerenciador.

**10.2.** É facultada aos órgãos s ou entidades municipais, distritais ou estaduais a adesão a ata de registro de preços da Administração Pública Estadual.

**10.3.** Caberá ao fornecedor beneficiário da Ata de Registro de Preços, observadas as condições nela estabelecidas, optar pela aceitação ou não do fornecimento decorrente da adesão, desde que não prejudique as obrigações presentes e futuras da ata, assumidas com o órgão gerenciador e órgãos participantes.

**10.4.** As aquisições ou contratações adicionais não poderão exceder, por órgão ou entidade, a 50% dos quantitativos dos itens do instrumento convocatório e registrados na ata de registro de preços para o órgão gerenciador e órgãos participantes.

**10.5.** As adesões à ata de registro de preços não poderão exceder, na totalidade, ao dobro do quantitativo de cada item registrado na ata de registro de preços para o órgão gerenciador e órgãos participantes, independente do número de órgãos não participantes que aderirem.

**10.6.** Caberá ao órgão que se utilizar da ata, verificar a vantagem econômica da adesão a este Registro de Preço.

## **11. DA ALTERAÇÃO DA ATA DE REGISTRO DE PREÇOS**

**11.1.** De acordo com artigo 21 e 22 do Decreto Estadual 18.340/2013 os preços registrados poderão ser revistos em decorrência de eventual redução dos preços praticados no mercado ou de fato que eleve o custo dos serviços ou bens registrados, cabendo ao órgão gerenciador promover as negociações junto aos fornecedores, observadas as disposições contidas na alínea "d" do inciso II do caput do artigo 65 da Lei 8.666/93

**11.2.** Nos termos do Decreto Estadual 25.969 de 07 de Abril de 2021, os preços registrados serão mantidos inalterados por todo o período de vigência da Ata de Registro de Preços - ARP, admitida sua revisão, para majorar ou minorar os preços registrados, em casos excepcionais, nas hipóteses legais e

considerando os preços vigentes de mercado.

**11.3.** A revisão de preços prevista no caput do artigo 23B do Decreto Estadual 25.969 preceberá de requerimento: I - do detentor da ata, que deverá fazê-la antes do pedido de fornecimento e, instruindo seu pedido com documentação probatória de majoração de preço do mercado e a oneração de custos; ou II - pelo órgão participante ou órgão interessado, comprovando por meio de pesquisas de preços que há minoração do valor originalmente registrado..

**11.4.** Nos termos do § 2º do Decreto 25.969/2021, se comprovada a majoração dos valores de mercado nas hipóteses da alínea "d" do inciso II do artigo 65 da Lei nº 8.666, de 1993, o órgão gerenciador da Ata convocará, antes da efetiva alteração de preços, as demais licitantes na ordem de classificação original para que manifestem interesse em manter o preço original registrado em ata, de modo que, inexistindo interessados dispostos em manter o valor da ARP; os preços poderão ser revisados conforme disposto no caput artigo 23B.

**11.5.** Conforme disposto no § 4º do Decreto 25.969/2021, a revisão aprovada não poderá ultrapassar o preço praticado no mercado e deverá manter a diferença percentual apurada entre o preço originalmente constante da proposta e o preço de mercado vigente à época do registro.

**11.5.1.** O Decreto Estadual 18.340/2013 dispõe ainda no artigo 25, sobre as hipóteses do cancelamento do preço registrado, que poderá ocorrer por fato superveniente, decorrente de caso fortuito ou força maior, que prejudique o cumprimento da ata, **devidamente comprovados e justificados**, por razão de interesse público; ou II - a pedido do fornecedor

**11.5.2.** O preço registrado também poderá ser cancelado nas hipóteses do artigo 24 do Decreto Estadual 18.340/2013, quando o fornecedor descumprir total ou parcialmente as condições da ata de registro de preços; não retirar a nota de empenho ou instrumento equivalente no prazo estabelecido pela Administração, não aceitar reduzir o seu preço registrado, na hipótese deste se tornar superior aqueles praticados no mercado, ou sofrer sanção prevista na forma do artigo 87 da Lei 8.666/93.

## 12. DAS OBRIGAÇÕES DA DETENTORA DO REGISTRO

**12.1.** Substituir em qualquer tempo e sem qualquer ônus para o Órgão/Entidade toda ou parte da remessa devolvida pela mesma, no prazo de **05 (cinco) dias úteis**, caso constatada divergência na especificação;

**12.2.** Dispor-se a toda e qualquer fiscalização, no tocante ao fornecimento do produto, assim como ao cumprimento das obrigações previstas na ATA;

**12.3.** Prover todos os meios necessários à garantia da plena operacionalidade do fornecimento, inclusive considerados os casos de greve ou paralisação de qualquer natureza;

**12.4.** A falta de quaisquer dos produtos cujo fornecimento incumbe ao detentor do preço registrado, não poderá ser alegada como motivo de força maior para o atraso, má execução ou inexecução dos serviços objeto deste contrato e não a eximirá das penalidades a que está sujeita pelo não cumprimento dos prazos e demais condições estabelecidas;

**12.5.** Comunicar imediatamente à Administração Pública qualquer alteração ocorrida no endereço, conta bancária e outros julgáveis necessários para recebimento de correspondência;

**12.6.** Respeitar e fazer cumprir a legislação de segurança e saúde no trabalho, previstas nas normas regulamentadoras pertinentes;

**12.7.** Fiscalizar o perfeito cumprimento do fornecimento a que se obrigou, cabendo-lhe, integralmente, os ônus decorrentes. Tal fiscalização dar-se-á independentemente da que será exercida pela Administração Pública.

**12.8.** Indenizar terceiros e/ou ao Órgão/Entidade, mesmo em caso de ausência ou omissão de fiscalização de sua parte, pelos danos causados por sua culpa ou dolo, devendo a contratada adotar todas as medidas preventivas, com fiel observância às exigências das autoridades competentes e às disposições legais vigentes;

**12.9.** Toda e qualquer tipo de autuação ou ação que venha a sofrer em decorrência do fornecimento em questão, bem como pelos contratos de trabalho de seus empregados, mesmo nos casos que envolvam eventuais decisões judiciais, eximindo o Órgão/Entidade de qualquer solidariedade ou responsabilidade;

**12.10.** Todos os impostos e taxas que forem devidos em decorrência das contratações do objeto do Edital correrão por conta exclusiva da contratada;

## 13. DAS OBRIGAÇÕES DOS ÓRGÃOS REQUISITANTES

**13.1.** Proporcionar todas as facilidades indispensáveis à boa execução das obrigações contratuais;

**13.2.** Rejeitar, no todo ou em parte, os objetos desta Ata entregues em desacordo com as obrigações assumidas pelo fornecedor;

**13.3.** Notificar a CONTRATADA de qualquer irregularidade encontrada no fornecimento dos objetos desta Ata;

**13.4.** Efetuar o pagamento à(s) contratada(s) de acordo com as condições de preços e prazos estabelecidos no edital e ata de registro de preços

**13.5.** Nenhum pagamento será efetuado à empresa adjudicatária, enquanto pendente de liquidação qualquer obrigação. Esse fato não será gerador de direito a reajustamento de preços ou a atualização monetária.

**13.6.** Não haverá sob-hipótese alguma, pagamento antecipado.

## 14. DOS ÓRGÃOS PARTICIPANTES:

**14.1.** É participante desta ata o seguinte órgão pertencente à Administração Pública do Estado de Rondônia:

**SESAU** - Secretaria de Estado da Saúde.

## 15. DISPOSIÇÕES GERAIS

**15.1.** A existência de preços registrados não obriga a Administração a firmar as contratações de que deles poderão advir, facultada a realização de licitação específica para a aquisição pretendida, sendo assegurada à Detentora do registro de preços a preferência em igualdade de condições.

**15.2.** Fica a Detentora ciente que a publicidade da ata de registro de preços na imprensa oficial terá efeito de compromisso nas condições ofertadas e pactuadas na proposta apresentada à licitação.

**15.3.** A Ata de Registro de Preços, os ajustes dela decorrentes, suas alterações e rescisões obedecerão ao Decreto Estadual 18.340/13, Lei Federal nº 8.666/93, demais normas complementares e disposições desta Ata e do Edital que a precedeu, aplicáveis à execução e especialmente aos casos omissos.

**15.4.** Fazem parte integrante desta Ata, para todos os efeitos legais: o Edital de Licitação e seus anexos, bem como, o **ANEXO ÚNICO** desta ata que contém os preços registrados e respectivos detentores.

Fica eleito o foro do Município de Porto Velho/RO para dirimir as eventuais controvérsias decorrentes do presente ajuste.

**Nº DO PROCESSO:** 0036.057094/2021-14 **Nº DO PREGÃO ELETRÔNICO:** 171/2021

**ATA DE REGISTRO DE PREÇOS Nº:** 302/2021 **DATA DE PUBLICAÇÃO NO DOE:** 27/10/2021

**OBJETO:** AQUISIÇÃO DE MEDICAMENTOS - SESA **DATA DE HOMOLOGAÇÃO:** 22/10/2021

## ANEXO ÚNICO DA ATA

ITEM	ESPECIFICAÇÃO	CONSUMO ESTIMADO	UNID.	MARCA	PREÇO MERCADO	PREÇO REGISTRADO	DIF. %	DETENTORA
0001	BICARBONATO DE SÓDIO, PÓ - 100 G ENVELOPE / SACHÊ / POTE	500,00	UND	MULTINATURE	R\$ 8,38	R\$ 3,83	-54,30	3MED DISTRIBUIDORA DE MEDICAMENTOS LTDA

0002	BIMATOPROSTA 0,3 MG/ ML (0,3%), SOLUÇÃO OFTÁLMICA - 5 ML FRASCO	220,00	UND	GEOLAB	R\$ 89,16	R\$ 67,65	24,13	3MED DISTRIBUIDORA DE MEDICAMENTOS LTDA
0003	CABERGOLINA 0,5 MG COMPRIMIDO / CÁPSULA / DRÁGEA	504,00	UND	SUN PHARMACEUTICAL INDUSTRIES LTD	R\$ 15,56	R\$ 6,61	57,52	ATIVIDADE COMÉRCIO DE MEDICAMENTOS E PRODUTOS HOSPITALARES LTDA
0004	CÁLCIO 1.500 UI (600 MG) + VITAMINA D3 (CALECALCIFEROL) 200 UI COMPRIMIDO / CÁPSULA / DRÁGEA	17.300,00	UND	NATULAB	R\$ 0,67	R\$ 0,67	0,00	DISTRIBUIDORA DE MEDICAMENTOS PRO SAUDE LTDA ME

**ÓRGÃO GERENCIADOR:****GENEAN PRESTES DOS SANTOS**

Coordenadora do Sistema de Registro de Preços/SUPEL

**AMANDA TALITA DE SOUSA GALINA ISRAEL EVANGELISTA DA SILVA**

Diretora Executiva/SUPEL Superintendente Estadual de Compras e Licitações/SUPEL

**EMPRESA(S) DETENTORA(S):****Qualificada(s) no Anexo Único desta Ata**

CNPJ	Razão Social	Endereço	Cidade	Representante	CPF	Telefone
29.043.834/0001-66	3MED DISTRIBUIDORA DE MEDICAMENTOS LTDA	Rua: Francisco Ferdinando Losina, 229 - BELA VISTA	ERECHIM - RS	Iuri Renan Bergamin	012.562.530-81	54- 3712-0427
33.772.464/0001-75	ATIVIDADE COMÉRCIO DE MEDICAMENTOS E PRODUTOS HOSPITALARES LTDA	Rua 7, S/ N, Qd. 53 A Lt. 08, Vila Brasília, -	APARECIDA DE GOIANIA - GO	DANIELLE LUIZA SOUZA QUEIROZ	052.064.671-11	62-3598-1766
08676370000155	DISTRIBUIDORA DE MEDICAMENTOS PRO SAUDE LTDA ME	AV JOAO PESSOA,, 944 MARTINS	UBERLANDIA - MG	ADEMAR BATISTA PEREIRA JUNIOR	082.260.396-90	(34)3224-3308/ 3234-3325/3219-8357

Protocolo 0021653606

**AVISO DE PUBLICAÇÃO****ATA DE REGISTRO DE PREÇOS Nº 301/2021****PREGÃO ELETRÔNICO Nº 480/2021****PROCESSO Nº 0030.174432/2021-31**

Pelo presente instrumento, o **ESTADO DE RONDÔNIA**, através da SUPERINTENDÊNCIA ESTADUAL DE LICITAÇÕES – SUPEL situada à AV. FARQUAR Nº 2986 COMPLEXO RIO MADEIRA EDIFÍCIO, RIO PACAÁ NOVOS 2º ANDAR – BAIRRO: PEDRINHAS, neste ato representado pelo Superintendente da SUPEL, Senhor **Israel Evangelista da Silva** e a(s) empresa(s) qualificada(s) no Anexo Único desta Ata, resolvem **REGISTRAR O PREÇO** visando à futura, eventual aquisição de materiais de expediente, sendo eles: Álcool etílico, concentração 70%, apresentação gel; Álcool etílico, concentração 70% (ou maior), apresentação líquido, máscara descartável de uso único; Luvas não estéreis, a pedido da Secretaria de Estado de Finanças de Rondônia - **SEFIN**, atendendo as condições previstas no instrumento convocatório e as constantes nesta Ata de Registro de Preços, sujeitando-se as partes às normas constantes da Lei nº. 8.666/93 e suas alterações, Decreto Estadual nº 18.340/13 e suas alterações e em conformidade com as disposições a seguir.

**1. DO OBJETO**

Registro de Preços visando à futura, eventual aquisição de materiais de expediente, sendo eles: Álcool etílico, concentração 70%, apresentação gel; Álcool etílico, concentração 70% (ou maior), apresentação líquido, máscara descartável de uso único; Luvas não estéreis, a pedido da Secretaria de Estado de Finanças de Rondônia - **SEFIN**.

**2. DA VIGÊNCIA**

2.1. O presente Registro de Preços terá validade de **12 (doze) meses**, contados a partir de sua publicação no Diário Oficial do Estado.

2.1.1. A vigência dos contratos decorrentes do Sistema de Registro de Preços será definida nos instrumentos convocatórios, observado o artigo 57 da Lei 8.666, de 1993, conforme Decreto Estadual nº 18.340/13.

**3. DA GERÊNCIA DA PRESENTE ATA DE REGISTRO DE PREÇOS**

3.1. Caberá à Superintendência Estadual de Compras e Licitações – SUPEL a condução do conjunto de procedimentos do certame para registro de preços e gerenciamento da Ata dele recorrente (Decreto 18.340/13 artigo 5º, incisos VII e VIII). No entanto, a alocação de recursos, empenhamento, análise do mérito das quantidades adquiridas, bem como a finalidade pública na utilização dos materiais e serviços são de responsabilidade exclusiva do ordenador de despesas do órgão requisitante.

**4. DA ESPECIFICAÇÃO, QUANTIDADE E PREÇO**

4.1. O preço, a quantidade, o fornecedor e a especificação do item registrado nesta Ata, encontram-se indicados no Anexo I deste instrumento.

**5. PRAZOS E CONDIÇÕES DE FORNECIMENTO**

A DETENTORA do registro de preços se obriga, nos termos do Edital e deste instrumento, a:

5.1. Retirar a Nota de Empenho junto ao órgão solicitante no prazo de até 05 (cinco) dias, contados da convocação;

5.2. Iniciar o fornecimento do objeto dessa Ata, conforme prazo estabelecido no Termo de Referência e edital de licitações.

5.3. Não será admitida a entrega pela detentora do registro, de qualquer item, sem que esta esteja de posse da respectiva nota de empenho, liberação de fornecimento, ou documento equivalente.

5.4. O objeto e/ou serviço desta ata deverá ser fornecido parcialmente durante a vigência da ata ou contrato, de acordo com as necessidades dos órgãos requerentes, nas quantidades solicitadas pelos mesmos.

**6. DO PRAZO, LOCAL DE ENTREGA**

6.1. No recebimento e aceitação de qualquer item, objeto desta Ata de Registro de Preços, serão observadas as especificações contidas no instrumento

convocatório.

**6.2.** Expedida a Nota de Empenho, o recebimento de seu objeto ficará condicionado a observância das normas contidas no art. 40, inciso XVI, c/c o art. 73 inciso II, "a" e "b", da Lei 8.666/93 e alterações.

**6.3. DO PRAZO DE ENTREGA:** O prazo para recebimento da Nota de Empenho é de até 02 (dois) dias úteis.

**6.4. DO LOCAL DE ENTREGA:** A entrega dos materiais previsto no presente Termo deverá ser realizada no Almoarifado da SEFIN de segunda à sexta-feira, das 07h30 às 13h30, localizado na Av. Tiradentes, nº 3361, Bairro Industrial, CEP: 76.803-865 - Fone: (69) 3211-6100, ramal 1528, Porto Velho – RO.

#### **7. DAS CONDIÇÕES DE PAGAMENTO**

**7.1.** A empresa detentora da Ata apresentará a Gerência Financeira do Órgão requisitante a nota fiscal **referente ao fornecimento efetuado**.

**7.2.** O respectivo Órgão terá o prazo de 10 (**dez**) dias úteis, a contar da apresentação da nota fiscal para **aceitá-la ou rejeitá-la**.

**7.3.** A nota fiscal **não aprovada será devolvida à empresa** detentora da Ata **para as necessárias correções**, com as informações que motivaram sua rejeição, contando-se o prazo estabelecido no subitem 6.2. a partir da data de sua reapresentação.

**7.4.** A devolução da nota fiscal não aprovada, em hipótese alguma, servirá de pretexto para que a empresa detentora da Ata suspenda quaisquer fornecimentos.

**7.5.** O Estado de Rondônia, através dos órgãos requisitantes, providenciará o pagamento no prazo de até 30 (**trinta**) dias corridos, contada da data do aceite da nota fiscal.

#### **8. DA DOTAÇÃO ORÇAMENTÁRIA**

**8.1.** A despesa correrá à conta dos orçamentos informados no Termo de Referência e edital de licitações. Os órgãos participantes poderão celebrar contratos, emitir notas de empenho ou instrumento equivalente, dependendo dos valores envolvidos, conforme previsto no artigo 62 da Lei 8.666/93.

#### **9. DAS SANÇÕES**

**9.1** Sem prejuízo das sanções cominadas no art. 87, I, III e IV, da Lei nº 8.666/93, pela inexecução total ou parcial do contrato, a Administração poderá, garantida a prévia e ampla defesa, aplicar à Contratada, multa de até 10% (dez por cento) sobre o valor da parcela inadimplida.

**9.2** Se a adjudicatária se recusar a retirar o instrumento contratual injustificadamente ou se não apresentar situação regular na ocasião dos recebimentos, garantida a prévia e ampla defesa, aplicar à Contratada multa de até 05% (cinco por cento) sobre o valor total do contrato.

**9.3** A Contratada, adjudicatária que, convocada dentro do prazo de validade de sua proposta, não celebrar o instrumento contratual, deixar de entregar ou apresentar documentação falsa exigida para o certame, ensejar o retardamento da execução de seu objeto, não mantiver a proposta, falhar ou fraudar na execução do instrumento contratual, comportar-se de modo inidôneo ou cometer fraude fiscal, garantida a prévia e ampla defesa, ficará impedida de licitar e contratar com o Estado e será descredenciado no Cadastro de Fornecedores Estadual, pelo prazo de até 05 (cinco) anos, sem prejuízo das multas previstas no Termo de Referência e das demais cominações legais, devendo ser incluída a penalidade no SICAF e no CAGEFIMP.

**9.4** A multa, eventualmente imposta à Contratada, será automaticamente descontada da fatura a que fizer jus, acrescida de juros moratórios de 1% (um por cento) ao mês. Caso a contratada não tenha nenhum valor a receber do Estado, ser-lhe-á concedido o prazo de 05 (cinco) dias úteis, contados de sua intimação, para efetuar o pagamento da multa. Após esse prazo, não sendo efetuado o pagamento, serão deduzidos da garantia. Mantendo-se o insucesso, seus dados serão encaminhados ao órgão competente para que seja inscrita na dívida ativa, podendo, ainda a Administração proceder à cobrança judicial.

**9.5** As multas previstas nesta seção não eximem a adjudicatária ou contratada da reparação dos eventuais danos, perdas ou prejuízos que seu ato punível venha causar à Administração.

**9.6** De acordo com a gravidade do descumprimento, poderá ainda a contratada se sujeitar à Declaração de inidoneidade para licitar ou contratar com a Administração Pública enquanto perdurarem os motivos determinantes da punição ou até que seja promovida a reabilitação perante a própria autoridade que aplicou a penalidade, que será concedida sempre que o contratado ressarcir a Administração pelos prejuízos resultantes e depois de decorrido o prazo da sanção aplicada com base na legislação vigente.

**9.7** A sanção denominada "Advertência" só terá lugar se emitida por escrito e quando se tratar de faltas leves, assim entendidas como aquelas que não acarretarem prejuízos significativos ao objeto da contratação, cabível somente até a segunda aplicação (reincidência) para a mesma infração, caso não se verifique a adequação da conduta por parte da Contratada, após o que deverão ser aplicadas sanções de grau mais significativo.

**9.8** São exemplos de infração administrativa penalizáveis, nos termos da Lei nº 8.666, de 1993, da Lei nº 10.520, de 2002, do Decreto nº 3.555, de 2000, e do Decreto nº 10.024, de 2019:

a) Inexecução total ou parcial do contrato;

b) Apresentação de documentação falsa;

c) Comportamento inidôneo;

d) Fraude fiscal;

e) Descumprimento de qualquer dos deveres elencados no Termo de Referência ou no Contrato.

**9.9** As sanções serão aplicadas sem prejuízo da responsabilidade civil e criminal que possa ser acionada em desfavor da Contratada, conforme infração cometida e prejuízos causados à administração ou a terceiros.

**9.10** - Para efeito de aplicação de multas, às infrações são atribuídos graus, com percentuais de multa conformetabela pormenorizada inserida no edital de licitações do pregão o qual originou-se esta ata. Na referida tabela estão elencadas apenas as principais situações previstas, não eximindo de outras equivalentes que surgirem, conforme o caso:

**9.11** As sanções aqui previstas poderão ser aplicadas concomitantemente, facultada a defesa prévia do interessado, no respectivo processo, no prazo de 05 (cinco) dias úteis.

**9.12** Após 30 (trinta) dias da falta de execução do objeto, será considerada inexecução total do contrato, o que ensejará a rescisão contratual.

**9.13** As sanções previstas não poderão ser relevadas, salvo ficar comprovada a ocorrência de situações que se enquadrem no conceito jurídico de força maior ou casos fortuitos, devidos e formalmente justificados e comprovados, e sempre a critério da autoridade competente, conforme prejuízo auferido.

**9.14** A autoridade competente, na aplicação das sanções, levará em consideração a gravidade da conduta do infrator, o caráter educativo da pena, bem como o dano causado à Administração, observado o princípio da proporcionalidade.

**9.15** Também ficam sujeitas às penalidades de suspensão de licitar e impedimento de contratar com o órgão licitante e de declaração de inidoneidade, previstas no subitem anterior, as empresas ou profissionais que, em razão do contrato decorrente desta licitação:

a) tenham sofrido condenações definitivas por praticarem, por meio dolosos, fraude fiscal no recolhimento de tributos;

b) tenham praticado atos ilícitos visando a frustrar os objetivos da licitação;

c) demonstrem não possuir idoneidade para contratar com a Administração em virtude de atos ilícitos praticados.

**9.16** As sanções de natureza pecuniária serão diretamente descontadas de créditos que eventualmente detenha a CONTRATADA ou efetuada a sua cobrança



na forma prevista em lei.

**9.17** A sanção será obrigatoriamente registrada no Sistema de Cadastramento Unificado de Fornecedores – SICAF, bem como em sistemas Estaduais.

**9.18** Nenhuma sanção será aplicada sem o devido processo administrativo, que prevê defesa prévia do interessado e recurso nos prazos definidos em Lei, sendo-lhe franqueada vista ao processo.

#### **10. DA UTILIZAÇÃO DA ATA**

**10.1.** Nos termos do Artigo 26 do Decreto Estadual 18.340/13, esta Ata de Registro de Preços, durante a sua vigência, poderá ser utilizada por qualquer órgão ou entidade da Administração Pública Estadual que não tenha participado do certame licitatório, mediante anuência do órgão gerenciador.

**10.2.** É facultada aos órgãos ou entidades municipais, distritais ou estaduais a adesão a ata de registro de preços da Administração Pública Estadual.

**10.3.** Caberá ao fornecedor beneficiário da Ata de Registro de Preços, observadas as condições nela estabelecidas, optar pela aceitação ou não do fornecimento decorrente da adesão, desde que não prejudique as obrigações presentes e futuras da ata, assumidas com o órgão gerenciador e órgãos participantes.

**10.4.** As aquisições ou contratações adicionais não poderão exceder, por órgão ou entidade, a 50% dos quantitativos dos itens do instrumento convocatório e registrados na ata de registro de preços para o órgão gerenciador e órgãos participantes.

**10.5.** As adesões à ata de registro de preços não poderão exceder, na totalidade, ao dobro do quantitativo de cada item registrado na ata de registro de preços para o órgão gerenciador e órgãos participantes, independente do número de órgãos não participantes que aderirem.

**10.6.** Caberá ao órgão que se utilizar da ata, verificar a vantagem econômica da adesão a este Registro de Preço.

#### **11. DA ALTERAÇÃO DA ATA DE REGISTRO DE PREÇOS**

**11.1.** De acordo com artigo 21 e 22 do Decreto Estadual 18.340/2013 os preços registrados poderão ser revistos em decorrência de eventual redução dos preços praticados no mercado ou de fato que eleve o custo dos serviços ou bens registrados, cabendo ao órgão gerenciador promover as negociações junto aos fornecedores, observadas as disposições contidas na alínea "d" do inciso II do caput do artigo 65 da Lei 8.666/93

**11.2.** Nos termos do Decreto Estadual 25.969 de 07 de Abril de 2021, os preços registrados serão mantidos inalterados por todo o período de vigência da Ata de Registro de Preços - ARP, admitida sua revisão, para majorar ou minorar os preços registrados, em casos excepcionais, nas hipóteses legais e considerando os preços vigentes de mercado.

**11.3.** A revisão de preços prevista no caput do artigo 23B do Decreto Estadual 25.969 precederá de requerimento: I - do detentor da ata, que deverá fazê-la antes do pedido de fornecimento e, instruindo seu pedido com documentação probatória de majoração de preço do mercado e a oneração de custos; ou II - pelo órgão participante ou órgão interessado, comprovando por meio de pesquisas de preços que há minoração do valor originalmente registrado..

**11.4.** Nos termos do § 2º do Decreto 25.969/2021, se comprovada a majoração dos valores de mercado nas hipóteses da alínea "d" do inciso II do artigo 65 da Lei nº 8.666, de 1993, o órgão gerenciador da Ata convocará, antes da efetiva alteração de preços, as demais licitantes na ordem de classificação original para que manifestem interesse em manter o preço original registrado em ata, de modo que, inexistindo interessados dispostos em manter o valor da ARP; os preços poderão ser revisados conforme disposto no caput artigo 23B.

**11.5.** Conforme disposto no § 4º do Decreto 25.969/2021. a revisão aprovada não poderá ultrapassar o preço praticado no mercado e deverá manter a diferença percentual apurada entre o preço originalmente constante da proposta e o preço de mercado vigente à época do registro.

**11.5.1.** O Decreto Estadual 18.340/2013 dispõe ainda no artigo 25, sobre as hipóteses do cancelamento do preço registrado, que poderá ocorrer por fato superveniente, decorrente de caso fortuito ou força maior, que prejudique o cumprimento da ata, **devidamente comprovados e justificados**, por razão de interesse público; ou II - a pedido do fornecedor

**11.5.2.** O preço registrado também poderá ser cancelado nas hipóteses do artigo 24 do Decreto Estadual 18.340/2013, quando o fornecedor descumprir total ou parcialmente as condições da ata de registro de preços; não retirar a nota de empenho ou instrumento equivalente no prazo estabelecido pela Administração, não aceitar reduzir o seu preço registrado, na hipótese deste se tornar superior aqueles praticados no mercado, ou sofrer sanção prevista na forma do artigo 87 da Lei 8.666/93.

#### **12. DAS OBRIGAÇÕES DA DETENTORA DO REGISTRO**

**12.1.** Substituir em qualquer tempo e sem qualquer ônus para o Órgão/Entidade toda ou parte da remessa devolvida pela mesma, no prazo de **05 (cinco) dias úteis**, caso constatada divergência na especificação;

**12.2.** Disponibilizar a toda e qualquer fiscalização, no tocante ao fornecimento do produto, assim como ao cumprimento das obrigações previstas na ATA;

**12.3.** Prover todos os meios necessários à garantia da plena operacionalidade do fornecimento, inclusive considerados os casos de greve ou paralisação de qualquer natureza;

**12.4.** A falta de quaisquer dos produtos cujo fornecimento incumbe ao detentor do preço registrado, não poderá ser alegada como motivo de força maior para o atraso, má execução ou inexecução dos serviços objeto deste contrato e não a eximirá das penalidades a que está sujeita pelo não cumprimento dos prazos e demais condições estabelecidas;

**12.5.** Comunicar imediatamente à Administração Pública qualquer alteração ocorrida no endereço, conta bancária e outros julgáveis necessários para recebimento de correspondência;

**12.6.** Respeitar e fazer cumprir a legislação de segurança e saúde no trabalho, previstas nas normas regulamentadoras pertinentes;

**12.7.** Fiscalizar o perfeito cumprimento do fornecimento a que se obrigou, cabendo-lhe, integralmente, os ônus decorrentes. Tal fiscalização dar-se-á independentemente da que será exercida pela Administração Pública.

**12.8.** Indenizar terceiros e/ou ao Órgão/Entidade, mesmo em caso de ausência ou omissão de fiscalização de sua parte, pelos danos causados por sua culpa ou dolo, devendo a contratada adotar todas as medidas preventivas, com fiel observância às exigências das autoridades competentes e às disposições legais vigentes;

**12.9.** Toda e qualquer tipo de atuação ou ação que venha a sofrer em decorrência do fornecimento em questão, bem como pelos contratos de trabalho de seus empregados, mesmo nos casos que envolvam eventuais decisões judiciais, eximindo o Órgão/Entidade de qualquer solidariedade ou responsabilidade;

**12.10.** Todos os impostos e taxas que forem devidos em decorrência das contratações do objeto do Edital correrão por conta exclusiva da contratada;

#### **13. DAS OBRIGAÇÕES DOS ÓRGÃOS REQUISITANTES**

**13.1.** Proporcionar todas as facilidades indispensáveis à boa execução das obrigações contratuais;

**13.2.** Rejeitar, no todo ou em parte, os objetos desta Ata entregues em desacordo com as obrigações assumidas pelo fornecedor;

**13.3.** Notificar a CONTRATADA de qualquer irregularidade encontrada no fornecimento dos objetos desta Ata;

**13.4.** Efetuar o pagamento à(s) contratada(s) de acordo com as condições de preços e prazos estabelecidos no edital e ata de registro de preços

**13.5.** Nenhum pagamento será efetuado à empresa adjudicatária, enquanto pendente de liquidação qualquer obrigação. Esse fato não será gerador de direito a reajustamento de preços ou a atualização monetária.

13.6. Não haverá sob hipótese alguma, pagamento antecipado.

#### 14. DOS ÓRGÃOS PARTICIPANTES:

14.1. É participante desta ata o seguinte órgão pertencente à Administração Pública do Estado de Rondônia:

**SEFIN** - Secretaria de Estado de Finanças de Rondônia

#### 15. DISPOSIÇÕES GERAIS

15.1. A existência de preços registrados não obriga a Administração a firmar as contratações de que deles poderão advir, facultada a realização de licitação específica para a aquisição pretendida, sendo assegurada à Detentora do registro de preços a preferência em igualdade de condições.

15.2. Fica a Detentora ciente que a publicidade da ata de registro de preços na imprensa oficial terá efeito de compromisso nas condições ofertadas e pactuadas na proposta apresentada à licitação.

15.3. A Ata de Registro de Preços, os ajustes dela decorrentes, suas alterações e rescisões obedecerão ao Decreto Estadual 18.340/13, Lei Federal nº 8.666/93, demais normas complementares e disposições desta Ata e do Edital que a precedeu, aplicáveis à execução e especialmente aos casos omissos.

15.4. Fazem parte integrante desta Ata, para todos os efeitos legais: o Edital de Licitação e seus anexos, bem como, o **ANEXO ÚNICO** desta ata que contém os preços registrados e respectivos detentores.

Fica eleito o foro do Município de Porto Velho/RO para dirimir as eventuais controvérsias decorrentes do presente ajuste.

**Nº DO PROCESSO:** 0030.174432/2021-31 **Nº DO PREGÃO ELETRÔNICO:** 480/2021

**ATA DE REGISTRO DE PREÇOS Nº:** 301/2021 **DATA DE PUBLICAÇÃO NO DOE:** 27/10/2021

**OBJETO:** AQUISIÇÃO DE MATERIAL DE EXPEDIENTE (ÁLCOOL ETÍLICO EM GEL, MÁSCARA DESCARTÁVEL E LUVAS) - SEFIN **DATA DE HOMOLOGAÇÃO:** 22/10/2021

ITEM	ESPECIFICAÇÃO	CONSUMO ESTIMADO	UNID.	MARCA	PREÇO MERCADO	PREÇO REGISTRADO	DIF. %	DETENTORA
0001	Álcool etílico, tipo hidratado, concentração 70%, apresentação gel, embalagem de 1L	1.740,00	FRASCO	ESPUMIL	R\$ 9,15	R\$ 6,60	- 27,87	MEGA COMERCIO ATACADISTA DE ROUPAS E ACESSORIOS
0002	Álcool etílico, tipo hidratado, concentração 70% (ou maior), apresentação líquido, embalagem com 1L.	2.350,00	FRASCO	MEGA QUIMICA	R\$ 10,22	R\$ 5,92	- 42,07	LR DISTRIBUIDORA DE PRODUTOS MÉDICOS LTDA
0003	Máscara descartável de uso único, caixa com 50 und, tecido 100% polipropileno; com elástico; clips nasal; cor branca; não estéril; não inflamável.	1.725,00	CAIXA	SPODONTO	R\$ 21,08	R\$ 7,76	- 63,19	GTMED DISTRIBUIDORA DE MATERIAIS E EQUIPAMENTOS HOSPITALARES E ODONTOLOGIOS LTDA
0004	Luvras não estéreis, tamanho M, confeccionada em látex natural, ambidestras, caixas com 100 unidades.	250,00	CAIXA	NUGARD	R\$ 75,79	R\$ 25,20	- 66,75	GTMED DISTRIBUIDORA DE MATERIAIS E EQUIPAMENTOS HOSPITALARES E ODONTOLOGIOS LTDA
0005	Luvras não estéreis, tamanho G, confeccionada em látex natural, ambidestras, caixas com 100 unidades.	250,00	CAIXA	NUGARD	R\$ 74,79	R\$ 25,20	- 66,31	GTMED DISTRIBUIDORA DE MATERIAIS E EQUIPAMENTOS HOSPITALARES E ODONTOLOGIOS LTDA

#### ÓRGÃO GERENCIADOR:

##### GENEAN PRESTES DOS SANTOS

Coordenadora do Sistema de Registro de Preços/SUPEL

##### AMANDA TALITA DE SOUSA GALINA ISRAEL EVANGELISTA DA SILVA

Diretora Executiva/SUPEL Superintendente Estadual de Compras e Licitações/SUPEL

#### EMPRESA(S) DETENTORA(S):

##### Qualificada(s) no Anexo Único desta Ata

CNPJ	Razão Social	Endereço	Cidade	Representante	CPF	Telefone
23.318.893/0001-13	MEGA COMERCIO ATACADISTA DE ROUPAS E ACESSORIOS	RUA DELFIM DE SOUZA, 102 - RAIZ	MANAUS - AM	ADEMAR DA COSTA RAMOS	704.616.002-34	92 3346-2934/ 98128-5922
19.859.630/0001-44	LR DISTRIBUIDORA DE PRODUTOS MÉDICOS LTDA	RUA SALGADO FILHO, , 1616 - NOSSA SENHORA DAS GRAÇAS	PORTO VELHO - RO	LEANDRO RIBEIRO FERNANDES BATISTA	004.235.872-85	(69) 3302-2125 / 2141-7017 / 3301-7501

39.707.683/ 0001-57	GTMED DISTRIBUIDORA DE MATERIAIS E EQUIPAMENTOS HOSPITALARES E ODONTOLOGIOS LTDA	Rua Asa-Branca, 56 - Waldemar Hauer	LONDRINA - PR	Guilherme Thomaz Guimarães Stefani Ribeiro	009.748.109-24	43-3336-9222
------------------------	--	-------------------------------------	---------------	--	----------------	--------------

Protocolo 0021637106

## SEFIN

## Instrução Normativa nº 77/2021/GAB/CRE

Acrescenta e renenumera dispositivos da [Instrução Normativa nº 11/2008/GAB/CRE](#).**O COORDENADOR GERAL DA RECEITA ESTADUAL**, no uso de suas atribuições legais;**D E T E R M I N A:**

Art. 1º Fica acrescentado, com a seguinte redação, o § 2º ao artigo 2º da Instrução Normativa n. 011/2008/GAB/CRE:

"Art. 2º.....

§ 2º Estão incluídas no conceito de posto fiscal fixo de que trata o § 1º, as atividades realizadas em cumprimento à escala de home office."

Art. 2º Ficam convalidados os procedimentos fiscais na forma do § 2º artigo 2º da IN 011/2008/GAB/CRE, realizados a partir de 20 de março de 2020.

Art. 3º Fica renumerado o parágrafo único do artigo 2º da Instrução Normativa n. 011/2008/GAB/CRE para § 1º.

Art. 4º Esta Instrução Normativa entra em vigor na data de sua publicação.

Porto Velho, 26 de outubro de 2021.

**ANTONIO CARLOS ALENCAR DO NASCIMENTO**

Coordenador-Geral da Receita Estadual

Protocolo 0021621908

## SESEDEC

Portaria nº 1040 de 26 de outubro de 2021

Dispõe sobre Desligamento de Prestador Voluntário de Serviços Administrativos-PVSA.

**O SECRETÁRIO DE ESTADO DA SEGURANÇA, DEFESA E CIDADANIA**, no uso das atribuições que lhe confere a Lei Complementar nº 965 de 20.12.2017, Art. 40, I e Art. 7º, II da Lei nº 4016 de 31 de março de 2017:

Considerando o Requerimento PM-5BPMP1(0021511743), Ofício nº 96199/2021/PM-5BPMP1(0021511742) e Processo Sei nº 0021.489774/2021-62.

**RESOLVE:****Art. 1º** - Desligar do Programa de Prestação Voluntária de Serviços Administrativos da SESDEC, **ANDERSON PEREIRA ROCHA**, matrícula 300168280, Prestador Voluntário de Serviços Administrativos, lotado no 5º Batalhão de Polícia Militar, desta capital, a contar de 19 de outubro de 2021, mediante requerimento do voluntário, constante no Processo Sei nº 0021.489774/2021-62, com fulcro ao Art. 7º, II da Lei n. 4.016, de 31 de março de 2017 c/c Art. 22 do Decreto n. 22.053 de 29 de junho de 2017.**Art. 2º** - Determinar à Gerência de Recursos Humanos que proceda ao desligamento do voluntário do Sistema de Folha de Pagamento e ao 5º BPM, à exclusão de acesso do ex voluntário ao Sistema Eletrônico de Informação - Sei RO.**Art. 3º** - Esta Portaria entra em vigor na data de sua publicação.**JOSÉ HÉLIO CYSNEIROS PACHÁ**

Secretário de Estado da Segurança, Defesa e Cidadania

Protocolo 0021624711

Portaria nº 1045 de 26 de outubro de 2021

Dispõe sobre férias de servidor e dá outras providências.

**O SECRETÁRIO DE ESTADO DA SEGURANÇA, DEFESA E CIDADANIA**, no uso das atribuições que lhe confere a Lei Complementar nº 965 de 20.12.2017, Seção I, Art. 40, Inciso I.

Considerando o Processo SEI nº 0037.495739/2021-11;

**RESOLVE:****Art. 1º - Transferir**, as férias regulamentares, por necessidade do serviço, do servidor **GABRIEL SAMPAIO CORREIA**, lotado no Núcleo de Operações Aéreas da SESDEC-NOA, do período de **21 a 30.10.2021 (10 dias)**, referente ao exercício de 2021, o qual fica transferido para o período de **23.12.2021 a 01.01.2022 (10 dias)**.**Art. 2º** - Esta Portaria entra em vigor na data de sua publicação.**JOSÉ HÉLIO CYSNEIROS PACHÁ**

Secretário de Estado da Segurança, Defesa e Cidadania

Protocolo 0021638051

Portaria nº 1046 de 26 de outubro de 2021

Dispõe sobre férias de servidor e dá outras providências.

**O SECRETÁRIO DE ESTADO DA SEGURANÇA, DEFESA E CIDADANIA**, no uso das atribuições que lhe confere a Lei Complementar nº 965 de 20.12.2017, Seção I, Art. 40, Inciso I.

Considerando o Processo SEI nº 0037.495739/2021-11;

**RESOLVE:****Art. 1º - Transferir**, as férias regulamentares, por necessidade do serviço, do servidor **2º SGT PM RE 100091360 CLAUDIONOR VIEIRA GAUDINO**,

lotado no Núcleo de Operações Aéreas da SESDEC-NOA, do período de **11 a 30.10.2021 (20 dias)**, referente ao exercício de 2020, o qual fica transferido para o período de **11 a 30.01.2022 (20 dias)**.

**Art. 2º** - Esta Portaria entra em vigor na data de sua publicação.

**JOSÉ HÉLIO CYSNEIROS PACHÁ**

Secretário de Estado da Segurança, Defesa e Cidadania

Protocolo 0021640291

Portaria nº 1043 de 26 de outubro de 2021

Dispõe sobre férias de servidor e dá outras providências.

**O SECRETÁRIO DE ESTADO DA SEGURANÇA, DEFESA E CIDADANIA**, no uso das atribuições que lhe confere a Lei Complementar nº 965 de 20.12.2017, Seção I, Art. 40, Inciso I.

Considerando o Processo SEI nº 0037.399454/2021-42;

**RESOLVE:**

**Art. 1º - Transferir**, as férias regulamentares, por necessidade do serviço, do servidor **EDERSON SOUZA DA SILVA**, Agente de Polícia Civil, matrícula 300104011, lotado no Núcleo de Operações Aéreas da SESDEC-NOA, do período de 11 a 30.10.2021 (20 dias), referente ao exercício de 2021, o qual fica transferido para o período de **11 a 30.03.2022 (20 dias)**.

**Art. 2º** - O Abono Pecuniário foi convertido em **01 a 10.10.2021**.

**Art. 3º** - Esta Portaria entra em vigor na data de sua publicação.

**JOSÉ HÉLIO CYSNEIROS PACHÁ**

Secretário de Estado da Segurança, Defesa e Cidadania

Protocolo 0021636748

Portaria nº 1038 de 25 de outubro de 2021

Dispõe sobre lotação de servidor e dá outras providências.

**O SECRETÁRIO DE ESTADO DA SEGURANÇA, DEFESA E CIDADANIA**, no uso das atribuições que lhe confere a Lei Complementar nº 965 de 20.12.2017, Seção I, Art. 40, Inciso I.

Considerando o processo SEI n.º 0037.464555/2021-00.

**RESOLVE:**

**Art. 1º - LOTAR**, a contar de 08.10.2021, a servidora **SARA COELHO DA SILVA**, na Assessoria Especial - SESDEC-ASSES, a qual foi nomeada para exercer o Cargo de Direção Superior, símbolo CDS-09, de Assessor Especial III, matrícula 300174437, da Secretaria de Estado da Segurança, Defesa e Cidadania.

**Art. 2º** - Esta Portaria entra em vigor com a sua publicação, com efeitos financeiros e administrativos, a contar de 08.10.2021.

**JOSÉ HÉLIO CYSNEIROS PACHÁ**

Secretário de Estado da Segurança, Defesa e Cidadania

Protocolo 0021585976

Portaria nº 1035 de 22 de outubro de 2021

Dispõe sobre férias de servidor e dá outras providências.

**O SECRETÁRIO DE ESTADO DA SEGURANÇA, DEFESA E CIDADANIA**, no uso das atribuições que lhe confere a Lei Complementar nº 965 de 20.12.2017, Seção I, Art. 40, Inciso I.

Considerando o Processo SEI nº 0037.196567/2021-98;

**RESOLVE:**

**Art. 1º - Transferir**, as férias regulamentares, por necessidade do serviço, da servidora **2º SGT BM RE 200005751 NATALIE PINHEIRO BRAZ**, lotada no Núcleo de Operações Aéreas da SESDEC-NOA, do período de **16.11 a 05.12.2021 (20 dias)**, referente ao exercício de 2020, o qual fica transferido para o período de **13 a 22.12.2021 (10 dias)** e de **22 a 31.03.2022 (10 dias)** e conversão de 10 dias em abono pecuniário a contar de **01 a 10.12.2021 (10 dias)**.

**Art. 2º** - Esta Portaria entra em vigor na data de sua publicação.

**JOSÉ HÉLIO CYSNEIROS PACHÁ**

Secretário de Estado da Segurança, Defesa e Cidadania

Protocolo 0021562226

Portaria nº 1034 de 22 de outubro de 2021

Dispõe sobre a designação de servidor e dá outras providências.

**O SECRETÁRIO DE ESTADO DA SEGURANÇA, DEFESA E CIDADANIA**, no uso de suas atribuições legais e fundado na Lei Complementar nº 965, de 20.12.2017, em seu artigo 41, inciso I, e,

Considerando o Processo SEI nº 0037.478630/2021-10.

**RESOLVE:**

**Art. 1º Designar**, o servidor **MAJ BM RE 200002448 CLIVTON RODRIGO CARVALHO REIS**, para responder pela Chefia do Núcleo de Operações Aéreas - SESDEC-NOA, cumulativamente com a função que já exerce, em substituição do titular **TC PM RE 100092971 BRUNO RANCONI BEZERRA**, Chefe de Núcleo, no períodos de **17.10 a 03.11.2021**.

- **17 a 23.10.2021**;

- **18.10 a 01.11.2021**;

- **19.10 a 03.11.2021**;

**Art. 2º** Esta Portaria entra em vigor a contar de 17.10.2021.

**JOSÉ HÉLIO CYSNEIROS PACHÁ**

Secretário de Estado da Segurança, Defesa e Cidadania

Portaria nº 1042 de 26 de outubro de 2021

Dispõe sobre Conversão de Licença Especial em Pecúnia.

O Secretário de Estado da Segurança, Defesa e Cidadania, no uso das atribuições que lhe confere a Lei Complementar nº 965 de 20 de dezembro de 2017, publicada no DOE n. 238 de 20.12.2017, Art. 41, Inciso I.

Considerando o Processo Sei nº 0029.124354/2021-63.

**RESOLVE:**

Art. 1º - Converter, Licença Especial em Pecúnia, fundamentado no § 4º do artigo 123 da Lei Complementar 694/2012, ao **MAJ BM RE 200005555 SUED SANTOS ROCHA DE SOUZA**, pertencente ao Quadro efetivo do Corpo de Bombeiros do Estado de Rondônia, do período já adquirido e não gozado, referente ao 1º quinquênio.

Art. 2º - Esta Portaria entra em vigor na data de sua publicação.

**JOSÉ HÉLIO CYSNEIROS PACHÁ**

Secretário de Estado da Segurança, Defesa e Cidadania

Protocolo 0021634863

Portaria nº 1044 de 26 de outubro de 2021

Dispõe sobre a Concessão do Adicional de Periculosidade e dá outras providências.

**O SECRETÁRIO DE ESTADO DA SEGURANÇA, DEFESA E CIDADANIA**, no uso de suas atribuições legais e fundado na Lei Complementar nº. 965 de 20 de Dezembro de 2017, publicada no DOE n. 238 de 20 de Dezembro de 2017;

Considerando o Processo nº 0019.474178/2021-27;

Considerando o Decreto 19.202, de 29/09/2014/DOE nº. 2552 de 29/09/2014;

**RESOLVE:**

**Art. 1º - CONCEDER**, com fundamento na conforme Lei nº 2.165, de 28 de outubro de 2009, Lei nº 3.961, de 21 de dezembro de 2016, publicada no DOE n. 237 de 21.12.2016, Artigo 2º, § 3º e Portaria nº 3.214/1978 do MTE e NR-16, o **Adicional de Periculosidade** no percentual de **30%** (trinta por cento), a servidora **WAYNIVAN DE FREITAS ALVES**, Escrivã de Polícia, matrícula nº **300138554**, lotada na 1ª Delegacia de Polícia Civil de Pimenta Bueno/RO.

**Art. 2º** - Esta Portaria entra em vigor com a sua publicação.

**JOSÉ HÉLIO CYSNEIROS PACHÁ**

Secretário de Estado da Segurança, Defesa e Cidadania

Protocolo 0021637017

Portaria nº 1048 de 27 de outubro de 2021

Dispõe sobre lotação de Prestadora Voluntária de Serviços Administrativos-PVSA.

**O SECRETÁRIO DE ESTADO DA SEGURANÇA, DEFESA E CIDADANIA**, no uso das atribuições que lhe confere a Lei Complementar nº 965 de 20.12.2017, Art. 40, I e Art. 7º, II da Lei nº 4016 de 31 de março de 2017:

Considerando o Requerimento (0021109149), Ofício nº 94541/2021/PM-CP7 (0021410532) e Processo Sei nº 0021.457229/2021-15.

**RESOLVE:**

**Art. 1º** - Transferir a Prestadora Voluntária de Serviços Administrativos **ANA JÚLIA DE VASCONCELOS PINHEIRO**, matrícula 300164054, para a **Diretoria de Apoio Administrativo e Logístico - DAAL/Porto Velho**, mediante requerimento da voluntária, constante no Processo Sei nº 0021.457229/2021-15.

**Art. 2º** - Determinar à Gerência de Recursos Humanos que proceda às anotações funcionais e ao 10º Batalhão de Polícia Militar que proceda à apresentação da prestadora voluntária na Diretoria de Apoio Administrativo e Logístico - DAAL.

**Art. 3º** - Esta Portaria entra em vigor na data de sua publicação.

**JOSÉ HÉLIO CYSNEIROS PACHÁ**

Secretário de Estado da Segurança, Defesa e Cidadania

Protocolo 0021662318

**PM**

Portaria nº 8967 de 25 de outubro de 2021

O Subcomandante-Geral da Polícia Militar do Estado de Rondônia, no uso das atribuições conferidas pelo art. 13 da Lei nº 4.302, de 25 de junho de 2018 combinado com a Lei nº 1.598, de 31 de março de 2006.

Considerando que o 2º SGT PM RE 100058992 SANDRO ROGERIO **GARCIA DE SOUZA**, teve o seu pedido de conversão de 1/3 (um terço) das férias (10 dias) em Abono Pecuniário, referente ao exercício de 2020, programada para dezembro de 2021, deferido pelo seu comandante (0021412237).

**RESOLVE:**

Art. 1º **HOMOLOGAR** a conversão de 1/3 (um terço) de férias em Abono Pecuniário do Policial Militar abaixo discriminado, referente às férias do exercício de 2020 programadas para dezembro de 2021, nos termos da Lei nº 1.598, de 31 de março de 2006, combinado com o Decreto nº 23.273, de 15 de outubro de 2018, alterado pelo Decreto nº 25.394, de 11 de setembro de 2020:

Nº Ordem	CPF	Matricula	Nome	OPM	Período à converter	Processo Administrativo
1	422.808.852-04	100058992	SANDRO ROGÉRIO GARCIA DE SOUZA	AJUDÂNCIA-GERAL	01/ 12/2021   10/ 12/2021	0021.274956/ 2021-31

Art. 2º Após publicação, encaminhe-se os autos à Secretaria de Estado da Segurança, Defesa e Cidadania (SESDEC) para fins de autorização do Ordenador de Despesas.

**PLINIO SERGIO CAVALCANTI** - Cel PM

Subcomandante-Geral da PMRO

Autenticidade pode ser verificada em: <https://ppe.sistemas.ro.gov.br/Diof/Pdf/11196>

Diário assinado eletronicamente por GILSON BARBOSA - Diretor, em 27/10/2021, às 12:20

**AVISO****AVISO DE DISPENSA DE LICITAÇÃO Nº 01/2021****(Art. 26, caput, da Lei nº 8.666/1993)**

O Presidente do Conselho Escolar do Colégio Tiradentes da Polícia Militar - CTPM XI, CNPJ n. 01.700.027/0001-50, Unidade Executora Colégio Tiradentes da Polícia Militar CTPM XI, em cumprimento ao disposto no art. 26, caput, da Lei nº 8.666/1993, torna público a conclusão do procedimento de contratação direta, via dispensa de licitação, com base no art. 24, II da Lei de Licitações, da empresa, **MAICO SBALCHIERO 77658612200**, CNPJ nº **12.191.850/0001-01**, visando aquisição de serviços de **Manutenção e Conservação de Equipamentos de Processamento de Dados**, conformetermo de referência nº (0021525153), no valor de **R\$ 5.000,00** (cinco mil reais), para atender as demandas desta unidade escolar.

Alta Floresta D'Oeste, 26 de outubro de 2021.

**VANDREY MARCOS FRÁ - MAJ PM**

Presidente do Conselho Escolar

**"Polícia Militar de Rondônia: Servindo e protegendo"**

Colégio Tiradentes da Polícia Militar - CTPM XI

Rua Nereu Ramos nº 4581, bairro Redondo, CEP 76.954-000

e-mail: [ctpmxi@seduc.ro.gov.br](mailto:ctpmxi@seduc.ro.gov.br) / tel: 69 3641-3924

Protocolo 0021648169

**EXTRATO****EXTRATO DO CONTRATO Nº 014/2021/PEALE - ASSOCIAÇÃO DE PAIS E MESTRES DO COLÉGIO TIRADENTES DA POLÍCIA MILITAR - IV PARTES**

**CONTRATANTE: ASSOCIAÇÃO DE PAIS E MESTRES DO COLÉGIO TIRADENTES DA POLÍCIA MILITAR - IV E CONTRATADOS: SR DAVID WASHINGTON PEREZ RODRIGUES**, pertencente à Associação dos Pequenos Produtores Rurais da Comunidade São Geraldo representada pelo presidente PEDRO JESUÍNO PENA.

**CLÁUSULA PRIMEIRA – DO OBJETO**

PARÁGRAFO ÚNICO: Aquisição de GÊNERO ALIMENTÍCIO DA AGRICULTURA FAMILIAR PARA ALIMENTAÇÃO ESCOLAR (filé de Tambaqui), através da chamada pública PEALE nº 002/2021, o qual fica fazendo parte integrante do presente contrato, independentemente de anexação ou transcrição.

**CLÁUSULA TERCEIRA - DO PREÇO:** O valor global da contratação é de **R\$ 3.900,00 (TrêsMil e NovecentosReais)**. Os preços contratuais não serão reajustados.

**CLÁUSULA QUARTA - DOS RECURSOS**

Os recursos necessários para a cobertura das despesas com aquisição do material de consumo (gêneros alimentícios) são oriundos de transferências estaduais à conta exclusiva do Programa Estadual de Alimentação Escolar- PEALE, creditadas diretamente na conta nº Ag. 2757 C/C 10.644 do Banco do Brasil.

**CLÁUSULA DÉCIMA SEXTA - DA VIGÊNCIA**

O presente contrato vigorará da sua assinatura até a entrega total dos produtos mediante o cronograma apresentado.

**PROCESSO Nº:** 0029.111795/2021-82**ASSINAM:**

MARIA GRACINETE GOMES DO CARMO E DAVID WASHINGTON PEREZ RODRIGUES

Protocolo 0021296499

Portaria nº 8970 de 25 de outubro de 2021

**Outorga a “Medalha Comemorativa de Mérito de Trânsito na Polícia Militar do Estado de Rondônia” - BPTRAN.**

**O COMANDANTE GERAL DA POLÍCIA MILITAR DO ESTADO DE RONDÔNIA**, no uso de suas atribuições legais que lhe confere o Art. 12º do Regulamento Geral da PMRO, aprovado pelo Decreto Nº 12.722, de 13 de março de 2007, e ainda combinado com a Resolução nº 202, de 1º de setembro de 2015, que institui a Medalha Comemorativa de Mérito de Trânsito da Polícia Militar do Estado de Rondônia e aprova seu regulamento.

Considerando a Ata de Reunião da Comissão (SEI nº 0021312875), nomeada através da Portaria 8634 de 11 de outubro de 2021 (SEI nº 0021282546), publicada no BPM nº 199, do dia 15 de outubro de 2021.

**RESOLVE:**

**Art. 1º** - Outorgar a “Medalha Comemorativa de Mérito de Trânsito da Polícia Militar”, por terem prestado relevantes serviços e contribuições ao trânsito rondoniense, aos Policiais Militares:

1. 1º TEN PM - RE 100088300 - EDILENO DE SOUZA **CASTRO**
2. 2º SGT PM - RE 100064563 - **ODAIR ALVES**
3. 2º SGT PM - RE 100065220 - **WILMAR DO NASCIMENTO LIMA**
4. 2º SGT PM - RE 100093910 - ALOIR FERREIRA DA **SILVA**
5. 3º SGT PM - RE 100083608 - ANTONIO MORA **SANTANA**
6. 3º SGT PM - RE 100087193 - **GESSIMO SILVA JUNIOR**
7. 3º SGT PM - RE 100086431 - **HELBERTH SANTOS CARVALHO**
8. 3º SGT PM - RE 100077522 - CRISTIANO ANTÔNIO **SCHMITZ**
9. 3º SGT PM - RE 100076673 - SERGIO **MURILO SILVA SANTOS**
10. 3º SGT PM - RE 100088502 - EDSON **SLUZARSKI DA SILVA**
11. 3º SGT PM - RE 100085264 - GERSON **RICARDO SCHULZ**
12. 3º SGT PM - RE 100077759 - JOAO **FREITAS DA SIVA**

13. 3º SGT PM - RE 100087188 - GERSON SILVA **GALVAO**
14. 3º SGT PM - RR RE 100048583 MARIA **HELENA** GAMA DO NASCIMENTO
15. CB PM - RE 100094337 - **LEYLANNE** DO CARMO WREGE
16. CB PM - RE 100094166 - GILBERTO **NUNES** PINHEIRO
17. CB PM - RE 100094450 - RAFAEL RIBEIRO SANTOS DE **MELO**
18. CB PM - RE 100094551 - TIAGO **PANDORRA** DOS SANTOS
19. CB PM - RE 100094265 - JOÃO **PEREIRA RODRIGUES** JUNIOR
20. CB PM - RE 100094495 - ROGERIO SILVA **FERREIRA**
21. CB PM - RE 100094509 - RUBENS LEITE **MIRANDA** JÚNIOR
22. CB PM - RE 100094188 - **HERBERTE** MOTA DE CASTRO
23. CB PM - RE 100094497 - **ROMÁRIO** NASCIMENTO **PAIXÃO**
24. CB PM - RE 100094538 - **THIAGO** DA COSTA SOUZA
25. CB PM - RE 100094130 - FERNANDO DE OLIVEIRA **PIETROBELLI**
26. CB PM - RE 100094373 - MARCELO SOUZA DE **CAMPO**
27. CB PM - RE 100094253 - JOANDERSOM RENIESLEI **MADEIRA ROCHA**
28. CB PM - RE 100094190 - HÉLISSON **PLÁCIDO** DE BRITO
29. CB PM - RE 100094280 - JONATAS **LEANDRO** FEITOSA DA SILVA
30. CB PM - RE 100094179 - **GREGORI** NANDO UCHOA PEREIRA
31. CB PM - RE 100094075 - ELISSON RODRIGUES **LESSA**
32. CB PM - RE 100094504 - ROSANE **DANIELLE** CAMPOS DE OLIVEIRA
33. CB PM - RE 100094575 - VANDERLEI BENTO **EVANGELISTA**
34. CB PM - RE 100094057 - **EGNALDO** CÍCERO MARIANO
35. CB PM - RE 100094245 - JESSÉ NASCIMENTO **PEIXOTO**
36. CB PM - RE 100094513 - **SAMUEL** SALES DE **ARAÚJO**
37. CB PM - RE 100092794 - ROGERIO AVELINO **BONIFACIO**
38. CB PM - RE 100094463 - RENATO **CASTELAN**
39. CB PM - RE 100093988 - **DANIEL** RODRIGUES DOS SANTOS
40. CB PM - RE 100094027 - DIONE **CLEITON** OLIVEIRA **BARBOSA**
41. CB PM - RE 100094609 - **WESLEY** FERMINO MACIEL
42. CB PM - RE 100092788 - **ROMILDO** JOSÉ DA SILVA
43. CB PM - RE 100094165 - **GILBERTO** GOMES DE OLIVEIRA
44. CB PM - RE 100087168 - **MARCOS** VIEIRA DA SILVA
45. CB PM - RE 100094621 - ZENILTON **DÓSSIMO** FERREIRA
46. CB PM - RE 100094058 - **ELAINE** MARIA SANTOS DE MELO
47. CB PM - RE 100092369 - FÁBIO RAFAEL LEITE **SIQUEIRA**
48. CB PM - RE 100094316 - **LARISSA** FERNANDA AMORIM DOS SANTOS GOMES
49. CB PM - RE 100094449 - RAFAEL NOBRE **LUZ**
50. SD PM - RE 100095952 - ANDRE LUIZ LIMA **FRANCO**

**Art. 2º** Outorgar a “Medalha Comemorativa de Mérito de Trânsito da Polícia Militar”, por terem prestado relevantes serviços e contribuições ao trânsito rondoniense, as seguintes personalidades civis:

1. **RÓCCIO AIRES CÂNDIDO** - SECRETÁRIO MUNICIPAL DE TRANSPORTES E TRÂNSITO - SEMTRAN PREFEITURA DE VILHENA
2. **DAIANE LOPES** - AUXILIAR EM FISCLIZAÇÃO DE TRÂNSITO FUNÇÃO CHEFE DA SEÇÃO DE FISCLIZAÇÃO E AÇÕES DE TRÂNSITO - VILHENA
3. **LUCAS CHAVES SAITO** - SEÇÃO DE OPERAÇÕES EM RONDÔNIA - FUNÇÃO: CHEFE DA SEÇÃO DE OPERAÇÕES - PRF
4. **ALAYR RODRIGUES SARAIVA** - POLICIAL RODOVIÁRIO FEDERAL - FUNÇÃO: EQUIPE DO NÚCLEO DE SEGURANÇA VIÁRIA - PRF
5. **ROMMEL PESSOA DANTAS** - SUPERINTENDENTE DA POLÍCIA RODOVIÁRIA FEDERAL EM RONDÔNIA - PRF
6. **PAULO HIGO FERREIRA DE ALMEIDA** - DIRETOR GERAL - DETRAN RO

**Art. 3º** - Esta Portaria entra em vigor na data de sua publicação, com efeitos administrativos a contar de 24 de outubro de 2021.  
Quartel do Comando Geral, em Porto Velho-RO, 25 de outubro de 2021.

**ALEXANDRE LUÍS DE FREITAS ALMEIDA – CEL QOPM**

Comandante-Geral da PMRO

Protocolo 0021584497

Portaria nº 8906 de 21 de outubro de 2021

#### PORTARIA

**Julga Conselho de Disciplina no âmbito da Polícia Militar de Rondônia e dá outras providências.**

O COMANDANTE GERAL DA POLÍCIA MILITAR DO ESTADO DE RONDÔNIA, no uso de suas atribuições legais, após conhecer os autos do Conselho de Disciplina, sob o nºRGF nº **19.03.3628**, onde figura como acusado o **CB PM** RE 100068753 **EVERSON** VICENTE DE LIMA, e nos termos da **r. decisão judicial** constante do Processo n. **1004667-82.2017.8.22.0501- Auditoria Militar**, a qual **JULGOU IMPROCEDENTE** a pretensão punitiva do Estado, e assim **ABSOLVEU** o acusado da imputação que fora submetido, transitada e julgada em 27 de setembro de 2021, constantes das fls. 120/123 dos autos do Conselho de Disciplina, por entender ser a medida adequada,

#### DECIDE

**Art. 1º** DAR PROVIMENTO ao recurso, reformando a Sentença Administrativa, **fls. 127/129**, considerando **IMPROCEDENTES** as acusações constantes na Portaria de Instauração, fls. 02-03, e assim ABSOLVER o **CB PM** RE 100068753 **EVERSON** VICENTE DE LIMA;

**Art. 2º** Com efeito, determinar a Corregedoria Geral a Coordenadoria de Pessoal e ao Comandante do 3º BPM, que adotem as medidas decorrentes, nos momentos oportunos;

**Art. 3º** Determinar ao Centro de Inteligência que mantenha a restrição do porte de arma de fogo e da Identidade Militar Especial do aludido militar, posto que tramita outro Conselho de Disciplina, sob o nº RGF nº 19.03.3632 no qual o **CB PM RE 100068753 EVERSON VICENTE DE LIMA** consta como acusado. Publique-se, Registre-se e Cumpra-se.

ALEXANDRE LUÍS DE FREITAS **ALMEIDA – CEL QOPM**  
Comandante Geral da PMRO

Protocolo 0021538714

Portaria nº 9063 de 26 de outubro de 2021

**Dispõe sobre Designação de Função de Oficial da Polícia Militar e dá outras providências.**

**O COMANDANTE-GERAL DA POLÍCIA MILITAR DO ESTADO DE RONDÔNIA**, usando das atribuições que lhe confere os incisos V e XX do artigo 12, do Regulamento Geral da Polícia Militar do Estado de Rondônia (R/1), aprovado pelo Decreto nº 12.722, de 13 de março de 2007, concomitante com o art. 30, do Regulamento de Movimentação para Oficiais e Praças da Polícia Militar do Estado de Rondônia (R-1-PM), aprovado pelo Decreto nº 8.134, de 18 de dezembro de 1997.

**RESOLVE:**

**Art. 1º** Designar o **Ten Cel PM RE 100070990 WASHINGTON SOARES FRANCISCO**, para responder pela função de Coordenador de Ensino da Polícia Militar (Porto Velho/RO), a contar de **21 de outubro de 2021**, "cumulativamente" com a função que já exerce de Chefe do Centro de Ensino da Polícia Militar (Porto Velho/RO), em conformidade com alínea "b" do inc. IV do § 1º do art. 5º, concomitante com o art. 30, todos do Regulamento de Movimentação para Oficiais e Praças da Polícia Militar do Estado de Rondônia (R-1-PM), aprovado pelo Decreto nº 8.134, de 1997.

**Art. 2º** Determinar a publicação desta Portaria no Boletim da Polícia Militar e no Diário Oficial do Estado.

**Art. 3º** Esta Portaria entra em vigor na data de sua publicação, com efeitos Administrativos, a contar da data de Designação.

ALEXANDRE LUÍS DE FREITAS **ALMEIDA - CEL QOPM**  
Comandante-Geral da PMRO

Protocolo 0021647162

**TERMO DE HOMOLOGAÇÃO**

Tendo chegado ao meu conhecimento os autos do processo nº 0021.097340/2018-34 e após analisar detidamente os termos da Informação nº 267/2021/PM-DAP (ID 0021658320) apresentada,

**RESOLVO:**

**I** - APROVAR o PARECER Nº 045/2021/SESDEC-GCI (ID 0021525877);

**II** - ACATAR a justificativa constante na Informação nº 267/2021/PM-DAP (ID 0021658320);

**III** - APROVAR e HOMOLOGAR a Prestação de Contas de Suprimento de Fundos no valor de R\$ 880,00 (oitocentos e oitenta reais) apresentada pelo agente Suprido: **LINDOMAR FILGUEIRA PINTO - 2º Ten QOAPM**;

**IV** - AUTORIZAR a Baixa no Sistema Integrado de Planejamento e Gestão Fiscal – SIGEF/RO; e

**V** - DETERMINAR o arquivamento.

Porto Velho, RO, 27 de outubro de 2021.

ALEXANDRE LUÍS DE FREITAS **ALMEIDA – Cel QOPM**  
Comandante Geral da PMRO / Ordenador de Despesas

Protocolo 0021664614

**CBM**

**ATA**

**RESULTADO DA PROVA DE TÍTULOS (2ª ETAPA) DO  
PROCESSO SELETIVO PARA CONVOCAÇÃO NO CORPO DE VOLUNTÁRIOS DA RESERVA REMUNERADA**

Aos 27 dias do mês de outubro do ano de dois mil e vinte (27/10/2021), às 09h00min, na Coordenadoria de Pessoal do Corpo de Bombeiros Militar do Estado de Rondônia (CBMRO), sediado à Avenida Campos Sales, nº 3254, bairro Olaria, Porto velho (RO), reuniu-se os integrantes da Comissão de análise de documentos, designados pela Portaria nº 996 de 01 de outubro de 2021 id (0021058000), afim de realizar as Análise dos Títulos (2ª etapa) do Processo de Seletivo do Corpo de Voluntários da Reserva Remunerada 2021, conforme prevê as normas do EDITAL Nº 7/2021/CBM-CP.

Após avaliação dos títulos, conforme requisitos previstos no item 6. do EDITAL Nº 7/2021/CBM-CP, de 28 de setembro de 2021, e títulos relacionados no ANEXO VI do referido Edital, passamos por concluir os seguintes resultados, dos candidatos relacionados, conforme segue:

ORDEM	POSTO	RE	NOME	PONTUAÇÃO
01	CAP BM RR	0037-3	EDSON CÍCERO MUNIZ	335
02	CAP BM RR	0058-1	ROBERVAL LEANDRO DE AZEVEDO	240

Porto Velho - RO, data e hora do sistema.

MARIO VERGOTTI – **MAJ BM**  
Presidente da Comissão do PSI

DAVI DE CASTRO FURTADO – **2º SGT BM**  
Membro da Comissão do PSI

AYRTON DA SILVA NASCIMENTO JUNIOR – **2º SGT BM**  
Membro da Comissão do PSI

JEFFERSON MARTINS BENTO – **3º SGT BM**



Membro da Comissão do PSI  
YURI FIGUEIRA AGUIAR – CB BM  
Membro da Comissão do PSI

Protocolo 0021669025

**PC**

Portaria nº 1314 de 26 de outubro de 2021

O DELEGADO TITULAR DA DELEGACIA ESPECIALIZADA NO CONTROLE DE ARMAS, MUNIÇÕES E EXPLOSIVOS DA POLÍCIA CIVIL DO ESTADO DE RONDÔNIA - DECAME/PC, no uso das atribuições que são conferidas pela lei;

CONSIDERANDO o que prescreve o artigo 27, caput, do Decreto 9847, de 25 de junho de 2019;

CONSIDERANDO o que prescreve o artigo 2º, §2º da Instrução Normativa nº 001/2014/DGPC/PC/RO, de 5 de novembro de 2014;

CONSIDERANDO a delegação ao Titular da DECAME/PC conferida por meio da Portaria nº 935/2018/PC, de 8 de junho de 2018; e

CONSIDERANDO o REQUERIMENTO SEI Processo nº 0019.496678/2021-10 de 25/10/2021.

**RESOLVE:**

**AUTORIZAR** o Agente de Polícia **ADRIANO SCHONTZ**, matrícula 300060000, agente de polícia, CPF: 768.3390.92-53, RG: 792700/SSP/RO, lotado na Delegacia Especializada em Repressão aos Crimes Contra o Patrimônio DERCPARI, em Ariquemes/RO, a utilizar a arma de fogo particular em serviço, Registro nº 904455981, com validade até 08/09/2031, Cadastro SINARM 2021/904450742-13, a contar da data da publicação desta portaria, podendo a qualquer tempo a referida autorização ser revogada expressamente por interesse da administração ou suspensa independentemente de notificação, nos casos de aposentadoria, afastamento para gozo de licença médica superior a 90 dias, licença médica para tratamento psiquiátrico e/ou psicológico, gozo total de licença prêmio, e no caso de afastamento remunerado para aguardar homologação da aposentadoria.

**Esta autorização tem prazo de validade de 12 meses.**

PUBLIQUE-SE E CUMPRA-SE.

Porto Velho, 26 de outubro de 2021.

(assinado eletronicamente)

**MÁRCIO REIS MAIA**

Delegado de Polícia Civil / Titular da DECAME/PC

Protocolo 0021645015

Portaria nº 1315 de 26 de outubro de 2021

**O CORREGEDOR-GERAL DE POLÍCIA CIVIL DE RONDÔNIA**, em exercício, no uso das atribuições que lhe conferem os artigos 59, III, e 68 da Lei Complementar nº. 76/93, com redação determinada pelos artigos 1º, inciso IV e 2º da Lei Complementar nº. 239, de 22/12/2000, e considerando o que restou apurado do Processo Administrativo Disciplinar nº. 005/2020/CEPAD/COR/PC/RO de 02.03.2020.

**RESOLVE:**

**Art. 1º - ABSOLVER** a servidora **HEDY JANE GONÇALVES DA SILVA**, Perita Papioscópica, Classe Especial, matrícula nº 300021691, pertencente ao quadro de pessoal permanente do Estado de Rondônia, isentando-a de penalidade no âmbito administrativo, de acordo com o Artigo 92 Inciso II da Lei Complementar nº 76/93 – Estatuto da Polícia Civil do Estado de Rondônia.

**Art. 2º - ARQUIVAR** os autos do Processo Administrativo Disciplinar nº. 005/2020/CEPAD/COR/PC/RO de 02.03.2020.

**Art. 3º -** Esta Portaria entra em vigor na data de sua publicação.

PUBLIQUE-SE, REGISTRE-SE e CUMPRA-SE.

**Del. Mário Jorge Pinto Sobrinho**

Corregedor-Geral de Polícia Civil

Em exercício

Protocolo 0021648870

Resolução N. 15/2021/PC-CONSUPOL

**O PRESIDENTE DO CONSELHO SUPERIOR DE POLÍCIA CIVIL - CONSUPOL, SAMIR FOUAD ABOUD**, no uso das atribuições que lhe são conferidas pelo artigo 5º, inciso III do Decreto nº 16.844 de 19 de junho de 2012 (Regimento Interno do Conselho Superior de Polícia) e,

**CONSIDERANDO** o disposto no artigo 3º, inciso V do Decreto nº 16.844 de 19 de junho de 2012 (Regimento Interno do Conselho Superior de Polícia Civil);

**CONSIDERANDO** que a Administração Pública deve pautar suas atividades nos princípios da eficiência (previsto no art. 37 da Constituição Federal), buscando o máximo de resultado com o mínimo de dispêndio;

**CONSIDERANDO** a necessidade de modificar a estrutura organizacional na busca de atingir uma modernização e padronização institucional e promover melhor gestão administrativa;

**CONSIDERANDO** a necessidade de atualizar, unificar e padronizar as recentes alterações na estrutura organizacional desta Instituição Policial, que atualmente encontram-se em diversas normas esparsas;

**CONSIDERANDO** a necessidade de esclarecer o vínculo e subordinação dos servidores lotados nos Postos do Instituto Médico Legal e nos Postos de Identificação do interior;

**CONSIDERANDO** a necessidade de alterar o vínculo do Núcleo de Combate às Defraudações - NCD, atualmente vinculado diretamente ao Departamento de Polícia Especializada - DPE para Divisão de Repressão de Crimes Contra o Patrimônio;

**CONSIDERANDO** a deliberação e aprovação pelos Conselheiros e Convocados do Pleno CONSUPOL, na ATA EXTRAORDINÁRIA 16/2021/CONSUPOL/PC/RO, realizada aos oito dias do mês de outubro de 2021, na cidade de Porto Velho/RO.

**RESOLVE:**

**Art. 1º - Fica APROVADO e ESTABELECIDO** o novo Organograma Básico Oficial da Polícia Civil do Estado de Rondônia, conforme disposto no

Autenticidade pode ser verificada em: <https://ppe.sistemas.ro.gov.br/Diof/Pdf/11196>

Diário assinado eletronicamente por GILSON BARBOSA - Diretor, em 27/10/2021, às 12:20

ANEXO ÚNICO.

Art. 2º - Os servidores lotados nos Postos do Instituto Médico Legal e nos Postos de Identificação do interior vinculados a Delegacias possuem subordinação funcional (frequência, férias, entre outros) aos respectivos Delegados Regionais ou Titulares, enquanto a subordinação procedimental e técnica permanece com seus respectivos Institutos.

Art. 3º - O Núcleo de Combate às Defraudações - NCD, atualmente vinculado diretamente ao Departamento de Polícia Especializada - DPE passa a ser vinculado a Divisão de Repressão de Crimes Contra o Patrimônio.

Art. 4º - Altera o artigo 1º da Resolução 19/2020/PC-CONSULPOL e revoga a Resolução nº 14/2020/PC-CONSULPOL, bem como as demais disposições em contrário.

Art. 5º - Esta Resolução entra em vigor na data de sua publicação.

**SAMIR FOUAD ABOUD**  
Presidente do Conselho Superior de Polícia  
Delegado Geral de Polícia  
ANEXO I

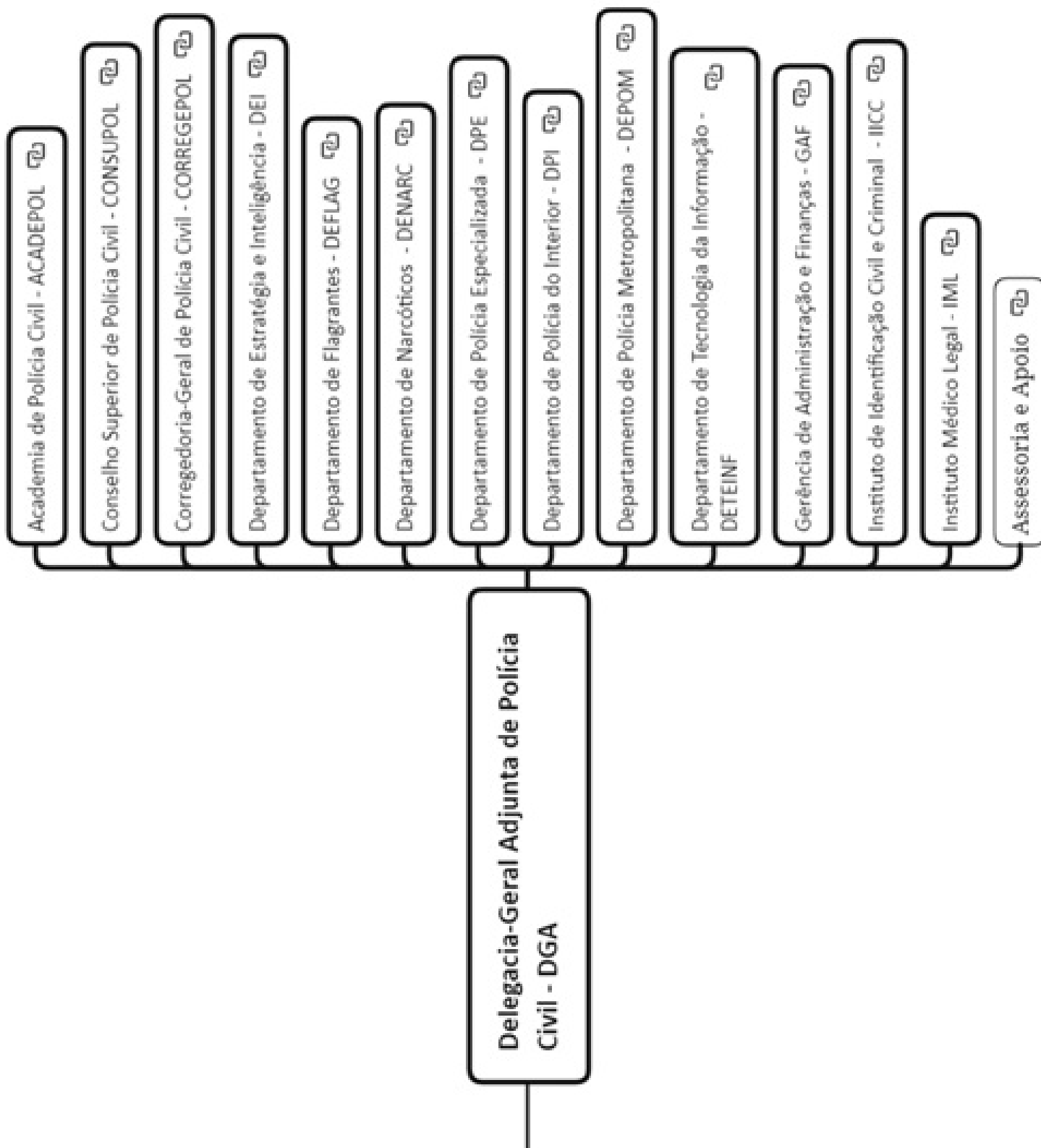

**Delegacia-Geral  
de Polícia Civil -  
DGPC**

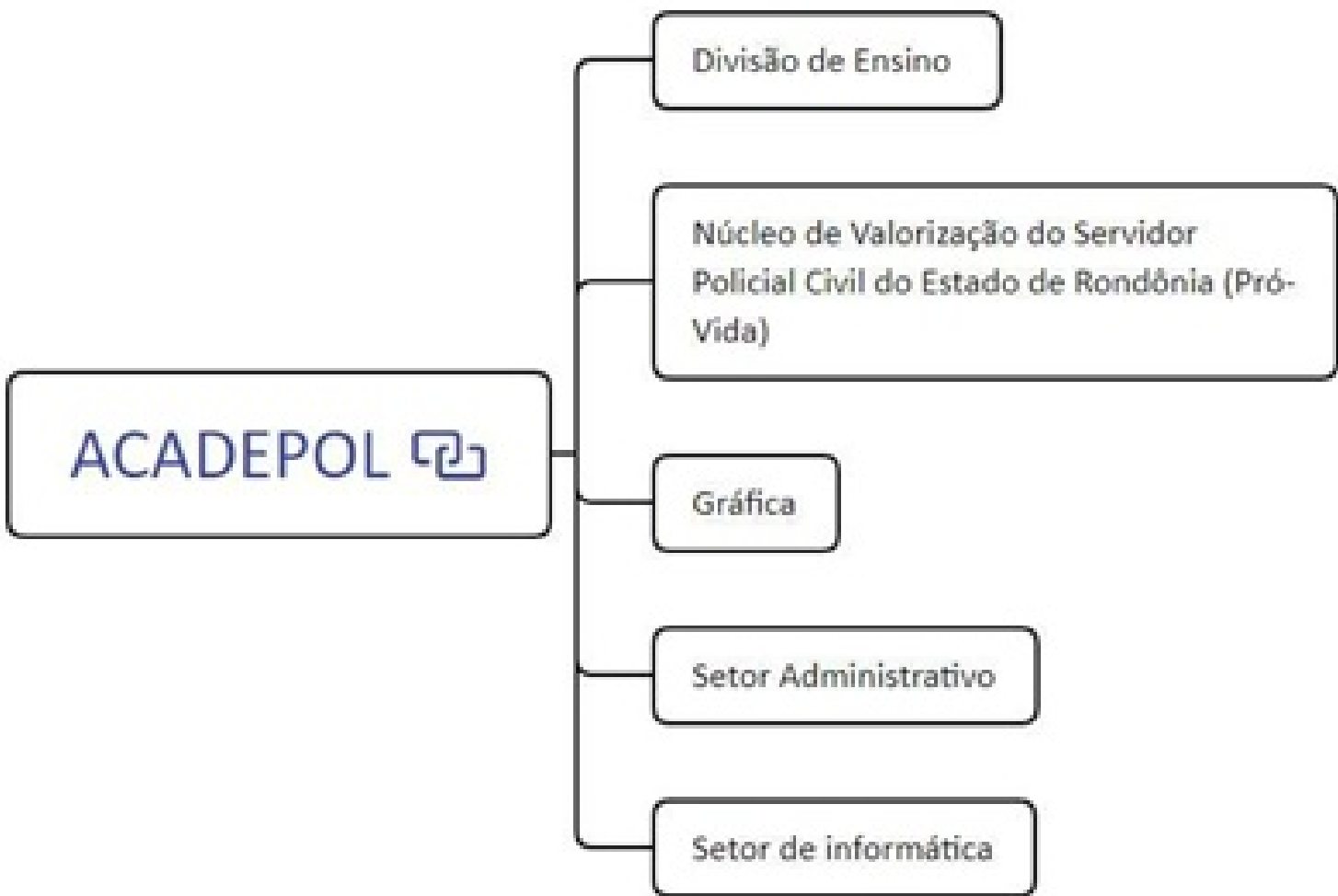

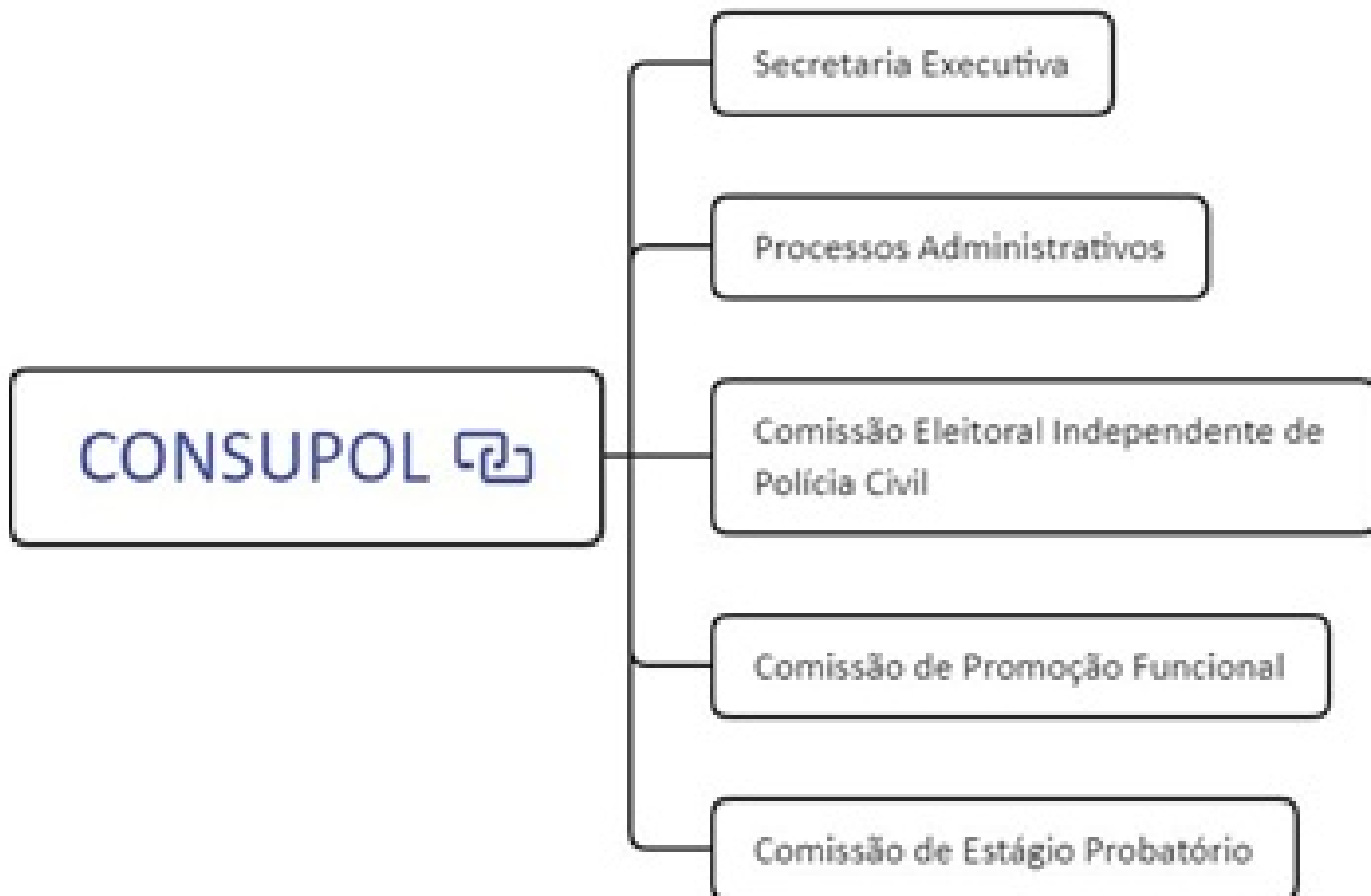

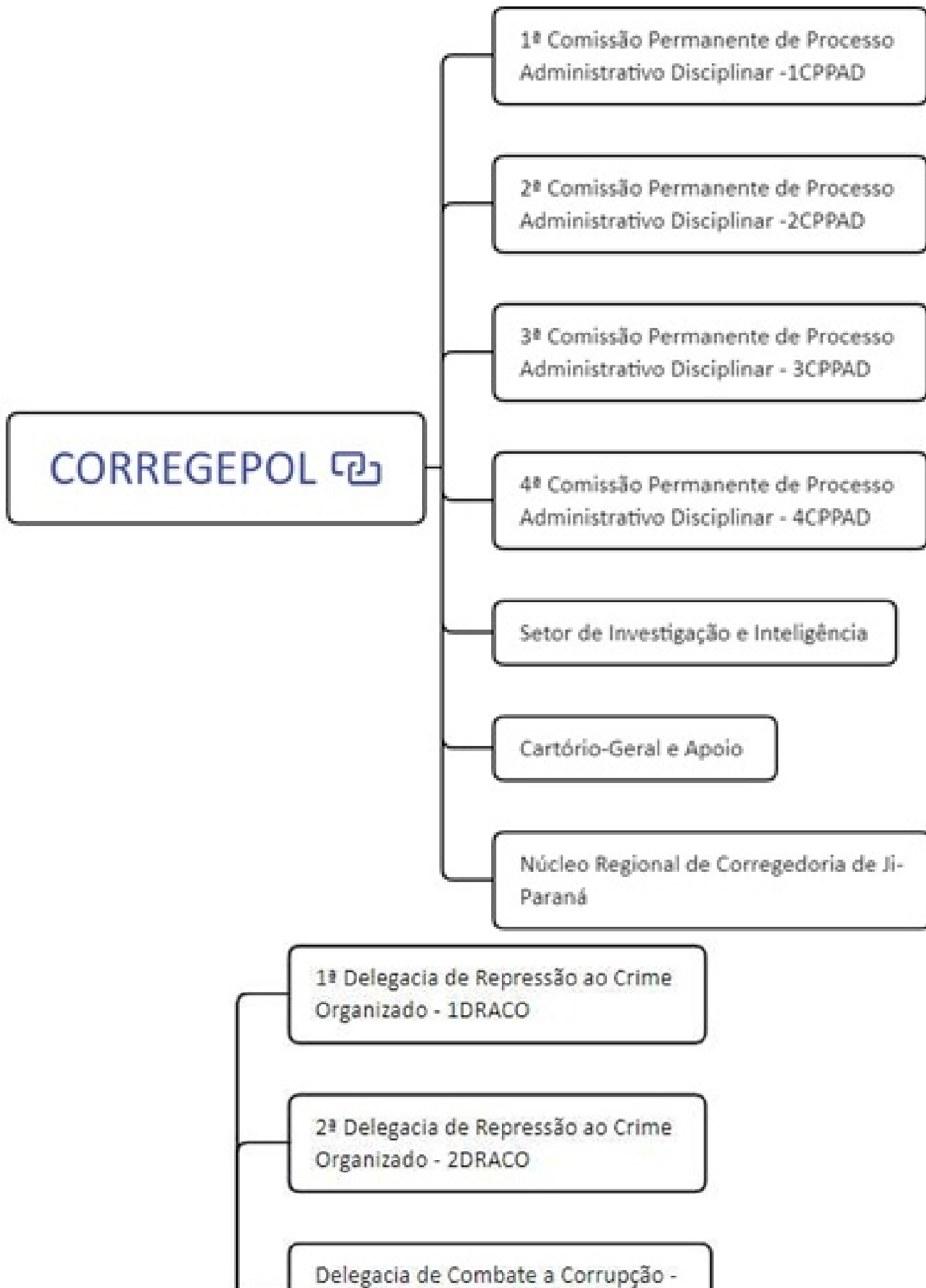

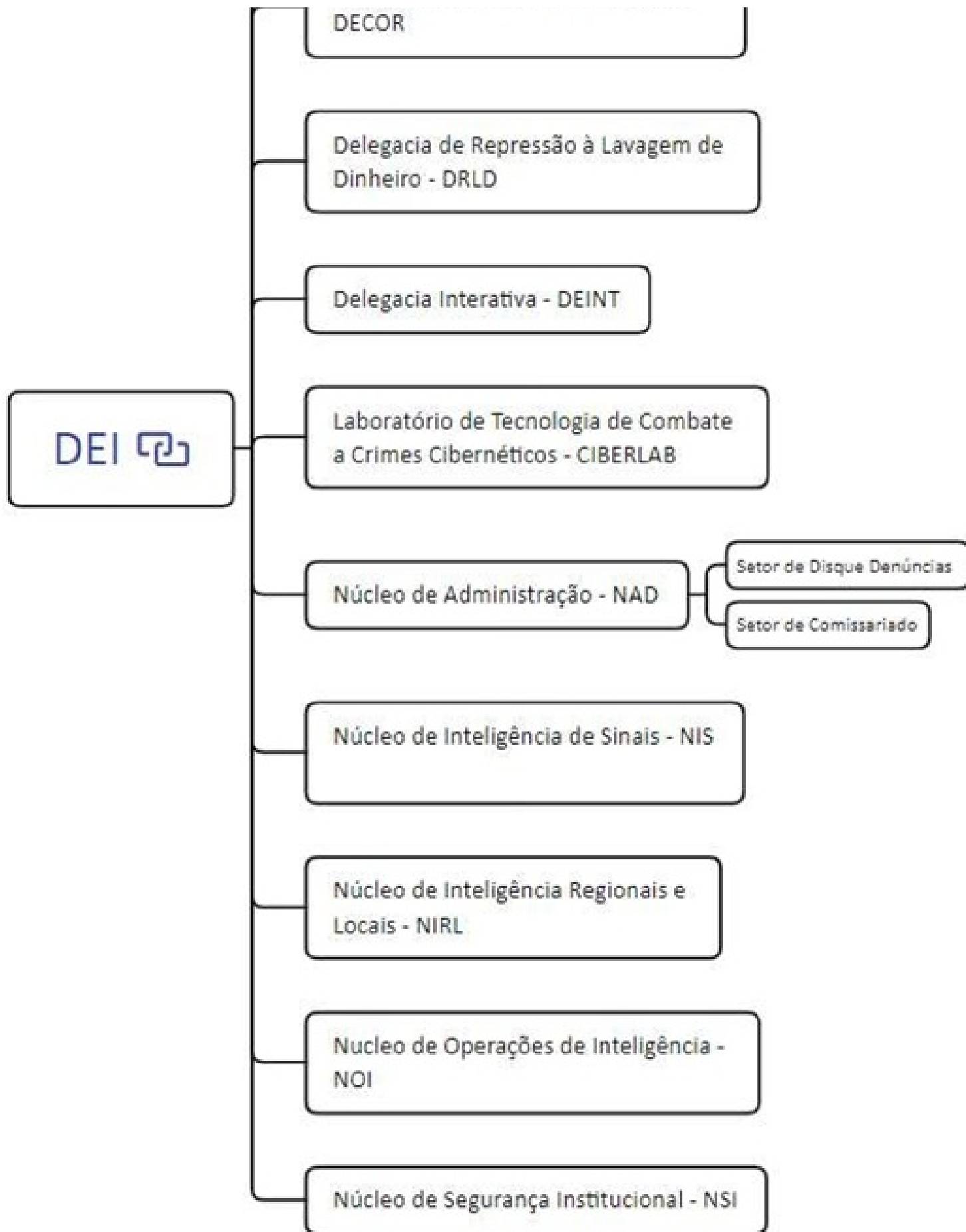

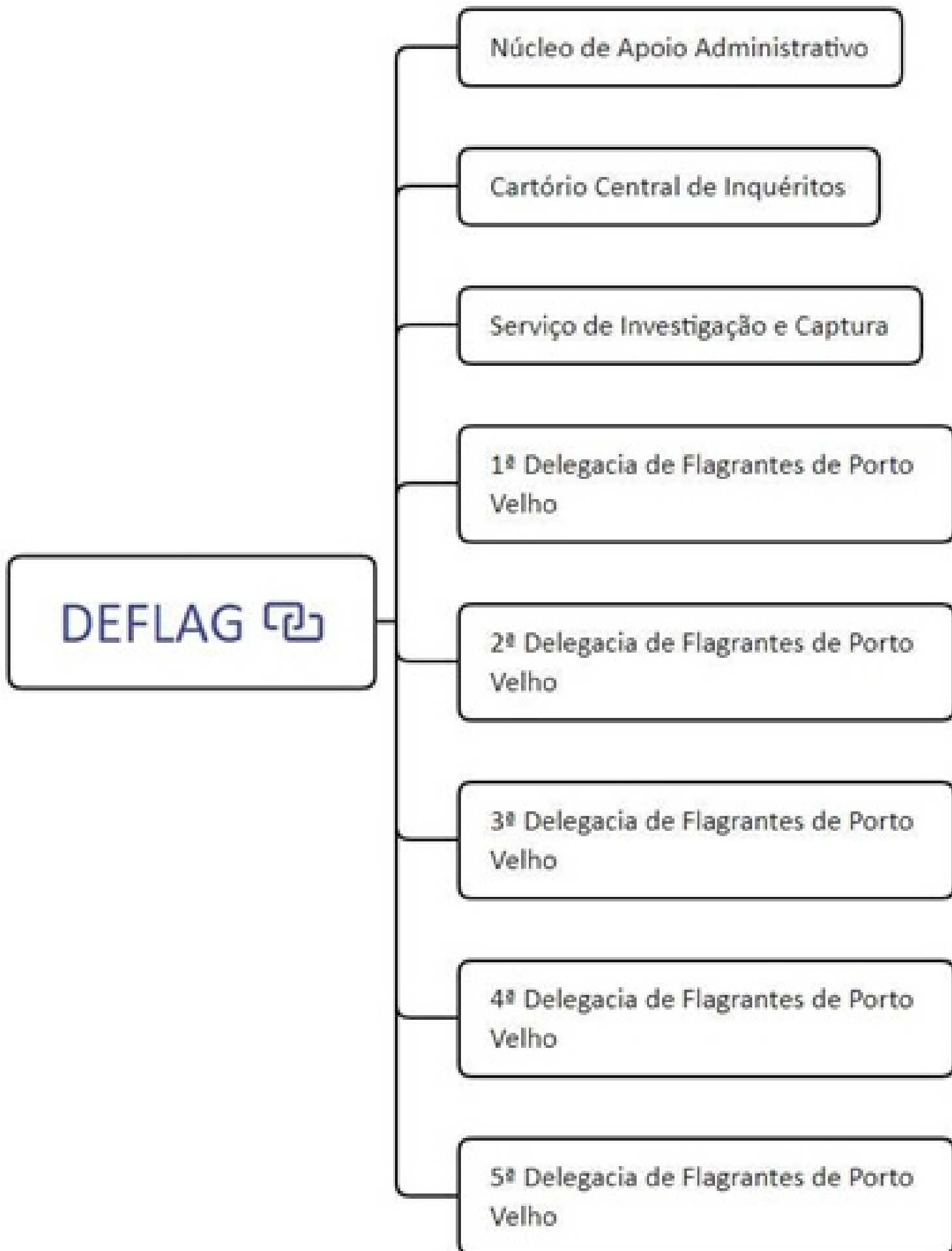

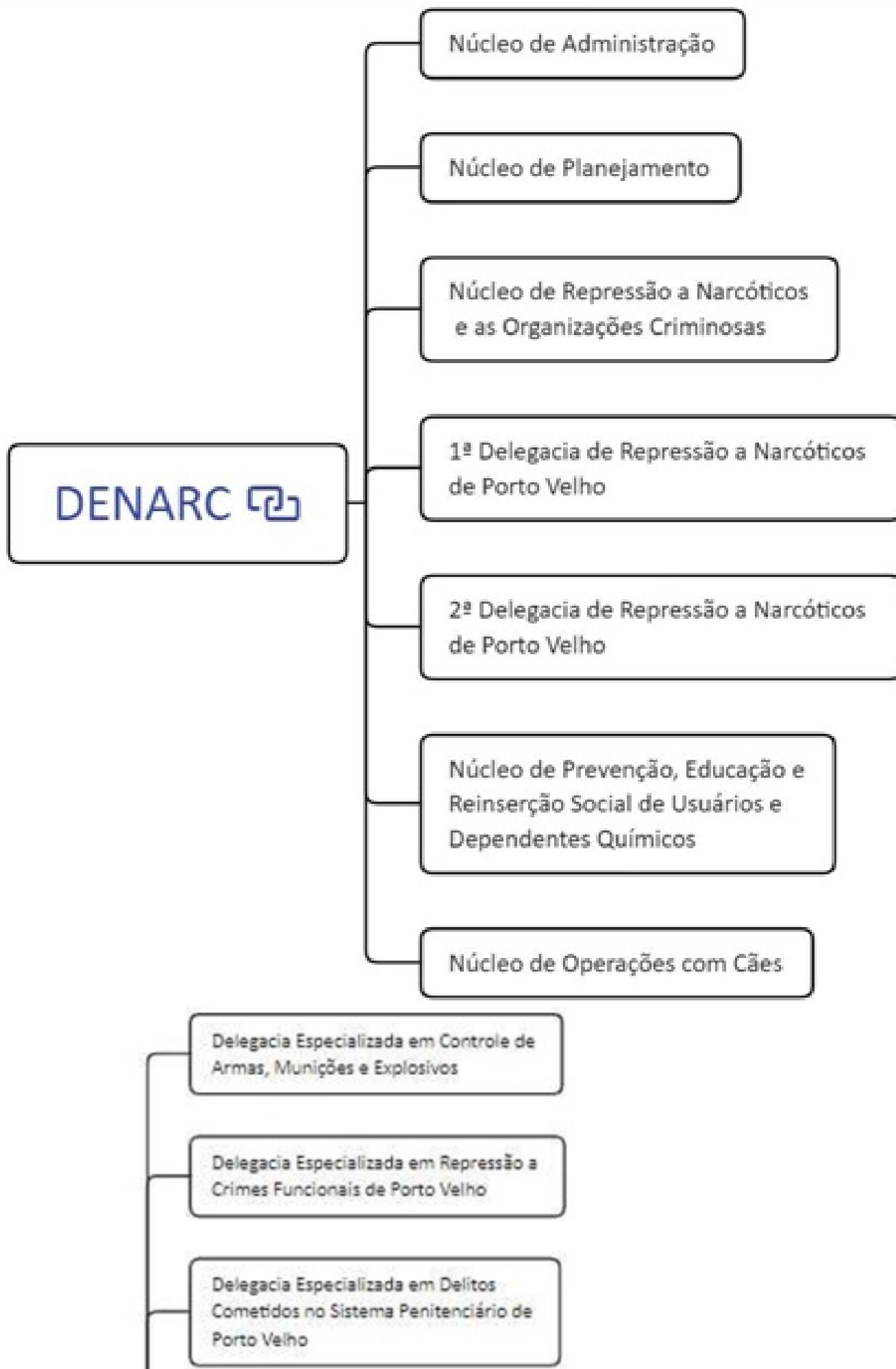



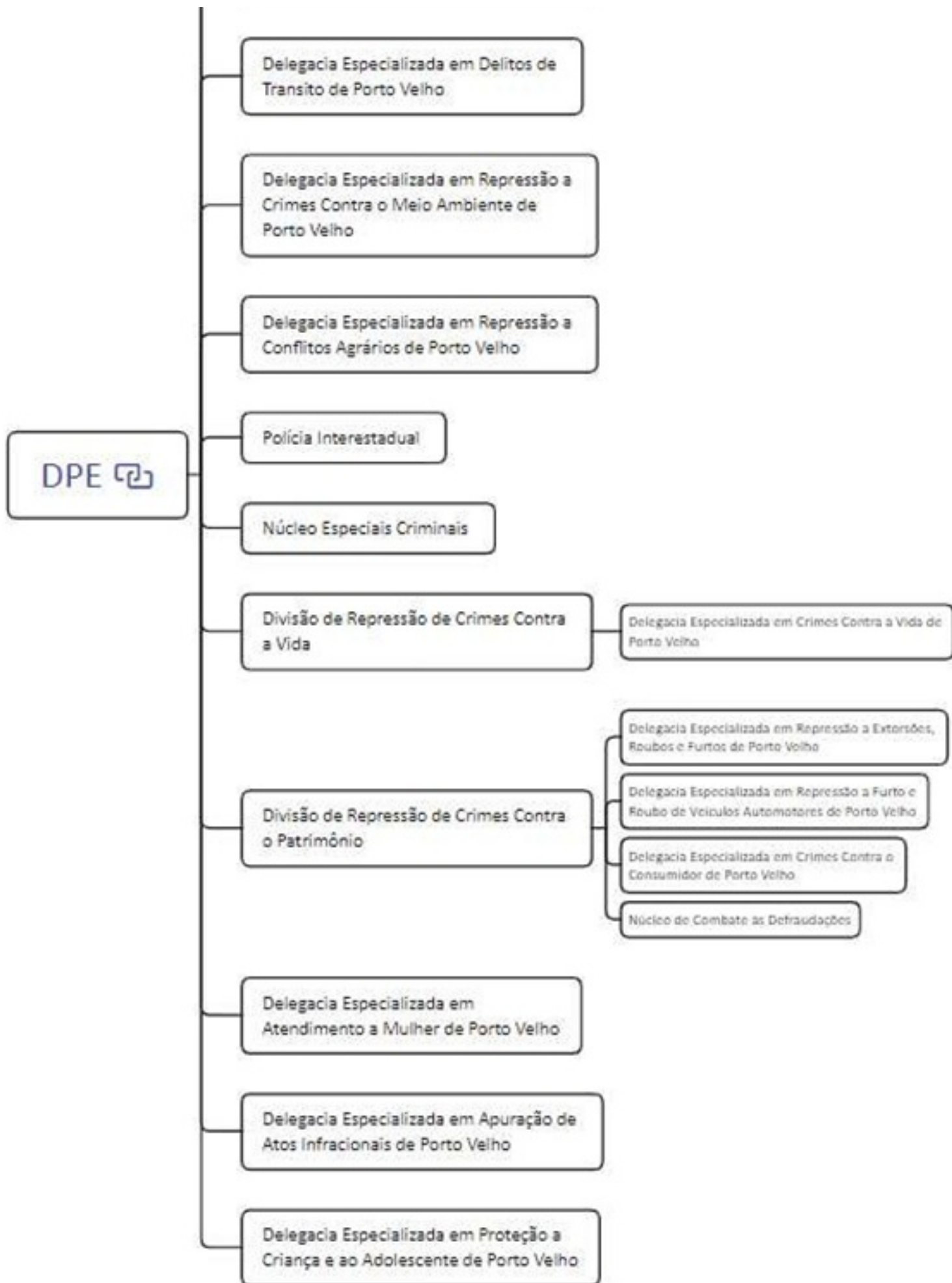

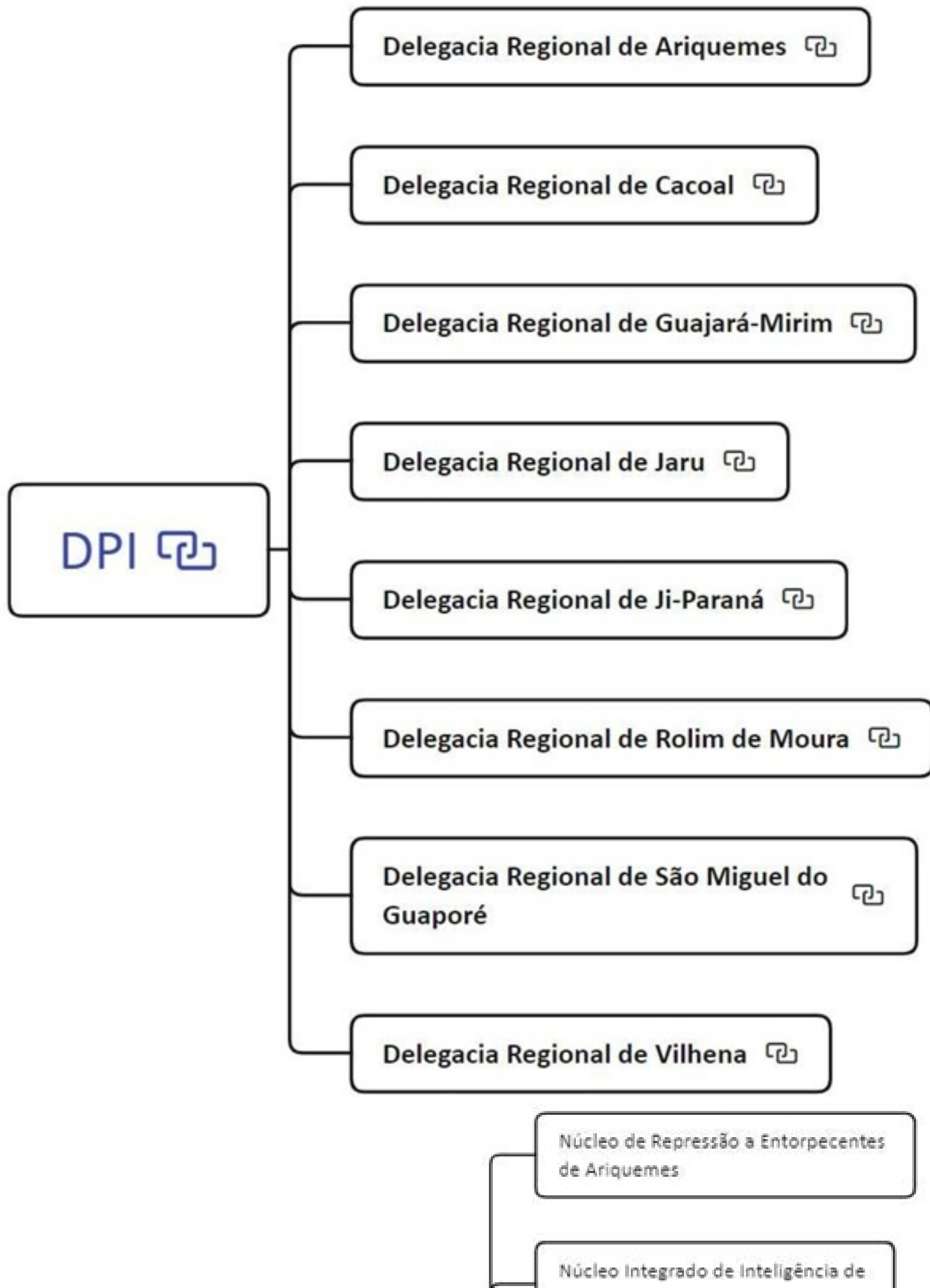



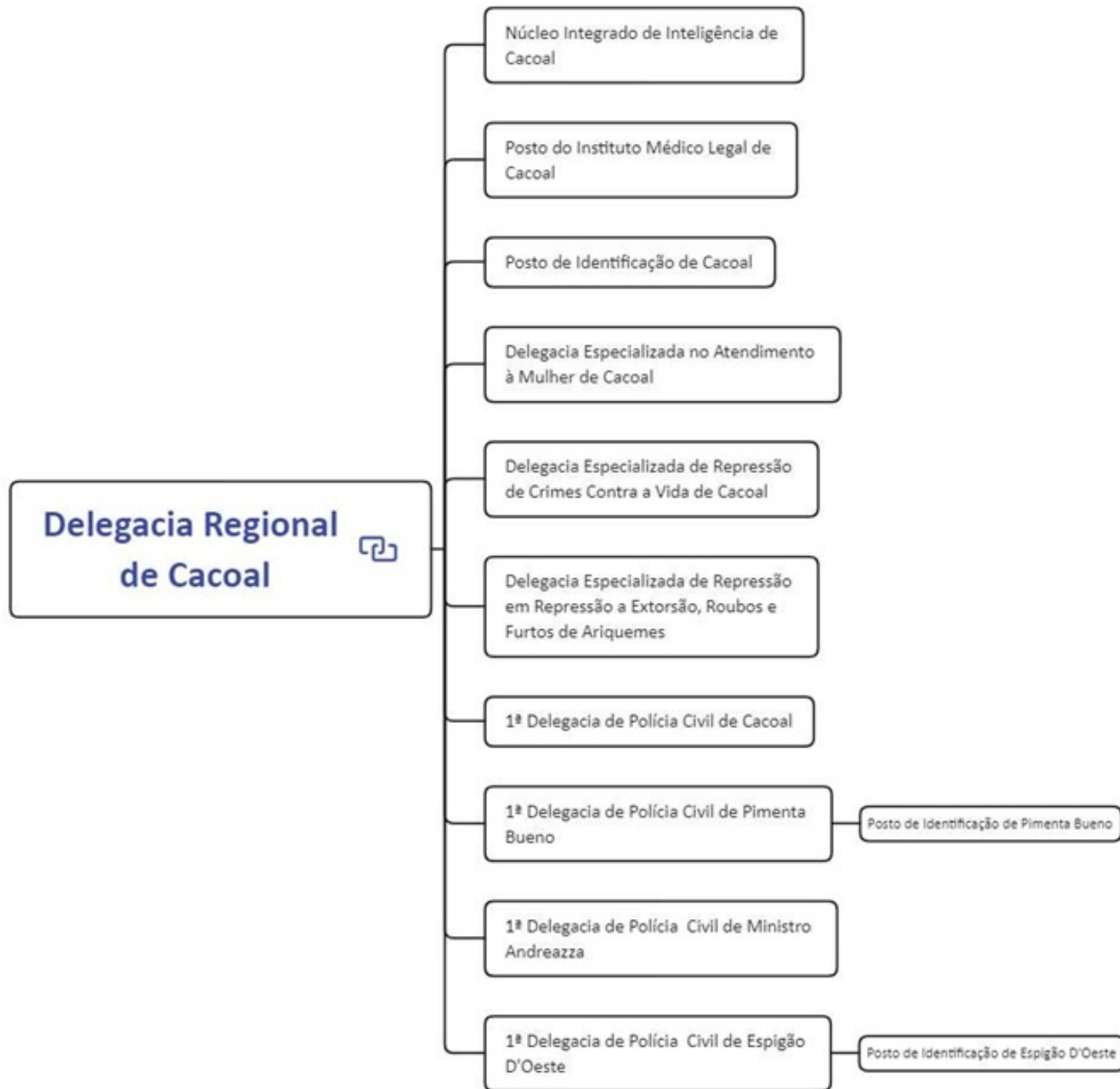

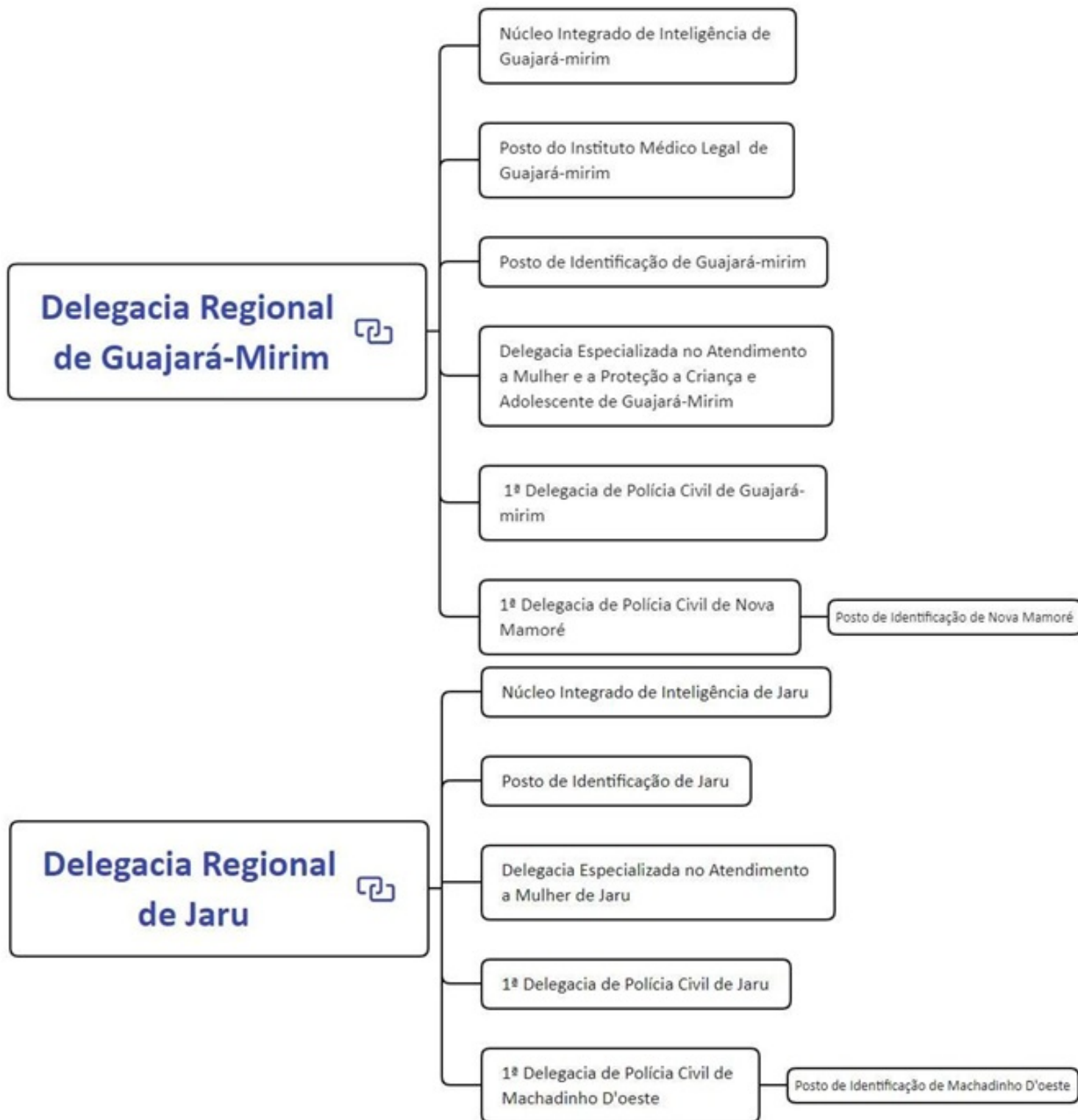

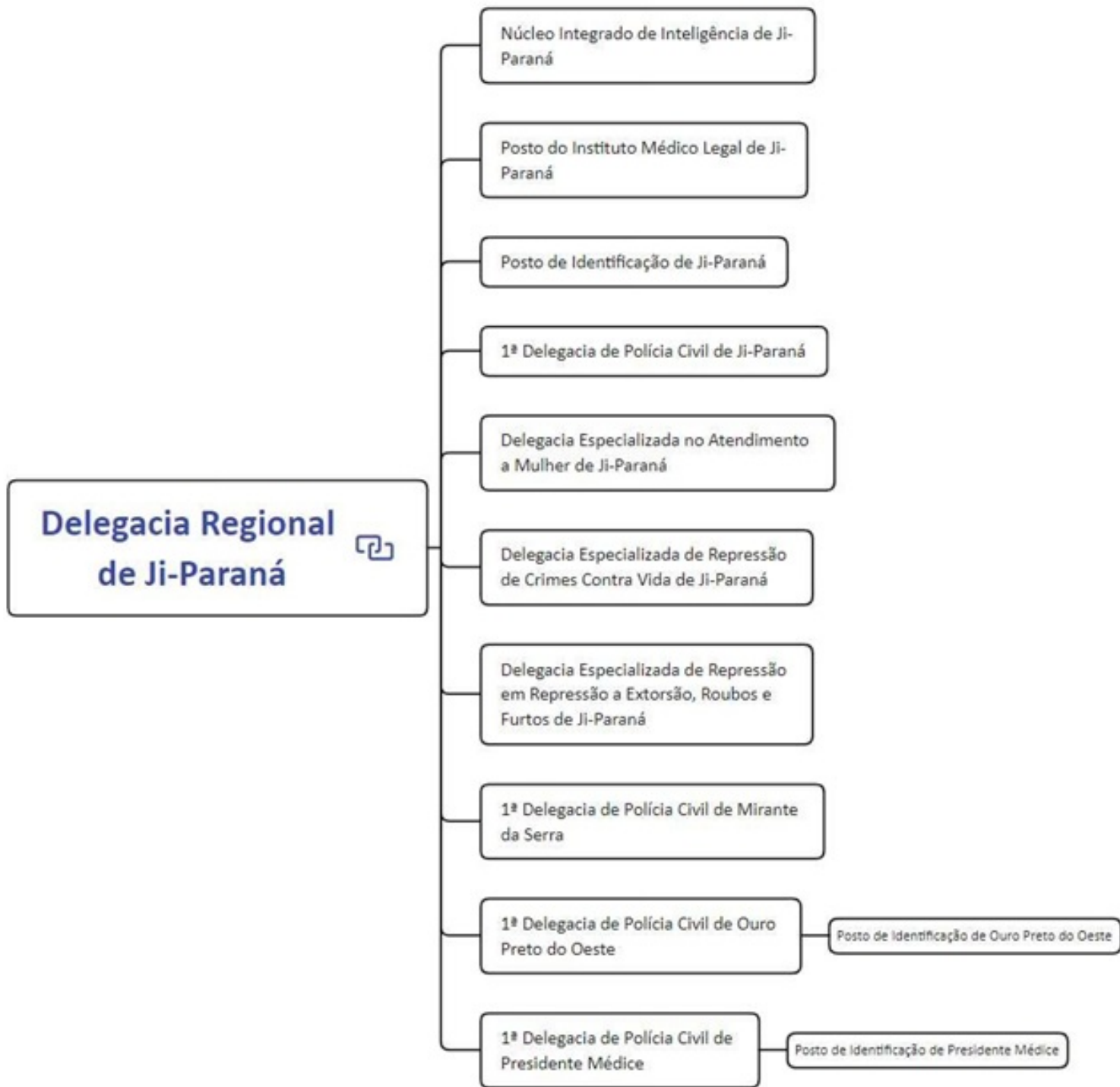

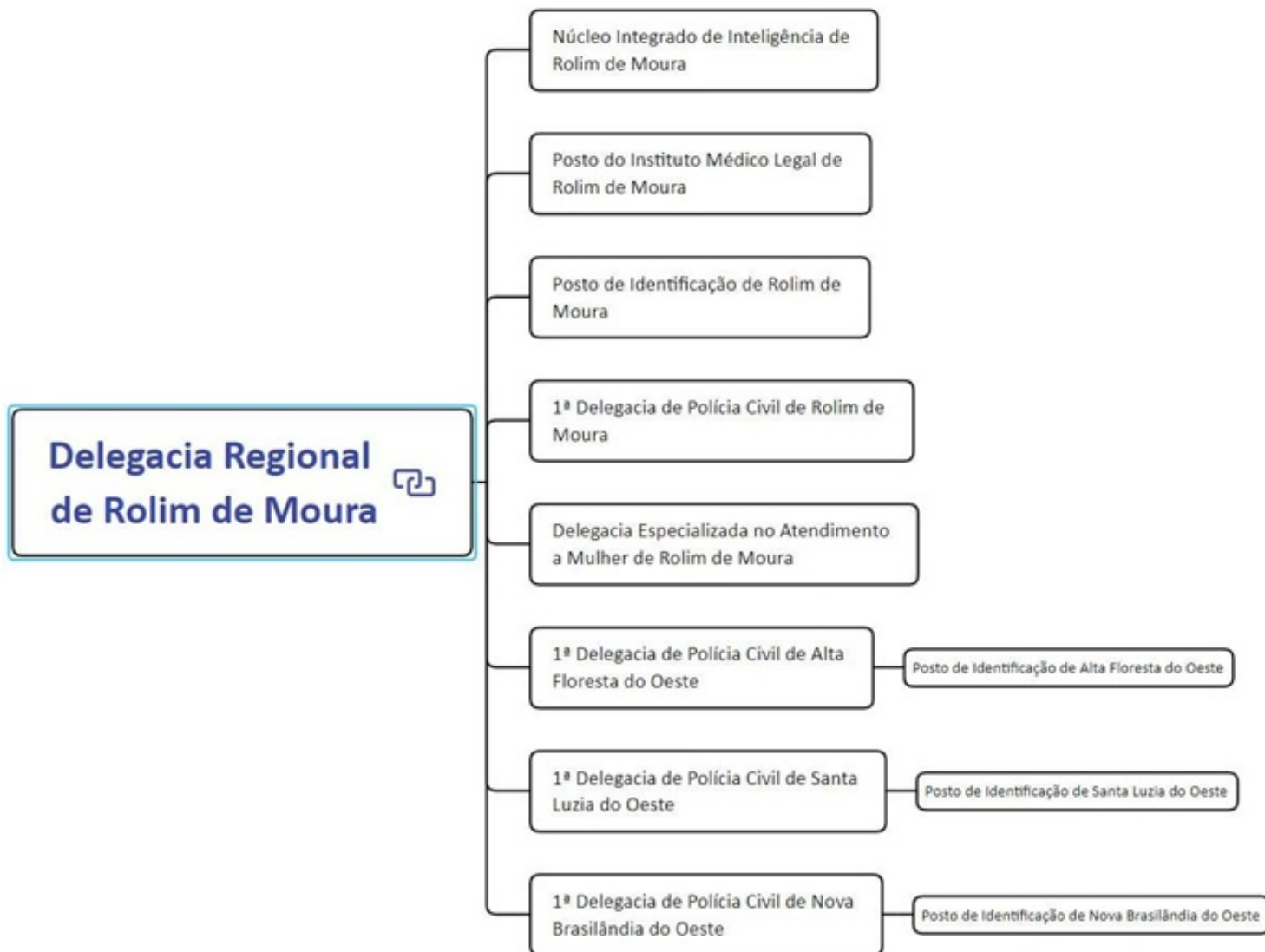

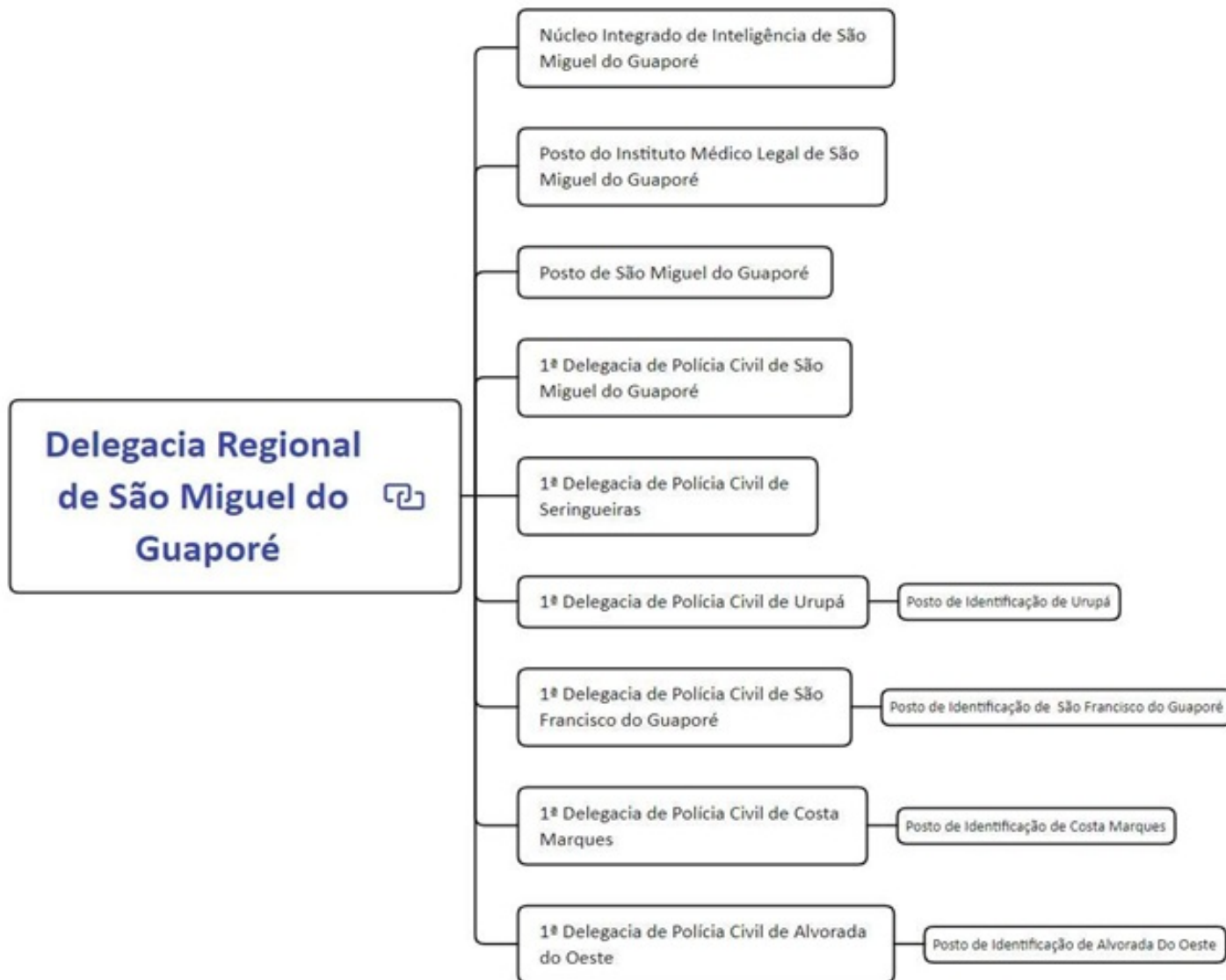



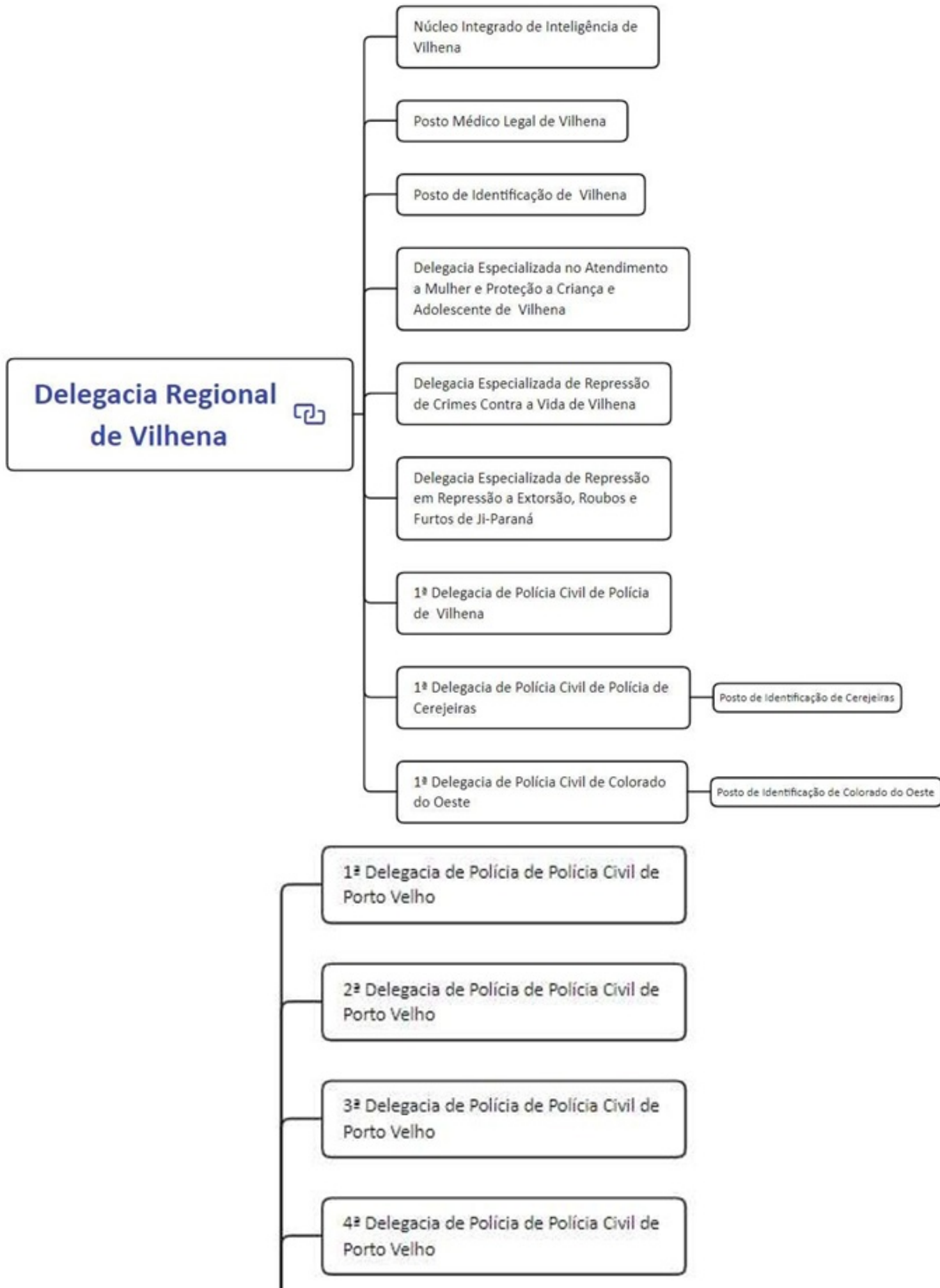

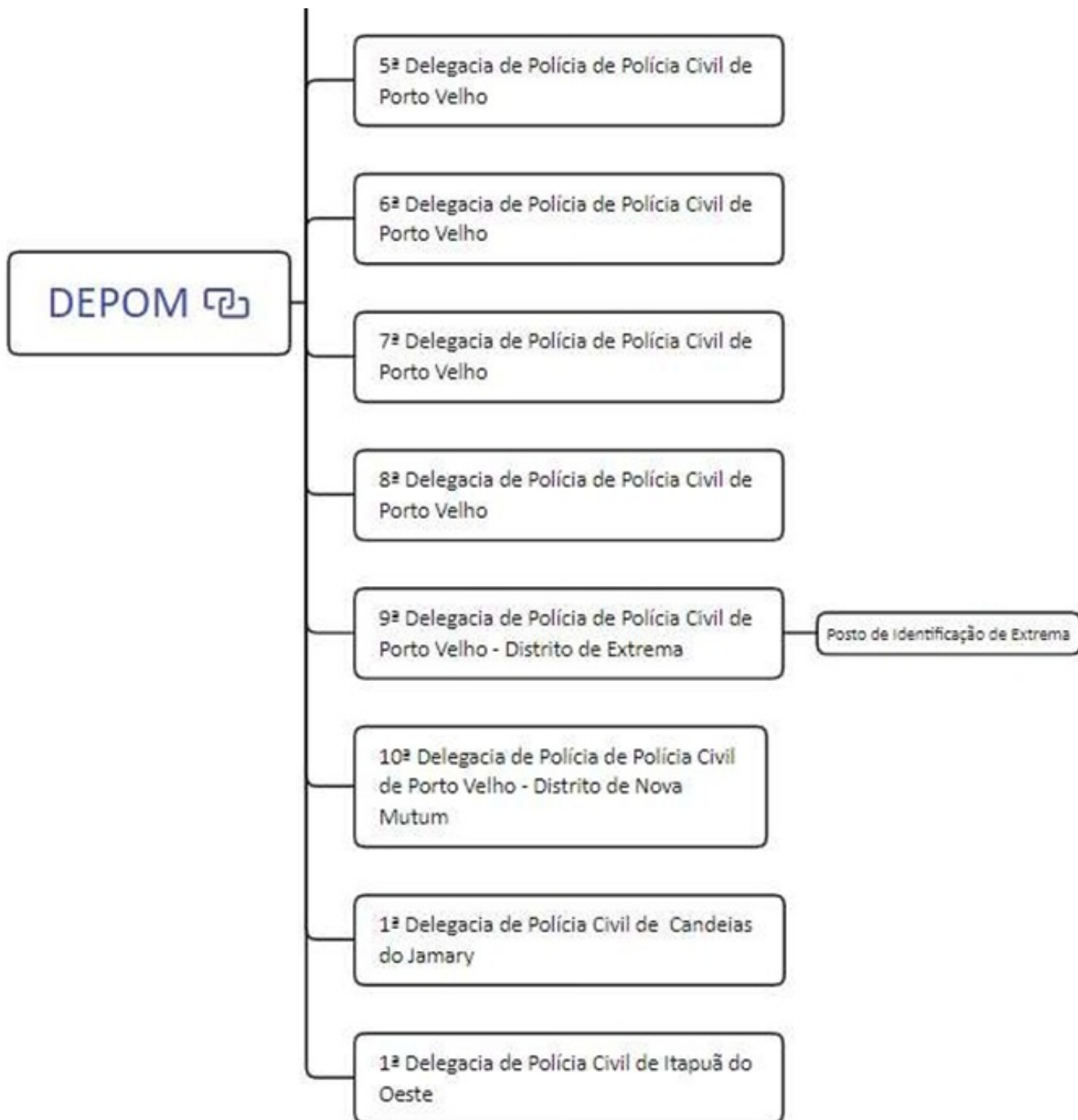

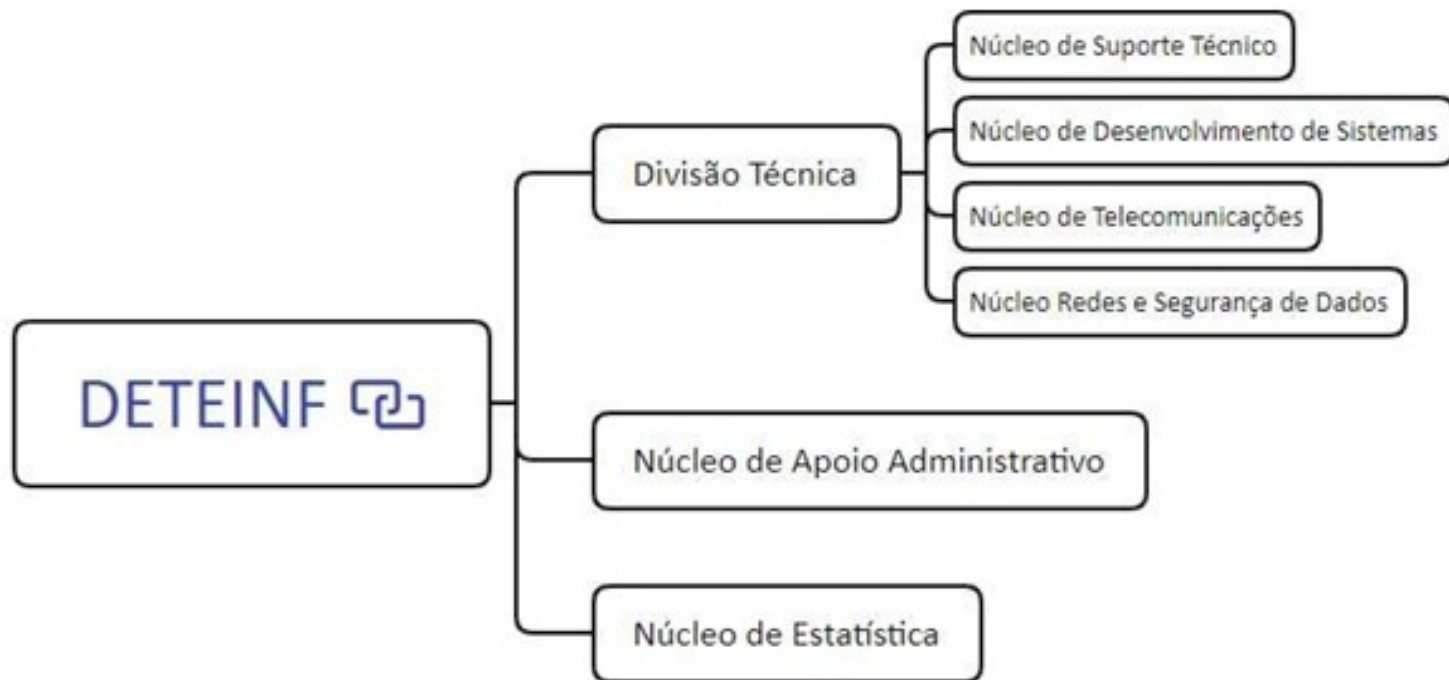

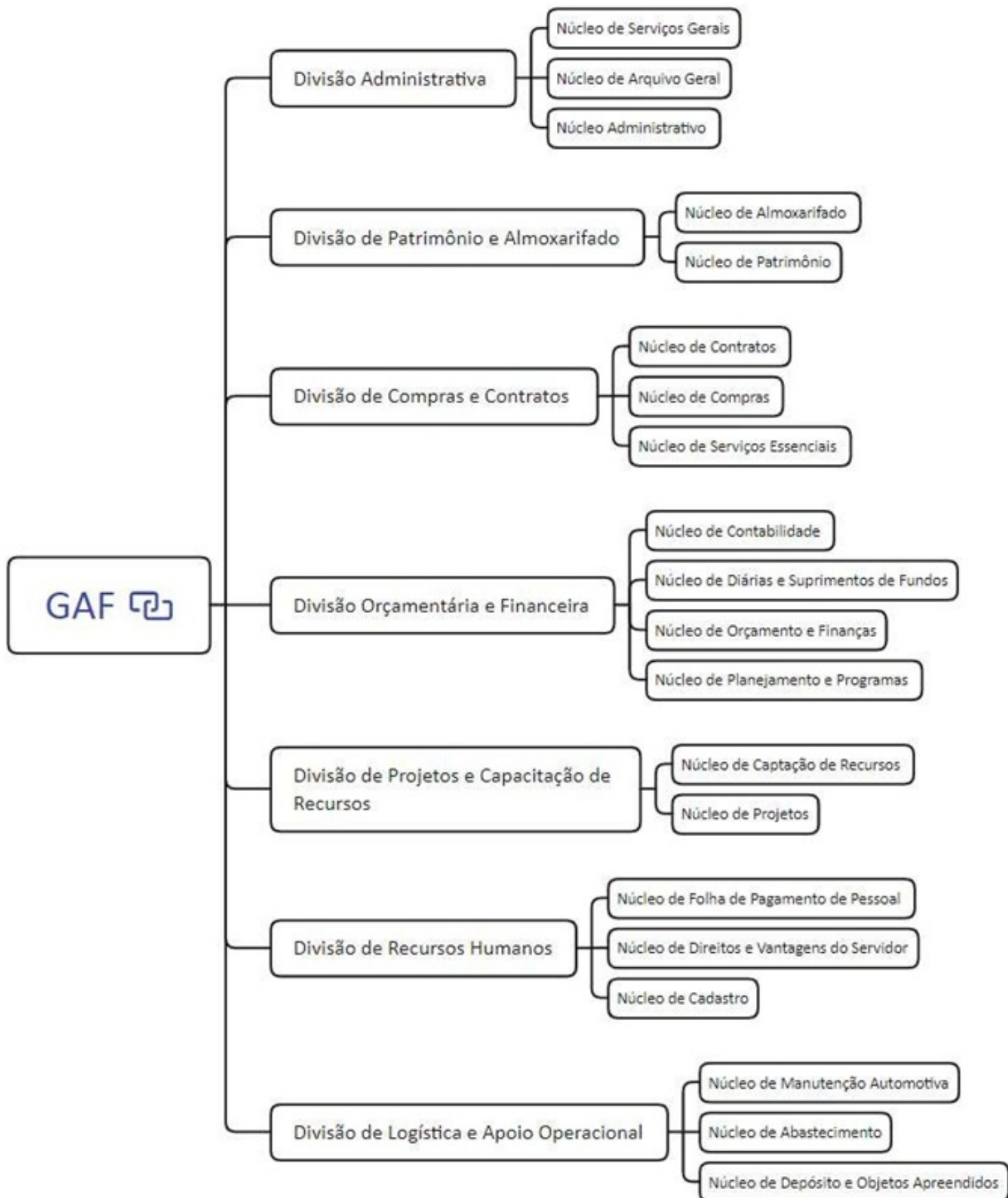

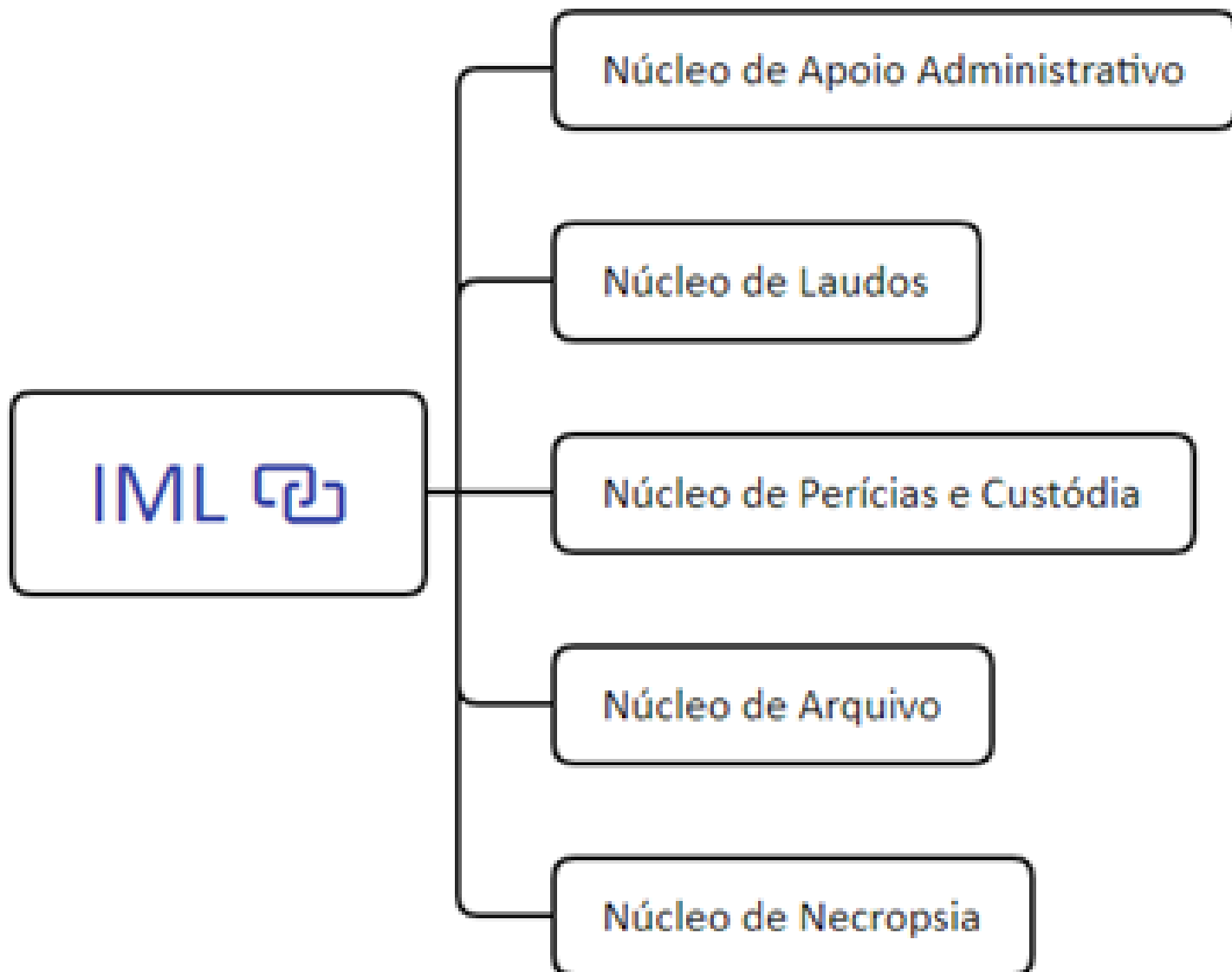

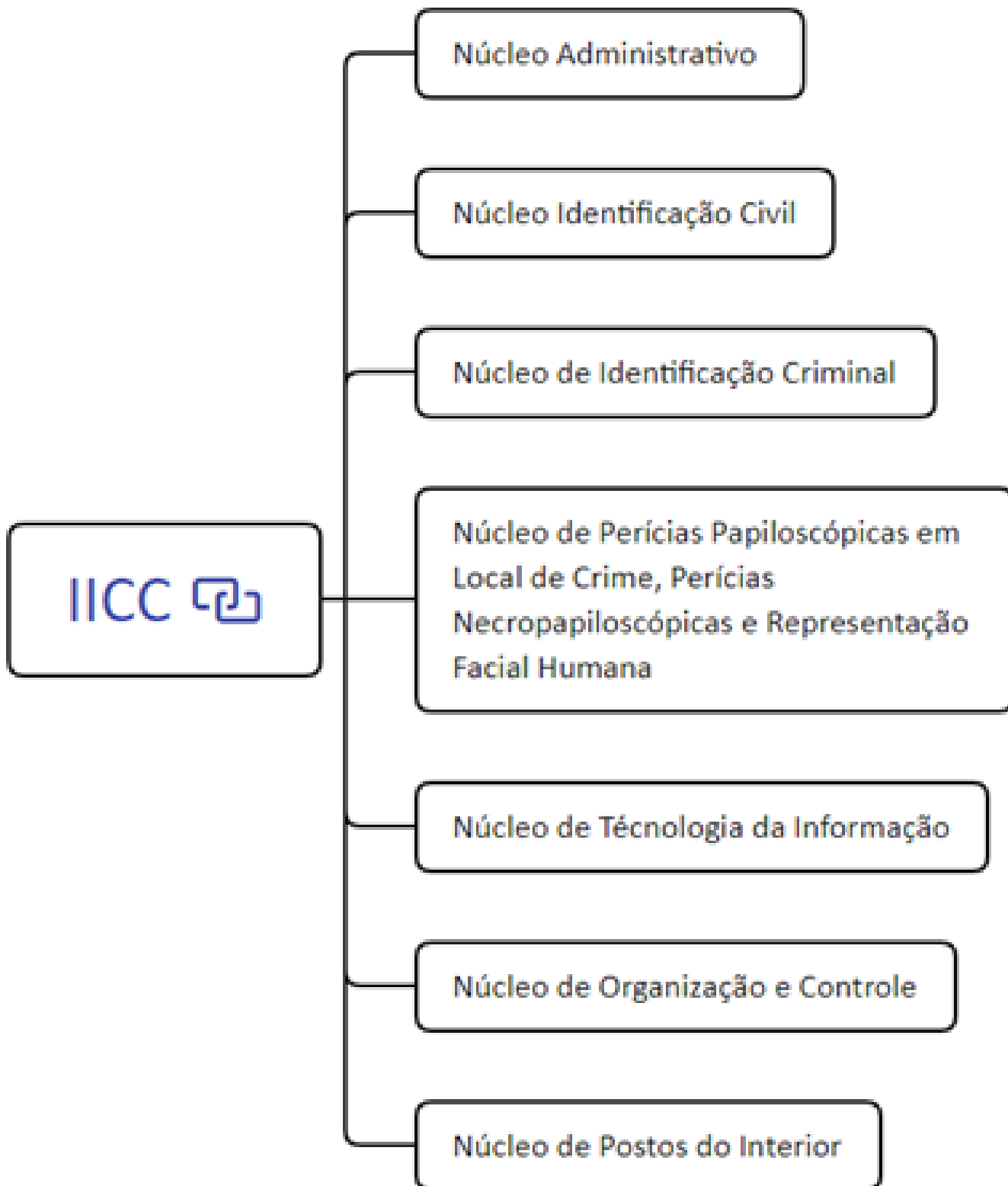

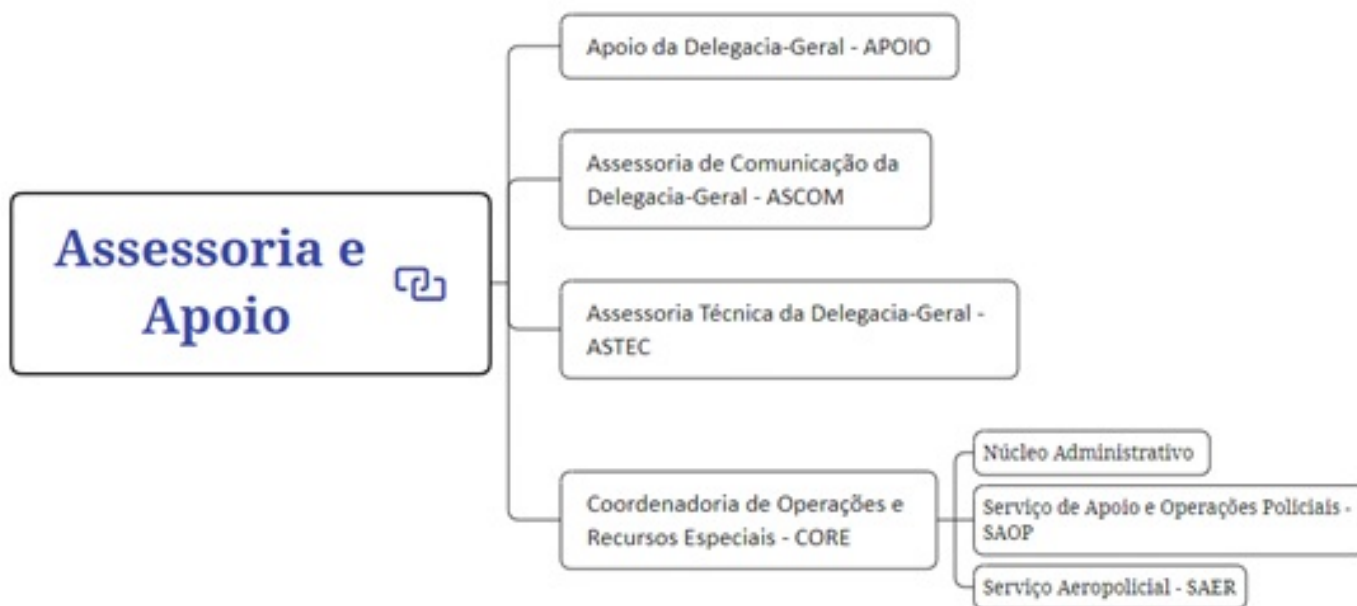

Protocolo 0021602383

Portaria nº 1306 de 26 de outubro de 2021

**PC-DRH**

**A DELEGADA-GERAL ADJUNTA DA POLÍCIA CIVIL**, no uso das atribuições previstas no Art. 146 da Constituição do Estado de Rondônia e no Art. 23 da Lei Complementar Estadual n. 76 de 27 de abril de 1993;

CONSIDERANDO, o disposto no artigo 22 da Lei Complementar nr. 76/93 no que se refere ao trânsito do servidor:

Art. 22. O servidor policial civil relatado deverá entrar em exercício do cargo ou função nos seguintes prazos:

I – oito (08) dias, se for para outro município;

II – três (03) dias, no mesmo município.

CONSIDERANDO o Requerimento PC-DPE (0021263175) e o Despacho PC-DGA (0021511685) do Processo nº 0019.470725/2021-03.

**RESOLVE:**

Art. 1º - **RELOTAR, mediante permuta**, a contar de **25.10.2021**, a servidora **TATHYANA RODRIGUES LEAL ROCHA**, ocupante do cargo de Agente de Polícia, matrícula nº 300098689, pertencente ao Quadro Permanente de Pessoal Civil do Estado de Rondônia, na **GERÊNCIA DE ADMINISTRAÇÃO E FINANÇAS - GAF**, para desenvolver as atividades na Diretoria de Recursos Humanos - DRH, anteriormente lotada na Delegacia Especializada em Repressão aos Crimes Contra o Meio Ambiente - DERCCMA.

Art. 2º - Esta portaria entra em vigor na data de sua publicação.

Publique-se. Registre-se. Cumpra-se.

(assinado eletronicamente)

**ALESSANDRA MARCELA PARAGUASSU GOMES**

Delegada-Geral Adjunta da Polícia Civil-RO

Mat. 300022586

Protocolo 0021629052

Portaria nº 1308 de 26 de outubro de 2021

**PC-DRH**

**A DELEGADA-GERAL ADJUNTA DA POLÍCIA CIVIL**, no uso das atribuições previstas no Art. 146 da Constituição do Estado de Rondônia e no Art. 23 da Lei Complementar Estadual n. 76 de 27 de abril de 1993;

CONSIDERANDO, o disposto no artigo 22 da Lei Complementar nr. 76/93 no que se refere ao trânsito do servidor:

Art. 22. O servidor policial civil relatado deverá entrar em exercício do cargo ou função nos seguintes prazos:

I – oito (08) dias, se for para outro município;

II – três (03) dias, no mesmo município.

CONSIDERANDO o Requerimento PC-DPE (0021263175) e o Despacho PC-DGA (0021511685) do Processo nº 0019.470725/2021-03.

**RESOLVE:**

Art. 1º - **RELOTAR, mediante permuta**, a contar de **25.10.2021**, a servidora **REGINA PEREIRA DE SOUSA SILVA**, ocupante do cargo de Agente de Polícia, matrícula nº 300148554, pertencente ao Quadro Permanente de Pessoal Civil do Estado de Rondônia, na **DELEGACIA ESPECIALIZADA EM REPRESSÃO AOS CRIMES CONTRA O MEIO AMBIENTE - DERCCMA**, anteriormente lotada na Gerência de Administração e Finanças - GAF,

desenvolvendo as atividades na Diretoria de Recursos Humanos - DRH.

Art. 2º - Esta portaria entra em vigor na data de sua publicação.

Publique-se. Registre-se. Cumpra-se.

(assinado eletronicamente)

**ALESSANDRA MARCELA PARAGUASSU GOMES**

Delegada-Geral Adjunta da Polícia Civil-RO

Mat. 300022586

Protocolo 0021630866

Portaria nº 1301 de 26 de outubro de 2021

**PC-DRH**

**A DELEGADA-GERAL ADJUNTA DA POLÍCIA CIVIL**, no uso das atribuições previstas no Art. 146 da Constituição do Estado de Rondônia e no Art. 23 da Lei Complementar Estadual n. 76 de 27 de abril de 1993;

CONSIDERANDO, o disposto no artigo 22 da Lei Complementar nr. 76/93 no que se refere ao trânsito do servidor:

Art. 22. O servidor policial civil relatado deverá entrar em exercício do cargo ou função nos seguintes prazos:

I – oito (08) dias, se for para outro município;

II – três (03) dias, no mesmo município.

CONSIDERANDO o Despacho PC-DGA (0021407037) do Processo SEI nº 0019.479436/2021-61;

**RESOLVE:**

Art. 1º - **TRANSFERIR**, a contar de **08.11.2021**, a servidora **ANGÉLICA CAMINHA ALVES**, ocupante do cargo de Perito Papiloscopista, matrícula nº 300098445, pertencente ao quadro permanente da Polícia Civil do Estado de Rondônia, do município de Porto Velho para o município de **NOVA MAMORÉ**.

Art. 2º - **RELOTAR** a referida servidora na **1ª DELEGACIA DE POLÍCIA CIVIL DE NOVA MAMORÉ**, anteriormente lotada no Instituto de Identificação Civil e Criminal do município de Porto Velho.

Art.3º - Esta portaria entra em vigor na data de sua publicação.

Publique-se. Registre-se. Cumpra-se.

(assinado eletronicamente)

**ALESSANDRA MARCELA PARAGUASSU GOMES**

Delegada-Geral Adjunta da Polícia Civil-RO

Mat. 300022586

Protocolo 0021618089

## SEJUS

Portaria nº 3108 de 06 de outubro de 2021

**O SECRETÁRIO DE ESTADO DA JUSTIÇA**, no uso das atribuições que lhes são conferidas pelo Art. 71 da Constituição Estadual e Art. 52 da Lei Complementar 68/92, que dispõe sobre Regime Jurídico dos servidores Públicos do Estado de Rondônia, conforme processo SEI 0033.454748/2021-84.

**RESOLVE:**

Art. 1º **RELOTAR**, na **PENITENCIÁRIA ESTADUAL EDVAN MARIANO ROSENDO**, a partir de **06.10.2021**, a servidora **LUANA PINHEIRO DE SOUZA SILVA**, Policial Penal, matrícula **300137921**, pertencente ao Quadro Efetivo de Pessoal Civil do Estado de Rondônia, anteriormente lotado na Penitenciária Estadual Suely Maria Mendonça.

Art. 2º Esta portaria entra em vigor na data de sua publicação.

Publique-se, registre-se e cumpra-se.

**MARCUS CASTELO BRANCO ALVES SEMERARO RITO**

Secretário de Estado da Justiça

Protocolo 0021160062

Portaria nº 3117 de 06 de outubro de 2021

**O SECRETÁRIO DE ESTADO DA JUSTIÇA**, no uso das atribuições que lhes são conferidas pelo Art. 71 da Constituição Estadual e Art. 52 da Lei Complementar 68/92, que dispõe sobre Regime Jurídico dos servidores Públicos do Estado de Rondônia, conforme processo SEI 0033.408942/2021-98

Considerando face a necessidade de respeitar o Art. 23 da Lei Complementar 68/92, **devendo apresentar-se na nova unidade de lotação até 11.10.2021**.

**RESOLVE:**

Art. 1º **RELOTAR**, no **CENTRO DE RESSOCIALIZAÇÃO CONE SUL**, a partir de **06.10.2021**, o servidor **FÁBIO SOARES PAIVA**, Policial Penal, matrícula **300116403**, pertencente ao Quadro Efetivo de Pessoal Civil do Estado de Rondônia, anteriormente lotado no Centro de Ressocialização Jonas Ferreti.

Art. 2º Esta portaria entra em vigor na data de sua publicação.

Publique-se, registre-se e cumpra-se.

**MARCUS CASTELO BRANCO ALVES SEMERARO RITO**

Secretário de Estado da Justiça

Protocolo 0021181313

Portaria nº 3119 de 07 de outubro de 2021

**O SECRETÁRIO DE ESTADO DA JUSTIÇA**, no uso das atribuições que lhes são conferidas pelo Art. 71 da Constituição Estadual e Art. 52 da Lei Complementar 68/92, que dispõe sobre Regime Jurídico dos servidores Públicos do Estado de Rondônia, conforme processo SEI 0033.463219/2021-71.



**RESOLVE:**

Art. 1º **RELOTAR**, no **CENTRO DE RESSOCIALIZAÇÃO VALE DO GUAPORÉ**, a partir de **08.10.2021**, o servidor **WELCKEYSHAYNEY NOVAES PEREIRA**, Policial Penal, matrícula **300088288**, pertencente ao Quadro Efetivo de Pessoal Civil do Estado de Rondônia, anteriormente lotado no Presídio Médio Porte.

Art. 2º Esta portaria entra em vigor na data de sua publicação.

Publique-se, registre-se e cumpra-se.

**MARCUS CASTELO BRANCO ALVES SEMERARO RITO**

Secretário de Estado da Justiça

Protocolo 0021191844

Portaria nº 3101 de 06 de outubro de 2021

**O SECRETÁRIO DE ESTADO DE JUSTIÇA**, no uso das atribuições que lhes são conferidas pela Constituição Estadual, Art. 71, e Lei Complementar 68/92, que dispõe sobre Regime Jurídico dos servidores Públicos do Estado de Rondônia, conforme processo SEI 0033.459289/2021-25.

Considerando a Lei Complementar nº 3.803, de 12.05.2016, publicada no DOE nº 86 de 12.05.2016, que assegura a todos os servidores públicos efetivos, civis e militares da Administração Pública Direta e Indireta do Estado de Rondônia, a Licença-Paternidade, nos termos do inciso XIX, do artigo 7º, da Constituição Federal.

Considerando que será concedido por 15 (quinze) dias consecutivos, além dos 5 (cinco) dias estabelecidos no § 1º, do artigo 10, do Ato das Disposições Constitucionais Transitórias, da Constituição Federal, pelo nascimento ou adoção de filhos, mediante a apresentação da certidão de nascimento, do termo judicial de guarda ou adoção.

**R E S O L V E:**

**Art. 1º CONCEDER**, 20 dias de Licença Paternidade, ao servidor **FABIONEY RODRIGUES DE LIMA**, Policial Penal, matrícula 300093618, pertencente ao Quadro Efetivo de Pessoal Civil do Estado de Rondônia, lotado na Penitenciária Estadual Edvan Mariano Rosendo, desta Secretaria Estado de Justiça de Rondônia - SEJUS, a partir da data do nascimento de seu filho, ocorrido em **22.09.2021**.

**Art. 2º** Esta portaria entra em vigor na data de sua publicação.

Publique-se. Registre-se. Cumpra-se.

**MARCUS CASTELO BRANCO ALVES SEMERARO RITO**

Secretário de Estado da Justiça

Protocolo 0021156517

Portaria nº 3107 de 06 de outubro de 2021

**O SECRETÁRIO DE ESTADO DE JUSTIÇA**, no uso das atribuições que lhes são conferidas pela Constituição Estadual, Art. 71, e Lei Complementar 68/92, que dispõe sobre Regime Jurídico dos servidores Públicos do Estado de Rondônia, conforme processo SEI 0033.458660/2021-31.

Considerando a Lei Complementar nº 3.803, de 12.05.2016, publicada no DOE nº 86 de 12.05.2016, que assegura a todos os servidores públicos efetivos, civis e militares da Administração Pública Direta e Indireta do Estado de Rondônia, a Licença-Paternidade, nos termos do inciso XIX, do artigo 7º, da Constituição Federal.

Considerando que será concedido por 15 (quinze) dias consecutivos, além dos 5 (cinco) dias estabelecidos no § 1º, do artigo 10, do Ato das Disposições Constitucionais Transitórias, da Constituição Federal, pelo nascimento ou adoção de filhos, mediante a apresentação da certidão de nascimento, do termo judicial de guarda ou adoção.

**R E S O L V E:**

**Art. 1º CONCEDER**, 20 dias de Licença Paternidade, ao servidor **GEDERSON SILVA NERY**, Policial Penal, matrícula **300118199**, pertencente ao Quadro Efetivo de Pessoal Civil do Estado de Rondônia, lotado no Centro Regional de Ressocialização Augusto Simon Kempe, desta Secretaria Estado de Justiça de Rondônia - SEJUS, a partir da data do nascimento de seu filho, ocorrido em **28.09.2021**.

**Art. 2º** Esta portaria entra em vigor na data de sua publicação.

Publique-se. Registre-se. Cumpra-se.

**MARCUS CASTELO BRANCO ALVES SEMERARO RITO**

Secretário de Estado da Justiça

Protocolo 0021159258

**ERRATA****Portaria nº 414/2020/SEJUS-NUALI**

Publicado no D.O.E Nº191 de 29/09/2020, referente a comissão para realizar o recebimento das refeições prontas, conforme Memorando nº 161/2021/SEJUS-CPAFO (0021549035) e Adendo SEJUS-CPAFO (0021574818) no âmbito da unidade prisional **CASA DE DETENÇÃO DE ALTA FLORESTA D'OESTE/RO**, bem como do fiscal do Contrato.

**ONDE-SE LÊ:**

I - CLAUDINEI MARQUES DA SILVA

Matrícula: 300097823

II- JONAS DE OLIVEIRA SILVA Matrícula: 300087715

III- LEANDRO MURBACK Matrícula: 300099257

IV- NALVIR DATSCH Matrícula: 300097725

V- ROBERTO LIMA ALVES Matrícula: 300116339

Art. 3º - Nomear os servidores abaixo como Fiscal e Suplente do Contrato supramencionado:

I- Marcilene Franco de Almeida Moreira (fiscal)

Matrícula 300099462

II- Janescleia Valenga Tozato (suplente)

Matrícula 300097655

**LEIA-SE:****I: CLAUDINEI MARQUES DA SILVA**

Matrícula: 300097823

**II: MARCELO BATISTA**

Matrícula: 300116733

**III: VALDRIANI MURBACK**

Matrícula: 300042993

**IV: ROBERTO LIMA ALVES**

Matrícula: 300116339

E Nomear os servidores abaixo como Fiscal e Suplente do Contrato supramencionado:

**I- JANESCLEIA VALENGA TOZATO (Fiscal)**

Matrícula 300097655

**II-LEANDRO MURBACK (Suplente)**

Matrícula 300099257

**Art. 5º** - Esta errata da portaria tem efeitos a partir de 01 de outubro de 2021.**MARCUS CASTELO BRANCO ALVES SEMERARO RITO**

Secretário de Estado de Justiça de Rondônia

Porto Velho, 25 de outubro de 2021.

Protocolo 0021552253

**ERRATA**

Portaria nº 2140 de 08 de julho de 2021

Publicado no D.O.E Nº 138 de 09/07/2021, referente a comissão para realizar o recebimento do serviços de limpeza de fossas sépticas, desobstrução de redes de esgoto, limpeza de caixa de inspeção e caixa de gordura, conforme Memorando nº 263/2021 (0033.289324/2021-32) **PENITENCIÁRIA ESTUDAL JORGE THIAGO AGUIAR AFONSO** no âmbito da unidade prisional, bem como do fiscal do Contrato.

**ONDE SE LÊ:****Art. 2º** - Nomear os membros abaixo relacionados para comporem a comissão em comento:**I -Jales Bento Cavalcante**

Matrícula: 300137991

**II - Ednei Menezes De Assis**

Matrícula:300116329

**III -Estelita Martins Gonçalves**

Matrícula: 300129643

**Art. 3º** - Nomear os servidores abaixo como **Fiscal e Suplente** do Contrato supramencionado:**I - Valdomiro Silvino de Melo****(Fiscal)** Matrícula 300097664**II- Flávia Lianny Silva Araújo****(Suplente)** Matrícula 300088769**Art. 4º** - Nomear o servidor **Robson de Souza**, Matrícula: 300088141 como **Gestor de Contrato**.**Art. 5º** - Esta Portaria temefeitos a partir de 16 de junho de 2021

Registre-se, Publique-se e Cumpra-se

**LEIA-SE:****Art. 2º** - Nomear os membros abaixo relacionados para comporem a comissão em comento:**I - Jales Bento Cavalcante**

Matrícula 300.137.991

**II - Estelita Martins Gonçalves**

Matrícula 300.129.643

**III - André Durvalino da Silva**

Matrícula 300.137.066

**IV - Henrique Francisco Gonçalves Damasceno**

Matrícula 300.140.289

**V - Wagner de Souza Ramos**

Matrícula 300.137.030

**Art. 3º** - Nomear os servidores abaixo como **Fiscal e Suplente** do Contrato supramencionado:**I - Valdomiro Silvino de Melo****(Fiscal)** Matrícula 300.097.664**II- Flávia Lianny Silva Araújo****(Suplente)** Matrícula 300.088.769**Art. 4º** - Nomear o servidor **Robson de Souza**, Matrícula: 300.088.141 como **Gestor de Contrato**.**Art. 5º** - Esta Portaria temefeitos a partir de 01 de setembro de 2021

Registre-se, Publique-se e Cumpra-se

**MARCUS CASTELO BRANCO ALVES SEMERARO RITO**

Secretário de Estado de Justiça

Porto Velho, 25 de Outubro de 2021.

Protocolo 0021172256

**ERRATA**

Portaria nº 2798 de 02 de setembro de 2021

Publicado no D.O.E Nº 138 de 09/07/2021, referente a comissão para realizar o recebimento dos serviços de limpeza de fossas sépticas, desobstrução de redes de esgoto, limpeza de caixa de inspeção e caixa de gordura da unidade prisional **PENITENCIÁRIA REGIONAL DR. AGENOR MARTINS DE CARVALHO**, conforme Decreto (0019108102-0019108687) bem como o fiscal do respectivo contrato.

**ONDE SE LÊ:****I - Cleberson Fidelis Martinho**

Matrícula:300.137.050

**II - Mônica Siye Ribeiro Ferreira**

Matrícula: 300.089.598

**III - Valsilande Ferreira de Souza**

Matrícula: 300.093.651

**Art. 3º** - Nomear os servidores abaixo como Fiscal e Suplente do Contrato supramencionado:

**I -Fred Willan Barbosa dos Santos**

(Fiscal) Matrícula 300.088.282

**II - Miriam de Oliveira**

(Suplente) Matrícula: 300.117.205

**Art. 4º** - Nomear o servidor **Robson de Souza**, Matrícula: 300088141, **Gestor de Contrato**.

**Art. 5º** - Esta Portaria temefeitos a partir de 16 de junho de 2021

Registre-se, Publique-se e Cumpra-se

**LEIA-SE:****I -Cleberson Fidelis Martinho**

Matrícula:300.137.050

**II -Mônica Siye Ribeiro Ferreira**

Matrícula: 300.089.598

**III -Valsilande Ferreira de Souza**

Matrícula: 300.093.651

**Art. 3º** - Nomear os servidores abaixo como **Fiscal e Suplente** do Contrato supramencionado:

**I - Franciole Soares Ferreira**

(Fiscal) Matrícula 300.088.287

**II -Mirian De Oliveira**

(Suplente) Matrícula 300.117.205

**Art. 4º** - Nomear o servidor **Robson de Souza**, Matrícula: 300.088.141, **Gestor de Contrato**.

**Art. 5º** - Esta Portaria temefeitosa partir de 1 de Julho de 2021.

Registre-se, Publique-se e Cumpra-se

**MARCUS CASTELO BRANCO ALVES SEMERARO RITO**

Secretário de Estado de Justiça

Porto Velho, 25 de Outubro de 2021.

Protocolo 0021087108

**ERRATA**

Portaria nº 1895 de 24 de junho de 2021

Publicado no D.O.E Nº 138 de 09/07/2021, referente a comissão para realizar o recebimento dos serviços de limpeza de fossas sépticas, desobstrução de redes de esgoto, limpeza de caixa de inspeção e caixa de gordura da unidade prisional **COLÔNIA AGRÍCOLA PENAL ÊNIO DOS SANTOS PINHEIRO**, conformeMemorando (0021422622 0020929938), bem como o fiscal do respectivo contrato.

**ONDE SE LÊ:**

**Art. 2º** - Nomear os membros abaixo relacionados para comporem a comissão em comento:

**I - Evanier Souza Dantas**

Matrícula 300.097.806

**II - Ermesson Alvesde Moraes**

Matrícula: 300.117.646

**III - Edvaneide Nunes dos Santos**

Matrícula: 300.116.861

**Art. 3º** - Nomear os servidores abaixo como **Fiscal e Suplente** do Contrato supramencionado:

**I - Valdomiro Silvino de Melo**

(Fiscal) Matrícula 300.097.664

**II- Flávia Lianny Silva Araújo**

(Suplente) Matrícula 300.088.769

**Art. 4º** -Nomear o servidor **Robson de Souza**, Matrícula: 300088141 como **Gestor de Contrato**.

**Art. 5º** - Esta Portaria temefeitos a partir de 16 de junho de 2021

Registre-se, Publique-se e Cumpra-se

**LEIA-SE:**

**Art. 2º** - Nomear os membros abaixo relacionados para comporem a comissão em comento:

**I - Evanier Souza Dantas**

Matrícula 300.097.806

**II - Luzineide de Sousa Barreto**

Autenticidade pode ser verificada em: <https://ppe.sistemas.ro.gov.br/Diof/Pdf/11196>

Diário assinado eletronicamente por GILSON BARBOSA - Diretor, em 27/10/2021, às 12:20

Matrícula: 300.099.497

**III - Mailson Pinto Boiba**

Matrícula: 300.093.085

**IV -Ana Caroline Martinez Maciel**

Matrícula: 300.117.964

**Art. 3º** - Nomear os servidores abaixo como **Fiscal e Suplente** do Contrato supramencionado:

**I - Valdomiro Silvino de Melo**

**(Fiscal)** Matrícula 300.097.664

**II- Flávia Lianny Silva Araújo**

**(Suplente)** Matrícula 300.088.769

**Art. 4º** -Nomear o servidor **Robson de Souza**, Matrícula: 300088141 como **Gestor de Contrato**.

**Art. 5º** - Esta Portaria temefeitos a partir de 1 de setembro de 2021

Registre-se, Publique-se e Cumpra-se

MARCUS CASTELO BRANCO ALVES SEMERARO RITO  
Secretário de Estado de Justiça

Porto Velho, 25 de Outubro de 2021.

Protocolo 0021420438

#### ERRATA

Portaria nº 1896 de 24 de junho de 2021

Publicado no D.O.E Nº 138 de 09/07/2021, referente acomissão para realizar o recebimento dos serviços de limpeza de fossas sépticas, desobstrução de redes de esgoto, limpeza de caixa de inspeção e caixa de gordura da unidade prisional **PENITENCIÁRIA ESTADUAL EDVAN MARIANO ROSENDO - PANDA**, conforme processo (0033.257051/2021-67) e Memorando (0021219075), bem como o fiscal do respectivo contrato.

#### ONDE SE LÊ:

**Art. 2º** - Nomear os membros abaixo relacionados para comporem a comissão em comento:

**I - Sérgio Rego do Nascimento**

Matrícula: 300.093.908

**II - Guilherme Deleon Parada Tenório**

Matrícula:300.097.660

**III - Vanusa Diniz da Silva**

Matrícula: 300.087.520

**Art. 3º** - Nomear os servidores abaixo como **Fiscal e Suplente** do Contrato supramencionado:

**I - Valdomiro Silvino de Melo**

**(Fiscal)** Matrícula 300.097.664

**II- Flávia Lianny Silva Araújo**

**(Suplente)** Matrícula 300.088.769

**Art. 4º** -Nomear o servidor **Robson de Souza**, Matrícula: 300088141 como **Gestor de Contrato**.

**Art. 5º** - Esta Portaria temefeitos a partir de 16 de junho de 2021

Registre-se, Publique-se e Cumpra-se

#### LEIA-SE:

**Art. 2º** - Nomear os membros abaixo relacionados para comporem a comissão em comento:

**I - Sérgio Rego do Nascimento**

Matrícula: 300.093.908

**II - Cristiano Menezes Alves**

Matrícula 300.093.236

**III - Guilherme Deleon Parada Tenório**

Matrícula:300.097.660

**IV- Sebastião Raimundo Corsino do Carmo**

Matrícula 300.037.891

**V- Marcelo de Sousa Pereira Frota**

Matrícula 300.116.637

**VI- Rafesson Marques Silva**

Matrícula 300.098.827

**Art. 3º** - Nomear os servidores abaixo como **Fiscal e Suplente** do Contrato supramencionado:

**I - Valdomiro Silvino de Melo**

**(Fiscal)** Matrícula 300.097.664

**II- Flávia Lianny Silva Araújo**

**(Suplente)** Matrícula 300.088.769

**Art. 4º** -Nomear o servidor **Robson de Souza**, Matrícula: 300088141 como **Gestor de Contrato**.

**Art. 5º** - Esta Portaria temefeitos a partir de 1 de Outubro de 2021

Registre-se, Publique-se e Cumpra-se

MARCUS CASTELO BRANCO ALVES SEMERARO RITO  
Secretário de Estado de Justiça

Porto Velho, 25 de Outubro de 2021.

Protocolo 0021410655

Portaria nº 2024 de 01 de julho de 2021

**OSECRETÁRIO DO ESTADO DE JUSTIÇA**, no uso das atribuições que lhe são conferidas pela Lei Complementar nº. 68/1992, que dispõe sobre o Regime Jurídico dos Servidores Públicos Civil do Estado de Rondônia, e nos Termos da Lei Complementar nº 224 de 04.01.2000.

**RESOLVE:**

**Art. 1º**- Compor comissão para realizar o recebimento dos serviços de limpeza de fossas sépticas, desobstrução de redes de esgoto, limpeza de caixa de inspeção e caixa de gordura da unidade prisional **CENTRO REGIONAL DE RESSOCIALIZAÇÃO AUGUSTO SIMON KEMPE**, conforme Memorando (0021432182) bem como o fiscal do respectivo **CONTRATO N° 338/PGE-2021 - A empresa A. D. GRACILIANO**, inscrita no CNPJ/MF sob nº 19.046.546/0001-01.

**Art. 2º** - Nomear os membros abaixo relacionados para comporem a comissão em comento:

**I - Altemir dos Santos Gomes**

Matrícula: 300.088.015

**II - Alex Sandro Felix dos Santos**

Matrícula: 300.137.009

**III - Viviana Camila Mira de Souza**

Matrícula: 300.098.828

**IV - Claudiney Feitosa de Araújo**

Matrícula : 300.050.083

**V - João Paulo Pereira de Jesus**

Matrícula 300.136.994

**VI - Marcelo dos Santos Dahmer**

Matrícula 300.117.157

**VII - Fabio Junior Simões**

Matrícula 300.140.453

**VIII - Rosângela Oliveira Guimarães**

Matrícula 300.039.192

**IX - Fernando Alex de Moraes**

Matrícula 300.065.906

**Art. 3º** - Nomear os servidores abaixo como **Fiscal e Suplente** do Contrato supramencionado:

**I - Franciole Soares Ferreira**

**(Fiscal) Matrícula 300.088.287**

**II - Mirian de Oliveira**

**(Suplente) Matrícula 300.117.205**

**Art. 4º** - Nomear o servidor **Robson de Souza**, Matrícula: 300088141, **Gestor de Contrato**.

**Art. 5º** - Esta Portaria temefeitos a partir de 16 de junho de 2021

Registre-se, Publique-se e Cumpra-se

Porto-Velho, 25 de Outubro de 2021

**MARCUS CASTELO BRANCO ALVES SEMERARO RITO**

Secretário de Estado de Justiça

Protocolo 0018966269

**ERRATA**

Portaria nº 2043 de 01 de julho de 2021

Publicado no D.O.E N° 138 de 09/07/2021, referente a comissão para realizar o recebimento do serviços de limpeza de fossas sépticas, desobstrução de redes de esgoto, limpeza de caixa de inspeção e caixa de gordura, conforme Memorando nº 263/2021 (0020703655) **CADEIA PÚBLICA DE COSTA MARQUES** no âmbito da unidade prisional, bem como do fiscal do Contrato.

**ONDE SE LÊ:**

**I - Rogério de Oliveira Mendonça**

Matrícula 300.093.057

**II - Elisangela Aparecida de Mattos Duarte**

Matrícula 300.116.570

**III - Jelson Ferreira de França**

Matrícula 300.097.546

**Art. 3º** - Nomear os servidores abaixo como **Fiscal e Suplente** do Contrato supramencionado:

**I - Fred Willan Barbosa dos Santos**

**(Fiscal) Matrícula 300.088.282**

**II - Miriam de Oliveira**

**(Suplente) Matrícula: 300.117.205**

**Art. 4º** - Nomear o servidor **Robson de Souza**, Matrícula: 300088141, **Gestor de Contrato**.

**Art. 5º** - Esta Portaria temefeitos a partir de 16 de junho de 2021

Registre-se, Publique-se e Cumpra-se

**LEIA-SE:**

**I - Rogério de Oliveira Mendonça**

Matrícula 300.093.057

**II - Elisangela Aparecida de Mattos Duarte**

Matrícula 300.116.570

**III - Jelson Ferreira de França**

Matrícula 300.097.546

**Art. 3º** - Nomear os servidores abaixo como **Fiscal e Suplente** do Contrato supramencionado:

**I - Franciole Soares Ferreira**

(Fiscal) Matrícula 300.088.287

**II -Mirian de Oliveira**

(Suplente) Matrícula 300.117.205

**Art. 4º** - Nomear o servidor **Robson de Souza**, Matrícula: 300.088.141, **Gestor de Contrato**.

**Art. 5º** - Esta Portaria temefeitos a partir 01 de setembro de 2021.

Registre-se, Publique-se e Cumpra-se

**MARCUS CASTELO BRANCO ALVES SEMERARO RITO**

Secretário de Estado de Justiça

Porto Velho, 25 de Outubro de 2021.

Protocolo 0021097202

#### ERRATA

Portaria nº 2046 de 01 de julho de 2021

Publicado no D.O.E Nº 138 de 09/07/2021, referente a comissão para realizar o recebimento do serviços de limpeza de fossas sépticas, desobstrução de redes de esgoto, limpeza de caixa de inspeção e caixa de gordura, conforme Memorando nº 263/2021 (0020703655) **CADEIA PÚBLICA DE SÃO MIGUEL DO GUAPORÉ** no âmbito da unidade prisional , bem como do fiscal do Contrato.

**ONDE SE LÊ:**

**I - Claudinei Roberto Izidoro**

Matrícula : 300.116.493

**II -Elisangela dos Santos Martins Gines**

Matrícula: 300.097.805

**III - Wagner Barreto da Silva**

Matrícula: 300.087.973

**Art. 3º** - Nomear os servidores abaixo como **Fiscal e Suplente** do Contrato supramencionado:

**I -Fred Willan Barbosa dos Santos**

(Fiscal) Matrícula 300.088.282

**II - Miriam de Oliveira**

(Suplente) Matrícula: 300.117.205

**Art. 4º** - Nomear o servidor **Robson de Souza**, Matrícula: 300.088.141, **Gestor de Contrato**.

**Art. 5º** - Esta Portaria temefeitos a partir de 16 de junho de 2021

Registre-se, Publique-se e Cumpra-se

**LEIA-SE:**

**I - Claudinei Roberto Izidoro**

Matrícula : 300.116.493

**II -Elisangela dos Santos Martins Gines**

Matrícula: 300.097.805

**III - Wagner Barreto da Silva**

Matrícula: 300.087.973

**Art. 3º** - Nomear os servidores abaixo como **Fiscal e Suplente** do Contrato supramencionado:

**I - Franciole Soares Ferreira**

(Fiscal) Matrícula 300.088.287

**II -Mirian de Oliveira**

(Suplente) Matrícula 300.117.205

**Art. 4º** - Nomear o servidor **Robson de Souza**, Matrícula: 300.088.141, **Gestor de Contrato**.

**Art. 5º** - Esta Portaria temefeitos a partir 01 de setembro de 2021.

Registre-se, Publique-se e Cumpra-se

**MARCUS CASTELO BRANCO ALVES SEMERARO RITO**

Secretário de Estado de Justiça

Porto Velho, 25 de Outubro de 2021.

Protocolo 0021097571

#### ERRATA

Portaria nº 2045/2020/SEJUS-NGC

Publicado no D.O.E Nº 138 de 09/07/2021, referente a comissão para realizar o recebimento do serviços de limpeza de fossas sépticas, desobstrução de redes de esgoto, limpeza de caixa de inspeção e caixa de gordura, conforme Memorando nº 120/2021/SEJUS-CDSFG (0020587080) **CADEIA PÚBLICA DE SÃO FRANCISCO DO GUAPORÉ** no âmbito da unidade prisional , bem como do fiscal do Contrato.

**ONDE SE LÊ:**

**I -João Carlos Teodoro**

Matrícula 300.116.837

**II - Tatiane Rodrigues Augusto**

Matrícula300.116.897

**III - Kamilla de Lima Luna**

Matrícula 300.109.475

**Art. 3º** - Nomear os servidores abaixo como **Fiscal e Suplente** do Contrato supramencionado:

**I - Fred Willan Barbosa dos Santos**

(Fiscal) Matrícula 300.088.282

**II - Miriam de Oliveira**

(Suplente) Matrícula: 300.117.205

**Art. 4º** - Nomear o servidor **Robson de Souza**, Matrícula: 300088141, **Gestor de Contrato**.

**Art. 5º** - Esta Portaria temefeitos a partir de 16 de junho de 2021

Registre-se, Publique-se e Cumpra-se

**LEIA-SE:**

**I -João Carlos Teodoro**

Matrícula 300.116.837

**II - Tatiane Rodrigues Augusto**

Matrícula300.116.897

**III - Kamilla de Lima Luna**

Matrícula 300.109.475

**IV- Moisés Moretti Molocy**

Matrícula 300.117.261

**V- Israel Garcia de Lima**

Matrícula 300.117.470

**Art. 3º** - Nomear os servidores abaixo como **Fiscal e Suplente** do Contrato supramencionado:

**I - Franciole Soares Ferreira**

(Fiscal) Matrícula 300.088.287

**II -Mirian de Oliveira**

(Suplente) Matrícula 300.117.205

**Art. 4º** - Nomear o servidor **Robson de Souza**, Matrícula: 300.088.141, **Gestor de Contrato**.

**Art. 5º** - Esta Portaria temefeitos a partir 01 de setembro de 2021.

Registre-se, Publique-se e Cumpra-se

**MARCUS CASTELO BRANCO ALVES SEMERARO RITO**

Secretário de Estado de Justiça

Porto Velho, 25 de Outubro de 2021.

Protocolo 0021571180

#### ERRATA

Portaria nº 2044 de 01 de julho de 2021

Publicado no D.O.E Nº 138 de 09/07/2021, referente a comissão para realizar o recebimento dos serviços de limpeza de fossas sépticas, desobstrução de redes de esgoto, limpeza de caixa de inspeção e caixa de gordura da unidade prisional **CADEIA PÚBLICA DE SANTA LUZIA D' OESTE**, conforme processo (0033.257051/2021-67) bem como o fiscal do respectivo contrato.

**ONDE SE LÊ:**

**Art. 2º** - Nomear os membros abaixo relacionados para comporem a comissão em comento:

**I -Emerson Evangelista da Silva**

Matrícula: 300087728

**II - Edilaine Nunes Rosa**

Matrícula : 300116497

**III - Rômulo Modesto Preato**

Matrícula: 300137125

**Art. 3º** - Nomear os servidores abaixo como **Fiscal e Suplente** do Contrato supramencionado:

**I - Leandro Nascimento Delgado**

(Fiscal) Matrícula 300065896

**II -Joseane Davi Beltrão Leite**

(Suplente) Matrícula 300116584

**Art. 4º** - Nomear o servidor **Robson de Souza**, Matrícula: 30008814, **Gestor de Contrato**.

**Art. 5º** - Esta Portaria temefeitos a partir de 16 de junho de 2021

Registre-se, Publique-se e Cumpra-se

**LEIA-SE:**

**Art. 2º** - Nomear os membros abaixo relacionados para comporem a comissão em comento:

**I -Emerson Evangelista da Silva**

Matrícula: 300087728

**II - Edilaine Nunes Rosa**

Matrícula : 300116497

**III - Rômulo Modesto Preato**

Matrícula: 300137125

**IV - Cleber Vieira Paula**

Matrícula 300.087.752

**V - Joicimara Aparecida Brizidio**

Matrícula 300.056.836

**VI - Daniel Moreira da Silva**

Matrícula 300.097.844

**VII - Edmar Pereira da Rocha**

Matrícula 300.088.085

**Art. 3º** - Nomear os servidores abaixo como **Fiscal** e **Suplente** do Contrato supramencionado:**I - Leandro Nascimento Delgado****(Fiscal)** Matrícula 300065896**II - Joseane Davi Beltrão Leite****(Suplente)** Matrícula 300116584**Art. 4º** - Nomear o servidor **Robson de Souza**, Matrícula: 30008814, **Gestor de Contrato**.**Art. 5º** - Esta Portaria temefeitos a partir de 16 de junho de 2021

Registre-se, Publique-se e Cumpra-se

**MARCUS CASTELO BRANCO ALVES SEMERARO RITO**

Secretário de Estado de Justiça

Porto Velho, 25 de Outubro de 2021.

Protocolo 0021504028

**ERRATA**

Portaria nº 2042 de 01 de julho de 2021

Publicado no D.O.E Nº 138 de 09/07/2021, referente a comissão para realizar o recebimento do serviços de limpeza de fossas sépticas, desobstrução de redes de esgoto, limpeza de caixa de inspeção e caixa de gordura, conforme Memorando nº 263/2021 (0020703655) **CENTRO DE RESSOCIALIZAÇÃO DE ALVORADA DO OESTE** no âmbito da unidade prisional , bem como do fiscal do Contrato.

**ONDE SE LÊ:****I - Edvaldo da Graça**

Matrícula : 300.116.395

**II - Cleber Rodrigues de Souza**

Matrícula: 300.117.121

**III - Luiemerson Dalapicola Almeida**

Matrícula:300.098.843

**Art. 3º** - Nomear os servidores abaixo como **Fiscal** e **Suplente** do Contrato supramencionado:**I - Fred Willan Barbosa dos Santos****(Fiscal)** Matrícula 300.088.282**II - Miriam de Oliveira****(Suplente)** Matrícula: 300.117.205**Art. 4º** - Nomear o servidor **Robson de Souza**, Matrícula: 300.088.141, **Gestor de Contrato**.**Art. 5º** - Esta Portaria temefeitos a partir de 16 de junho de 2021

Registre-se, Publique-se e Cumpra-se

**LEIA-SE:****I - Edvaldo da Graça**

Matrícula : 300.116.395

**II - Cleber Rodrigues de Souza**

Matrícula: 300.117.121

**III - Luiemerson Dalapicola Almeida**

Matrícula:300.098.843

**IV - Ocimar Francisco Aguiar**

Matrícula: 300.093.063

**V - Nelson Oliveira dos Santos**

Matrícula: 300.098.820

**VI - Wellington Jandre**

Matrícula: 300.093.274

**Art. 3º** - Nomear os servidores abaixo como **Fiscal** e **Suplente** do Contrato supramencionado:**I - Franciole Soares Ferreira****(Fiscal)** Matrícula 300.088.287**II - Mirian de Oliveira****(Suplente)** Matrícula 300.117.205**Art. 4º** - Nomear o servidor **Robson de Souza**, Matrícula: 300.088.141, **Gestor de Contrato**.**Art. 5º** - Esta Portaria temefeitos a partir 01 de agosto de 2021.

Registre-se, Publique-se e Cumpra-se

**MARCUS CASTELO BRANCO ALVES SEMERARO RITO**

Secretário de Estado de Justiça

Porto Velho, 25 de Outubro de 2021.

Protocolo 0021096999

**ERRATA**

Portaria nº 2034 de 01 de julho de 2021



Publicado no D.O.E Nº 138 de 09/07/2021, referente a comissão para realizar o recebimento do serviços de limpeza de fossas sépticas, desobstrução de redes de esgoto, limpeza de caixa de inspeção e caixa de gordura, conforme Memorando nº 263/2021 (0020703655) **CACASA DE PRISÃO ALBERGUE MASCULINO DE CAÇOAL** no âmbito da unidade prisional , bem como do fiscal do Contrato.

**ONDE SE LÊ:****I -Wyrik Alonne Vasconcelos Canto**

Matrícula: 300.088.303

**II -Valdinei Bento Souza**

Matrícula: 300.097.760

**III- Carlos Henrique Klipel**

Matrícula: 300.089.447

**Art. 3º** - Nomear os servidores abaixo como **Fiscal e Suplente** do Contrato supramencionado:**I -Fred Willan Barbosa dos Santos****(Fiscal)** Matrícula 300.088.282**II - Miriam de Oliveira****(Suplente)** Matrícula: 300.117.205**Art. 4º** - Nomear o servidor **Robson de Souza**, Matrícula: 300088141, **Gestor de Contrato**.**Art. 5º** - Esta Portaria temefeitos a partir de 16 de junho de 2021

Registre-se, Publique-se e Cumpra-se

**LEIA-SE:****I -Wyrik Alonne Vasconcelos Canto**

Matrícula: 300.088.303

**II -Valdinei Bento Souza**

Matrícula: 300.097.760

**III- Carlos Henrique Klipel**

Matrícula: 300.089.447

**Art. 3º** - Nomear os servidores abaixo como **Fiscal e Suplente** do Contrato supramencionado:**I - Franciole Soares Ferreira****(Fiscal)** Matrícula 300.088.287**II -Mirian de Oliveira****(Suplente)** Matrícula 300.117.205**Art. 4º** - Nomear o servidor **Robson de Souza**, Matrícula: 300.088.141, **Gestor de Contrato**.**Art. 5º** - Esta Portaria temefeitos a partir 01 de setembro de 2021.

Registre-se, Publique-se e Cumpra-se

**MARCUS CASTELO BRANCO ALVES SEMERARO RITO**

Secretário de Estado de Justiça

Porto Velho, 25 de Outubro de 2021.

Protocolo 0021096343

**ERRATA**

Portaria nº 2031 de 01 de julho de 2021

Publicado no D.O.E Nº 138 de 09/07/2021, referente a comissão para realizar o recebimento do serviços de limpeza de fossas sépticas, desobstrução de redes de esgoto, limpeza de caixa de inspeção e caixa de gordura, conforme Memorando nº 263/2021 (0020703655) **PRÉSIDIO SEMIABERTO DE JI-PARANÁ** no âmbito da unidade prisional , bem como do fiscal do Contrato.

**ONDE SE LÊ:****I -Robson Bergamasco dos Santos**

Matrícula: 300.140.250

**II -Edina Cristina Farias Titon**

Matrícula: 300.137.142

**III -Edilson Ferreira dos Santos**

Matrícula: 300.116.591

**Art. 3º** - Nomear os servidores abaixo como **Fiscal e Suplente** do Contrato supramencionado:**I -Fred Willan Barbosa dos Santos****(Fiscal)** Matrícula 300.088.282**II - Miriam de Oliveira****(Suplente)** Matrícula: 300.117.205**Art. 4º** - Nomear o servidor **Robson de Souza**, Matrícula: 300088141, **Gestor de Contrato**.**Art. 5º** - Esta Portaria temefeitos a partir de 16 de junho de 2021

Registre-se, Publique-se e Cumpra-se

**LEIA-SE:****I -Robson Bergamasco dos Santos**

Matrícula: 300.140.250

**II -Edina Cristina Farias Titon**

Matrícula: 300.137.142

**III -Edilson Ferreira dos Santos**

Matrícula: 300.116.591

**Art. 3º** - Nomear os servidores abaixo como **Fiscal e Suplente** do Contrato supramencionado:Autenticidade pode ser verificada em: <https://ppe.sistemas.ro.gov.br/Diof/Pdf/11196>

Diário assinado eletronicamente por GILSON BARBOSA - Diretor, em 27/10/2021, às 12:20

**I - Franciole Soares Ferreira****(Fiscal)** Matrícula 300.088.287**II - Mirian de Oliveira****(Suplente)** Matrícula 300.117.205**Art. 4º** - Nomear o servidor **Robson de Souza**, Matrícula: 300.088.141, **Gestor de Contrato**.**Art. 5º** - Esta Portaria temefeitos a partir 01 de setembro de 2021.

Registre-se, Publique-se e Cumpra-se

**MARCUS CASTELO BRANCO ALVES SEMERARO RITO**

Secretário de Estado de Justiça

Porto Velho, 25 de Outubro de 2021.

Protocolo 0021094973

**ERRATA**

Portaria nº 1904 de 24 de junho de 2021

Publicado no D.O.E Nº 138 de 09/07/2021, referente a comissão para realizar o recebimento dos serviços de limpeza de fossas sépticas, desobstrução de redes de esgoto, limpeza de caixa de inspeção e caixa de gordura da unidade prisional **CASA DE DETENÇÃO DE GUAJARÁ-MIRIM/ FECHADO E SEMI ABERTO MASCULINO**, conforme processo (0033.257051/2021-67) e Memorando (0021568109) bem como o fiscal do respectivo contrato.

**ONDE SE LÊ:****Art. 2º** - Nomear os membros abaixo relacionados para comporem a comissão em comento:**I - Franciarles Cardoso dos Santos**

Matrícula: 300.060.531

**II - Alex Félix Monte**

Matrícula: 300.116.304

**III - Francimar Moraes Malaquias**

Matrícula: 300.116.601

**Art. 3º** - Nomear os servidores abaixo como **Fiscal e Suplente** do Contrato supramencionado:**I - Valdomiro Silvino de Melo****(Fiscal)** Matrícula 300.097.664**II- Flávia Lianny Silva Araújo****(Suplente)** Matrícula 300.088.769**Art. 4º** - Nomear o servidor **Robson de Souza**, Matrícula: 300088141 como **Gestor de Contrato**.**Art. 5º** - Esta Portaria temefeitos a partir de 16 de junho de 2021

Registre-se, Publique-se e Cumpra-se

**LEIA-SE:****Art. 2º** - Nomear os membros abaixo relacionados para comporem a comissão em comento:**I - Franciarles Cardoso dos Santos**

Matrícula: 300.060.531

**II - Alex Félix Monte**

Matrícula: 300.116.304

**III - Alexandre Soares do Nascimento**

Matrícula 300.137.061

**IV - Romildo Gomes**

Matrícula 300.060.496

**V - Rodrigo Lins de Oliveira Zeed**

Matrícula 300.137.071

**VI - Clebson Jacinto**

Matrícula 300.137.924

**VII - Paulo Soares Farfan**

Matrícula 300.042.989

**VIII - Raul Trindade de Oliveira**

Matrícula 300.140.210

**Art. 3º** - Nomear os servidores abaixo como **Fiscal e Suplente** do Contrato supramencionado:**I - Valdomiro Silvino de Melo****(Fiscal)** Matrícula 300.097.664**II- Flávia Lianny Silva Araújo****(Suplente)** Matrícula 300.088.769**Art. 4º** - Nomear o servidor **Robson de Souza**, Matrícula: 300088141 como **Gestor de Contrato**.**Art. 5º** - Esta Portaria temefeitos a partir de 1 novembro de 2021

Registre-se, Publique-se e Cumpra-se

**MARCUS CASTELO BRANCO ALVES SEMERARO RITO**

Secretário de Estado de Justiça

Porto Velho, 25 de Outubro de 2021.

Protocolo 0021571859

Revoga a Portaria nº 3162 de 11 de outubro de 2021, que dispõe sobre as ações de gestão em relação aos servidores que se recusarem a se submeter ao Plano Nacional de Imunização (Covid-19) no âmbito da Secretaria de Estado da Justiça - SEJUS.

O **SECRETÁRIO DE ESTADO DA JUSTIÇA**, no uso de suas atribuições que lhe são conferidas pelo Art. 71, II, da Constituição Estadual e Lei Complementar no 68/1992, que dispõe sobre o Regime Jurídico dos Servidores Públicos Civis do Estado de Rondônia;

**RESOLVE:**

Art. 1º. Revogar os efeitos da Portaria nº 3162 de 11 de outubro de 2021.

Art. 2º. Esta portaria entra em vigor na data de sua publicação.

Porto Velho-RO, 26 de outubro de 2021.

**MARCUS CASTELO BRANCO ALVES SEMERARO RITO**

Secretário de Estado da Justiça

Protocolo 0021651718

Portaria nº 3209 de 18 de outubro de 2021

**A Assessora Técnica Especial III do Sistema Penitenciário**, no uso de suas Atribuições que lhe confere a Portaria n. 888, de 25/03/2020 ID (0010834528), combinado com a Lei Complementar Nº 965 de 20 de dezembro de 2017, Art. 41, e Art. 9º e 10º do Decreto 19.143, de 09.09.2014.

**RESOLVE:**

**Art. 1º** - Compor comissão para realizar o recebimento das refeições prontas, no âmbito da unidade prisional **PENITENCIÁRIA ESTADUAL MILTON SOARES DE CARVALHO**, conforme Resposta SEJUS-PEMS (0021372782) e Resposta (0021534229) bem como do fiscal do Contrato respectivo nº **622/PGE-2021** - A empresa BANDOLIN FORNECIMENTO DE REFEIÇÕES LTDA, - CNPJ: 96.216.429/0024-86.

**Art. 2º** - Nomear os **membros** abaixo relacionados para comporem a comissão em comento:

I- LUCIANO GRACILIANO MAIA

Matrícula: 300136991

II- LIANDELSON MORAIS DA SILVA

Matrícula : 30009324

III- RONI MATIAS DE SOUZA

Matrícula: 300065882

IV- ORLEILSON LAMEIRA XAVIER

Matrícula: 300138017

V- MACSON QUEIROS DOS SANTOS

Matrícula: 300140256

VI- RANDELES AMAZONAS. DOS S. AZEVEDO

Matrícula: 300140710

VII- SALVADOR ALEXANDRE DE SOUZA JUNIOR

Matrícula: 300137886

VIII- ANDERSON ROCHA RODRIGUES

Matrícula: 300137001

IX- JAIR BARTOLOMEU M. DO NASCIMENTO

Matrícula: 300087828

X- FRANCIRLEI RODRIGUES DE S. SANTOS

Matrícula:300140705

**Art. 3º** - Nomear os servidores abaixo como **Fiscal e Suplente** do Contrato supramencionado:

I - HELANE VIEIRA LIMA CONCEIÇÃO

**(Fiscal)** Matrícula 300097534

II - ALEX PABLO RIBEIRO DOS SANTOS

**(Suplente)** Matrícula 300137594

**Art. 4º** - Esta portaria revoga a Portaria nº 1283 de 11 de maio de 2021.

**Art. 5º** - Esta portaria tem efeitos a partir de 11 de outubro de 2021.

**HELANNE CRISTINA MAGALHÃES CARVALHO**

Assessora Técnica Especial do Sistema Penitenciário

Portaria nº 888, de 25/03/2020 (id 0010834528)

Porto Velho, 18 de outubro de 2021.

Protocolo 0021412514

**HOMOLOGAÇÃO**

**PROCESSO Nº 0033.234188/2021-43**

**PREGÃO ELETRÔNICO Nº 592/2021/SUPEL/RO**

**Objeto: Registro de preço para futura e eventual aquisição de material de consumo para fabricação de materiais esportivos, para atender o Projeto Pintando a Liberdade (PPL), vinculado ao Núcleo de Capacitação (NUCAP), que compõe a Gerência de Reinserção Social (GERES/SEJUS/RO).**

O **SECRETÁRIO DE ESTADO DE JUSTIÇA**, com fulcro no Art. 4º, XXII, da Lei nº 10.520/02, subsidiariamente o Art. 38, VII combinado com Art. 43, VI, ambos da Lei nº 8.666/93, torna público que o Pregão Eletrônico nº **592/2021/SUPEL/RO** foi **HOMOLOGADO**, porquanto atendeu aos requisitos legais, sendo que os itens 01, 02, 03, 04, 05 e 06, foram adjudicados para a empresa **KRIPTON INDUSTRIA E COMERCIO EIRELI — CNPJ: 11.669.001/0001-40**, no valor total de **R\$ 2.811.200,00** (dois milhões, oitocentos e onze mil e duzentos reais), o item 07, foi adjudicado para a empresa **PLANETA COMERCIO**

**ATACADISTA DE UTILIDADES DO LAR LTDA — CNPJ: 07.976.492/0002-85**, no valor total de **R\$ 499.500,00** (quatrocentos e noventa e nove mil e quinhentos reais), o itens 08, 09, 10, 11, 12, 13, 14, 15, 16, 17, 18, 19, 20, 23, 24 ,25, 28 e 29 foi adjudicado para a empresa **SILVENINA UNIFORMES LTDA — CNPJ: 18.386.337/0001-44**, no valor total de **R\$ 1.129.777,00** (um milhão, cento e vinte nove mil e setecentos e setenta e sete reais), os itens 21, 22, 26 e 27, foi adjudicado para a empresa **HABIB CALCADOS DE ITAJUBA LTDA — CNPJ: 03.835.661/0001-25**, no valor total de **R\$ 1.063,010,25** (um milhão, sessenta e três mil, dez reais e vinte e cinco centavos).

Publique-se.

**Marcus Castelo Branco Alves Semeraro Rito**  
Secretário do Estado de Justiça

Protocolo 0021632592

Portaria nº 3126 de 07 de outubro de 2021

**O SECRETÁRIO DE ESTADO DA JUSTIÇA**, no uso das atribuições que lhes são conferidas pelo Art. 71 da Constituição Estadual e Art. 52 da Lei Complementar 68/92, que dispõe sobre Regime Jurídico dos servidores Públicos do Estado de Rondônia, conforme processo SEI 0033.460908/2021-24.

**CONSIDERANDO** as alterações trazidas pela Lei Complementar nº 973/2018, que extinguiu os cargos de Secretário Adjunto da estrutura da Secretária de Estado de Justiça - SEJUS;

**CONSIDERANDO** o objetivo de assegurar maior agilidade, celeridade e objetividade às decisões no âmbito da administração da Secretaria de Estado de Justiça.

**R E S O L V E:**

**Art. 1º DESIGNAR**, nos termos do art. 71, inciso VI, da Constituição do Estado de Rondônia, a servidora **NAIRANA DA SILVA COSTA**, Assistente de Núcleo, matrícula nº **300168289**, a partir de **01.10.2021**, para atuar, excepcionalmente, na ausência da servidora **CÉLIA MARIA DA SILVA**, matrícula nº **300088763**, avocando a responsabilidade das atividades atinentes às demandas no âmbito deste Núcleo.

**Art. 2º** As decisões adotadas por delegação deverão mencionar explicitamente esta qualidade e considerar-se-ão editadas pelo delegado.

**Art. 3º** A delegação de competência não envolve a perda, pelo delegante, dos correspondentes poderes ou responsabilidades, sendo-lhe facultado, quando entender conveniente, exercê-los mediante avocação do caso, sem prejuízo da validade da delegação.

**Art. 4º** Esta Portaria entra em vigor na data de sua publicação.

Publique-se, registre-se e cumpra-se.

**MARCUS CASTELO BRANCO ALVES SEMERARO RITO**  
Secretário de Estado da Justiça

Protocolo 0021198462

Portaria nº 3130 de 07 de outubro de 2021

**O SECRETÁRIO DE ESTADO DA JUSTIÇA**, no uso das atribuições que lhes são conferidas pelo Art. 71 da Constituição Estadual e Art. 52 da Lei Complementar 68/92, que dispõe sobre Regime Jurídico dos servidores Públicos do Estado de Rondônia, conforme processo SEI 0033.459907/2021-37.

**CONSIDERANDO** as alterações trazidas pela Lei Complementar nº 973/2018, que extinguiu os cargos de Secretário Adjunto da estrutura da Secretária de Estado de Justiça - SEJUS;

**CONSIDERANDO** o objetivo de assegurar maior agilidade, celeridade e objetividade às decisões no âmbito da administração da Secretaria de Estado de Justiça.

**R E S O L V E:**

**Art. 1º DESIGNAR**, nos termos do art. 71, inciso VI, da Constituição do Estado de Rondônia, a servidora **CAMILA BREMER VIEIRA CARDOSO**, Assistente de Núcleo, matrícula nº **300173589**, para atuar, excepcionalmente, na ausência da servidora **ISABELA SOUZA JUSTINIANO**, matrícula nº **300164227**, avocando a responsabilidade das atividades atinentes às demandas no âmbito deste Núcleo.

**Art. 2º** As decisões adotadas por delegação deverão mencionar explicitamente esta qualidade e considerar-se-ão editadas pelo delegado.

**Art. 3º** A delegação de competência não envolve a perda, pelo delegante, dos correspondentes poderes ou responsabilidades, sendo-lhe facultado, quando entender conveniente, exercê-los mediante avocação do caso, sem prejuízo da validade da delegação.

**Art. 4º** Esta Portaria entra em vigor na data de sua publicação.

Publique-se, registre-se e cumpra-se.

**MARCUS CASTELO BRANCO ALVES SEMERARO RITO**  
Secretário de Estado da Justiça

Protocolo 0021205042

Portaria nº 3144 de 08 de outubro de 2021

**O SECRETÁRIO DE ESTADO DA JUSTIÇA**, no uso das atribuições que lhes são conferidas pelo Art. 71 da Constituição Estadual e Art. 52 da Lei Complementar 68/92, que dispõe sobre Regime Jurídico dos servidores Públicos do Estado de Rondônia, conforme processo SEI 0033.461679/2021-65.

**CONSIDERANDO** as alterações trazidas pela Lei Complementar nº 973/2018, que extinguiu os cargos de Secretário Adjunto da estrutura da Secretária de Estado de Justiça - SEJUS;

**CONSIDERANDO** o objetivo de assegurar maior agilidade, celeridade e objetividade às decisões no âmbito da administração da Secretaria de Estado de Justiça.

**R E S O L V E:**

**Art. 1º DESIGNAR**, nos termos do art. 71, inciso VI, da Constituição do Estado de Rondônia, a servidora **LARISSA SAMPAIO NÉRY**, Assistente de Núcleo, matrícula nº **300173986**, a partir de **13.10.2021**, para atuar, excepcionalmente, na ausência da servidora **JÉSSICA KAYGINA DA SILVEIRA SEUBERT**, matrícula nº **300137033**, avocando a responsabilidade das atividades atinentes às demandas no âmbito deste Núcleo.

**Art. 2º** As decisões adotadas por delegação deverão mencionar explicitamente esta qualidade e considerar-se-ão editadas pelo delegado.

**Art. 3º** A delegação de competência não envolve a perda, pelo delegante, dos correspondentes poderes ou responsabilidades, sendo-lhe facultado, quando entender conveniente, exercê-los mediante avocação do caso, sem prejuízo da validade da delegação.

**Art. 4º** Esta Portaria entra em vigor na data de sua publicação.

Publique-se, registre-se e cumpra-se.

**MARCUS CASTELO BRANCO ALVES SEMERARO RITO**

Secretário de Estado da Justiça

Protocolo 0021236574

Portaria nº 3224 de 19 de outubro de 2021

**O SECRETÁRIO DE ESTADO DA JUSTIÇA**, no uso das atribuições que lhes são conferidas pelo art. 71 da Constituição Estadual e da Lei Complementar 68/92, que dispõe sobre Regime Jurídico dos servidores Públicos do Estado de Rondônia, conforme processo SEI 0033.481933/2021-41.

**RESOLVE:**

**Art. 1º - DESIGNAR**, o servidor **ROGÉRIO VIANA DE SIQUEIRA**, Policial Penal, matrícula **300117229**, para responder pelo cargo de **Chefe do Grupo de Ações Penitenciárias Especiais de Ji-Paraná**, em substituição ao servidor **VANDINEI BATISTA CORDEIRO DA SILVA**, matrícula **300116742**, no período de **17.10.2021 à 24.10.2021**, que estará ausentar à pedido da ESEP-SEJUS.

**Art. 2º** - Esta Portaria entra em vigor na data de sua publicação.

Publique-se, registre-se e cumpra-se.

**MARCUS CASTELO BRANCO ALVES SEMERARO RITO**

Secretário de Estado da Justiça

Protocolo 0021441473

Portaria nº 3234 de 20 de outubro de 2021

**O SECRETÁRIO DE ESTADO DA JUSTIÇA**, no uso das atribuições que lhes são conferidas pelo art. 71 da Constituição Estadual e da Lei Complementar 68/92, que dispõe sobre Regime Jurídico dos servidores Públicos do Estado de Rondônia, conforme processo SEI 0033.484673/2021-66.

**RESOLVE:**

**Art. 1º - DESIGNAR**, o servidor **FRANCISCO KLEBER MAIA**, Policial Penal, matrícula **300140683**, para responder pelo cargo de **Diretor Geral da Penitenciária Milton Soares de Carvalho**, em substituição ao servidor **GUILHERME BARRETO AGUIAR**, matrícula **300132224**, no período de **11.10.2021 à 20.10.2021**, conforme portaria nº 3063 Id (0021089490).

**Art. 2º** - Esta Portaria entra em vigor na data de sua publicação.

Publique-se, registre-se e cumpra-se.

**MARCUS CASTELO BRANCO ALVES SEMERARO RITO**

Secretário de Estado da Justiça

Protocolo 0021478918

Portaria nº 3235 de 20 de outubro de 2021

**O SECRETÁRIO DE ESTADO DA JUSTIÇA**, no uso das atribuições que lhes são conferidas pelo art. 71 da Constituição Estadual e da Lei Complementar 68/92, que dispõe sobre Regime Jurídico dos servidores Públicos do Estado de Rondônia, conforme processo SEI 0033.457225/2021-90.

**RESOLVE:**

**Art. 1º - DESIGNAR**, o servidor **ELIEL DE SOUZA SÁ**, Policial Penal, matrícula **300088779**, para responder pelo cargo de **Diretor Geral do Grupo de Ações Penitenciárias Especiais**, em substituição ao servidor **REGINALDO BARBOSA LIMA**, matrícula **300087530**, no período de **24.08.2021 à 18.10.2021**, que estará atuando na intervenção no CRARI por força da **Portaria nº 2702, de 23.08.2021**, (0021222827).

**Art. 2º** - Esta Portaria entra em vigor na data de sua publicação.

Publique-se, registre-se e cumpra-se.

**MARCUS CASTELO BRANCO ALVES SEMERARO RITO**

Secretário de Estado da Justiça

Protocolo 0021479484

Portaria nº 3120 de 07 de outubro de 2021

**O SECRETÁRIO DE ESTADO DE JUSTIÇA**, no uso das atribuições que lhe são delegadas de acordo com a Lei Complementar Nº 965 de 20 de dezembro de 2017, Art. 41, combinado com art. 9º e 10º do Decreto 26.433, de 17.09.2021.

**RESOLVE:**

**Art. 1º** - Conceder à CASA DE DETENÇÃO DE CACOAL, CNPJ: 21.146.912/0001-46, recurso financeiro do Programa de Gestão Financeira às Unidades Prisionais - PROGESFI, no valor de R\$ 8.000,00 (Oito mil reais), referente ao 2º repasse de 2021. Tendo como responsável pela execução o Diretor Geral: **GILBERTO SANTOS DE ANDRADE**, Matrícula: 300117762, sob Processo nº. 0033.364866/2021-00, através da Dotação Orçamentária:

Fonte de recurso	Programação	Elemento de Despesa	Nota de Empenho	Data de emissão	Valor
0100000000	2953	<b>33.90.30</b>	2021NE001182	29/ 09/2021	<b>R\$ 6.700,00</b>
0100000000	2953	<b>44.90.52</b>	2021NE001183	29/ 09/2021	<b>R\$ 1.300,00</b>

**Art. 2º** - O prazo estabelecido para aplicação e prestação de contas dos recursos do PROGESFI, à unidade executora prisional é de até 90 ( noventa ) dias.

**Art. 3º** - Esta Portaria entra em vigor na data de sua publicação.

Porto Velho, 07 de outubro de 2021.

**MARCUS CASTELO BRANCO ALVES SEMERARO RITO**

Secretário de Estado de Justiça

Protocolo 0021192447

Portaria nº 3122 de 07 de outubro de 2021

**O SECRETÁRIO DE ESTADO DA JUSTIÇA**, no uso das atribuições que lhes são conferidas pelo Art. 71 da Constituição Estadual e Art. 52 da Lei Complementar 68/92, que dispõe sobre Regime Jurídico dos servidores Públicos do Estado de Rondônia, conforme processo SEI 0033.462317/2021-91.

**RESOLVE:**

Art. 1º **RELOTAR**, no **NÚCLEO DE RECAMBIAMENTO**, a partir de **11.10.2021**, o servidor **ANTONIO RODRIGO CHAVES MAIA**, Policial Penal, matrícula **300117113**, pertencente ao Quadro Efetivo de Pessoal Civil do Estado de Rondônia, anteriormente lotado na Penitenciária Estadual Jorge Thiago Aguiar Afonso.

Art. 2º Esta portaria entra em vigor na data de sua publicação.

Publique-se, registre-se e cumpra-se.

**MARCUS CASTELO BRANCO ALVES SEMERARO RITO**

Secretário de Estado da Justiça

Protocolo 0021194431

Portaria nº 3123 de 07 de outubro de 2021

**O SECRETÁRIO DE ESTADO DA JUSTIÇA**, no uso das atribuições que lhes são conferidas pelo Art. 71 da Constituição Estadual e Art. 52 da Lei Complementar 68/92, que dispõe sobre Regime Jurídico dos servidores Públicos do Estado de Rondônia, conforme processo SEI 0033.460874/2021-78.

**RESOLVE:**

Art. 1º **RELOTAR**, na **PENITENCIÁRIA ESTADUAL ARUANA**, a partir de **07.10.2021**, a servidora **TARCILA GONÇALVES DE SOUZA**, Policial Penal, matrícula **300087982**, pertencente ao Quadro Efetivo de Pessoal Civil do Estado de Rondônia, anteriormente lotado no Centro de Detenção Provisória de Porto Velho.

Art. 2º Esta portaria entra em vigor na data de sua publicação.

Publique-se, registre-se e cumpra-se.

**MARCUS CASTELO BRANCO ALVES SEMERARO RITO**

Secretário de Estado da Justiça

Protocolo 0021195519

Portaria nº 3127 de 07 de outubro de 2021

**O SECRETÁRIO DE ESTADO DA JUSTIÇA**, no uso das atribuições que lhes são conferidas pelo Art. 71 da Constituição Estadual e Art. 52 da Lei Complementar 68/92, que dispõe sobre Regime Jurídico dos servidores Públicos do Estado de Rondônia, conforme processo SEI 0033.446485/2021-30.

**RESOLVE:**

Art. 1º **RELOTAR**, no **NÚCLEO DE CUSTÓDIA JUDICIÁRIA**, a contar de **01.09.2021**, os servidores abaixo relacionados, pertencentes ao Quadro Efetivo de Pessoal Civil do Estado de Rondônia, anteriormente lotado no Centro de Detenção Provisória de Porto Velho.

SERVIDOR	MATRICULA	CARGO
ANTONIO CARLOS NUNES FERNANDES	300088772	POLICIAL PENAL
ANDERSON NASCIMENTO DA SILVA	300116309	POLICIAL PENAL
ARIMALDO NOBRE DE LIMA	300087870	POLICIAL PENAL
PEDRO NOBERTO FILHO	300093146	POLICIAL PENAL
JOSE MARIA MORAIS DE SOUZA	300015881	POLICIAL PENAL

Art. 2º Esta portaria entra em vigor na data de sua publicação.

Publique-se, registre-se e cumpra-se.

**MARCUS CASTELO BRANCO ALVES SEMERARO RITO**

Secretário de Estado da Justiça

Protocolo 0021200793

Portaria nº 3140 de 08 de outubro de 2021

**O SECRETÁRIO DE ESTADO DA JUSTIÇA**, no uso das atribuições que lhes são conferidas pelo Art. 71 da Constituição Estadual e Art. 52 da Lei Complementar 68/92, que dispõe sobre Regime Jurídico dos servidores Públicos do Estado de Rondônia, conforme processo SEI 0033.451936/2021-51.

Considerando face a necessidade de respeitar o Art. 23 da Lei Complementar 68/92, **devendo apresentar-se na nova unidade de lotação até 18.10.2021**.

**RESOLVE:**

Art. 1º **RELOTAR**, no **CENTRO DE RESSOCIALIZAÇÃO JONAS FERRETI**, a partir de **13.10.2021**, o servidor **ANGELO DE MELO DA SILVA**, Policial Penal, matrícula **300140386**, pertencente ao Quadro Efetivo de Pessoal Civil do Estado de Rondônia, anteriormente lotado na Penitenciária Estadual Aruana.

Art. 2º Esta portaria entra em vigor na data de sua publicação.

Publique-se, registre-se e cumpra-se.

**MARCUS CASTELO BRANCO ALVES SEMERARO RITO**

Secretário de Estado da Justiça

Protocolo 0021231016

Portaria nº 3158 de 11 de outubro de 2021

**O SECRETÁRIO DE ESTADO DA JUSTIÇA**, no uso das atribuições que lhes são conferidas pelo Art. 71 da Constituição Estadual e Art. 52 da Lei Complementar 68/92, que dispõe sobre Regime Jurídico dos servidores Públicos do Estado de Rondônia, conforme processo SEI 0033.470198/2021-41.

**RESOLVE:**

Art. 1º **RELOTAR**, na **CASA DE PRISÃO ALBERGADO E SEMIABERTO DE JARU**, a partir de **04.10.2021**, o servidor **GILDEMCLEI APARECIDO CUNHA DOMINGUES**, Policial Penal, matrícula **300097779**, pertencente ao Quadro Efetivo de Pessoal Civil do Estado de Rondônia, anteriormente lotado no

Centro Regional de Ressocialização Augusto Simon Kempe.

Art. 2º Esta portaria entra em vigor na data de sua publicação.

Publique-se, registre-se e cumpra-se.

**MARCUS CASTELO BRANCO ALVES SEMERARO RITO**

Secretário de Estado da Justiça

Protocolo 0021266549

Portaria nº 3159 de 11 de outubro de 2021

**O SECRETÁRIO DE ESTADO DA JUSTIÇA**, no uso das atribuições que lhes são conferidas pelo Art. 71 da Constituição Estadual e Art. 52 da Lei Complementar 68/92, que dispõe sobre Regime Jurídico dos servidores Públicos do Estado de Rondônia, conforme processo SEI 0033.463270/2021-83.

**RESOLVE:**

Art. 1º **RELOTAR**, na **CASA DE DETENÇÃO DE ROLIM DE MOURA**, a partir de **11.10.2021**, o servidor **MARCO AURELIO RODRIGUES LIRA**, Policial Penal, matrícula **300060686**, pertencente ao Quadro Efetivo de Pessoal Civil do Estado de Rondônia, anteriormente lotado na Penitenciária Regional de Rolim de Moura.

Art. 2º Esta portaria entra em vigor na data de sua publicação.

Publique-se, registre-se e cumpra-se.

**MARCUS CASTELO BRANCO ALVES SEMERARO RITO**

Secretário de Estado da Justiça

Protocolo 0021268471

Portaria nº 3160 de 11 de outubro de 2021

**O SECRETÁRIO DE ESTADO DA JUSTIÇA**, no uso das atribuições que lhes são conferidas pelo Art. 71 da Constituição Estadual e Art. 52 da Lei Complementar 68/92, que dispõe sobre Regime Jurídico dos servidores Públicos do Estado de Rondônia, conforme processo SEI 0033.463270/2021-83.

**RESOLVE:**

Art. 1º **RELOTAR**, na **PENITENCIÁRIA REGIONAL DE ROLIM DE MOURA**, a partir de 11.10.2021, o servidor **RONIVON PROCÓPIO DA SILVA**, Policial Penal, matrícula **300055908**, pertencente ao Quadro Efetivo de Pessoal Civil do Estado de Rondônia, anteriormente lotado na Casa de Detenção de Rolim de Moura.

Art. 2º Esta portaria entra em vigor na data de sua publicação.

Publique-se, registre-se e cumpra-se.

**MARCUS CASTELO BRANCO ALVES SEMERARO RITO**

Secretário de Estado da Justiça

Protocolo 0021269552

Portaria nº 3161 de 11 de outubro de 2021

**O SECRETÁRIO DE ESTADO DA JUSTIÇA**, no uso das atribuições que lhes são conferidas pelo Art. 71 da Constituição Estadual e Art. 52 da Lei Complementar 68/92, que dispõe sobre Regime Jurídico dos servidores Públicos do Estado de Rondônia, conforme processo SEI 0033.400244/2021-44.

**RESOLVE:**

Art. 1º **RELOTAR**, na **PENITENCIÁRIA ESTADUAL SUELY MARIA MENDONÇA**, a partir de **01.09.2021**, a servidora **ZENAIDE NUNES DA SILVA FERRAZ**, Técnica em Enfermagem, matrícula **300109701**, pertencente ao Quadro Efetivo de Pessoal Civil do Estado de Rondônia, anteriormente lotado na Penitenciária de Médio Porte.

Art. 2º Esta portaria entra em vigor na data de sua publicação.

Publique-se, registre-se e cumpra-se.

**MARCUS CASTELO BRANCO ALVES SEMERARO RITO**

Secretário de Estado da Justiça

Protocolo 0021270769

Portaria nº 3163 de 11 de outubro de 2021

**O SECRETÁRIO DE ESTADO DA JUSTIÇA**, no uso das atribuições que lhes são conferidas pelo Art. 71 da Constituição Estadual e Art. 52 da Lei Complementar 68/92, que dispõe sobre Regime Jurídico dos servidores Públicos do Estado de Rondônia, conforme processo SEI 0033.470184/2021-27.

**RESOLVE:**

Art. 1º **RELOTAR**, no **CENTRO REGIONAL DE RESSOCIALIZAÇÃO AUGUSTO SIMON KEMPE**, a partir de **01.09.2021**, o servidor **ELSON JOSE ALVES DOS SANTOS DA ROCHA**, Policial Penal, matrícula **300129661**, pertencente ao Quadro Efetivo de Pessoal Civil do Estado de Rondônia, anteriormente lotado na Casa de Detenção de Cacoal.

Art. 2º Esta portaria entra em vigor na data de sua publicação.

Publique-se, registre-se e cumpra-se.

**MARCUS CASTELO BRANCO ALVES SEMERARO RITO**

Secretário de Estado da Justiça

Protocolo 0021271573

Portaria nº 3165 de 11 de outubro de 2021

**O SECRETÁRIO DE ESTADO DA JUSTIÇA**, no uso das atribuições que lhes são conferidas pelo Art. 71 da Constituição Estadual e Art. 52 da Lei Complementar 68/92, que dispõe sobre Regime Jurídico dos servidores Públicos do Estado de Rondônia, conforme processo SEI 0033.459126/2021-42.

**RESOLVE:**

Art. 1º **RELOTAR**, na **PENITENCIÁRIA ESTADUAL EDVAN MARIANO ROSENDO**, a partir de **13.10.2021**, a servidora **KELLY NOGUEIRA BATISTA**,

Técnica em Enfermagem, matrícula **300116958**, pertencente ao Quadro Efetivo de Pessoal Civil do Estado de Rondônia, anteriormente lotado na Penitenciária Estadual Suely Maria Mendonça.

Art. 2º Esta portaria entra em vigor na data de sua publicação.

Publique-se, registre-se e cumpra-se.

**MARCUS CASTELO BRANCO ALVES SEMERARO RITO**

Secretário de Estado da Justiça

Protocolo 0021273342

Portaria nº 3176 de 13 de outubro de 2021

**O SECRETÁRIO DE ESTADO DA JUSTIÇA**, no uso das atribuições que lhes são conferidas pelo Art. 71 da Constituição Estadual e Art. 52 da Lei Complementar 68/92, que dispõe sobre Regime Jurídico dos servidores Públicos do Estado de Rondônia, conforme processo SEI 0033.469449/2021-44.

**RESOLVE:**

Art. 1º **RELOTAR**, na **GERÊNCIA REGIONAL DE PORTO VELHO**, a partir de **13.10.2021**, o servidor **GLEIDSON OLIVEIRA SOUZA**, Policial Penal, matrícula **300131695**, pertencente ao Quadro Efetivo de Pessoal Civil do Estado de Rondônia, anteriormente lotado na Penitenciária Estadual Jorge Thiago Aguiar Afonso.

Art. 2º Esta portaria entra em vigor na data de sua publicação.

Publique-se, registre-se e cumpra-se.

**MARCUS CASTELO BRANCO ALVES SEMERARO RITO**

Secretário de Estado da Justiça

Protocolo 0021298108

Portaria nº 3200 de 15 de outubro de 2021

**O SECRETÁRIO DE ESTADO DA JUSTIÇA**, no uso das atribuições que lhes são conferidas pelo Art. 71 da Constituição Estadual e Art. 52 da Lei Complementar 68/92, que dispõe sobre Regime Jurídico dos servidores Públicos do Estado de Rondônia, conforme processo SEI 0033.397649/2021-98.

**RESOLVE:**

Art. 1º **RELOTAR**, na **PENITENCIÁRIA DE MÉDIO PORTE**, a partir de **15.10.2021**, o servidor **MAURO TORRES LIMA**, Policial Penal, matrícula **300116795**, pertencente ao Quadro Efetivo de Pessoal Civil do Estado de Rondônia, anteriormente lotado na Corregedoria Geral.

Art. 2º Esta portaria entra em vigor na data de sua publicação.

Publique-se, registre-se e cumpra-se.

**MARCUS CASTELO BRANCO ALVES SEMERARO RITO**

Secretário de Estado da Justiça

Protocolo 0021370065

Portaria nº 3236 de 20 de outubro de 2021

**O SECRETÁRIO DE ESTADO DA JUSTIÇA**, no uso das atribuições que lhes são conferidas pelo Art. 71 da Constituição Estadual e Art. 52 da Lei Complementar 68/92, que dispõe sobre Regime Jurídico dos servidores Públicos do Estado de Rondônia, conforme processo SEI 0033.486896/2021-68.

**RESOLVE:**

Art. 1º **RELOTAR**, na **UNIDADE SEMIABERTO, ABERTO FEMININO E ALBERGUE MASCULINO**, a partir de **18.10.2021**, a servidora **DIANA DOS SANTOS MOURA**, Policial Penal, matrícula **300129618**, pertencente ao Quadro Efetivo de Pessoal Civil do Estado de Rondônia, anteriormente lotado na Penitenciária Estadual Suely Maria Mendonça.

Art. 2º Esta portaria entra em vigor na data de sua publicação.

Publique-se, registre-se e cumpra-se.

**MARCUS CASTELO BRANCO ALVES SEMERARO RITO**

Secretário de Estado da Justiça

Protocolo 0021484000

Portaria nº 3237 de 20 de outubro de 2021

**O SECRETÁRIO DE ESTADO DA JUSTIÇA**, no uso das atribuições que lhes são conferidas pelo Art. 71 da Constituição Estadual e Art. 52 da Lei Complementar 68/92, que dispõe sobre Regime Jurídico dos servidores Públicos do Estado de Rondônia, conforme processo SEI 0033.464872/2021-58.

**RESOLVE:**

Art. 1º **RELOTAR**, na **Gerência Administrativa e Financeira**, a partir de **25.10.2021**, a servidora **ZULEIDE MARINHO DA CRUZ**, Auxiliar Operacional, matrícula **500000741**, (Siape **3008330**), pertencente ao Quadro Ex-território do Estado de Rondônia, anteriormente lotado no Núcleo de Almoxarifado.

Art. 2º Esta portaria entra em vigor na data de sua publicação.

Publique-se, registre-se e cumpra-se.

**MARCUS CASTELO BRANCO ALVES SEMERARO RITO**

Secretário de Estado da Justiça

Protocolo 0021485266

Portaria nº 3110 de 06 de outubro de 2021

**O SECRETÁRIO DE ESTADO DA JUSTIÇA**, no uso das atribuições que lhes são conferidas pelo Art. 71 da Constituição Estadual e Art. 52 da Lei Complementar 68/92, que dispõe sobre Regime Jurídico dos servidores Públicos do Estado de Rondônia, conforme processo SEI 0033.204438/2019-04.

Considerando Decreto de 07 de Janeiro 2021, Id (0015560106).

**RESOLVE:**

Art. 1º **RELOTAR**, na **PENITENCIÁRIA ESTADUAL MÉDIO PORTE**, a partir de **05.10.2021**, o servidor **ALAN PEREIRA MARTINS**, Técnico em



Enfermagem, matrícula **300115690**, pertencente ao Quadro Efetivo de Pessoal Civil do Estado de Rondônia.

Art. 2º Esta portaria entra em vigor na data de sua publicação.

Publique-se, registre-se e cumpra-se.

**MARCUS CASTELO BRANCO ALVES SEMERARO RITO**

Secretário de Estado da Justiça

Protocolo 0021163992

## SESAU

### HOMOLOGAÇÃO

**PREGÃO ELETRÔNICO Nº 200/2021**

**PROCESSO Nº 0036.366880/2020-29**

Pelo presente instrumento e considerando os termos do Decreto Estadual nº 12.205/2006 e Lei Federal nº 8.666/93, a Secretaria de Estado da Saúde do Estado de Rondônia torna público o PREGÃO ELETRÔNICO, tendo por objeto a **CONTRATAÇÃO DE EMPRESA ESPECIALIZADA EM SERVIÇOS DE MANUTENÇÃO PREVENTIVA E CORRETIVA EM GRUPO GERADOR, QUADRO DE TRANSFERÊNCIA / SUBESTAÇÃO ABAIXADORA, COM FORNECIMENTO DE QUAISQUER COMPONENTES E/OU PEÇAS NOVAS E ORIGINAIS, DE FORMA CONTÍNUA, PARA ATENDER O HOSPITAL E PRONTO SOCORRO JOÃO PAULO II- HPSJPII E ASSISTÊNCIA MÉDICA INTENSIVA - AMI, POR UM PERÍODO DE 12 (DOZE) MESES.**

Em favor da empresa:

EMPRESA	CNPJ	ITEM	VALOR
L. R. A. BISPO EIRELI	28.880.521/0001-08	1	R\$ 66.797,78
VALOR TOTAL:			<b>R\$ 66.797,78</b>

No valor total de **R\$ 66.797,78 (sessenta e seis mil setecentos e noventa e sete reais e setenta e oito centavos)**. Conforme Relatório Final PE nº 200/2021 (0021495012), Ata do PE nº 200/2021 (0021493167 - Pág. 1/6), Termo de Adjudicação (0021493167 - Pág. 7), Resultado por Fornecedor (0021493167 - Pág. 8) e Publicação no Portal da SUPEL/RO (0021495012). Publique-se.

**NÉLIO DE SOUZA SANTOS**

Secretário Adjunto de Estado da Saúde - SESAU/RO

Protocolo 0021621994

### HOMOLOGAÇÃO

#### DISPENSA DE LICITAÇÃO

O Secretário Adjunto de Estado da Saúde, pelo presente instrumento e considerando, os termos do Artigo 24, IV da Lei Federal nº 8.666/93, o qual versa acerca da dispensa de licitação nos casos de emergência ou de calamidade pública, torna público o resultado da dispensa de licitação em razão da Emergência para cumprimento da Determinação Judicial constante nos autos nº **7006885-45.2021.8.22.0014** em favor da empresa **DROGARIA NOVA ESPERANÇA - CNPJ: 43.575.877/0004-66**, no valor de **R\$ 122,40 (Cento e vinte dois reais e quarenta centavos)**, pela modalidade menor preço, em razão dos fundamentos apresentados no Termo de Referência (0020407224) Justificativa (0021207440), Pré-Empenho (0021307747), devidamente analisado pelo douto Procurador do Estado por meio do Parecer Jurídico nº 71/2021/SESAU-DIJUR (0021207488), vem por meio deste ato, **HOMOLOGAR** os p. autos oriundo da Dispensa de Licitação do **Processo Administrativo SEI nº 0036.403405/2021-21.**

#### TERMO DE RATIFICAÇÃO

Com base nos autos, conforme disposto no Artigo 26 da Lei nº 8.666/93 e suas alterações, **RATIFICO** a dispensa no valor total de **R\$ 122,40** (cento e vinte dois reais e quarenta centavos).

Porto Velho, 25 de Outubro de 2021

**Secretaria de Estado da Saúde**

Protocolo 0021590466

### HOMOLOGAÇÃO

#### DISPENSA DE LICITAÇÃO

O Secretário Adjunto de Estado da Saúde, pelo presente instrumento e considerando, os termos do Artigo 24, IV da Lei Federal nº 8.666/93, o qual versa acerca da dispensa de licitação nos casos de emergência ou de calamidade pública, torna público o resultado da dispensa de licitação em razão da Emergência para cumprimento da Determinação Judicial constante nos autos nº **7002458-78.2021.8.22.0022** em favor das empresas **DROGARIA REAL - CNPJ: 00-647.694/0001-53**, no valor de **R\$ 126,00 (Cento e vinte seis reais)** e **DROGARIA NOVA ESPERANÇA - CNPJ: 43-575.877/0001-66**, no valor de **R\$ 81,00 (Oitenta e um reais)** pela modalidade menor preço, em razão dos fundamentos apresentados no Termo de Referência (0020025656) Justificativa (0021134042), Pré-Empenho (0021343161), devidamente analisado pelo douto Procurador do Estado por meio do Parecer Jurídico nº 71/2021/SESAU-DIJUR (0021137942), vem por meio deste ato, **HOMOLOGAR** os p. autos oriundo da Dispensa de Licitação do **Processo Administrativo SEI nº 0036.371763/2021-68.**

#### TERMO DE RATIFICAÇÃO

Com base nos autos, conforme disposto no Artigo 26 da Lei nº 8.666/93 e suas alterações, **RATIFICO** a dispensa no valor total de **R\$ 207,00** (duzentos e sete reais).

Porto Velho, 25 de Outubro de 2021

**Secretaria de Estado da Saúde**

Protocolo 0021597878

### HOMOLOGAÇÃO

#### DISPENSA DE LICITAÇÃO

Autenticidade pode ser verificada em: <https://ppe.sistemas.ro.gov.br/Diof/Pdf/11196>

Diário assinado eletronicamente por GILSON BARBOSA - Diretor, em 27/10/2021, às 12:20

O Secretário Adjunto de Estado da Saúde, pelo presente instrumento e considerando, os termos do Artigo 24, IV da Lei Federal nº 8.666/93, o qual versa acerca da dispensa de licitação nos casos de emergência ou de calamidade pública, torna público o resultado da dispensa de licitação em razão da Emergência para cumprimento da Determinação Judicial constante nos autos nº **7007049-10.2021.8.22.0014** em favor da empresa **ONCO PROD DISTRIBUIDORA DE PRODUTOS HOSPITALARES E ONCOLÓGICOS LTDA - CNPJ: 04.307.650/0012-98**, no valor de **R\$ 1.075,20 (Um mil e setenta e cinco reais e vinte centavos)**, pela modalidade menor preço, em razão dos fundamentos apresentados no Termo de Referência ( 0020652417) Justificativa (0021210193), Prê-Empenho (0021495310), devidamente analisado pelo douto Procurador do Estado por meio do Parecer Jurídico nº 71/2021/SESAU-DIJUR (0021210239), vem por meio deste ato, **HOMOLOGAR** os p. autos oriundo da Dispensa de Licitação do **Processo Administrativo SEI nº 0036.422180/2021-11**.

**TERMO DE RATIFICAÇÃO**

Com base nos autos, conforme disposto no Artigo 26 da Lei nº 8.666/93 e suas alterações, **RATIFICO** a dispensa no valor total de **R\$ 1.075,20 (Um mil e setenta e cinco reais e vinte centavos)**.

Porto Velho, 25 de Outubro de 2021

Secretaria de Estado da Saúde

Protocolo 0021596045

**HOMOLOGAÇÃO  
DISPENSA DE LICITAÇÃO**

O Secretário de Estado da Saúde, pelo presente instrumento e considerando, os termos do Artigo 24, IV da Lei Federal nº 8.666/93, o qual versa acerca da dispensa de licitação nos casos de emergência ou de calamidade pública, torna público o resultado da dispensa de licitação em razão da Emergência para cumprimento da Determinação Judicial constante nos autos nº **7009941-16.2021.8.22.0005** em favor da empresa **ONCO PROD DISTRIBUIDORA DE PRODUTOS HOSPITALARES E ONCOLOGICOS LTDA -CNPJ: 04.307.650/0012-98**, no valor de **R\$ 85.820,40 (oitenta e cinco mil oitocentos e vinte reais e quarenta centavos)**, pela modalidade menor preço, em razão dos fundamentos apresentados no Termo de Referência ( 0021226694) Justificativa (0021477134), Prê- Empenho (0021568949), Parecer Jurídico nº 71/2021/PGE-SESAU (0021477414), vem por meio deste ato, **HOMOLOGAR** os p. autos oriundo da Dispensa de Licitação do **Processo Administrativo SEI nº 0036.467050/2021-07**.

**TERMO DE RATIFICAÇÃO**

Com base nos autos, conforme disposto no Artigo 26 da Lei nº 8.666/93 e suas alterações, **RATIFICO** a dispensa no valor total de **R\$ 85.820,40 (oitenta e cinco mil oitocentos e vinte reais e quarenta centavos)**.

Porto Velho, 26 de Outubro de 2021.

Secretaria de Estado da Saúde

SESAU-RO

Protocolo 0021648817

Portaria nº 3671 de 18 de outubro de 2021

**O DIRETOR DO HOSPITAL INFANTIL SÃO COSME E DAMIÃO**, no uso de suas atribuições legais, que lhe confere a Lei Complementar n. 733, de 10 de outubro de 2013, publicada no DOE n. 2317 de 10.10.2013, Subseção I, Art. 67, Decreto de 14.10.2013, publicado no DOE n. 2324 de 21.10.2013.

**RESOLVE:**

1º - **ELOGIAR**, as servidoras **TATIANA PERES COSTA**, matrícula 300125612 e **ANDREIA LARGURA GOMES**, matrícula 300132380, pela excelente condução das atividades frente à Gerência de Enfermagem, com relevante trabalho e elevado grau de comprometimento no desempenho de suas atribuições, inclusive no período atípico de Calamidade Pública, no âmbito deste Hospital Infantil Cosme e Damião/HICD.

2º -Esta Portaria entra em vigor na data de sua publicação.

**Registre-se, Publique-se e Cumpra-se.**

**SERGIO PEREIRA**

Diretor GeralHospital Infantil São Cosme e Damião

Protocolo 0021435076

**AVISO  
DISPENSA DE LICITAÇÃO****PARA APRESENTAÇÃO DE PROPOSTA COMERCIAL – PROCESSO nº 0036.495490/2021-46**

A Secretaria do Estado de Rondônia – SESAU, torna público a todos os interessados a apresentarem proposta comercial (orçamentos) para prestação de serviços de fornecimento de **Malato de Sunitinibe 50mg**, conforme características indicadas no **Termo de Referência**, por meio de **Dispensa de Licitação** (inciso IV, art. 24. Lei 8666/93), com a **máxima urgência**, a fim de atender mandado judicial Nº **1014249-55.2021.4.01.4100**.

Os interessados deverão solicitar o Termo de Referência para o e-mail ( [sesaunmjcompras.med@gmail.com](mailto:sesaunmjcompras.med@gmail.com)) e enviar proposta para o mesmo. A empresa deverá preencher de forma completa os campos do documento SAMS.

O detentor da proposta mais vantajosa será convocado a apresentar os demais documentos de qualificação jurídica, fiscal, trabalhista e econômico-financeira relacionados nos artigos 28 e 29 da Lei 8.666/93.

O pagamento será realizado através de Empenho (art.58. Lei 4.320/64) após sua regular liquidação (art. 63. Inciso I e II da Lei 4.320/64).

**SAMS**

Unidade Orçamentária / Órgão Requisitante SESAU		Nº de Cotação 0195/ 2021/NMJ/SESAU		Cotador (a) <b>MARIA ODALÉIA</b>		Data 22/ 10/2021	
<b>AUTOS JUDICIAIS Nº 1014249-55.2021.4.01.4100</b>		<b>TEMPO DE TRATAMENTO 180 DIAS</b>				<b>REGIONAL PORTO VELHO</b>	
<b>ITEM</b>	<b>ESPECIFICAÇÃO</b>	<b>UNIDADE</b>	<b>QTDE.</b>	<b>MARCA</b>	<b>ANVISA</b>	<b>PREÇO UNITÁRIO</b>	<b>PREÇO TOTAL</b>
01	Malato de Sunitinibe 50mg	COMPRIMIDOS	126				

Solicitação de compra, especificação e quantitativo através do Parecer Técnico Farmacêutico SESAU-NMJ( 0021574477) SEI: 0036.495490/2021-46

Para preenchimento pela empresa fornecedora:

Espaço para carimbo da empresa	Responsável pela empresa (por extenso):	Telefone:	USO EXCLUSIVO DA SESAU	Valor total da proposta: R\$ Validade da proposta: 60 DIAS Prazo de entrega: 24 horas
	Local:	E-mail:		
	Banco:	Data da proposta:	Assinatura servidor da SESAU	
	Agência:	Assinatura do responsável pela empresa		
	C/ C:		Matrícula	

1. As empresas vencedoras deverão apresentar no ato da entrega do objeto, juntamente com a Nota Fiscal/Fatura, os seguintes documentos: Certidões Negativas da empresa.

2. A proposta de preço deverá conter o alvará de funcionamento da empresa fornecedora, o registro do produto ofertado e Certificado de Boas Práticas de Fabricação por linha de produção junto à Agência Nacional de Vigilância Sanitária (ANVISA).

OBSERVAÇÃO: Todos os medicamentos abaixo devem apresentar data de validade no mínimo 80% do prazo de fabricação.

**NÚCLEO DE MANDADOS JUDICIAIS**  
SECRETARIA DE ESTADO DA SAÚDE

Protocolo 0021574777

## HB

Portaria nº 600 de 19 de outubro de 2021

O DIRETOR GERAL DO HOSPITAL DE BASE "Dr. ARY PINHEIRO", no uso de suas atribuições que lhe são conferidas por Lei e, considerando o disposto no art. 60 do Decreto Estadual nº. 9.997, de 3 de julho de 2002, e disposições seguintes,

Conceder de acordo com o Artigo 4º da Lei nº 1993, de 02 de dezembro de 2008, publicada no DOE nº 1140 de 09.12.2008, alterada pela Lei n. 2475, de 26 de maio de 2011, publicada no DOE N. 1741 DE 27.05.2011, o **Plantão Especial**, aos servidores pertencentes ao Quadro Efetivo e de Contrato Emergencial de Pessoal Civil do Estado de Rondônia, abaixo relacionados, que realizaram Plantões Especiais no Hospital de Base Dr. Ary Pinheiro, referente ao mês de **Setembro/2021**.

Processo: 0049.463968/2021-20

Quadro Efetivo de Pessoal Civil do Estado de Rondônia				
NOME	CARGO	MATRÍCULA	H	UND
ACHILES QUEIROZ MONTEIRO DE REZENDE	Médico Cirurgião Geral/ Videolaparoscopia	300149925	78	
ADRIANA MARIA CORREIA DE SOUZA	Médico Neonatologista	300023088	60	
ADRIANA SILVA ASSIS	Médico Gastroenterologista	300068692	36	
AGENOR MOURA GOMES JUNIOR	Médico Especialista em Clínica Médica	300142797	72	
ALBERTO SOUSA CASTROVIEJO	Médico Neonatologista	300023051	36	
ALEXANDRE AUGUSTO FERNANDES	Médico Ortopedista	300131359	48	
ALEXANDRE IGLESIAS ROSA	Médico Otorrinolaringologista	300114280	36	POC
ANA CLAUDIA DINARDI DE ALMEIDA	Médico Especialista em Clínica Médica	300133246	66	
ANA KALINA DA SILVA SANTOS VERAS	Médico Clínico Geral	300141271	96	
ANA LUCIA ROCHA RANGEL	Médico Ginecologista Obstetra	300028584/ 300028585	24	
ANA PAULA ANDRADE DE FREITAS	Médico Clínico Geral	300148347	104	
ANDREA BARBIERI DE BARROS	Médico Infectologista	300071038	54	
ANDREZZA MARIA DE OLIVEIRA	Médico Cirurgião Geral	300144976	88	
ARLETO ZACARIAS SILVA JUNIOR	Médico Cirurgião Torácico	300102170	60	
CADMA DA SILVA PEREIRA	Médico Pediatra	300159779	102	
CAMILA DE ALCANTARA GASPARELO	Médico Clínico Geral	300137640	12	GEERREG
CAREN LORENA PETILLO CARDOSO	Médico Infectologista	300154440	90	
CARLA REGINA RIBEIRO	Médico Pediatra	300131938	72	
CARLOS ANDRE TRENCH DE SOUZA	Médico Ortopedista	300053695	72	
CARLOS GLEY BEZERRA DA COSTA	Médico Urologista	300041544	72	JPII
CARLOS LUCIO FLORES URQUIDI	Médico Intensivista	300054077	60	
CARLOS ROBERTO MOREIRA DE ALENCAR	Médico Ginecologista Obstetra	300034883	72	
CELSO REIS DE ÁVILA	Médico Cirurgião Cardiovascular	300150403	108	
CHRISTIANE ALVES CALIXTO	Médico Ginecologista Obstetra	300136889	28	
CID OLAVO SCARPA VASCONCELLOS	Médico Urologista	300022465	48	
CINDY DE OLIVEIRA BARIANI	Médico Patologista	300093532	80	
CLAUDIA GASPARECH	Médico Pediatra	300027962	54	
CRISTIANE FIGUEIREDO REIS MAIORQUIN	Médico Pediatra	300055959	96	
DANIEL BARRETO GOMES	Médico Cirurgião Vascular	300144988	108	JP II
DANIELA FALCÃO NOBRE	Médico Pediatra	300159782	66	

Autenticidade pode ser verificada em: <https://ppe.sistemas.ro.gov.br/Diof/Pdf/11196>

Diário assinado eletronicamente por GILSON BARBOSA - Diretor, em 27/10/2021, às 12:20

DANIELLE MEDEIROS DE MOURA FIGUEIREDO	Médico Pediatra	300135559	102	
DANILO COSTA SHOCKNESS	Médico Ortopedista	300156999	114	
DENISE NOCRATO ESMERALDO KAMEL	Médico Ginecologista Obstetra	300120422	22	
DIEGO ESCOBAR	Médico Cirurgião Geral	300142832	120	
DOUGLAS VIELLAS RODRIGUES	Médico Cirurgião Plástico	300038866	12	
EDUARDO JOSE CHAMBI TAMES	Médico Cirurgião Geral	300034889	18	
EDUARDO OLIVEIRA DE SOUZA	Médico Intensivista	300132273	120	
EDUARDO RODRIGO NUNES DITZEL	Médico Ortopedista	300157071	84	
ELCIO BARONY DE OLIVEIRA	Médico Clínico Geral	300162995	78	GERREG
ELESONLUZ LEAL RAMOS DE ALBUQUERQUE	Médico Especialista em Clínica Médica	300132663	96	
ELESSANDRO FERREIRA DUTRA	Médico Ultrassonografista	300144480	90	
EVERTON GENTIL BELTRAME	Médico Cirurgião Torácico	300094033	114	
EVERTON SANTOS COQUEIRO	Médico Ortopedista (Especialização em Joelho)	300146672	48	
FABIANA DE FREITAS	Médico Cirurgião Cardiovascular	300070698	120	
FERNANDA KINCHESKI DE ALMEIDA	Médico Pediatra	300132253	72	
HALLAN RODRIGUES MENDONCA	Médico Ortopedista	300094286	66	
HELTON DELGADO CAMURÇA LIMA	Médico Clínico Geral	300147508	60	JP II
HIALLI CRISTINE OLIVEIRA CHAVES	Médico Pediatra	300143330	102	
IDAN DE NORONHA NUNES	Médico Ortopedista	300137752	24	
IDAN DE NORONHA NUNES	Médico Ortopedista	300145469	6	
JOAO ESTENIO CANGUSSU NETO	Médico Ortopedista	300137757	24	
JOAO GUSTAVO RODRIGUES	Médico Ginecologista Obstetra	300155103	60	
JOAO PAULO ALVES GUIMARAES	Médico Ultrassonografista (Ecografia Doppler)	300145595	60	
JOSE CARLOS MULASKI	Médico Cirurgião Cardiovascular	300136794	96	
JOSE IRACY MACARIO BARROS JUNIOR	Médico Ortopedista	300157006	78	JPII
JOSE MARCELO VARGAS PINTO	Cirurgião Dentista Bucomaxilo	300061184	96	
JOSELUCE DANTAS MOTTA	Médico Pediatra	300001761/ 300001762	84	
JUAN CARLOS MUNIZ RIVAS	Médico	300060788	48	HICD
KALI MUNDIM DIAS DE JESUS	Médico Neonatologista	300132375	24	
KARLA NOCRATO LOIOLA VAICIUNAS	Médico Especialista em Regulação ou Auditoria	300160393	96	
KLEBSON BRUNO LOPES VASCONCELOS	Médico Ortopedista (Especialização em Mãos)	300157012	72	
LEANDRO PEREIRA DE MENDONÇA	Médico Clínico Geral	300135588	108	
LEONARDO TOLEDO MOTA	Médico Cirurgião Geral	300132080	120	
LORENA PENHA DE ALMEIDA	Médico Reumatologista	300143068	18	
LUANA FERREIRA PRADO	Médico Pediatra	300146652	24	HICD
LUCIA DE FATIMA VIANA REGO MAIORQUIN	Médico Neonatologista	300053234	24	
LUCIANO ZAGO	Médico Clínico Geral	300057844	72	
LUIS EDUARDO MAIORQUIN	Médico	300043047	84	
LUIZ CARLOS UFEI HASSEGAWA	Médico Intensivista	300044814	36	
MARCELA CRISTINA BORGES DOS SANTOS	Médico Pediatra	300132389	60	
MARCELI CRISTIANE HAVRELUCH FANTACHOLI SKROBOT	Médico Infectologista	300145194	84	
MARCIA COELHO DE MELLO BACH	Médico Endoscopista	300093116	66	
MARCOS ALBERTO DE MENDONCA VEIGA	Médico Cirurgião Geral	300028638/ 300028639	108	
MARCOS NEVES VARJAO	Médico Clínico Geral	300134054	120	
MARGARETH MENEZES SIQUEIRA	Médico Ultrassonografista	300022521	48	
MARIA AUGUSTA VIANA DE SOUSA DIOGO ALENCAR	Médico Especialista em Clínica Médica	300143159	30	
MARIA BEATRIZ MOURÃO BRASIL LEAL RODRIGUES	Médico Cardiologista	300093110	8	
MARIA BETANIA DO NASCIMENTO TORRES	Médico Anestesiologista	300028426	72	
MAURICIO DE OLIVEIRA ASSUNCAO FILHO	Médico Ginecologista	300155272	30	
MAYANA GRAZIELLE SOUZA VIEIRA	Médico Especialista em Clínica Médica	300143204	42	
MURILO BRUZADIN	Médico Ginecologista Obstetra	300022489/ 300022490	58	
NARCISO ALVES FAUSTINO JUNIOR	Médico Ortopedista (Especialização em Ombro)	300147884	36	
NAYLSON FELLIPE COELHO BARRETO	Médico Ortopedista	300147547	102	
NELSON GUILHERME DO NASCIMENTO HIRSCHMANN	Médico Clínico Geral	300142013	102	
NIDIA APARECIDA MIRANDA DE ABREU	Médico Nefrologista	300149762	120	

ODALY PANIAGUA FERNANDES	Médico Ginecologista Obstetra	300151699	18	
ORLANDO TEODORO RAMALHO	Médico Clínico Geral	300045365	72	
PATRICIA SABINA SILVA MORHEB	Médico Neonatologista	300068872	54	
PAULINA PETILLO CARDOSO MORAES	Médico Infectologista	300145164	54	
PAULO ROBERTO ARAUJO DA COSTA	Médico Ultrassonografista	300132190	90	
RAFAEL HORACIO DE BRITO	Médico Cirurgião Oncológico	300145410	42	
RAFAELA RODRIGUES GOMES	Médico Pediatra	300149789	12	
RANNYERE MATIAS SAMPAIO	Médico Cirurgião Geral	300145660	36	
RAQUEL LOURDES MURILLO ALCOREZA	Médico Pneumologista	300108441	24	CEMETRON
RENAN CANTANHEDE SALLES ROSA	Médico Ortopedista	300144894	84	
RENATO DE FIGUEIREDO RADAELI	Médico Ortopedista	300094293	48	
RICARDO CHAGAS SOUSA	Médico Cirurgião Oncológico	300149130	30	
ROALDO LUIS VALIATI	Médico Anestesiologista	300014743	108	
RODRIGO BASTOS DE BARROS	Médico Cirurgião Geral	300053293	108	
RODRIGO QUEIROZ PEREIRA DA SILVA	Médico Ortopedista	300158547	90	
ROGERES AUGUSTO BARROSO	Médico Clínico Geral	300022970	36	
SAMILA ALVES DA SILVA	Médico Reumatologista	300148229	30	
SERGIO DIAS DE FREITAS	Médico Neonatologista	300053376	60	
SORAYA CRUZ BELEZA	Médico Epidemiologista	300108679	84	
TAMARA MARGATHO RAMOS DE CASTRO	Médico Cirurgião Geral	300142531	12	
TATIANE DE SANTANA LIMA	Médico Pediatra	300149454	54	
THAIS DE CARVALHO CAMPOS VILLELA	Médico Psiquiatra	300148853	84	
THAMY YAMASHITA SHIBAYAMA	Médico Patologista	300132326	72	
THEMIS BORCHE DA SILVA	Médico Clínico Geral	300133262	12	
THIAGO ROBERTO PERONDI VERGILIO	Médico Urologista	300159603	48	
VERA JOANA BECKER DE MELO E SILVA	Médico Pediatra/ Cardio	300040479	108	
WALTER EDUARDO CARMONA HINOJOSA	Médico Ginecologista	300159289	18	
WILFREDO EMANOEL WENZEL	Médico Ultrassonografista	300071003	66	

**Quadro de Contrato Emergencial e Temporários de Pessoal Civil do Estado de Rondônia**

NOME	CARGO	MATRÍCULA	H	UND
ALAN ANDERSON MEDEIROS FERREIRA DE SOUZA	Médico Anestesiologista	300156360	96	
CARLA PATRICIA SILVEIRA DANTAS	Médico Clínico Geral	300165359	108	CEMETRON
CARLOS AUGUSTO DA CONCEICAO SENA FILHO	Médico Intensivista	300173016	24	
DANIEL DE SOUZA FARINA	Médico Clínico Geral	300165773	60	
DEBORA LEMES BASTOS DE BARROS	Médico Intensivista	300151902	102	
ELISA IGLESIAS ROSA	Médico Clínico Geral	300173247	24	
FABIANE GURGEL DO AMARAL CECATTO	Médico Clínico Geral	300169862	48	CEMETRON
HANYELE SONJA GIMAQUES OLIVEIRA BARROS	Médico Clínico Geral	300166202	96	
INGRID CAMILLY NUNES LEAL LOPES	Médico Clínico Geral	300166318	48	
NADIA MARIANO SIQUEIRA	Médico Clínico Geral	300166785	36	CEMETRON
PAULA AZZI MELO ASSIS	Médico Clínico Geral	300166977	6	JP II
RALLINE MALALA RODRIGUES MELO	Médico Clínico Geral	300166053	36	CEMETRON
RAPHAELA DE ALMEIDA GAZZOLI	Médico Urologista	300173041	96	
SORAYA MELENDES VIEIRA DE ANDRADE	Médico Clínico Geral	300164897	48	
STENIO ALVES LEITE DE ANDRADE	Médico Clínico Geral	300173015	120	CEMETRON
WALTER ROCHA PASSOS NIETO	Médico Clínico Geral	300165182	72	
WANDERLANY MENDES DE SOUZA	Médico Clínico Geral	300173014	84	
YASMIN PIRES VILELA	Médico Intensivista	300164117	102	

**ENOQUE DO CARMO**

Diretor Geral

Protocolo 0021468968

Portaria nº 612 de 26 de outubro de 2021

O DIRETOR GERAL DO HOSPITAL DE BASE "Dr. ARY PINHEIRO", no uso de suas atribuições que lhe são conferidas por Lei e, considerando o disposto no art. 60 do Decreto Estadual nº. 9.997, de 3 de julho de 2002, e disposições seguintes,

CONSIDERANDO o Despacho 0021614601 no Processo nº 0049.454946/2021-79;

**RESOLVE:**

1º - **CONVALIDAR** a remarcação do gozo de férias da servidora **Ligiane da Silva Martins Lopes**, Enfermeira, matrícula nº 300092867, pertencente ao Quadro Permanente de Pessoal Civil do Estado de Rondônia, lotada no Hospital de Base Dr. Ary Pinheiro - HBAP, agendado anteriormente para o período de **01.11.2020 a 30.11.2020**, referente ao exercício **2020**, o qual fica transferido para usufruto no período de **15.01.2022 a 13.02.2022**.

2º - Este ato entra em vigor a partir de sua assinatura.

Registre-se, Publique-se e Cumpra-se.

## ENOQUE DO CARMO

Diretor Geral/HBAP

Protocolo 0021627816

Portaria nº 613 de 26 de outubro de 2021

O DIRETOR GERAL DO HOSPITAL DE BASE "Dr. ARY PINHEIRO", no uso de suas atribuições que lhe são conferidas por Lei e, considerando o disposto no art. 60 do Decreto Estadual nº. 9.997, de 3 de julho de 2002, e disposições seguintes,

CONSIDERANDO o Despacho 0021614601 no Processo nº 0049.454946/2021-79;

**RESOLVE:**

1º - **CONVALIDAR** a remarcação do gozo de férias da servidora **Ligiane da Silva Martins Lopes**, Enfermeira, matrícula nº 300092867, pertencente ao Quadro Permanente de Pessoal Civil do Estado de Rondônia, lotada no Hospital de Base Dr. Ary Pinheiro - HBAP, agendado anteriormente para o período de **01.09.2021 a 15.09.2021**, referente ao exercício **2021**, o qual fica transferido para usufruto no período de **15.12.2021 a 29.12.2021**.

2º - Este ato entra em vigor a partir de sua assinatura.

Registre-se, Publique-se e Cumpra-se.

## ENOQUE DO CARMO

Diretor Geral/HBAP

Protocolo 0021628071

Portaria nº 575 de 11 de outubro de 2021

O DIRETOR GERAL DO HOSPITAL DE BASE "Dr. ARY PINHEIRO", no uso de suas atribuições que lhe são conferidas por Lei e, considerando o disposto no art. 60 do Decreto Estadual nº. 9.997, de 3 de julho de 2002, e disposições seguintes,

CONSIDERANDO o Despacho 0021285826 no Processo nº 0049.472244/2021-77;

**RESOLVE:**

1º - **SUSPENDER** 20 (vinte) dias de fruição de férias do servidor **Edilberto Alves**, Técnico em Radiologia, matrícula nº 300119660, pertencente ao Quadro Permanente de Pessoal Civil do Estado de Rondônia, lotado no Hospital de Base Dr. Ary Pinheiro - HBAP, referente ao exercício de **2021**, concernente ao período de **01.10.2021 a 20.10.2021**, sendo remarcado para o período de **16.10.2021 a 04.11.2021**, por motivo de Licença Médica.

2º - Este ato entra em vigor a partir de sua assinatura.

Registre-se, Publique-se e Cumpra-se.

## ENOQUE DO CARMO

Diretor Geral/HBAP

Protocolo 0021292170

Portaria nº 616 de 26 de outubro de 2021

O DIRETOR GERAL DO HOSPITAL DE BASE "Dr. ARY PINHEIRO", no uso de suas atribuições que lhe são conferidas por Lei e, considerando o disposto no art. 60 do Decreto Estadual nº. 9.997, de 3 de julho de 2002, e disposições seguintes:

**R E S O L V E:**

Conceder de acordo com o Artigo 4º da Lei nº 1993, de 02 de dezembro de 2008, publicada no DOE nº 1140 de 09.12.2008, alterada pela Lei n. 2475, de 26 de maio de 2011, publicada no DOE N. 1741 DE 27.05.2011, **Plantão Especial** ao servidores pertencentes ao Quadro de Contrato Emergencial de Pessoal Civil do Estado de Rondônia, abaixo relacionados, lotados no Hospital de Base Dr. Ary Pinheiro, referente ao mês de **Setembro/2021**.

Processo nº. 0049.456088/2021-05

Nível Superior

Servidor (a)	Cargo	Matrícula	H
ALINE SANTOS BEZERRA	Enfermeiro	300170805	12
AMANDA CRUZ SOARES	Enfermeiro	300165251	102
ANA CARLA LIMA DE BRITO	Fisioterapeuta	300171596	12
ANA PAULA DE OLIVEIRA PROENÇA	Enfermeiro	300166853	54
ANNAKAROLINA BARBOSA DOS SANTOS	Fisioterapeuta	300165770	06
CARLA CAVALCANTE DE SOUZA	Enfermeiro	300164860	36
CARLA DINIZ NOGUEIRA	Psicólogo	300171921	60
CARLOS AUGUSTO AYRES BICCA	Fisioterapeuta	300165772	54
CLIZIA IZEL FERNANDES FERRO	Fisioterapeuta	300165586	48
DILCILANE CONCEIÇÃO DE LIMA	Nutricionista	300164891	18
ELISANGELA PESSOA VIEIRA	Enfermeiro	300164953	12
FERNANDA VIEIRA ALVES	Fisioterapeuta	300165624	36
FRANCILEIDE SOUSA DE ARRUDA	Enfermeiro	300166267	60
GISELE CASTRO DA SILVA	Fisioterapeuta	300165649	24
GLEICE GOMES OLMEIDO	Enfermeiro	300166211	12
HELIO VINICIUS COELHO SILVA	Enfermeiro	300171027	60
IACI CAJO ARAUJO MATOS DA ROSA	Fisioterapeuta	300165836	60
ISABELA FERNANDA FREITAS OLIVEIRA	Nutricionista	300164980	12
IVAN JOHNE CAMPINA BISPO	Enfermeiro	300166085	48
JESSICA SUELEN SA DOS SANTOS	Enfermeiro	300165523	12

JOSELANE CHAVES DE CASTRO	Nutricionista	300164970	12
KARINA PERES COSTA	Fisioterapeuta	300164910	48
KATHERINE AGRA CATUNDA	Nutricionista	300171570	54
KATIANE CORREA PORFIRIO	Enfermeiro	300164840	54
KELLY DA SILVA MACEDO	Enfermeiro	300165843	12
LUCAS CARLOS DE SOUZA RIBEIRO	Fisioterapeuta	300165658	120
LAUDILEIA DOS SANTOS SILVA	Fisioterapeuta	300164917	24
LETICIA DE OLIVEIRA BARBOSA	Fisioterapeuta	300172121	24
MARCELA REGINA CUNHA CARNEIRO	Fisioterapeuta	300165615	12
MARCELO DA CRUZ ALMEIDA	Fisioterapeuta	300165521	12
MARIA FABRICIA MATIAS RIBEIRO	Fisioterapeuta	300164930	72
MICHELE GRITTI	Fisioterapeuta	300171577	18
NATALIE EMANUELE HERMANO N. CORDEIRO	Nutricionista	300171567	24
PAMELA CRISTINE PILTZ COSTA	Enfermeiro	300166059	36
PAULO DE TARSO VIANA PEREIRA	Enfermeiro	300165858	12
PRISCILA BARROS MONTEIRO	Enfermeiro	300166252	12
PRISCILA KÁTIA DA SILVA BASTOS THADEU	Enfermeiro	300164921	36
PRISSILLA DO NASCIMENTO CORREIA	Fisioterapeuta	300165517	48
RAIANE COSTA MONTEIRO	Enfermeiro	300171561	12
RAISSA NATASHA ROCHA ALMEIDA	Fisioterapeuta	300165822	60
RAYLBIA PEIXOTO RIBEIRO	Nutricionista	300170637	12
THIAGO FRANCISCO LEITE MOREIRA	Farmacêutico	300165159	60
THICIANE PAZ MENACHO	Fisioterapeuta	300165778	36
VALDILENE DA SILVA FREITAS	Fisioterapeuta	300165781	60
VANESSA RAMOS SILVA	Enfermeiro	300171581	54

## Nível Médio

Servidor (a)	Cargo	Matrícula	H
ADILA SANTOS ALVES	Técnico em Enfermagem	300167475	24
ALEXANDRA BORGES PEREIRA	Técnico em Enfermagem	300171155	12
ALEXIA CRISTINA REBOUÇAS DA SILVA	Técnico em Enfermagem	300166384	36
ANDERSON PAULO SILVA DOBRI	Técnico em Enfermagem	300166310	48
BERLINDA GABRIELA CABRAL DE LIMA	Técnico em Enfermagem	300165841	60
BRUNO FELIPE ALVES DE ALENCAR	Técnico em Enfermagem	300167384	12
CAMILA GUTIERREZ	Técnico em Enfermagem	300167799	48
CICERA HELISSANDRA GONÇALVES DA SILVA FERNANDES	Técnico em Enfermagem	300167263	12
CLAUDIANA DA SILVA	Téc. em Nutr. e Dietética	300165029	60
DANIELE PANTOJA BRITO	Técnico em Enfermagem	300171022	24
DEBORA VENANCIO SOARES BENTO	Técnico em Enfermagem	300170895	12
EDVANIA COSTA DA CRUZ FRAZAO	Técnico em Enfermagem	300167468	36
ELAINA CRISTINA PANTOJA CARDOSO	Técnico em Enfermagem	300170548	24
ELAINE CRISTIANE PAULA SOUZA GOMES	Técnico em Enfermagem	300166410	36
ELDIVANETE SOUZA DOS SANTOS	Técnico em Enfermagem	300166128	120
FABIANA CRISTINA FERREIRA PERES	Técnico em Laboratório	300167480	60
GILMAR MAIA FEITOSA JUNIOR	Técnico em Enfermagem	300171023	12
GLEICIANE RAMOS DA COSTA	Técnico em Enfermagem	300166444	12
IRANILDE PEREIRA DA SILVA	Técnico em Enfermagem	300169386	12
JOELMA MARCIA DE LIMA	Técnico em Enfermagem	300166269	36
JOSE SATIRO DE MENDONÇA JUNIOR	Técnico em Enfermagem	300166831	36
JOSINEIDE ANTONIA DUARTE DE SOUSA	Técnico em Enfermagem	300166086	12
JUCELINO PEREIRA DE OLIVEIRA	Técnico em Enfermagem	300165855	36
JULIO CESAR SANTOS DA SILVA	Técnico em Enfermagem	300165045	36
LEIDE JANE PEREIRA DE MIRANDA	Técnico em Enfermagem	300164932	24
MAIARA FIGUEIREDO DOS SANTOS	Técnico em Enfermagem	300166453	24
MARCELO RODRIGUES DOS SANTOS	Técnico em Enfermagem	300165169	72
MARIA JOSE SALES	Técnico em Laboratório	300165048	48
MARIA ROSA BAQUETE	Téc. em Nutr. e Dietética	300172114	120
MERIANE BELEZA VILAÇO	Técnico em Laboratório	300169153	48
MONICA LUANA FEITOSA PEIXOTO	Téc. em Nutr. e Dietética	300171258	60
NUBIA ROGERIA MARINHO CARRIÇO	Técnico em Enfermagem	300167567	36
PATRICIA DE JESUS MIRANDA	Técnico em Enfermagem	300166475	24
QUEILA RODRIGUES DA SILVA	Técnico em Laboratório	300169062	60
RAFAELA FERREIRA DE ANDRADE	Técnico em Enfermagem	300172316	84

RAIANE DA SILVA MADURO CALVACANTE	Técnico em Enfermagem	300170598	12
ROMILDA DELFINO DE OLIVEIRA	Técnico em Enfermagem	300166610	24
RONARIA ANGELA DA SILVA	Técnico em Enfermagem	300170569	12
ROSANE SOARES DA SILVA	Técnico em Enfermagem	300164906	24
ROSIANE DA SILVA FERREIRA	Técnico em Enfermagem	300166024	12
SABRINA FURTADO PEREIRA	Téc. em Nutr. e Dietética	300170926	60
SELMA NOGUEIRA SANTIAGO LIMA	Téc. em Nutr. e Dietética	300165777	36
TILZE RODRIGUES ALENCAR	Técnico em Enfermagem	300166540	24
VANGENI BEZERRA DA SILVA	Técnico em Enfermagem	300170964	36

ENOQUE DO CARMO

Diretor Geral/HBAP

Protocolo 0021642803

Portaria nº 617 de 26 de outubro de 2021

O DIRETOR GERAL DO HOSPITAL DE BASE "Dr. ARY PINHEIRO", no uso de suas atribuições que lhe são conferidas por Lei e, considerando o disposto no art. 60 do Decreto Estadual nº. 9.997, de 3 de julho de 2002, e disposições seguintes:

R E S O L V E:

Conceder de acordo com o Artigo 4º da Lei nº 1993, de 02 de dezembro de 2008, publicada no DOE nº 1140 de 09.12.2008, alterada pela Lei n. 2475, de 26 de maio de 2011, publicada no DOE N. 1741 DE 27.05.2011, o Plantão Especial, aos servidores abaixo relacionados, lotados no Hospital de Base Dr. Ary Pinheiro, referente ao mês de **Setembro/2021**.

Processo nº.0049.469046/2021-26

Nível Superior

Servidor (a)	Cargo	Matrícula	H	UNID
ADAMIS MAIA UCHOA	Enfermeiro	300131355	36	
ADELMO CLEMENTINO DA ROCHA	Farmacêutico	300171275	40	
ALESSANDRA APARECIDA B. DE OLIVEIRA	Enfermeiro	300118606	120	
ALESSANDRA SUELEM RIBEIRO	Enfermeiro	300098932	12	
ALLAN MARTINS PASSARINHO	Enfermeiro	300162987	96	GCETRO
AMANDA DE ARAUJO COSTI	Fonoaudiólogo	300159230	24	
ANA CLAUDIA COSTA DE MENDONÇA	Enfermeiro	300062987	120	
ANE CLAUDINE MARQUES MORAES	Fisioterapeuta	300134782	36	
ANGELICA DE OLIVEIRA G. WANDERLEY	Fonoaudiólogo	300053239	60	
ANGELICA MORAES DE BRITO	Biomédico	300150271	24	
AUDILENE DE SOUZA QUEIROZ DOS SANTOS	Psicólogo	300024781	120	
CARLA CRISTINA DOS SANTOS	Enfermeiro	300126656	36	
CESAR ALEXANDRE RODRIGUES FIGUEIREDO	Enfermeiro	300028366	120	
CHARLES DOS SANTOS SILVA	Fisioterapeuta	300036725	36	
CLARICE CLORINDA FRANK	Enfermeiro	300034787	96	
CLAUDIA MARIA PINHEIRO DE AZEVEDO	Nutricionista	300061125	12	
CRISTIANE SOUZA DE ARAUJO	Enfermeiro	300098935	42	
CYNTHIA KUPLICH DE OLIVEIRA	Fonoaudiólogo	300123331	120	
DAIANE CRISTINA DA FROTA MARQUES	Enfermeiro	300100295	120	
DANIEL LUCAS ZIMMER	Enfermeiro	300099507	72	
DAYANE ZANCAN GARCIA	Nutricionista	300131219	84	
DELMA MARIA JERONIMO VIEIRA	Enfermeiro	300126672	48	
DIANA DE SOUZA CARVALHO	Enfermeiro	300125986	42	
DIEGO DANIEL BATISTA FERREIRA	Fisioterapeuta	300160088	84	
DIORGEM MENDONÇA DE LIMA AZEVEDO	Enfermeiro	300094227	72	
EDCLEIA GONCALVES DOS SANTOS	Enfermeiro	300099729	120	
EDILCE CRISTIANE BRAUN FREITAS	Nutricionista	300093189	108	
EDILENE MACEDO CORDEIRO	Enfermeiro	300028369	120	
EDINALVA DA SILVA TOMAZ AURELIANO	Nutricionista	300131256	24	
EDVALDO DA SILVEIRA FEITOSA	Administrador Hospitalar	300095699	120	
ELAINE ARAUJO JENNINGS	Farmacêutico	300134717	120	
ELAINE CAROLINE SÁ SANCHES SALES	Enfermeiro	300137917	78	
ELAINE LARGURA BIAZATI	Fisioterapeuta	300125975	120	
ELISANGELA MAXIMO BARBOSA DE SÁ	Enfermeiro	300038873	36	
ELISANGELA NUNES DA SILVA	Enfermeiro	300068958	120	
ELIZETE DE JESUS BARBOSA	Fisioterapeuta	300058055	102	
EMILEIA JOSETE MACKOVIK	Enfermeiro	300100149	12	
ERIKA FERNANDA FERNANDES SILVA	Enfermeiro	300149161	120	GCETRO
ESDRA NOGUEIRA DE SOUSA	Enfermeiro	300099320	84	



ESMELITA RAMOS VIDAL	Fisioterapeuta	300021371	114	
FABIANA DOS SANTOS SARAIVA	Enfermeiro	300120871	60	
FABRICIO VITOR SENA RIBEIRO	Farmacêutico Bioquímico	300134723	120	
FRANCISCA MARIA COUTINHO DA SILVA	Farmacêutico	300011715	120	
FRANCISCA SOLANGE DA SILVA	Assistente Social	300063874	120	
GEANI REBOUÇAS GOMES	Enfermeiro	300099830	12	
GILBERTO COSTA TORRES	Enfermeiro	300148219	120	
GILMAR MEIRELES NOGUEIRA	Enfermeiro	300131276	66	
GILMARA MARINHO DO NASCIMENTO	Enfermeiro	300125801	120	GCETRO
GRACIELE VARNOU DA SILVA	Fonoaudiólogo	300132254	120	
GREICIENE DE AZEVEDO FIGUEIRA	Enfermeiro	300126670	42	
HALISON CERQUEIRA CAUPER	Enfermeiro	300053408	12	
HILDA SANTOS DE SOUZA	Enfermeiro	300022546	24	
HYOLLANDA DE OLIVEIRA MOREIRA	Enfermeiro	300125979	42	
INGRID COSTA BARROS	Enfermeiro	300160059	120	
JAIARA RODRIGUES TREVISAN	Fisioterapeuta	300144902	12	
JACKSON ALVES DE LIMA	Enfermeiro	300093535	24	GCETRO
JAIR MARCOS FROTA ZURITA	Biomédico	300124128	72	LEPAC
JAQUELINE RESENDE DA SILVA	Assistente Social	300103727	12	
JESSICA NOBRE ANDRADE	Fisioterapeuta	300134853	36	
JOELMA SOCORRO CANETE DE M. CATACA	Terapeuta Ocupacional	300140935	120	
JOSE MARIA DOS SANTOS JUNIOR	Biomédico	300022374	96	
JOSELI ALVES BEZERRA	Enfermeiro	300058210	120	
JULIANA LOCA FURTADO FONTES	Biomédico	300124660	60	
JULIANA VALERIA RIBEIRO WRONSKI	Enfermeiro	300160055	120	GCETRO
JULIANA VIEIRA FREZZA BERNARDES COHEN	Biomédico	300124125	66	
KEILA BIANCHINI CRISTOFOLI	Enfermeiro	300144796	12	
KEYTYANNY MELO LOPES	Enfermeiro	300054067	24	
KELZILENE ROCHA PEREIRA	Enfermeiro	300057473	120	
LAURA CAROLINE DE SOUZA MAFORTE	Enfermeiro	300144995	120	
LAURICEIA ALVES SANTOS	Enfermeiro	300160067	36	
LAURINDA PAIVA DA SILVA	Farmacêutico Bioquímico	300149477	40	
LETICIA MOTA RAMOS	Fisioterapeuta	300093119	114	
LIDIANE DOS SANTOS BELO SENA	Nutricionista	300171250	24	
LOURIVAL CAMPELO DA SILVA FILHO	Farmacêutico Bioquímico	300037228	40	
LUCAS JAMIM ALVES SILVA	Enfermeiro	300105005	60	
LUCAS OMAR STOCCO	Farmacêutico	300171275	120	
LUCIA MIRANDA SILVA	Enfermeiro	300092860	36	
LUCIANA BARROSO FERREIRA	Enfermeiro	300093918	84	
LUCIANA LEITE WANDERLEY	Enfermeiro	300062461	120	
MAIZA KETE EREIRA DE SOUZA AGUIAR	Enfermeiro	300124670	120	GCETRO
MARA LUCIENNE DA COSTA LIMA FERNANDES	Enfermeiro	300093176	36	
MARCELO CARVALHO DOS SANTOS	Enfermeiro	300125723	36	
MARIA DE FATIMA ARAUJO	Enfermeiro	300022438	84	
MARIA DO SOCORRO ECHALAR MARTINS	Fonoaudiólogo	300022957	120	
MARIA JOSE FERREIRA	Nutricionista	300022488	120	
MARIA LINDINALVA ALVES SILVA	Fisioterapeuta	300022427	114	
MARIA LOPES DE LUCENA	Psicólogo	300105255	120	
MONICA APARECIDA NEVES	Fisioterapeuta	300123289	48	
MONICA MARIA CHAVES DE AMORIM	Assistente Social	300104470	39	
NARCIA CAMELO CORREA	Fisioterapeuta	300021778	120	
NILDA DA SILVA	Psicólogo	300093734	48	
NINON POLIANA SILVA GURGEL	Enfermeiro	300093367	120	
PATRICIA CALDEIRA COSTA	Enfermeiro	300155568	120	
PATRICIA COSTA DE SOUZA	Biomedico	300131517	60	
PATRICIA PEREIRA DE ALBUQUERQUE	Enfermeiro	300124103	120	
PAULA CHRISTINA PINTO FERNANDES	Enfermeiro	300062664	48	
PEDRO AGUIAR DOS REIS	Biomedico	300036204	24	
RAFAELA GONÇALVES ALMEIDA MOURA	Enfermeiro	300102124	36	
REJANE FERNANDES NOGUEIRA	Nutricionista	300093477	42	
RENATA RODRIGUES DA LUZ	Enfermeiro	300131543	36	

SANDRA CORREA PEREIRA	Enfermeiro	300157016	36	
SANDRA DO NASCIMENTO GUALBERTO	Assistente Social	300017382	120	
SANDRA EDYNY ALVES PEREIRA	Enfermeiro	300016610	108	
STELLA VIRGINIA GOMESDE ALBUQUERQUE	Biomedico	300131544	68	
TAIANE FALCAO TEIXEIRA	Enfermeiro	300126668	120	
TATIANE BEZERRA CORREA	Enfermeiro	300159806	120	
THIAGO FERREIRA BRUNO	Enfermeiro	300125142	120	
VANESSA VIEIRA DE FARIA C. GUIMARAES	Enfermeiro	300159721	120	
VANJA RAQUEL BENTES DE SOUSA	Enfermeiro	300100072	120	
VIRGINIA BRAZ DA SILVA	Fonoaudiólogo	300094391	42	
WAGNER EDUARDO COSTENARO	Farmacêutico Bioquímico	300121118	72	
ZAIRA CAMELO CORREA	Enfermeiro	300125958	36	

## Nível Médio

Servidor (a)S	Cargo	Matrícula	H	UNID
ABISAGUE PEREIRA HASSAN	Técnico em Enfermagem	300056027	24	
ADALTO FERREIRA BONFIM	Técnico em Enfermagem	300056004	36	
ADELIA TORRES DA SILVA	Técnico em Enfermagem	300043206	36	
ADILZA MARIA GUIMARAES SILVA	Téc. em Nutr. e Dietética	300093072	12	
ADRIANA SOARES DA SILVA	Técnico em Enfermagem	300143147	108	
ADRIANE ROSA	Técnico em Enfermagem	300149992	120	CERO
ADRIELI DE CARVALHO FROES	Técnico em Laboratório	300146567	105	
AFRA MARIA JOVINO DE PAULA	Técnico em Enfermagem	300142794	60	
AIRES FIGUEIREDO DE ARAUJO	Técnico em Enfermagem	300062906	72	
ALAN ANDRADE DE SOUZA	Técnico em Enfermagem	300093589	84	
ALESSANDRA JANUARIO DA SILVA	Técnico em Enfermagem	300144896	120	
ALEX SIQUEIRA DE OLIVEIRA	Técnico em Enfermagem	300120299	120	
ALINE ARAUJO DE ALEXANDRE QUEIROZ	Técnico em Enfermagem	300155072	36	
ANA ARLY CAVALCANTE MEIRA DE ANDRADE	Téc. em Nutr. e Dietética	300143517	36	
ANA CLAUDIA DE ARAUJO	Técnico em Enfermagem	300143507	24	
ANA MARIA DE LUCENA CORREA	Técnico em Enfermagem	300073966	84	
ANA NERY RAMOS DE SOUZA	Técnico em Enfermagem	300053721	12	
ANA PAULA DA FONSECA OLIVEIRA	Técnico em Enfermagem	300147647	12	
ANA PAULA FERREIRA DA SILVA	Técnico em Enfermagem	300142791	120	
ANANETH DA SILVA ALVES	Técnico em Enfermagem	300062662	120	
ANDREA REGINA PEREIRA	Técnico em Enfermagem	300062420	108	
ANDREIA GOMES ARRUDA	Técnico em Enfermagem	300144974	24	
ANDREIA LISTA DE OLIVEIRA	Técnico em Enfermagem	300092824	24	
ANEZIA IZEL CUSTODIO	Técnico em Enfermagem	300093357	42	
ANGELI MAIARA FREITAS DE CASTRO	Técnico em Enfermagem	300143500	60	
ANNIE PATRICIA GUERRA DE OLIVEIRA	Técnico em Enfermagem	300157206	60	
ANTONIA DE CARVALHO BARBOSA	Técnico em Enfermagem	300093046	120	
ANTONIO MARCUS GOMES DE ARAUJO	Técnico em Enfermagem	300148986	36	
ARCILENE RODRIGUES GOMES LOBATO	Téc. em Serv. de Saúde	300022482	108	
AREIDE GUEDES DA SILVA	Téc. em Serv. de Saúde	300016551	42	
ARIELE DE LIMA SOUZA	Técnico em Enfermagem	300155081	48	
AURI CARLOS SILVA DE OLIVEIRA	Técnico em Enfermagem	300041349	120	
CAIO PHILIP DA SILVA OJOPI	Técnico em Enfermagem	300159979	96	
CAMILA FERREIRA BONI	Téc. em Nutr. e Dietética	300156743	84	
CARINE FRANCIETE TORRES	Técnico em Enfermagem	300144829	24	
CARLA ALESSANDRA FELÍCIO DOS SANTOS	Técnico em Enfermagem	300099736	12	
CLAUDETE RODRIGUES DOS SANTOS OLIVEIRA	Técnico em Enfermagem	300147699	36	
CLAUDETE ROSAS DA SILVA	Técnico em Enfermagem	300053678	120	
CLAUDIA TAVARES DOS SANTOS	Técnico em Enfermagem	300145737	42	
CLEIDEOMAR SALES DE OLIVEIRA	Técnico em Enfermagem	300056896	60	
CLEISIANE FERREIRA VASQUES	Técnico em Enfermagem	300144798	120	
CLEUSA NERIS LEANDRO	Técnico em Enfermagem	300131853	48	
CRISTIANA DA SILVA ABREU SILVA	Técnico em Enfermagem	300103785	60	
CRISTINA GOMES PASSOS	Técnico em Enfermagem	300062625	36	
CRISTIANE FROES SIMOES	Técnico em Enfermagem	300134525	96	
CRISTIELE BORGES DA SILVA	Técnico em Enfermagem	300145075	120	
CRISTILENE RIBEIRO RODRIGUES	Técnico em Enfermagem	300148244	36	
DAMIANE EULALIA DE SOUZA DELGADO	Técnico em Enfermagem	300093068	48	

DANIELE DE SOUZA VIEIRA	Técnico em Enfermagem	300147072	96	
DANIELE LIMA DE PAULA	Técnico em Enfermagem	300142829	120	
DARFLE MAXIMO CAMPOS VIEIRA	Téc. em Nut. e Dietética	300143253	96	
DAVINA PEREIRA MUNIZ	Técnico em Enfermagem	300023004	24	
DEBORA D APARECIDA TEIXEIRA PAZ	Técnico em Enfermagem	300053238	36	
DEBORA FERREIRA DA SILVA RAYOL	Técnico em Enfermagem	300099477	36	
DEBORA PEREIRA DOS SANTOS	Técnico em Enfermagem	300131621	120	
DEANE SANTANA FAGUNDES	Técnico em Enfermagem	300143588	36	
DEANE SANTOS PINTO	Técnico em Enfermagem	300147081	84	
DEISIANE APRIGIO GUEDES	Téc. em Nut. e Dietética	300145632	96	
DENISE FERREIRA DO NASCIMENTO	Técnico em Enfermagem	300062974	120	
DEUZANIRA PEREIRA DE OLIVEIRA	Técnico em Enfermagem	300053676	120	
DEUZILENE SILVA DE SOUZA	Técnico em Enfermagem	300100300	36	
EDIVALDO LABORDA DOS SANTOS	Técnico em Enfermagem	300092761	96	JPII
EDLAINE SOUZA MEDEIROS	Técnico em Enfermagem	300120335	60	
EDICLEIA CANCELA DE SOUZA	Técnico em Enfermagem	300142835	36	
EDIMARA DE CASTRO MONTES NOBRE	Técnico em Enfermagem	300144826	78	
EDINEIA TIBURCIO PINHEIRO	Técnico em Enfermagem	300148241	24	
EDINEUSA GUSMÃO RAMOS	Técnico em Enfermagem	300097190	120	
ELCI MARLEI FREITAG	Técnico em Laboratório	300145616	105	
ELIANE ROJAS VERA	Técnico em Enfermagem	300148400	24	
ELISANGELA COSTA FERREIRA	Técnico em Enfermagem	300149511	96	
ELISANGELA BATISTA SOBREIRA	Técnico em Enfermagem	300120385	84	
ELISSANDRA CRISTINA FEITOSA MARTINS	Técnico em Enfermagem	300143661	120	
ELIZABETE RODRIGUES DA SILVA	Técnico em Enfermagem	300038840	72	
ELIZETEBERTOZO DE LUCENA	Técnico em Enfermagem	300142834	96	
ELMARA CRISTINA FREITAS COELHO	Técnico em Enfermagem	300062538	72	
EMILE PEREIRA ALMEIDA	Técnico em Enfermagem	300143581	24	
ESTEFANE MENDES DE MELO	Técnico em Enfermagem	300162859	120	
EUDSE MANGABEIRA LEAL CARDOSO	Técnico em Enfermagem	300046415	36	
FABIA REGINA DOS SANTOS	Técnico em Enfermagem	300143177	120	
FABIANA BRASIL PEREIRA	Técnico em Enfermagem	300071004	48	
FABRICIA DE OLIVEIRA PIRES SOUSA	Técnico em Enfermagem	300131682	48	
FERNANDA GABRIELLE MORAIS SILVA	Técnico em Enfermagem	300143673	48	
FRANCIELE MARIA DA SILVA	Técnico em Enfermagem	300144735	96	
FRANCILANI DOS SANTOS COUTINHO	Técnico em Enfermagem	300093185	120	
FRANCILENE DE ALMEIDA DANTAS SOARES	Técnico em Enfermagem	300143594	96	
FRANCIMAR MENDES FIALHO	Técnico em Enfermagem	300120338	120	
FRANCISCA MONTEIRO DE CASTRO OLIVEIRA	Téc. em Nut. e Dietética	300144901	120	
FRANCISCO GUEDES SOARES	Técnico em Laboratório	300125272	108	
GINALVA CARLA DO AMARAL	Técnico em Enfermagem	300053367	48	
GIOVANA GOMES DA SILVA	Técnico em Enfermagem	300099727	24	
GISLAYNE LIMA FURTADO	Técnico em Enfermagem	300145221	24	
GREICIANE GALVÃO SILVA	Técnico em Laboratório	300145176	120	CEMETRON
HELENE JOYCE MOURA NOBRE	Técnico em Enfermagem	300098939	120	
HILDA DE ARAUJO BARBOSA	Técnico em Enfermagem	300145651	84	
INDYARA CASSYA LUYSA DO AMARAL VIANA	Técnico em Laboratório	300145096	108	
INGRID QUIRINO DA SILVA	Téc. em Nut. e Dietética	300142885	48	
INGRIDE ESTEFANE ARAUJO PINHEIRO	Técnico em Enfermagem	300145032	108	
IOANNA MARCELLE DE OLIVEIRA RAVANI	Téc. em Nut. e Dietética	300142883	48	
ISABELA CRISTINA DE OLIVEIRA FIGUEIRA	Técnico em Laboratório	300143569	120	
ISAIAS PEREIRA HASSAN	Técnico em Enfermagem	300034951	60	
ISAIAS VIANA RIBEIRO	Técnico em Enfermagem	300054026	120	
ISMAN FREITAS DOS SANTOS	Técnico em Enfermagem	300147497	36	
IVAN MOISEIEV PINHO LACERDA	Técnico em Laboratório	300143303	36	
IVANIR DOS SANTOS	Técnico em Enfermagem	300143535	36	
IZABELI JESUS DE OLIVEIRA	Téc. em Nut. e Dietética	300143565	84	
JACKELINE SAMPAIO PAIVA	Téc. em Nut. e Dietética	300145213	48	
JACKELINE VINHA GOMES RIBEIRO	Técnico em Enfermagem	300146674	36	
JANDENILCE DE CASTRO SANTOS	Técnico em Enfermagem	300147714	120	
JANETE SILVA VIEIRA	Técnico em Enfermagem	300053698	96	
JANY MUNHOS CHAVES	Técnico em Enfermagem	300094161	48	

JAQUELINE LOPES DE SOUZA	Técnico em Enfermagem	300120353	42	
JEAN SMILAX SOUZA DA SILVA	Técnico em Enfermagem	300038891	108	
JELCILENE GAMA DE SOUZA	Técnico em Enfermagem	300145962	120	
JOENDREW BARBOSA FREITAS	Téc. em Nut. e Dietética	300145343	84	
JOSIANE OLIVEIRA DA SILVA	Técnico em Laboratório	300145029	120	
JOSEILDE DE CARVALHO GUALTER	Técnico em Enfermagem	300073462	24	
JOSELENE GOIS SILVA	Técnico em Enfermagem	300143060	12	
JUCICLEIA BATISTA DE SOUZA	Técnico em Enfermagem	300144795	60	
KACIANE SANTIAGO D AMORIM	Técnico em Enfermagem	300143674	36	
KAREN LUCYENNE FERNANDES ORTIZ	Técnico em Enfermagem	300131348	36	
KATIANE BRAGADO DO CARMO	Técnico em Enfermagem	300073963	42	
KATIUSCIA AMORIM DE SOUZA	Técnico em Enfermagem	300062841	120	
KELLY MEDEIROS FERREIRA	Técnico em Enfermagem	300147540	84	
KELLY TELLES DE OLIVEIRA	Técnico em Enfermagem	300034818	36	
KEONIA SABRINA DANTAS SILVA	Técnico em Enfermagem	300143782	36	
KETULLY BORGES VAZ	Técnico em Enfermagem	300144842	120	
KRISTOFFERSON SANTOS DE SOUZA	Técnico em Enfermagem	300102238	42	
LAIZ SANTOS CHAVES DE PAULA	Técnico em Enfermagem	300150300	48	
LEIGIANE FRANCES CRUZ DA SILVA	Técnico em Enfermagem	300160091	84	
LIDIA DOS SANTOS PIRES	Técnico em Enfermagem	300160460	120	
LIDIANE BRITO FEITOSA	Técnico em Enfermagem	300156918	72	
LINDIANE LOPES DA SILVA	Técnico em Enfermagem	300120318	120	
LILIANE MENDES CAMPELO	Técnico em Enfermagem	300131406	120	
LILIANE RODRIGUES FERRAZ	Técnico em Enfermagem	300143701	48	
LIOCILEIDA ALVES LINHARES	Técnico em Enfermagem	300131783	120	
LIVIA LIMA BATISTA VALE	Técnico em Laboratório	300119336	72	
LUCIANA DE SOUZA COSTA	Técnico em Enfermagem	300143155	36	
LUCIANA DOS SANTOS HOLANDA	Técnico em Enfermagem	300100993	120	
LUCIANA PEREIRA DA SILVA	Técnico em Enfermagem	300147068	108	
LUCYDEANE ALVES DOS SANTOS TITE	Técnico em Enfermagem	300052796	12	
LUCILENE BARROS DE FREITAS	Técnico em Enfermagem	300156643	120	
LUCINEIA DOS SANTOS MARTINS	Técnico em Enfermagem	300145027	120	
LUCIJANE FILGUEIRAS GONZAGA	Técnico em Enfermagem	300093171	84	
MAGNO MORAES DE CARVALHO	Técnico em Enfermagem	300143763	24	
MAIARA CRISTELY SOUZA SANTOS	Técnico em Enfermagem	300131890	108	
MANOEL DO SOCORRO MORAES VILHENA	Técnico em Enfermagem	300159252	120	
MANUELA DE LIMA CAMPOS	Técnico em Enfermagem	300143764	36	
MARA CRISTINA DIAS DA SILVA	Técnico em Enfermagem	300056895	120	
MARA RODRIGUES DA SILVA	Técnico em Enfermagem	300099469	120	
MARCELY SANTOS E SANTOS	Técnico em Enfermagem	300159211	120	
MARCIA DOS SANTOS ANICESIO	Técnico em Enfermagem	300092957	120	
MARCIA CRISTINA QUEIROZ DE PINHO	Técnico em Enfermagem	300062840	48	
MARCIA NOBOA DOS SANTOS	Técnico em Enfermagem	300062666	60	
MARCIA VALERIA VIEIRA MACENA	Técnico em Enfermagem	300120328	96	
MARCO ANDRE SIGMARINGA FIGUEIREDO	Técnico em Enfermagem	300155085	66	
MARIA AMINADA DE SOUSA MONTEIRO	Técnico em Enfermagem	300131460	120	
MARIA APARECIDA DA SILVA	Técnico em Enfermagem	300143338	120	
MARIA APARECIDA MATIAS DE MORAES LUZ	Técnico em Enfermagem	300062652	24	
MARIA APARECIDA SALES NORONHA OLIVEIRA	Técnico em Enfermagem	300042343	120	
MARIA AUXILIADORA BOTELHO DOS SANTOS	Técnico em Enfermagem	300062814	120	
MARIA AUXILIADORA DA SILVA	Técnico em Enfermagem	300145147	120	
MARIA DA CONCEIÇÃO SILVA BARREIROS	Técnico em Enfermagem	300143684	12	
MARIA DAS GRACAS OLIVEIRA DA COSTA	Técnico em Enfermagem	300068950	65	
MARIA DE NAZARE SILVA LOPES	Técnico em Enfermagem	300143453	96	
MARIA DO ROZARIO SARAIVA DA SILVA	Técnico em Enfermagem	300149420	108	
MARIA DO SOCORRO PINTO DE OLIVEIRA	Técnico em Enfermagem	300147599	120	
MARIA FRANCISCA AMORIM RODRIGUES	Técnico em Enfermagem	300143445	84	
MARIA HELENILDA DAMASCENO DE ANDRADE	Téc. em Serv. de Saúde	300023027	120	
MARIA MARIANA REGO	Técnico em Enfermagem	300155263	120	
MARIA NELSINA PEREIRA CALZAVARA LUCENA	Técnico em Enfermagem	300143458	48	
MARIA ROSINEIDE FERREIRA MOREIRA	Técnico em Enfermagem	300098972	120	
MARIA RUTH DE SOUZA CAMPELO	Técnico em Enfermagem	300099803	60	

MARIA SAMARA SILVA FARHAT	Técnico em Enfermagem	300156662	24	
MARINEIDE DA ROCHA PENA ANDRADE	Técnico em Enfermagem	300131958	48	
MARIO LUCIO DE SOUZA	Técnico em Enfermagem	300099811	60	
MARIVALDA NEVES BATISTA	Técnico em Enfermagem	300120339	72	
MEIRE AMORIM RODRIGUES	Técnico em Enfermagem	300094162	24	
MERCIA REGINA PEREIRA	Técnico em Enfermagem	300144906	120	
MILENA BECKER DA SILVA SANTANA FERREIRA	Técnico em Enfermagem	300046543	120	
MILENE ALVES FURTADO	Técnico em Enfermagem	300143161	120	
MIRIAN SILVA MONTEIRO BARRETO	Técnico em Enfermagem	300098966	120	
MIRLANA FREITAS DE SOUZA	Técnico em Enfermagem	300163036	24	
MIRELE FERREIRA DA SILVA	Téc. em Nut. e Dietética	300171218	96	
NADIA DANTAS DE OLIVEIRA LAUDIAUZER	Técnico em Enfermagem	300144904	24	
NADIA TELES NASCIMENTO	Técnico em Enfermagem	300073213	72	
NAIR MAQUIELE DA SILVA	Técnico em Enfermagem	300119609	36	
NELMA SUELY DE SOUZA MARTINS	Técnico em Laboratório	300146675	120	
NILANIA CASTRO DOS SANTOS	Técnico em Enfermagem	300099490	42	
NILZA MARIA AMARAL LIMA	Técnico em Enfermagem	300143688	120	
ONEIDE RIBEIRO MIRANDA	Técnico em Enfermagem	300053432	120	
ONICE ALVES DA SILVA ARAUJO	Técnico em Enfermagem	300143169	120	
PALOMA MAIARA DA SILVA SANTOS	Técnico em Enfermagem	300145067	48	
PATRICIA PAULA LOPES SALKYS	Técnico em Enfermagem	300062651	120	
PATRICIA PEREIRA SILVA	Técnico em Enfermagem	300062657	96	
PAULO DE TARSO NUNES SILVA DA C. JUNIOR	Técnico em Laboratório	300143121	120	
PEDRO MENDES DA SILVA FILHO	Técnico em Laboratório	300145223	108	
PERLA SILVA DA ROCHA	Técnico em Enfermagem	300099464	24	
QUELE VASCONCELOS SILVA DE OLIVEIRA	Técnico em Enfermagem	300147878	48	
RAIMUNDO NASCIMENTO DE LIMA	Técnico em Enfermagem	300038940	24	
RAIRA NERES ASSUNCAO BARBOSA	Técnico em Enfermagem	300133783	120	
RAMAS DE SOUZA FROTA	Técnico em Enfermagem	300131539	12	
RAQUEL BARRETO DO CARMO	Téc. em Nut. e Dietética	300145068	72	
REGINA FERREIRA DE SOUZA	Técnico em Enfermagem	300099818	120	
REJANE DAS CHAGAS PEREIRA	Técnico em Enfermagem	300120306	48	
RENATA CASTEDO DA SILVA RAMALHO	Técnico em Enfermagem	300143410	12	
RICHELE DA SILVA DANTAS	Técnico em Enfermagem	300155083	72	
ROSANA NASCIMENTO DA SILVA	Técnico em Enfermagem	300053411	120	
ROSANGELA ALENCAR SILVA	Técnico em Enfermagem	300073403	24	
ROSANGELA RAMALHO VIEIRA UEDA	Técnico em Enfermagem	300099855	108	
ROSANGELA SILVA MOPES	Técnico em Enfermagem	300120563	84	
ROSENI DUARTE MONTEIRO	Técnico em Enfermagem	300143467	48	
ROSIANE CASSARO	Técnico em Enfermagem	300099463	48	
ROSIANNE FERNANDES ROSA	Técnico em Enfermagem	300098720	120	
ROSILENA BATISTA LACERDA CRUZ	Técnico em Enfermagem	300120308	120	
ROSILENE DA SILVA LIMA SILVA	Técnico em Enfermagem	300098722	36	
ROSILENE MARIA DOS SANTOS	Técnico em Enfermagem	300156928	96	
ROSSICLEI BEZERRA AMORIM SOUSA	Téc. em Nut. e Dietética	300159370	120	
SCHLEINE FIGUEIREDO GOMES	Técnico em Enfermagem	300145920	12	
SAMILA SOUZA DE LIMA	Técnico em Enfermagem	300143107	108	
SAMIR ARAÚJO DE OLIVEIRA	Técnico em Enfermagem	300143487	72	SEJUS
SAMORA BISPO SANTOS CORDEIRO	Téc. em Nut. e Dietética	300145088	60	JPII
SAMUEL FURTADO	Técnico em Enfermagem	300143485	120	
SANDRA MARIA RODRIGUES DA COSTA	Técnico em Enfermagem	300098931	120	
SANDRA SOUSA MOTA	Técnico em Enfermagem	300147063	24	
SELMA ALVES DE SOUSA	Téc. em Serv. de Saúde	300022567	96	
SHIRLEANA BENIGNO DOS SANTOS	Téc. em Nut. e Dietética	300145619	120	
SHIRLENY OLANDA DE BELEM	Técnico em Enfermagem	300056000	120	
SILVANA MARQUES DE SOUZA	Técnico em Enfermagem	300100192	24	
SILVANIA COLARES DE ALMEIDA	Técnico em Enfermagem	300055983	120	
SIMONE APARECIDA GAMES COENE BEZERRA	Técnico em Enfermagem	300102103	120	
SIMONE CRISTINA SOUZA DOS SANTOS	Técnico em Enfermagem	300104841	14	
SOLANGE BARBOZA PEDRAZA	Técnico em Enfermagem	300157054	120	
SUELEN DE OLIVEIRA DA SILVA	Técnico em Enfermagem	300171682	24	
SUELI BASTOS	Téc. em Nut. e Dietética	300103796	84	
TAINARA DIAS BATISTA	Téc. em Nut. e Dietética	300146792	72	

TALINNE LARYSSA C. DE MACEDO RESKY	Técnico em Enfermagem	300100188	72	
TALITA MARTINS DE BRITO	Técnico em Laboratório	300145158	120	
TASSIA VALE BARROSO	Técnico em Enfermagem	300143862	96	
TELMA REGINA LIMA	Técnico em Enfermagem	300092959	108	
TEREZA ALVES DE OLIVEIRA	Técnico em Enfermagem	300099486	60	
THAIS CRISTINA SANTANA OLIVEIRA	Técnico em Enfermagem	300143297	12	
THATIANE PEREIRA SILVA DE SENA	Técnico em Enfermagem	300143224	120	
THAYSA VILAR DA COSTA	Técnico em Enfermagem	300040919	120	
VANDA MARIA MIRANDA SILVA	Técnico em Enfermagem	300148321	36	
VANIA CRISTINA CARRILHO	Técnico em Enfermagem	300143490	120	
VERENICE DA CONCEIÇÃO ARAUJO	Técnico em Enfermagem	300147042	24	
VERICLEY VENTURA LINS	Técnico em Enfermagem	300093049	48	
VIVIANE SANTOS DA SILVA DAMASCENO	Técnico em Enfermagem	300144793	102	
WALDEMIR FERREIRA DA CRUZ	Técnico em Enfermagem	300095960	36	
WANDERSÂMIA DA SILVA COSTA	Técnico em Enfermagem	300099484	120	
WILLIAN CARVALHO	Técnico em Enfermagem	300062836	120	
WILSON SILVA MARTINS	Técnico em Enfermagem	300159234	12	
ZELIA DE MACEDO DA CONCEIÇÃO	Técnico em Enfermagem	300155264	120	

## Nível Fundamental

Servidor (a)	Cargo	Matrícula	H	UNID
ALDA LUZ DOS SANTOS	Auxiliar em Enfermagem	300057734	120	
ALESSANDRA SOUZA AIRES	Auxiliar em Enfermagem	300040520	48	
ALTAIZA ROQUE DA COSTA	Auxiliar em Enfermagem	300022344	48	
ALZERINA MONTEIRO DE MENEZES	Auxiliar em Enfermagem	300022343	60	
CARLA DOS SANTOS COELHO SILVA	Auxiliar em Enfermagem	300038939	48	
CRISTIANE SILVA DE SENA	Auxiliar em Enfermagem	300040926	24	
DOMINGOS SAVIO FARIAS CASTRO	Auxiliar de Serv. de Saúde	300018491	60	
EDILSON OLIVEIRA ALMEIDA	Auxiliar em Enfermagem	300028387	120	
EDNA SOCORRO MARQUES DE SOUZA	Auxiliar de Serv. de Saúde	300022383	120	
EDUARDO BARBOSA LOPES	Auxiliar de Serv. de Saúde	300017063	120	
EDVANEIDE MARIA BATISTA	Auxiliar em Enfermagem	300046418	96	
ELIS MARCELA MAZZULO DE SOUZA FECURY	Auxiliar de Serv. de Saúde	300022447	120	
EUNICE DOS SANTOS ARAUJO	Auxiliar de Serv. de Saúde	300022538	84	
EUNICE SOUZA DOS SANTOS	Auxiliar de Serv. de Saúde	300011520	36	
FRANCISCA NEUSARINA EVANGELISTA MONTES	Auxiliar em Enfermagem	300022493	36	
HUDSON SOMBRA TORRES	Auxiliar de Serv. de Saúde	300022468	120	
IVONE BARROS FACA	Auxiliar em Enfermagem	300028633	108	
IRMA LACERDA MACHADO	Auxiliar de Serv. de Saúde	300017446	66	
JAILDA DA SILVA BANDEIRA DE OLIVEIRA	Auxiliar em Enfermagem	300038851	108	
JAMISLENE RODRIGUES MACHADO	Auxiliar em Enfermagem	300034767	120	
JOSENIR PEREIRA DA SILVA	Auxiliar em Enfermagem	300022502	72	
LEONOR MAZOTTI FERRAZ	Auxiliar em Enfermagem	300028242	36	
MARIA LUCINEIDE MOREIRAMORAIS	Auxiliar em Enfermagem	300028408	36	
MARCOS RODRIGUES DE SOUZA	Auxiliar em Enfermagem	300028485	120	
MARIA ELIZA DOBGENSKI	Auxiliar em Enfermagem	300023066	120	
MARIA EUNICE PEREIRA SILVA	Auxiliar de Serv. de Saúde	300044534	120	
MARIA LUIZA RIBEIRO MAIA	Auxiliar de Serv. de Saúde	300022338	120	
MARIA MARQUES AGUILHEIRA	Auxiliar em Enfermagem	300022457	60	
MARIANGELA GOMES BELARMINO	Auxiliar em Enfermagem	300057506	120	
MARILDA ALVES FLOR	Auxiliar de Serv. de Saúde	300022459	120	
MARINETE DA SILVA OLIVEIRA	Auxiliar em Enfermagem	300046433	108	
MARTISALEM VALIM ALVES	Auxiliar em Enfermagem	300018196	84	
ROSA VIDAL DE SOUZA MELO	Auxiliar em Enfermagem	300022537	48	
SELMA ALVES DIAS	Auxiliar em Enfermagem	300022415	48	
SELMA APARECIDA BEZERRA	Auxiliar em Enfermagem	300034752	120	
SUZIANE VASCONCELOS LIMA	Auxiliar em Enfermagem	300038977	36	
SYLLVIA AKYRA HILARIO ARAUJO	Auxiliar em Enfermagem	300041558	42	
TEREZINHA LOPES DE OLIVEIRA	Auxiliar em Enfermagem	300044554	120	

ENOQUE DO CARMO  
Diretor Geral/HBAP

Protocolo 0021643894

Portaria nº 614 de 26 de outubro de 2021

O DIRETOR GERAL DO HOSPITAL DE BASE "Dr. ARY PINHEIRO", no uso de suas atribuições que lhe são conferidas por Lei e, considerando o disposto no art. 60 do Decreto Estadual nº. 9.997, de 3 de julho de 2002, e disposições seguintes,

**RESOLVE:**

1º - Reorganizar a **Comissão de Avaliação de Estágio Probatório** no âmbito do Hospital de Base "Dr. Ary Pinheiro", conforme a seguir:

**Presidente:**

- **Enoque do Carmo** - Diretor Geral, matrícula nº 300173141.

**Suplente:**

- **Sandra Maria Petillo Cardoso** - Diretora Geral Adjunta, matrícula nº 300159693.

**Membros:**

- **Antônia Adriana Mesquita** - Assessora Especial, matrícula nº 300063484;

- **Ana Paula Santos Cruz** - Gerente de Enfermagem, matrícula nº 300022797;

- **Ana Paula Andrade de Freitas** - Gerente Médica - Matrícula nº 300148347.

2º - Revogar os efeitos das Portarias aprovadas e publicadas anteriormente, quanto à composição desta Comissão.

3º - Este ato entra em vigor a partir de sua assinatura.

**Registre-se, Publique-se e Cumpra-se.**

**ENOQUE DO CARMO**

Diretor Geral/HBAP

Protocolo 0021633616

Portaria nº 615 de 26 de outubro de 2021

O DIRETOR GERAL DO HOSPITAL DE BASE "Dr. ARY PINHEIRO", no uso de suas atribuições que lhe são conferidas por Lei e, considerando o disposto no art. 60 do Decreto Estadual nº. 9.997, de 3 de julho de 2002, e disposições seguintes,

**RESOLVE:**

1º - Reorganizar e delegar competência às profissionais abaixo especificadas, para atuarem no **Núcleo Interno de Regulação (NIR)** deste Hospital de Base Dr. Ary Pinheiro, sem prejuízos de suas funções, conforme a seguir:

**Coordenação Geral do NIR:**

**Maisa Cristina da Silva** - Médica Clínico Geral, matrícula nº 300132386.

**Coordenação Operacional do NIR:**

**Cláudia Tavares dos Santos** - Técnica em Enfermagem, matrícula nº 300145737.

**Gerência Operacional do NIR:**

**Tatiane Bezerra Correa** - Enfermeira, matrícula nº 300159806.

**Responsável Técnica do NIR:**

**Vanessa Ramos Silva** - Enfermeira, matrícula nº 300171581.

2º - Revogar os efeitos da **Portaria nº 290 de 08 de junho de 2021**.

3º - Este ato entra em vigor a partir de sua assinatura.

**Registre-se, Publique-se e Cumpra-se.**

**ENOQUE DO CARMO**

Diretor Geral/HBAP

Protocolo 0021638415

## JP II

Portaria nº 520 de 25 de outubro de 2021

**A DIRETORA GERAL ADJUNTA DO HOSPITAL ESTADUAL DE PRONTO SOCORRO JOÃO PAULO II**, no de suas atribuições, conforme Lei Complementar n. 733 de 10 de Outubro de 2013, **Designada através do Decreto de 30.08.2021 -SEI (0020313752), publicado no DOE Edição 175 de 31.08.2021.**

Considerando o teor do Processo: 0050.498422/2021-51

**RESOLVE:**

Art. 1º - **DESIGNAR**, a partir de **22.10.2021**, a servidora **FRANCISCA MARCIA OLIVEIRA DO NASCIMENTO**, ocupante do cargo de Fisioterapeuta, matrícula 300162994, pertencente ao Quadro Permanente de Pessoal Civil do Estado de Rondônia, para responder internamente pela **Coordenação do Serviço de Atendimento Multiprofissional Domiciliar/SAMD** do Hospital e Pronto Socorro João Paulo II, em substituição ao servidor **ANTÔNIO MARCOS DE SOUZANÓBREGA**, ocupante do cargo de Técnico em Enfermagem, Matrícula nº 300068671, **durante o período de Licença Paternidade em 22.10.2021 à 10.11.2021.**

Esta Portaria entra em vigor na data de sua publicação.

**Registre-se, Publique-se e Cumpra-se.**

**CARINA SOUZA DE OLIVEIRA**

Diretora Geral Adjunta / HPSJP-II

Protocolo 0021613801

Portaria nº 525 de 26 de outubro de 2021

**A DIRETORA GERAL ADJUNTA DO HOSPITAL ESTADUAL DE PRONTO SOCORRO JOÃO PAULO II**, no de suas atribuições, conforme Lei Complementar n. 733 de 10 de Outubro de 2013, **Designada através do Decreto de 30.08.2021 -SEI (0020313752), publicado no DOE Edição 175 de 31.08.2021.**

Considerando o Teor do Memorando nº 25 ID: (0020266980)

Autenticidade pode ser verificada em: <https://ppe.sistemas.ro.gov.br/Diof/Pdf/11196>

Diário assinado eletronicamente por GILSON BARBOSA - Diretor, em 27/10/2021, às 12:20

**RESOLVE:**

Art. 1º - **DESIGNAR**, a contar de **01.09.2021**, a servidora **NELSI MAUS**, ocupante do cargo de Enfermeiro, Matrícula nº 300063593, Pertencente ao Quadro Permanente de Pessoal Civil do Estado de Rondônia, **para responder pela Coordenação do Núcleo Interno de Regulação - NIR**, do Hospital Estadual e Pronto Socorro João Paulo-II, em substituição a servidora **DÉBORA DAIANA LOPES FERREIRA**, ocupante do cargo de Enfermeiro, Matrícula nº 300055801, **designada pela Portaria nº 190/2021, ID: (0017155603), Publicada no DOE Edição 73 de 08.04.21.**

Esta Portaria entra em vigor na data de sua publicação.

Registre-se, Publique - se e Cumpra-se.

**CARINA SOUZA DE OLIVEIRA**

Diretora Geral Adjunta / HPSJP-II

Protocolo 0021650190

Portaria nº 524 de 25 de outubro de 2021

**A DIRETORA GERAL ADJUNTA DO HOSPITAL ESTADUAL DE PRONTO SOCORRO JOÃO PAULO II**, no de suas atribuições, conforme Lei Complementar n. 733 de 10 de Outubro de 2013, **Designada através do Decreto de 30.08.2021 -SEI (0020313752), publicado no DOE Edição 175 de 31.08.2021.**

Considerando o Teor da Portaria nº 1655/2021 ID: (0017999213).

**RESOLVE:**

Art. 1º - **LOTAR**, as servidoras abaixo relacionadas, Pertencente ao Quadro Permanente de Pessoal Civil do Estado de Rondônia, na Gerência de Enfermagem / **Assistência Médica Intensiva-AMI**, do Hospital Estadual de Pronto Socorro João Paulo-II.

MATRICULA	NOME	CARGO	A PARTIR
300171853	Send Daiany Rodrigues Dias	Técnico em Enfermagem	12.04.2021
300171638	Stefano André Alves Santos	Técnico em Enfermagem	07.04.2021

Esta Portaria entra em vigor na data de sua publicação.

Registre-se, Publique - se e Cumpra-se.

**CARINA SOUZA DE OLIVEIRA**

Diretora Geral Adjunta / HPSJP-II

Protocolo 0021615702

Portaria nº 523 de 25 de outubro de 2021

**A DIRETORA GERAL ADJUNTA DO HOSPITAL ESTADUAL DE PRONTO SOCORRO JOÃO PAULO II**, no de suas atribuições, conforme Lei Complementar n. 733 de 10 de Outubro de 2013, **Designada através do Decreto de 30.08.2021 -SEI (0020313752), publicado no DOE Edição 175 de 31.08.2021.**

Considerando o Teor da Portaria nº 1655/2021 ID: (0017999213).

**RESOLVE:**

Art. 1º - **LOTAR**, a servidora abaixo relacionada, Pertencente ao Quadro Permanente de Pessoal Civil do Estado de Rondônia, na **Gerência Médica**, do Hospital Estadual de Pronto Socorro João Paulo-II.

MATRICULA	NOME	CARGO	A PARTIR
300172736	Mayara Florão	Clínico Geral	15.04.2021

Esta Portaria entra em vigor na data de sua publicação.

Registre-se, Publique - se e Cumpra-se.

**CARINA SOUZA DE OLIVEIRA**

Diretora Geral Adjunta / HPSJP-II

Protocolo 0021615661

Portaria nº 522 de 25 de outubro de 2021

**A DIRETORA GERAL ADJUNTA DO HOSPITAL ESTADUAL DE PRONTO SOCORRO JOÃO PAULO II**, no de suas atribuições, conforme Lei Complementar n. 733 de 10 de Outubro de 2013, **Designada através do Decreto de 30.08.2021 -SEI (0020313752), publicado no DOE Edição 175 de 31.08.2021.**

Considerando o Teor da Portaria nº 1655/2021 ID: (0017999213).

**RESOLVE:**

Art. 1º - **LOTAR**, o servidor abaixo relacionado, Pertencente ao Quadro Permanente de Pessoal Civil do Estado de Rondônia, na **Gerência Administrativa/Núcleo de Gestão de Departamento de Pessoas/NGDP**, do Hospital Estadual de Pronto Socorro João Paulo-II.

NOME	CARGO	MATRICULA	A CONTAR DE:
Leonardo Martins Cavalcante	Agente em Atividades Administrativas	300171044	12.03.2021

Esta Portaria entra em vigor na data de sua publicação.

Registre-se, Publique - se e Cumpra-se.

**CARINA SOUZA DE OLIVEIRA**

Diretora Geral Adjunta / HPSJP-II

Protocolo 0021615255

Portaria nº 521 de 25 de outubro de 2021

**A DIRETORA GERAL ADJUNTA DO HOSPITAL ESTADUAL DE PRONTO SOCORRO JOÃO PAULO II**, no de suas atribuições, conforme Lei



Complementar n. 733 de 10 de Outubro de 2013, **Designada através do Decreto de 30.08.2021 -SEI (0020313752), publicado no DOE Edição 175 de 31.08.2021.**

Considerando o Teor da Portaria nº 1655/2021 ID: (0017999213).

**RESOLVE:**

Art. 1º - **LOTAR**, os servidores abaixo relacionados, Pertencente ao Quadro Permanente de Pessoal Civil do Estado de Rondônia, na **Gerência de Enfermagem**, do Hospital Estadual de Pronto Socorro João Paulo-II.

MATRICULA	NOME	CARGO	A PARTIR
300171287	Elisângela da Silva Brasil	Técnico em Enfermagem	23.03.2021
300171219	Leonice Amorim da Costa	Técnico em Enfermagem	11.03.2021
300171214	Lorena Farias Falcão	Enfermeiro	23.03.2021
300171631	Mariana de Lima Xavier	Enfermeiro	12.03.2021

Esta Portaria entra em vigor na data de sua publicação.

Registre-se, Publique - se e Cumpra-se.

**CARINA SOUZA DE OLIVEIRA**

Diretora Geral Adjunta / HPSJP-II

Protocolo 0021614452

Portaria nº 530 de 27 de outubro de 2021

**O DIRETOR GERAL DO HOSPITAL ESTADUAL DE PRONTO SOCORRO JOÃO PAULO II**, no de suas atribuições, conforme Lei Complementar n. 733 de 10 de Outubro de 2013, em conformidade com o Decreto de 09.01.2019, publicado no Diário Oficial nº 008 de 14.01.2019.

Considerando, o constante no Memorando 490 (0020447652), que consta no autos do processo n. 0050.406453/2021-93

**ESOLVE:**

**CONVALIDAR** a remarcação do gozode férias do servidor **MELQUIADES CASTRO DA SILVA NETO**, Enfermeiro, matrícula 300143397,,pertencente ao Quadro de Pessoal Civil de Pessoal do Estadode Rondônia, lotada na JPPII-GENF,o qual estava agendado para o período de **01/07/2020 a 20/07/2020**, alterando para **20/10/2021 á 09/11/2021**, considerando que o mesmo teve o descanso suspenso devido ao Decreto de Calamidade Pública, sendo a suspensão informada conforme processo 0050.259304/2020-48

Antônia Tereza Almeida de Freitas

Chefe no NGDP/ HPSJP-II

Protocolo 0021666273

Portaria nº 531 de 27 de outubro de 2021

**O DIRETOR GERAL DO HOSPITAL ESTADUAL DE PRONTO SOCORRO JOÃO PAULO II**, no de suas atribuições, conforme Lei Complementar n. 733 de 10 de Outubro de 2013, em conformidade com o Decreto de 09.01.2019, publicado no Diário Oficial nº 008 de 14.01.2019.

Considerando, o constante no Memorando 16 (0015621916), que consta no autos do processo n. 0050. 012198/2021-11

**ESOLVE:**

**CONVALIDAR** a remarcação do gozode férias da servidora **FRANCYCLEIA ABEL DA SILVA** matrículas: **300132218e 300093903**, pertencente ao Quadro de Pessoal Civil de Pessoal do Estadode Rondônia, lotada na JPPII-GENF,o qual estava agendado para o período de ,01/01/2021 à 30/01/2021alterando para **01/11/2021 á 20/11/2021**, considerando que a mesma teve as férias suspenso devido supracitada esteve hospitalizada em decorrência de infecção por **covid 19**.

Antônia Tereza Almeida de Freitas

Chefe no NGDP/ HPSJP-II

Protocolo 0021667428

## CEMETRON

Portaria nº 235 de 26 de outubro de 2021

**DIRETORA GERAL DO CENTRO DE MEDICINA TROPICAL DE RONDÔNIA-CEMETRON**, no uso de suas atribuições legais que lhe confere a Lei Complementar nº 965 de 20 de Dezembro/2017, publicado no DOE nº 2739 de 20/12/2017, nomeada em 01 de Janeiro de 2019 e publicado no DOE nº 0006 de 10/01/2019.

**Considerado:** 0053.499258/2021-79 e Memorando 139 (0021616159).

**RESOLVE:**

Art. 1º Revogar a Portaria 166 (0019624930), **REMARCAR** o gozo de férias regulamentar, por necessidade da Administração, conforme descrito no quadro abaixo:

Matrícula:	Nome Do Servidor:	Exercício:	Programada para:	Transferida para:	Lotação:
300136820	ALBERTO JUNIOR DE SOUZA CALDEIRA	2021	01/ 11/2021 á 30/11/2021	22/ 11/2021 á 21/12/2021	CEMETRON

Porto Velho, 26 de Outubro de 2021.

Publique-se, Registre-se, Cumpra-se.

**MARIA ORLI DOURADA LIMA**

Diretora Geral Adjunta/CEMETRON

Protocolo 0021634761

**FHEMERON****TERMO DE HOMOLOGAÇÃO****DISPENSA DE LICITAÇÃO**

PROCESSO Nº 0052.151159/2021-19

A **Fundação de Hematologia e Hemoterapia do Estado de Rondônia - FHEMERON**, torna público a Homologação do Processo administrativo para contratação de empresa na prestação de Cursoda Nova Lei de Licitação, com ênfase em Elaboração de Termo de Referência, Estudo Técnico Preliminar e Dispensa de Licitação, com carga horária de 16 horas/aula para atender as necessidades da Fundação de Hematologia e Hemoterapia de Rondônia - FHEMERON, na modalidade de **Dispensa de Licitação por razão de valor**, nos termos do inc. II do art. 75 e demais que disciplinam a matéria de Lei de licitações e contratos administrativos nº 14.133 de 01 de abril de 2021.

Em favor da empresa:

- a empresa vencedora foi empresa **S & S CONSULTORIA E SERVIÇOS LTDA** - CNPJ: 36.952.420/0001-15, no valor total R\$ 14.900,00 (quatorze mil e novecentos reais).

Publique-se

**TERMO DE RATIFICAÇÃO**

Com base nos autos e conforme disposto na lei nº 14.133 de 01 de abril de 2021 e suas alterações, **RATIFICO** a despesa no valor total de 14.900,00 (quatorze mil e novecentos reais).

**REGINALDO GIRELLI MACHADO**

Presidente - FHEMERON

Protocolo 0021634744

Portaria nº 330 de 25 de outubro de 2021

**O PRESIDENTE DA FUNDAÇÃO DE HEMATOLOGIA E HEMOTERAPIA DE RONDÔNIA**, no uso de suas atribuições que lhe são delegadas, e ainda nos termos do Artigo 4º do Decreto 10.851, de 29 de dezembro de 2003, e considerando o processo administrativo nº 0052.447132/2021-29.

**RESOLVE:**

Artigo 1º - Fica concedido ao servidor **Evandro Vieira Gouveia**, matrícula nº 300068951, CPF. 311.589.908.47, um Suprimento de Fundos com a função de Adiantamento, na importância de **R\$ 4.000,00 (quatro mil reais)**, correndo a despesa por conta do orçamento do presente exercício, para atendimento dos fins mencionados conforme abaixo especificado:

PROGRAMAÇÃO/ELEMENTO DE DESPESA FONTE NOTA DE EMPENHO VALOR R\$

10.122.1015.2087 3390-30 0110 2021NE0013412.000,00

10.122.1015.2087 3390-39 0110 2021NE0013422.000,00

Artigo 2º - O prazo de aplicação do Adiantamento de que trata o Artigo precedente será de 60 (sessenta) dias a contar da data do depósito bancário, e o prazo para a prestação de contas será de 10 (dez) dias úteis do mês seguinte ao da realização das despesas, conforme Artigo 9º e 11º do Decreto nº 10.851 de 29.12.2003.

Artigo 3º - Ao responsável pela aplicação do Suprimento caberá fazer pessoalmente a sua comprovação na forma estabelecida no Decreto supracitado.

Artigo 4º - A Gerência Administrativa e Financeira desta FHEMERON efetuará os registros competentes a caracterização de responsabilidade do servidor e a conferência da documentação comprobatória da aplicação dos recursos.

Artigo 5º - Esta Portaria vigorará na data de sua assinatura.

Registre-se,

Publique-se,

Cumpra-se.

Porto Velho, 25 de outubro de 2021.

**REGINALDO GIRELLI MACHADO**

Presidente/FHEMERON

Protocolo 0021585448

**TERMO DE HOMOLOGAÇÃO**

PROCESSO Nº. 0052.034719/2021-71

A **Fundação de Hematologia e Hemoterapia do Estado de Rondônia - FHEMERON**, torna público a Homologação/Ratificação de Pagamento de licenciamento dos veículos da frota da FHEMERON e os veículos inservíveis que serão baixados da frota, Taxas e emissão de **(CRV(Dut))** de vistoria, Seguro Obrigatório, taxas do Bombeiro e infrações de Trânsito (MULTAS), com intuito de manter a frota desta FHEMERON em estado regular para suprir as necessidades do Hemocentro coordenador e Hemocentros Regionais, com intuito de manter a frota desta FHEMERON, conforme especificações constantes deste Termo de Referência FHEMERON-NUCOMP (0016996618), bem como do Parecer 38 (0020018753), sendo o valor empenhado de acordo com o processo 0052.034719/2021-71.

Em favor da empresa:

- Empresa: DEPARTAMENTO ESTADUAL DE TRÂNSITO/DETRAN - CNPJ: **15.883.796/0001-45** - valor total **R\$ 12.661,34 (doze mil ,seiscentos e sessenta e um reais, trinta e quatro centavos)**

Publique-se.

**TERMO DE RATIFICAÇÃO**

Com base nos autos e conforme disposto no Artigo 26 da Lei nº 8.666/93 e suas alterações, **RATIFICO** a despesa no valor total de:

- Empresa: DEPARTAMENTO ESTADUAL DE TRÂNSITO/DETRAN - CNPJ: **15.883.796/0001-45** - valor total **R\$ 12.661,34 (doze mil ,seiscentos e sessenta e um reais, trinta e quatro centavos)**

REGINALDO GIRELLI MACHADO  
PRESIDENTE

Protocolo 0021659552

## AGEVISA

Portaria nº 172 de 26 de outubro de 2021

O Diretor Geral da Agência Estadual de Vigilância em Saúde do Estado de Rondônia – AGEVISA/RO, no uso das atribuições legais, que lhe confere a lei Complementar nº 333 de 27.12.2005, publicado no DOE nº 0426 de 02.01.2006 e suas alterações bem como o Decreto de 09 de julho de 2021, publicado no DOE, Edição Suplementar 138.1 de 09 de julho de 2021,

Considerando o **Planejamento Anual de Férias - 2021**, que consta nos autos do Processo nº 0002.495540/2021-82 .

**RESOLVE:**

Art. 1º. Alterar o **período de férias (19/07/2021 à 28/07/2021)** do (a) servidor (a) abaixo identificado (a), constante na Escala Anual de Férias-2021, passando a vigorar conforme quadro a seguir:

MATRÍCULA	SERVIDOR	CARGO	EXERCÍCIO: 2021			ABONO PECUNIÁRIO		A
			1º PERÍODO	2º PERÍODO	3º PERÍODO	SIM/NÃO	PERÍODO CONVERTER	
300172431	ANANIAS ALVES FILHO	ASSESSOR DE CONTROLE INTERNO I		25/ 10 à 03/11/2021				

Art. 2º. Esta Portaria entrará em vigor a partir de sua publicação, retroagindo seus efeitos legais a 19/07/2021.

Acolho e autorizo.

**CEL. BM GILVANDER GREGÓRIO DE LIMA**  
Diretor Geral AGEVISA/RO

Protocolo 0021641589

Portaria nº 173 de 26 de outubro de 2021

O **Diretor Geral da Agência Estadual de Vigilância em Saúde do Estado de Rondônia – AGEVISA/RO**, no uso das atribuições legais, que lhe confere a lei Complementar nº 333 de 27.12.2005, publicado no DOE nº 0426 de 02.01.2006 e suas alterações bem como o Decreto de 09 de julho de 2021, publicado no DOE nº 138.1 de 09 de julho de 2021

Considerando o Memorando o nº 113/2021/AGEVISA-GAB, constante nos autos do Processo n. 0002.211690/2018-48 e 0002.464554/2021-54

**RESOLVE:**

**Art. 1º - DESIGNAR** os servidores abaixo-relacionados, para comporem a Comissão de Plano de Cargos, Carreiras e Remuneração dos servidores da AGEVISA-RO.

**PRESIDENTE:**

Servidor	Matrícula
FABIO JULIO PERONDI SILVA	300092941

**MEMBROS:**

Servidor	Matrícula
TÂNIA MEDEIROS DE CASTRO SOUZA	702875
EDILSON BATISTA DA SILVA	300057738
JOÃO ADAUTO MARINS GONÇAVES	300053387
ANANIAS ALVES FILHO	241833

**Art. 2º** - Esta portaria entrará em vigor a partir da data de sua publicação.

Publica-se, Registra-se, Cumpra-se.

**CEL BM GILVANDER GREGÓRIO DE LIMA**  
Diretor Geral/AGEVISA-RO

Protocolo 0021645814

## CETAS

## AVISO

## AVISO DE DISPENSA DE LICITAÇÃO

O **CENTRO DE EDUCAÇÃO TÉCNICO PROFISSIONAL NA ÁREA DE SAÚDE – CETAS** torna público a quem possa interessar, segundo os Termos do artigo 24, inciso II da Lei Federal nº 8.666/93, nos autos do Processo Administrativo nº. 0055.376735/2021-17, que foi dispensada a licitação visando a aquisição de material elétrico, do tipo lâmpadas de LED - visando atender esse Centro Formador em nossa sede, nesta Capital, no valor total de R\$ 6.200,00 (seis mil e duzentos reais), em favor de Petel Materiais de Construção LTDA, CNPJ 26.834.259/0001-55, conforme Parecer Jurídico 15-2021/CETAS.

Porto Velho, 21 de outubro de 2021.

**LUCIENE CARVALHO PIEDADE ALMEIDA**  
Diretora Geral / CETAS

Protocolo 0021529790

Portaria nº 68 de 27 de outubro de 2021

A Diretora Geral do Centro de Educação Técnico Profissional da Área da Saúde –CETAS, no uso de suas atribuições legais, e conforme consta no Memo. 8/2021/CETAS-NN (Processo Sistema SEI: 0055.448698/2021-48),

RESOLVE:

**Designar, Mônica Andreasi Cassetari**, portador do RG nº 28.008.963-6 SSP/SP, Bacharel em Psicologia, possui *pós Graduação Lato Sensu* em Psicopedagogia Institucional, devidamente aprovado e convocado por meio do Processo Seletivo Simplificado para exercer atividade de **INSTRUTORIA (148 horas)**, no âmbito deste CETAS, conforme as Leis 2912 de 03/12/2012e 4619 e 4928 de 22 de outubro de 2019 e 17 de dezembro de 2020 e suas alterações, respectivamente, na sala de aula descentralizada do curso de formação Inicial e continuada de Saúde Mental, no município de Alto Alegre dos Parecis - RO, que ocorrerá conforme quadro abaixo.

MÊS/ ANO	PERÍODO	CARGA HORÁRIA
<b>CAPACITAÇÃO PEDAGÓGICA</b>	<b>22 e 23 de setembro</b>	<b>16 horas</b>
NOVEMBRO/ 2021	22 a 26/ 2021	40h + 8h Planejamento
JANEIRO/ 2021	24 a 28/ 2022	40h + 8h Planejamento
FEVEREIRO/ 2022	21 a 25/ 2022	30h + 6h Planejamento
Total:		148 horas

Essa portaria temefeito retroativo em 11/10/2021,revogando disposição contrária.

Publique-se, registre-se e cumpra-se.

LUCIENE CARVALHO PIEDADE ALMEIDA

Diretora Geral-CETAS

Protocolo 0021654966

Portaria nº 69 de 27 de outubro de 2021

A Diretora Geral do Centro de Educação Técnico Profissional da Área da Saúde –CETAS, no uso de suas atribuições legais, e conforme consta no Memo. 10/2021/CETAS-NN (Processo Sistema SEI: 0055.449610/2021-13),

RESOLVE:

**Designar, Elizane Silva dos Santos**, portador do RG nº 1430510 SESDEC/RO, Bacharel em Psicologia, possui *pós Graduação Lato Sensu* em Metodologia e Didática do Ensino Superior, devidamente aprovado e convocado por meio do Processo Seletivo Simplificado para exercer atividade de **INSTRUTORIA (148 horas)**, no âmbito deste CETAS, conforme as Leis 2912 de 03/12/2012e 4619 e 4928 de 22 de outubro de 2019 e 17 de dezembro de 2020 e suas alterações, respectivamente, na sala de aula descentralizada do curso de formação Inicial e continuada de Saúde Mental, no município de Alto Alegre dos Parecis - RO, que ocorrerá conforme quadro abaixo.

MÊS/ ANO	PERÍODO	CARGA HORÁRIA
<b>CAPACITAÇÃO PEDAGÓGICA</b>	<b>22 e 23 de setembro</b>	<b>16 horas</b>
OUTUBRO/ 2021	04 a 08/ 2021	40h + 8h Planejamento
DEZEMBRO/ 2021	06 a 10/ 2021	40h + 8h Planejamento
FEVEREIRO/ 2022	21 a 25/ 2022	30h + 6h Planejamento
Total:		148 horas

Essa portaria temefeito retroativo em 11/10/2021,revogando disposição contrária.

Publique-se, registre-se e cumpra-se.

LUCIENE CARVALHO PIEDADE ALMEIDA

Diretora Geral-CETAS

Protocolo 0021655878

Portaria nº 70 de 27 de outubro de 2021

A Diretora Geral do Centro de Educação Técnico Profissional da Área da Saúde –CETAS, no uso de suas atribuições legais, e conforme consta no Memo. 09/2021/CETAS-ND (Processo Sistema SEI: 0055.449445/2021-91),

RESOLVE:

**Designar, Jociel Antônio Gonçalves**, portador do RG nº 804486 SSP/RO, Licenciado em pedagogia, Mestre em Ensino de Ciências e Matemática , devidamente aprovado e convocado por meio do Processo Seletivo Simplificado para exercer atividade de **INSTRUTORIA (148 horas)**, no âmbito deste CETAS, conforme as Leis 2912 de 03/12/2012e 4619 e 4928 de 22 de outubro de 2019 e 17 de dezembro de 2020 e suas alterações, respectivamente, na sala de aula descentralizada do curso de formação Inicial e continuada de Saúde Mental, no município de Alto Alegre dos Parecis - RO, que ocorrerá conforme quadro abaixo.

MÊS/ ANO	PERÍODO	CARGA HORÁRIA
<b>CAPACITAÇÃO PEDAGÓGICA</b>	<b>22 e 23 de setembro</b>	<b>16 horas</b>
OUTUBRO/ 2021	04 a 10/ 2021	25 horas
NOVEMBRO/ 2021	22 a 26/ 2021	25 horas
DEZEMBRO/ 2021	06 a 10/ 2021	25 horas
JANEIRO/ 2022	24 a 28/ 2022	25 horas
FEVEREIRO/ 2022	21 a 25/ 2022	25 horas
Total:		141 horas

Essa portaria tem efeito retroativo em 11/10/2021,revogando disposição contrária.

Publique-se, registre-se e cumpra-se.

LUCIENE CARVALHO PIEDADE ALMEIDA

Diretora Geral-CETAS

Protocolo 0021656090

Portaria nº 71 de 27 de outubro de 2021

A Diretora Geral do Centro de Educação Técnico Profissional da Área da Saúde –CETAS, no uso de suas atribuições legais, e conforme consta no Memo. 04/2021/CETAS-NV (Processo Sistema SEI: 0055.449980/2021-34),

**Designar, Aline de Assis Ferreira** portador do RG nº 1178399 SSP/RO, Licenciada em Pedagogia, devidamente aprovado e convocado por meio do Processo Seletivo Simplificado para exercer atividade de **TUTORIA(96 horas)**, no âmbito deste CETAS, conforme as Leis 2912 de 03/12/2012e 4619 e 4928 de 22 de outubro de 2019 e 17 de dezembro de 2020 e suas alterações, respectivamente, na sala de aula descentralizada do curso de formação Inicial e continuada em Enfermagem para a Qualidade do Atendimento ao Usuário do SUS-QUALISUS, no município Machadinho do Oeste - RO, que ocorrerá conforme quadro abaixo.

MÊS/ ANO	PERÍODO	CARGA HORÁRIA
<b>CAPACITAÇÃO PEDAGÓGICA</b>	14 e 15/ 09/2021	<b>16 horas</b>
Setembro	29/ 09/2021	3 horas
Outubro/ 2021	06, 08, 13,15, 20, 22, 27 e 29/ 10/2021	37 horas
Novembro/ 2021	03,05, 09, 12, 16, 19, 26 e 30/ 11/2021	32 horas
Dezembro/ 2021	01 e 03/ 12/2021	8 horas
<b>Total:</b>		<b>96 horas</b>

Essa portaria temefeito retroativo em 18/10/2021,revogando disposição contraria.

Publique-se, registre-se e cumpra-se.

LUCIENE CARVALHO PIEDADE ALMEIDA

Diretora Geral-CETAS

Protocolo 0021656426

Portaria nº 72 de 27 de outubro de 2021

A Diretora Geral do Centro de Educação Técnico Profissional da Área da Saúde –CETAS, no uso de suas atribuições legais, e conforme consta no Memo. 05/2021/CETAS-NV (Processo Sistema SEI: 0055.444165/2021-97),

**Designar, Giovane Camilo da Silva** portador do RG nº 915788 SSP/RO, Licenciada em Pedagogia, devidamente aprovado e convocado por meio do Processo Seletivo Simplificado para exercer atividade de **TUTORIA(117 horas)**, no âmbito deste CETAS, conforme as Leis 2912 de 03/12/2012e 4619 e 4928 de 22 de outubro de 2019 e 17 de dezembro de 2020 e suas alterações, respectivamente, na sala de aula descentralizada do curso de formação Inicial e continuada em Enfermagem para a Qualidade do Atendimento ao Usuário do SUS-QUALISUS, no município Machadinho do Oeste - RO, que ocorrerá conforme quadro abaixo.

MÊS/ ANO	PERÍODO	CARGA HORÁRIA
<b>CAPACITAÇÃO PEDAGÓGICA</b>	14 e 15/ 09/2021	<b>16 horas</b>
Outubro/ 2021	01, 08, 15, 22 e 29/ 10/2021	48 horas
Novembro/ 2021	05, 11, 12, 19 e 26/ 11/2021	43 horas
Dezembro/ 2021	03/ 12/2021	10 horas
<b>Total:</b>		<b>117 horas</b>

Essa portaria temefeito retroativo em 18/10/2021,revogando disposição contraria.

Publique-se, registre-se e cumpra-se.

LUCIENE CARVALHO PIEDADE ALMEIDA

Diretora Geral-CETAS

Protocolo 0021657235

Portaria nº 73 de 27 de outubro de 2021

A Diretora Geral do Centro de Educação Técnico Profissional da Área da Saúde –CETAS, no uso de suas atribuições legais, e conforme consta no Memo. 05/2021/CETAS-NN (Processo Sistema SEI: 0055.428095/2021-20)

**Designar, Maria Alice Nicácio** portador do RG nº 390650 SSP/RO, Licenciada em Pedagogia, devidamente aprovado e convocado por meio do Processo Seletivo Simplificado para exercer atividade de **TUTORIA(126 horas)**, no âmbito deste CETAS, conforme as Leis 2912 de 03/12/2012e 4619 e 4928 de 22 de outubro de 2019 e 17 de dezembro de 2020 e suas alterações, respectivamente, na sala de aula descentralizada do curso de formação Inicial e continuada de Cuidador de Idoso, no município Ouro Preto d' Oeste - RO, que ocorrerá conforme quadro abaixo.

MÊS/ ANO	PERÍODO	CARGA HORÁRIA
<b>CAPACITAÇÃO PEDAGÓGICA</b>	12 e 13/ 08/2021	<b>16 horas</b>
Setembro/ 2021	20 a 24/ 09/2021	25 horas
Outubro/ 2021	04 a 08/ 10/2021	25 horas
Novembro/ 2021	08 a 12/ 11/2021	25horas
Dezembro/ 2021	06 a 10/ 12/2021	25 horas
Janeiro/ 2022	24 a 28/ 01/2022	10 horas
<b>Total:</b>		<b>126 horas</b>

Essa portaria temefeito retroativo em 22/10/2021,revogando disposição contraria.

Publique-se, registre-se e cumpra-se.

LUCIENE CARVALHO PIEDADE ALMEIDA

Diretora Geral-CETAS

Protocolo 0021658290

**SEDUC**

Portaria nº 6526 de 26 de outubro de 2021

O SECRETÁRIO DE ESTADO DA EDUCAÇÃO no uso das atribuições que lhe são conferidas no artigo 71 da Constituição do Estado de Rondônia,  
RESOLVE:

Artigo 1º - Designar a servidora **Helena Pinheiro Virgulino**, SIAPE nº 2323652 Técnica em contabilidade, CPF nº 203846532-00, para a função de **Gestora do Contrato nº 14/2019** (8021773), celebrado entre esta Secretaria de Estado da Educação e a empresa ÁGUAS DE BURITIS SANEAMENTO S.A/RO - CNPJ: 21.918.616/0001-16, em atendimento as unidades gestoras escolares, pertencentes a rede pública estadual de ensino, localizadas no **município de Buritis/RO**, com o fornecimento de água e esgoto à SEDUC.

Artigo 2º - Cabe ao gestor do contrato coordenar as atividades relacionadas à fiscalização técnica, administrativa e setorial, bem como conhecer o teor do contrato, inclusive as e demais peças integrantes do processo administrativo nº 0029.303140/2018-56, e também, as normas legais e regulamentares aplicáveis aos contratos administrativos, em especial a Lei nº 8.666/1993.

Art. 3º - Esta Portaria entra em vigor com efeitos a partir de sua assinatura e posterior publicação no Diário Oficial do Estado de Rondônia.

Porto Velho, 26 de outubro de 2021.

Protocolo 0021621378

Portaria nº 6523 de 26 de outubro de 2021

O SECRETÁRIO DE ESTADO DA EDUCAÇÃO no uso das atribuições que lhe são conferidas no artigo 71 da Constituição do Estado de Rondônia,  
RESOLVE:

Artigo 1º - Designar a servidora **Helena Pinheiro Virgulino**, SIAPE nº 2323652 Técnica em contabilidade, CPF nº 203846532-00, para a função de **Gestora do Contrato de Adesão nº 195/2017** (1188969), celebrado entre esta Secretaria de Estado da Educação e a empresa ÁGUA DE ARIQUEMES - Saneamento - SPE-LTDA/RO, inscrita no CNPJ: 24.565.225/0001-53, em atendimento as unidades gestoras escolares, pertencentes a rede pública estadual de ensino, localizadas no município de **Ariquemes/RO**, com o fornecimento de água e esgoto

Artigo 2º - Cabe ao gestor do contrato coordenar as atividades relacionadas à fiscalização técnica, administrativa e setorial, bem como conhecer o teor do contrato, inclusive as e demais peças integrantes do processo administrativo nº 0029.087642/2018-24, e também, as normas legais e regulamentares aplicáveis aos contratos administrativos, em especial a Lei nº 8.666/1993.

Art. 3º - Esta Portaria entra em vigor com efeitos a partir de sua assinatura e posterior publicação no Diário Oficial do Estado de Rondônia.

Porto Velho, 26 de outubro de 2021.

Protocolo 0021620491

Portaria nº 6392 de 18 de outubro de 2021

Concede por 04 (quatro) anos a Prorrogação da Autorização de Funcionamento concedida pela Portaria nº 2.881/2016-GAB/SEDUC, de 09/09/2016, publicada no DOE nº 171, de 13/09/2016 à Escola Estadual de Ensino Fundamental Custódio Gabriel Filho, mantida pela Secretaria de Estado da Educação-SEDUC, localizada no município de Alto Paraíso-RO, pertencente à Rede Pública Estadual de Ensino, e dá outras providências.

O SECRETÁRIO DE ESTADO DA EDUCAÇÃO, no uso de suas atribuições legais preconizadas no Art. 71 da Constituição Estadual e considerando o disposto na Resolução nº 1.274/2020-CEE/RO, e no Parecer Técnico nº 31/2021/SEDUC-NRE, de 18 de outubro de 2021,

RESOLVE:

Art. 1º Conceder por quatro (04) anos Prorrogação da Autorização de Funcionamento concedida pela Portaria nº 2.881/2016-GAB/SEDUC, de 09/09/2016, publicada no DOE nº 171, de 13/09/2016 à Escola Estadual de Ensino Fundamental Custódio Gabriel Filho, mantida pela Secretaria de Estado da Educação-SEDUC, localizada no município de Alto Paraíso-RO, pertencente à Rede Pública Estadual de Ensino, para a oferta da Educação Básica com os seguintes serviços:

- I-Ensino Fundamental Regular do 6º ao 9º ano; e
- II-Educação Especial de forma inclusiva.

Parágrafo único. A Portaria nº 2.881/2016-GAB/SEDUC, no período de 13/09/2020 até a data de publicação desta Portaria, esteve Prorrogada automaticamente, estando amparada pelo artigo 18 da Portaria nº 620/2017-GAB/SEDUC.

Art. 2º A direção da escola deve manter toda a documentação e informações referentes ao funcionamento da mesma, da vida escolar dos estudantes e funcionários, organizadas e atualizadas de acordo com o Art. 15 da Portaria nº 620/2017-GAB/SEDUC.

Art. 3º A escola observará o disposto nas Portarias vigentes emanadas pela SEDUC quanto aos critérios para a avaliação e recuperação da aprendizagem, o cumprimento das Matrizes Curriculares Unificadas e do Referencial Curricular Estadual.

Art. 4º A Escola Estadual de Ensino Fundamental Custódio Gabriel Filhodeverá atender as recomendações emanadas no Parecer Técnico nº 31/2021/SEDUC-NRE, de 18/10/2021.

Art. 5º Esta Portaria entra em vigor na data de sua publicação.

Protocolo 0021415812

Portaria nº 6528 de 26 de outubro de 2021

O SECRETÁRIO DE ESTADO DA EDUCAÇÃO no uso das atribuições que lhe são conferidas no artigo 71 da Constituição do Estado de Rondônia,  
RESOLVE:

Artigo 1º - Designar a servidora **Helena Pinheiro Virgulino**, SIAPE nº 2323652 Técnica em contabilidade, CPF nº 203846532-00, para a função de

Gestora do Contrato n.02/2018(1556326,7428625), celebrado entre esta Secretaria de Estado da Educação e a empresa **Serviços Autônomos de Água e Esgotos de Cacoal**, inscritano CNPJ n.04.395.067/0001-23, em atendimento asunidades gestoras eescolares,pertencentes a rede pública estadual de ensino, localizadas no município de **Cacoal/RO**, com o fornecimento de água e esgoto à SEDUC.

Artigo 2º - Cabe ao gestor do contrato coordenar as atividades relacionadas à fiscalização técnica, administrativa e setorial, bem como conhecer o teor do contrato, inclusive as e demais peças integrantes do processo administrativo nº 0029.081200/2018-74, e também,as normas legais e regulamentares aplicáveis aos contratos administrativos, em especial a Lei nº.8.666/1993.

Art. 3º -Esta Portaria entra em vigor com efeitos a partir de sua assinaturae posterior publicação no Diário Oficial do Estado de Rondônia.

Porto Velho, 26 de outubro de 2021.

Protocolo 0021623361

Portaria nº 6456 de 20 de outubro de 2021

O SECRETÁRIO DE ESTADO DA EDUCAÇÃO no uso das atribuições que lhe são conferidas no artigo 71 da Constituição do Estado de Rondônia,

RESOLVE:

Artigo 1º - Designar a servidora Rosecléia de Oliveira Silva, Matrícula 300015100, Técnica Educacional, CPF 243.846.231-00, para a função de Gestora do Contrato **191/PGE-2019** referente ao serviço referente à prestação de serviço de Gerenciamento de Combustível, contratados pela Secretaria de Estado da Educação.

Artigo 2º - Cabe ao gestor do contrato coordenar as atividades relacionadas à fiscalização técnica, administrava e setorial, bem como conhecer o teor do contrato, inclusive o Termo de Referência e seus anexos, e demais peças integrantes do processo administrativo, e também as normas legais e regulamentares aplicáveis aos contratos administrativos, em especial a Lei nº. 8.666/1993.

Artigo. 3º Esta Portaria entra em vigor, na data de sua assinatura e posterior publicação no Diário Oficial da União, revogando a Portaria nº 3559 de 05 de outubro de de 2020(0014048613)

Porto Velho, 20 de outubro de 2021

SUAMY VIVECANANDA LACERDA DE ABREU

Secretário de Estado da Educação

Protocolo 0021506971

Portaria nº 6436 de 20 de outubro de 2021

O SECRETÁRIO DE ESTADO DA EDUCAÇÃO no uso das atribuições que lhe são conferidas no artigo 71 da Constituição do Estado de Rondônia,

RESOLVE:

Artigo 1º - Designar a servidora Helena Pinheiro Virgulino, Siape nº 23236523, Técnica,CPF nº: 203.846.532-00 lotada na Assessoria de Contratos/SEDUC, para a função de Gestora do Contrato nº 136/PGE-2020, referente a contratação de empresa especializada para prestação de serviços de comunicação, em Banda KU, conforme condições, quantidades e exigências estabelecidas no Edital e seus Anexos, para atender às escolas da Rede Estadual de Ensino, através da Secretaria de Estado da Educação,

Artigo 2º - Cabe ao gestor do contrato coordenar as atividades relacionadas à fiscalização, administrativa e setorial, bem como conhecer o teor do contrato, inclusive o Termo de Referência e seus anexos, e demais peças integrantes do processo administrativo, e também as normas legais e regulamentares aplicáveis aos contratos administrativos, em especial a Lei nº.8.666/1993.

Art. 3º Esta Portaria entra em vigor, na data de sua assinatura e posterior publicação no Diário Oficial da União, tornando sem efeito a Portaria nº 2634 de 03 de maio de 2021.

Porto Velho, 20 de outubro de 2021.

SUAMY VIVECANANDA LACERDA DE ABREU

Secretário de Estado da Educação

Protocolo 0021479913

Portaria nº 6457 de 20 de outubro de 2021

O SECRETÁRIO DE ESTADO DA EDUCAÇÃO no uso das atribuições que lhe são conferidas no artigo 71 da Constituição do Estado de Rondônia,

RESOLVE:

- Artigo 1º - Designar a servidora **Rosecléia de Oliveira Silva**, Matrícula 300015100, Técnica Educacional, CPF 243.846.231-00, para a função de Gestora do Contrato **581/PGE-2020,(0016115126)** referente a Contratação de sistema de autogestão de frota, para prestação, de forma contínua, de gerenciamento, controle e credenciamento de rede especializada em manutenção preventiva e corretiva de veículos, através de sistema informatizado, com software disponibilizado em tempo real pela internet, e integrado com tecnologia de cartão magnético com senha ou cartão eletrônico tipo smart com chip com senha, visando atender as necessidades dos veículos, maquinários, embarcações e compressores pertencentes à frota oficial do Governo do Estado de Rondônia"

Artigo 2º - Cabe ao gestor do contrato coordenar as atividades relacionadas à fiscalização técnica, administrava e setorial, bem como conhecer o teor do contrato, inclusive o Termo de Referência e seus anexos, e demais peças integrantes do processo administrativo, e também as normas legais e regulamentares aplicáveis aos contratos administrativos, em especial a Lei nº. 8.666/1993.

Artigo. 3º Esta Portaria entra em vigor, na data de sua assinatura e posterior publicação no Diário Oficial da União, revogando a Portaria nº 3559 de 05 de outubro de de 2020(0014048613).

Porto Velho, 20 de outubro de 2021

SUAMY VIVECANANDA LACERDA

secretário de estado da educação

Protocolo 0021508062

#### TERMO DE HOMOLOGAÇÃO

PROCESSO:0029.424116/2021-55

INTERESSADOS:JOSE BRANDÃO DA SILVA, ELIANE CRISTINA FARIA e ADJALMA ROCHA DE SOUZA

Autenticidade pode ser verificada em: <https://ppe.sistemas.ro.gov.br/Diof/Pdf/11196>

Diário assinado eletronicamente por GILSON BARBOSA - Diretor, em 27/10/2021, às 12:20

**VALOR:** R\$ 2.000,00 (Dois MilReais ).

Senhor Secretário,

Trata o presente Processo de Concessão de Diárias e após análise foi emitido o Parecer 1580 (0021487594) do Controle Interno opinando favorável ao prosseguimento cabendo **ao ordenador de despesa a deliberação quanto à aprovação e homologação da prestação de contas** com fundamento no art. 18 do Decreto nº 18.728/2014.

Estando o processo em ordem, submetemos Vossa apreciação.

**FRANCICLEIA CAVALCANTE DE OLIVEIRA**

Assessora Técnica de Indenizações

**TERMO DE HOMOLOGAÇÃO**

**HOMOLOGO A PRESTAÇÃO DE CONTAS DE DIÁRIAS** em favor dos servidores JOSE BRANDÃO DA SILVA, ELIANE CRISTINA FARIA e ADJALMA ROCHA DE SOUZA com base no Parecer 1580 (0021487594) do Controle Interno.

Permaneçam os autos a disposição para Fiscalização e Auditoria do Controle Interno e Externo, sendo que a homologação não impede a atuação da administração nos moldes da Lei 3.830/2016, art. 14 e Súmula n. 473/STF.

Nesta oportunidade, encaminho à Assessoria Técnica de Indenizações para providências quanto à baixa da responsabilidade dos servidores citados acima referente exclusivamente a este processo.

**SUAMY VIVECANANDA LACERDA DE ABREU**

Secretário de Estado da Educação

Protocolo 0021585398

**TERMO DE HOMOLOGAÇÃO**

**PROCESSO:** 0029.425270/2021-44

**INTERESSADOS:** ELIAS JOSE DA CRUZ, HELIZANGELA MARIA DE SOUZA.

**VALOR:** R\$ 1.750,00(Um Mil e Setecentos e CinquentaReais )

Senhor Secretário,

Trata o presente Processo de Concessão de Diárias e após análise foi emitido o Parecer 1592 (0021542402) do Controle Interno opinando favorável ao prosseguimento cabendo **ao ordenador de despesa a deliberação quanto à aprovação e homologação da prestação de contas** com fundamento no art. 18 do Decreto nº 18.728/2014.

Estando o processo em ordem, submetemos Vossa apreciação.

**FRANCICLEIA CAVALCANTE DE OLIVEIRA**

Assessora Técnica de Indenizações

**TERMO DE HOMOLOGAÇÃO**

**HOMOLOGO A PRESTAÇÃO DE CONTAS DE DIÁRIAS** em favor dos servidores ELIAS JOSE DA CRUZ, HELIZANGELA MARIA DE SOUZA. com base no Parecer 1592 (0021542402) do Controle Interno.

Permaneçam os autos a disposição para Fiscalização e Auditoria do Controle Interno e Externo, sendo que a homologação não impede a atuação da administração nos moldes da Lei 3.830/2016, art. 14 e Súmula n. 473/STF.

Nesta oportunidade, encaminho à Assessoria Técnica de Indenizações para providências quanto à baixa da responsabilidade dos servidores citados acima referente exclusivamente a este processo.

**SUAMY VIVECANANDA LACERDA DE ABREU**

Secretário de Estado da Educação

Protocolo 0021568509

Portaria nº 6499 de 22 de outubro de 2021

O SECRETÁRIO DE ESTADO DA EDUCAÇÃO, no uso das atribuições que lhe são conferidas no artigo 71 da Constituição do Estado de Rondônia, em cumprimento ao disposto no art. 67 da Lei Federal nº 8666/93; considerando o Processo nº 0005.494859/2020-80, que tem como objeto **"AMPLIAÇÃO E REFORMA DAS DEPENDÊNCIAS"** do **"CONSELHO ESCOLAR DA EEEFM OSWALDO PIANA"** do Município de **PORTO VELHO/RO**.

**R E S O L V E:**

Art. 1º Designar o servidor **Jadson Souza de Melo (Engenheiro Civil)**, lotado na Assessoria Técnica de Infraestrutura da Secretaria de Estado da Educação para acompanhar, medir e fiscalizar a execução da obra ou serviço, ou o recebimento do material, objeto, ou equipamento adquirido, bem como receber provisoriamente a obra ou serviço nos termos da Lei nº 8.666/93.

Parágrafo único. Os servidores designados deverão, caso venham a ocorrer descumprimentos ou irregularidades por parte da contratada na execução do Contrato, relatá-los imediatamente por meio de Relatório para apreciação do Secretário de Estado da Educação, a fim de tomar providências cabíveis. Os serviços deverão ser executados nas condições estabelecidas no Edital de Licitação, Contrato e Planilha Orçamentária da Contratada, constantes do Processo Administrativo e contrato específico.

Art. 2º Esta Portaria entra em vigor retroativamente, **a contar de 21 de outubro de 2021**.

Porto Velho, 22 de outubro de 2021.

**SUAMY VIVECANANDA LACERDA DE ABREU**

Secretário de Estado da Educação

Protocolo 0021573332

**TERMO DE HOMOLOGAÇÃO**

**PROCESSO:** 0029.419690/2021-91

**INTERESSADOS:** UELITON PAULO DE SOUSA DIAS, SONEIDE DE FÁTIMA ROYER E EDILEIA FERREIRA GAMA .

**VALOR:** R\$ 1.875,00 (um mil oitocentos e setenta e cinco reais)..

Senhor Secretário,

Trata o presente Processo de Concessão de Diárias e após análise foi emitido o Parecer 1593 (0021547723) do Controle Interno opinando favorável ao



prosseguimento cabendo **ao ordenador de despesa a deliberação quanto à aprovação e homologação da prestação de contas** com fundamento no art. 18 do Decreto nº 18.728/2014.

Estando o processo em ordem, submetemos Vossa apreciação.

**FRANCICLÉIA CAVALCANTE DE OLIVEIRA**

Assessora Técnica de Indenizações

**TERMO DE HOMOLOGAÇÃO**

**HOMOLOGO A PRESTAÇÃO DE CONTAS DE DIÁRIAS** em favor dos servidores UELITON PAULO DE SOUSA DIAS, SONEIDE DE FÁTIMA ROYER E EDILEIA FERREIRA GAMA.com base no Parecer 1593 (0021547723) do Controle Interno.

Permaneçam os autos a disposição para Fiscalização e Auditoria do Controle Interno e Externo, sendo que a homologação não impede a atuação da administração nos moldes da Lei 3.830/2016, art. 14 e Súmula n. 473/STF.

Nesta oportunidade, encaminho à Assessoria Técnica de Indenizações para providências quanto à baixa da responsabilidade dos servidores citados acima referente exclusivamente a este processo.

**SUAMY VIVECANANDA LACERDA DE ABREU**

Secretário de Estado da Educação

Protocolo 0021555819

**EXTRATO**

EEEMTI CAPITÃO SÍLVIO DE FARIAS

O **CONSELHO ESCOLAR UNIÃO E TRABALHO**, pessoa jurídica de direito público, com sede à Rua Florianópolis, N.º 2945, inscrita no CNPJ sob n.º 63.788.285/0001-97, representada neste ato pela Diretora Executiva (Presidente), Srª SEILZA MOREIRA DE SOUZA RAMPASIO, CPF nº 723.355.642-34 doravantedenominada CONTRATANTE, e por outro lado OSVALDO PRESILIUS, situado àLinha 603, Km13, em Jaru - RO, inscrito no CPF: 877.476.267-20 e DAP nº **SSDW0877476267202909201156** doravante denominado CONTRATADO fundamentados nas disposições da Lei nº 11.947/2009, da Lei nº 8.666/93 e da Resolução 4/2015/FNDE, e tendo em vista o que consta na Chamada Pública nº **06/2021/PNAE-CRE-JARU**, em atendimentos às parcelas de 1 a 6 do FNDE do PNAEdo recurso de 2021resolvem celebrar o presente contrato mediante as cláusulas que seguem:

**CLÁUSULA PRIMEIRA:**

É objeto desta contratação a aquisição de GÊNEROS ALIMENTÍCIOS DA AGRICULTURA FAMILIAR PARA ALIMENTAÇÃO ESCOLAR, para alunos da rede de educação básica pública, verba pública do PNAE, segundo semestre de 2021, descritos no quadro previsto na Cláusula Quarta, todos de acordo com a chamada pública n.º 06/2021, o qual fica fazendo parte integrante do presente contrato, independentemente de anexação ou transcrição.

**CLÁUSULA SEGUNDA:**

O CONTRATADO se compromete a fornecer os gêneros alimentícios da Agricultura Familiar ao CONTRATANTE conforme descrito na Cláusula Quarta deste Contrato.

**CLÁUSULA TERCEIRA:**

O limite individual de venda de gêneros alimentícios do CONTRATADO, será de até R\$ 20.000,00 (vinte mil reais) por DAP por ano civil, referente à sua produção, conforme a legislação do Programa Nacional de Alimentação Escolar.

**CLÁUSULA QUARTA:**

Pelo fornecimento dos gêneros alimentícios, nos quantitativos descritos abaixo (no quadro), de Gêneros Alimentícios da Agricultura Familiar, o (a) CONTRATADO (A) receberá o valor total de R\$ 1.968,10 (mil novecentos e sessenta e oito reais e dez centavos).

a) O recebimento das mercadorias dar-se-á mediante apresentação do Termo de Recebimento e das Notas Fiscais de Venda pela pessoa responsável pela alimentação no local de entrega, consoante anexo deste Contrato.

b) O preço de aquisição é o preço pago ao fornecedor da agricultura familiar e no cálculo do preço já devem estar incluídas as despesas com frete, recursos humanos e materiais, assim como com os encargos fiscais, sociais, comerciais, trabalhistas e previdenciários e quaisquer outras despesas necessárias ao cumprimento das obrigações decorrentes do presente contrato.

Produto	Unidade	Quantidade	Data de Entrega	Preço de Aquisição	
				Preço Unitário (divulgado na chamada pública)	Preço Total
Polpa de fruta (maracujá)	kg	30	25 de outubro/ 2021	R\$ 17,55	R\$ 526,50
Polpa de fruta ( açaí)	kg	17	25 de outubro/ 2021	R\$ 14,60	R\$ 248,20
Polpa de fruta (maracujá)	kg	68	19 de novembro	R\$ 17,55	1.193,40
<b>Valor Total do Contrato</b>					<b>R\$ 1.968,10</b>

**CLÁUSULA QUINTA:**

As despesas decorrentes do presente contrato correrão à conta das seguintes dotações orçamentárias: PROG. NACIONAL DE ALIMENTAÇÃO ESCOLAR - PNAE.

**DO PRAZO:** O CONTRATANTE se compromete em guardar pelo prazo estabelecido no § 11 do artigo 45 da Resolução CD/FNDE nº 26/2013 as cópias das Notas Fiscais de Compra, os Termos de Recebimento e Aceitabilidade, apresentados nas prestações de contas, bem como o Projeto de Venda de Gêneros Alimentícios da Agricultura Familiar para Alimentação Escolar e documentos anexos, estando à disposição para comprovação.

**ASSINAM:** **SEILZA MOREIRA DE SOUZARAMPASIO** – Presidente do Conselho Escolar da EEEMTI Capitão Sílvio de Farias– e **OSVALDO PRESILIUS** – Representante Legal da Empresa.

**SEILZA MOREIRA DE SOUZA RAMPASIO**

Presidente do Conselho Escolar/União e Trabalho

Protocolo 0021527091

**AVISO**

**GOVERNO DO ESTADO DE RONDÔNIA**  
**SECRETARIA DE ESTADO DA EDUCAÇÃO**

Autenticidade pode ser verificada em: <https://ppe.sistemas.ro.gov.br/Diof/Pdf/11196>

Diário assinado eletronicamente por GILSON BARBOSA - Diretor, em 27/10/2021, às 12:20

**E.E.F.GOV. JERÔNIMO GARCIA DE SANTANA**

Rua Robson Ferreira Trevisan, 2936 – Bairro: José de Anchieta - 76.997-000  
Cerejeiras / ROFone (69) 33422941 -E-mail: escjeronimogsant@hotmail.com

**PROGRAMA DE APOIO FINANCEIRO – PROAFI REGULAR-2021****AVISO DE DISPENSA DE LICITAÇÃO Nº 2659/2021**

O Presidente do Conselho Escolar Jerônimo Garcia de Santana, CNPJ 84.559.327/0001-98, Unidade Executora da EEEF Gov. Jerônimo Garcia de Santana, em cumprimento ao disposto no art. 26, caput, da Lei nº 8.666/1993, em face dos poderes conferidos pela Portaria nº 31/2019/GAB/SEDUC, publicada no DIOF em 08/01/2021, torna público a conclusão do procedimento de contratação direta, via dispensa de licitação, com base no art. 24, II da Lei de Licitações, da empresa MARIA IRACI SOARES DOS SANTOS DENES - 70434484253 CNPJ nº 24.990.518/0001-88, para aquisição de Material de consumo recarga de extintores para a EEEF Gov. Jerônimo Garcia de Santana, a partir de 26/10/2021, no valor total estimado de R\$ 920,00 (novecentos e vinte reais reais).  
CEREJEIRAS, 26 DE OUTUBRO DE 2021.

IVONETE ALVES DA SILVA  
Presidente do Conselho

Protocolo 0021647795

**TERMO DE HOMOLOGAÇÃO****PROCESSO:** 0029.437978/2021-48**INTERESSADOS:** JOABES JOSÉ DE SOUZA, REGINA RODRIGUES DA SILVA, CRISTIANE TARINE MIGUEL DE OLIVEIRA.**VALOR:** R\$ 4.125,00 (Quatro Mil e Cento e Vinte e Cinco Reais)

Senhor Secretário,

Trata o presente Processo de Concessão de Diárias e após análise foi emitido o Parecer 1591 (0021537497) do Controle Interno opinando favorável ao prosseguimento cabendo **ao ordenador de despesa a deliberação quanto à aprovação e homologação da prestação de contas** com fundamento no art. 18 do Decreto nº 18.728/2014.

Estando o processo em ordem, submetemos Vossa apreciação.

**FRANCICLÉIA CAVALCANTE DE OLIVEIRA**

Assessora Técnica de Indenizações

**TERMO DE HOMOLOGAÇÃO**

**HOMOLOGO A PRESTAÇÃO DE CONTAS DE DIÁRIAS** em favor dos servidores JOABES JOSÉ DE SOUZA, REGINA RODRIGUES DA SILVA, CRISTIANE TARINE MIGUEL DE OLIVEIRA. com base no Parecer 1591 (0021537497) do Controle Interno.

Permaneçam os autos a disposição para Fiscalização e Auditoria do Controle Interno e Externo, sendo que a homologação não impede a atuação da administração nos moldes da Lei 3.830/2016, art. 14 e Súmula n. 473/STF.

Nesta oportunidade, encaminho à Assessoria Técnica de Indenizações para providências quanto à baixa da responsabilidade dos servidores citados acima referente exclusivamente a este processo.

**SUAMY VIVECANANDA LACERDA DE ABREU**

Secretário de Estado da Educação

Protocolo 0021565998

**TERMO DE HOMOLOGAÇÃO**

PROGRAMA NACIONAL DE ALIMENTAÇÃO ESCOLAR - PNAE

CONSELHO ESCOLAR DA ESCOLA NILO COELHO

CNPJ: 00.700.416/0001 - 12

COMISSÃO DE COMPRAS DE ALIMENTAÇÃO ESCOLAR

PARCELAS: 7ª, 8ª, 9ª, 10ª, Única e Extra/Ensino Fundamental, Ensino Médio e EJA/2020 - EXERCÍCIO 2021.

Homologamos o procedimento Licitatório na modalidade Convite nº 002/2020 e adjudicando o item abaixo relacionado em favor da empresa J F DUARTE COMÉRCIO DE PRODUTOS ALIMENTÍCIOS EIRELI, conforme julgamento realizado pela Comissão de Compras da Alimentação Escolar deste Estabelecimento de Ensino para atender o Ensino Fundamental, Ensino Médio e EJA.

ITEM	DISCRIMINAÇÃO	MARCA	UNID.	QUANT.	VALOR UNIT.	VALOR TOTAL
24	Pão francês	Francês	Kg	34,5	12,50	431,25
Total						<b>R\$ 431,25</b>

Ministro Andreaza, 26 de outubro de 2021.

Protocolo 0021648474

**TERMO DE HOMOLOGAÇÃO****PROCESSO:** 0029.455725/2021-56**INTERESSADOS:** ADILSON FERNANDES RAMOS.**VALOR:** R\$ 125,00 (cento e vinte e cinco reais).

Senhor Secretário,

Trata o presente Processo de Concessão de Diárias e após análise foi emitido o Parecer 1587 (0021513428) do Controle Interno opinando favorável ao prosseguimento cabendo **ao ordenador de despesa a deliberação quanto à aprovação e homologação da prestação de contas** com fundamento no art. 18 do Decreto nº 18.728/2014.

Estando o processo em ordem, submetemos Vossa apreciação.

**FRANCICLÉIA CAVALCANTE DE OLIVEIRA**

Assessora Técnica de Indenizações

**TERMO DE HOMOLOGAÇÃO**Autenticidade pode ser verificada em: <https://ppe.sistemas.ro.gov.br/Diof/Pdf/11196>

Diário assinado eletronicamente por GILSON BARBOSA - Diretor, em 27/10/2021, às 12:20

**HOMOLOGO A PRESTAÇÃO DE CONTAS DE DIÁRIAS** em favor do(a) servidor(a) ADILSON FERNANDES RAMOS. com base no Parecer 1587 (0021513428) do Controle Interno.

Permaneçam os autos a disposição para Fiscalização e Auditoria do Controle Interno e Externo, sendo que a homologação não impede a atuação da administração nos moldes da Lei 3.830/2016, art. 14 e Súmula n. 473/STF.

Nesta oportunidade, encaminho à Assessoria Técnica de Indenizações para providências quanto à baixa da responsabilidade do(a) servidor(a) citado(a) acima referente exclusivamente a este processo.

**SUAMY VIVECANANDA LACERDA DE ABREU**

Secretário de Estado da Educação

Protocolo 0021557988

#### TERMO DE HOMOLOGAÇÃO

**PROCESSO:** 0029.379398/2021-29

**INTERESSADOS:** RICARDO HENRIQUE RODRIGUES, DANIELE PEREIRA DA SILVA E VERA FRANÇA TAURINO.

**VALOR:** R\$ 375,00 (trezentos e setecentos e cinco reais).

Senhor Secretário,

Trata o presente Processo de Concessão de Diárias e após análise foi emitido o Parecer 1562 (0021457334) do Controle Interno opinando favorável ao prosseguimento cabendo **ao ordenador de despesa a deliberação quanto à aprovação e homologação da prestação de contas** com fundamento no art. 18 do Decreto nº 18.728/2014.

Estando o processo em ordem, submetemos Vossa apreciação.

**FRANCICLÉIA CAVALCANTE DE OLIVEIRA**

Assessora Técnica de Indenizações

#### TERMO DE HOMOLOGAÇÃO

**HOMOLOGO A PRESTAÇÃO DE CONTAS DE DIÁRIAS** em favor dos servidores RICARDO HENRIQUE RODRIGUES, DANIELE PEREIRA DA SILVA E VERA FRANÇA TAURINO. com base no Parecer 1562 (0021457334) do Controle Interno.

Permaneçam os autos a disposição para Fiscalização e Auditoria do Controle Interno e Externo, sendo que a homologação não impede a atuação da administração nos moldes da Lei 3.830/2016, art. 14 e Súmula n. 473/STF.

Nesta oportunidade, encaminho à Assessoria Técnica de Indenizações para providências quanto à baixa da responsabilidade dos servidores citados acima referente exclusivamente a este processo.

**SUAMY VIVECANANDA LACERDA DE ABREU**

Secretário de Estado da Educação

Protocolo 0021536956

#### TERMO DE HOMOLOGAÇÃO

**PROCESSO:** 0029.378991/2021-58

**INTERESSADOS:** RICARDO HENRIQUE RODRIGUES, DANIELE PEREIRA DA SILVA E VERA FRANÇA TAURINO.

**VALOR:** R\$ 375,00 (trezentos e setenta e cinco reais)

Senhor Secretário,

Trata o presente Processo de Concessão de Diárias e após análise foi emitido o Parecer 1568 (0021469780) do Controle Interno opinando favorável ao prosseguimento cabendo **ao ordenador de despesa a deliberação quanto à aprovação e homologação da prestação de contas** com fundamento no art. 18 do Decreto nº 18.728/2014.

Estando o processo em ordem, submetemos Vossa apreciação.

**FRANCICLÉIA CAVALCANTE DE OLIVEIRA**

Assessora Técnica de Indenizações

#### TERMO DE HOMOLOGAÇÃO

**HOMOLOGO A PRESTAÇÃO DE CONTAS DE DIÁRIAS** em favor dos servidores RICARDO HENRIQUE RODRIGUES, DANIELE PEREIRA DA SILVA E VERA FRANÇA TAURINO. com base no Parecer 1568 (0021469780) do Controle Interno.

Permaneçam os autos a disposição para Fiscalização e Auditoria do Controle Interno e Externo, sendo que a homologação não impede a atuação da administração nos moldes da Lei 3.830/2016, art. 14 e Súmula n. 473/STF.

Nesta oportunidade, encaminho à Assessoria Técnica de Indenizações para providências quanto à baixa da responsabilidade dos servidores citados acima referente exclusivamente a este processo.

**SUAMY VIVECANANDA LACERDA DE ABREU**

Secretário de Estado da Educação

Protocolo 0021512718

#### TERMO DE HOMOLOGAÇÃO

**PROCESSO:** 0029.435302/2021-10

**INTERESSADOS:** MARTA SOUZA COSTA BRITO

**VALOR:** R\$ 525,00 (quinhentos e vinte e cinco reais)

Senhor Secretário,

Trata o presente Processo de Concessão de Diárias e após análise foi emitido o Parecer 1492 (0021283806) do Controle Interno opinando favorável ao prosseguimento cabendo **ao ordenador de despesa a deliberação quanto à aprovação e homologação da prestação de contas** com fundamento no art. 18 do Decreto nº 18.728/2014.

Estando o processo em ordem, submetemos Vossa apreciação.

**FRANCICLÉIA CAVALCANTE DE OLIVEIRA**

Assessora Técnica de Indenizações

**TERMO DE HOMOLOGAÇÃO**

**HOMOLOGO A PRESTAÇÃO DE CONTAS DE DIÁRIAS** em favor da servidora MARTA SOUZA COSTA BRITO com base no Parecer 1492 (0021283806) do Controle Interno.

Permaneçam os autos a disposição para Fiscalização e Auditoria do Controle Interno e Externo, sendo que a homologação não impede a atuação da administração nos moldes da Lei 3.830/2016, art. 14 e Súmula n. 473/STF.

Nesta oportunidade, encaminho à Assessoria Técnica de Indenizações para providências quanto à baixa da responsabilidade dos servidores citados acima referente exclusivamente a este processo.

**SUAMY VIVECANANDA LACERDA DE ABREU**

Secretário de Estado da Educação

Protocolo 0021619552

**AVISO****AVISO DE DISPENSA DE LICITAÇÃO**

(Art. 26, caput, da Lei nº. 8.666/1993).

O Presidente do Conselho Escolar Tancredo de Almeida Neves, CNPJ nº. 15.893.860/0001-79 Unidade Executora da E.E.E.M. Tancredo de Almeida Neves, em cumprimento ao disposto no art. 26, caput, da Lei nº. 8.666/1993 em face dos poderes conferidos pela Portaria nº. 31/2019/SEDUC-NTFG, de 01 de janeiro de 2019, publicada no DIOF, torna público a conclusão do procedimento de contratação direta via dispensa de licitação, com base no art. 24, II da Lei de Licitações, a empresa Clóvis Luiz Silveira EPP, CNPJ nº 22.839.344/0001-21 para aquisição de material de consumo para prevenção covid 19 (materiais de limpeza e higienização), para esta instituição de ensino, com prazo de até 05 (cinco) dias, a partir de 27 de outubro de 2021, no valor de R\$ 3.985,90 (três mil novecentos e oitenta e cinco reais e noventa centavos).

Cerejeiras/RO, 27 de outubro de 2021.

**Sandra Mariano de Oliveira Silva**

**Presidente do Conselho Escolar**

**Portaria 31/2019/SEDUC - NTFG**

Protocolo 0021628475

**AVISO****AVISO DE DISPENSA DE LICITAÇÃO**

(Art. 26, caput, da Lei nº. 8.666/1993).

O Presidente do Conselho Escolar Tancredo de Almeida Neves, CNPJ nº. 15.893.860/0001-79 Unidade Executora da E.E.E.M. Tancredo de Almeida Neves, em cumprimento ao disposto no art. 26, caput, da Lei nº. 8.666/1993 em face dos poderes conferidos pela Portaria nº. 31/2019/SEDUC-NTFG, de 01 de janeiro de 2019, publicada no DIOF, torna público a conclusão do procedimento de contratação direta via dispensa de licitação, com base no art. 24, II da Lei de Licitações, a empresa Olívio Miranda EPP, CNPJ nº 84.609.049/0001-36 para aquisição de material de consumo para prevenção covid 19 (materiais de limpeza e higienização), para esta instituição de ensino, com prazo de até 05 (cinco) dias, a partir de 27 de outubro de 2021, no valor de R\$ 5.129,00 (cinco mil cento e vinte e nove reais).

Cerejeiras/RO, 27 de outubro de 2021.

**Sandra Mariano de Oliveira Silva**

**Presidente do Conselho Escolar**

**Portaria 31/2019/SEDUC - NTFG**

Protocolo 0021629877

**AVISO****AVISO DE DISPENSA DE LICITAÇÃO**

(Art. 26, caput, da Lei nº. 8.666/1993).

O Presidente do Conselho Escolar Tancredo de Almeida Neves, CNPJ nº. 15.893.860/0001-79 Unidade Executora da E.E.E.M. Tancredo de Almeida Neves, em cumprimento ao disposto no art. 26, caput, da Lei nº. 8.666/1993 em face dos poderes conferidos pela Portaria nº. 31/2019/SEDUC-NTFG, de 01 de janeiro de 2019, publicada no DIOF, torna público a conclusão do procedimento de contratação direta via dispensa de licitação, com base no art. 24, II da Lei de Licitações, a empresa Amazonas Supermercados Ltda, CNPJ nº 40.203.065/0001-59, para aquisição de material de consumo para prevenção covid 19 (materiais de limpeza e higienização), para esta instituição de ensino, com prazo de até 05 (cinco) dias, a partir de 27 de outubro de 2021, no valor de R\$ 1.354,73 (um mil trezentos e cinquenta e quatro reais e setenta e três centavos).

Cerejeiras/RO, 27 de outubro de 2021.

**Sandra Mariano de Oliveira Silva**

**Presidente do Conselho Escolar**

**Portaria 31/2019/SEDUC - NTFG**

Protocolo 0021635444

**CONTRATO AQUISIÇÃO DE MANGUEIRAS HIDRANTE****CONTRATO QUE ENTRE SI CELEBRAM O CONSELHO ESCOLAR DO CEEJA DONIZETE ROMUALDO DA SILVA E A EMPRESA PAIVA & MONTIBELLER COMÉRCIO DE EXTINTORES LTDA PARA OS FINS QUE SE ESPECIFICA.**

Aos dezessete dias do mês de Setembro do ano de 2021, O Conselho Escolar do CEEJA Donizete Romualdo da Silva, situado na Rua: Espírito Santo, 1927, Bairro Caixa D'Água, CEP: 76.974-000, Espigão do Oeste/RO, doravante denominada apenas CONTRATANTE, neste ato representado pelo Presidente do Conselho Escolar Mônica Sirley Bruno, RG n.º 960.187, CPF 593.733.181-87, e a firma PAIVA & MONTIBELLER COMÉRCIO DE EXTINTORES LTDA, CNPJ/MF n.º 27.580.655/0001-32, estabelecida na Av. Marechal Rondon, 1915, Bairro Apedíá, no município de Pimenta Bueno-RO, doravante denominada **CONTRATADA**, neste ato representada pela Sr. Tatiana Neves Montibeller Paiva, (brasileira), RG 981737 SSP/RO, CPF 955.871.522-00, celebram o presente Contrato, decorrente do **PROCESSO ADMINISTRATIVO nº 0029.470366/2021-67**, que teve origem a **dispensa de**

Autenticidade pode ser verificada em: <https://ppe.sistemas.ro.gov.br/Diof/Pdf/11196>

Diário assinado eletronicamente por GILSON BARBOSA - Diretor, em 27/10/2021, às 12:20

**licitação**, homologada pela Autoridade Competente, regido pela Lei Federal nº. 10.520/2002, Decreto Estadual nº. 12.205, de 02/06/2006, aplicando-se, subsidiariamente, no que couber, a Lei Federal nº. 8.666/93, com suas alterações e legislação correlata, sujeitando-se às normas dos supramencionados diplomas legais, mediante as cláusulas e condições a seguir estabelecidas:

1. CLÁUSULA PRIMEIRA - DO OBJETO

Constitui objeto do presente Contrato a **aquisição de material de custeio - Mangueiras Hidrante e Chave Storz alumínio** em atendimento as necessidades do Conselho Escolar pelo período de 06(seis) meses, conforme as especificações técnicas e disposições contidas no Termo de Referência e seus anexos.

1. **Vinculação:** Integram este Contrato além do Termo de Referência, o disposto na proposta da CONTRATADA e demais elementos que sirvam à exata definição do objeto descrita na cláusula primeira.

1. As especificações e quantidade estimadas do objeto desse contrato, estão previstas no **Item 3.3 do Termo de Referência**.

Item	Descrição do Objeto (Especificação)	UNID	Quantidade
001	Mangueira de Hidrante	Un	04
002	Chave storz alumínio	Un	01

2. CLÁUSULA SEGUNDA – DA JUSTIFICATIVA DAS QUANTIDADES

2. As informações quanto as quantidades estimadas do objeto do presente contrato, estão previstas no **Termo de Referência (0021303880)**.

3. CLÁUSULA TERCEIRA – DO LOCAL E PRAZO ENTREGA, E CONDIÇÕES DE RECEBIMENTO

3. Os materiais adquiridos deverão ser entregues CEEJA Donizete Romualdo da Silva, situado à rua Espírito Santo nº 1927, bairro Caixa D'Água, Espigão do Oeste/RO de segunda à sexta-feira, mediante prévio agendamento.

3. O prazo de até 20 (vinte) dias corridos, contados a partir do primeiro dia útil após o recebimento da Ordem de Fornecimento, expedida pelo órgão solicitante.

1. O prazo de entrega somente poderá ser prorrogado mediante o cumprimento, pela Contratada, dos seguintes requisitos cumulativos:

- Solicitação de prorrogação protocolada dentro do prazo de entrega dos bens;
- Comprovação documental da ocorrência de motivo imprevisível (caso fortuito, força maior ou fato do príncipe), ocorrido depois da apresentação de sua proposta, que tenha correlação direta de causa e efeito sobre a necessidade do atraso.

1. Não se admitirá prorrogação se:

- O atraso ocorrer por culpa da contratada;
- Se não cumprir os requisitos do item 3.2.1; ou
- Houver interesse público devidamente justificado nos autos que demonstre ser a escolha mais vantajosa para a administração.

3. As informações das Condições de Recebimento estão previstas no Termo de Referência.

4. CLÁUSULA QUARTA – DA DOTAÇÃO ORÇAMENTÁRIA

4. As despesas do presente processo correrão pela Natureza da Despesa nº 33.90.30, 3.3.90.39 e 4.4.90.52, com recursos financeiros oriundos PROGRAMA DE APOIO FINANCEIRO – PROAFI Regular exercício 2021, conforme processo de concessão nº 0029.122477/2021-60.

5. CLÁUSULA QUINTA - DO PREÇO

5. O valor total da contratação é de R\$2.114,00 (dois mil cento e quatorze reais), para efetuar o pagamento dos bens/materiais referidos na cláusula primeira, tudo depois de recebidos, testados e aprovados pela CONTRATANTE. Sob nenhuma hipótese o valor mencionado será reajustado;

5. 2. No valor acima estão incluídas todas as despesas ordinárias diretas e indiretas decorrentes da execução do objeto, inclusive tributos e/ou impostos, encargos sociais, trabalhistas, previdenciários, fiscais e comerciais incidentes, taxa de administração, frete, seguro e outros necessários ao cumprimento integral do objeto da contratação.

6. CLÁUSULA SEXTA – DAS CONDIÇÕES DE PAGAMENTO

6. O pagamento será efetuado no prazo de até 05 (cinco) dias, contados a partir da apresentação formal da respectiva documentação, respeitada a ordem cronológica das exigibilidades, depois da liquidação da despesa:

- Nota fiscal;
- Termo de Recebimento;
- Certidão Regularidade perante a Fazenda Federal (conforme PGFN/RFB Nº 1751, de 02/10/2014);
- Certidão Regularidade perante a Fazenda Estadual;
- Certidão de Regularidade perante a Fazenda Municipal;
- Certificado de Regularidade do FGTS;
- Certidão de Regularidade perante a Justiça do Trabalho – CNDT (Lei Federal nº 12.440/2011, de 07/07/2011).
  - As Notas Fiscais/Faturas, emitidas em 2 (duas) vias, devendo conter no corpo da Nota Fiscal/Fatura, a descrição dos serviços, da CONTRATADA, e constar o nome do Programa.
  - O pagamento será efetuado através de cartão corporativo do Conselho Escolar CEEJA Donizete Romualdo da Silva - Governo do Estado de Rondônia - PROAFI.
  - A Nota Fiscal deverá ser emitida em nome do Conselho Escolar CEEJA Donizete Romualdo da Silva, CNPJ: 00.710.759/0001-68 – Endereço: Rua Espírito Santo nº 1927 bairro Caixa D'Água – CEP 76.974-000 – Espigão do Oeste/ RO –
  - Na hipótese da Nota Fiscal/Fatura apresentar erros ou dúvidas quanto à exatidão ou documentação, a CONTRATANTE poderá suspender o pagamento, ressalvado o direito da CONTRATADA de reapresentar, para cobrança as partes controvertidas com as devidas justificativas, nestes casos a CONTRATANTE terá o prazo de 05 (cinco) dias úteis, a partir do recebimento, para efetuar uma análise e o respectivo pagamento no mesmo prazo estipulado no item 6.1.

**7. CLÁUSULA SÉTIMA – DAS CONDIÇÕES CONTRATUAIS**

7. A formalização da contratação se dará através de Contrato Administrativo, conforme disposto no Art. 62 da Lei nº. 8.666/93.
7. A Administração convocará regularmente o interessado para aceitar ou retirar o instrumento equivalente, no prazo de 05 (cinco) dias úteis, contado da data da ciência ao chamamento, para no local indicado, firmar o instrumento de Contrato, nas condições estabelecidas no respectivo Termo de Referência e Edital de licitação sob pena de decair o direito à contratação, sem prejuízo das sanções previstas no art. 81 da Lei n.º 8.666/93.
7. O prazo de convocação poderá ser prorrogado uma vez, por igual período, quando solicitado pela parte durante o seu transcurso e desde que ocorra motivo justificado e aceito pela Administração.
7. É facultado à Administração, quando o convocado não assinar o termo de contrato ou não aceitar ou retirar o instrumento equivalente no prazo e condições estabelecidos, convocar os licitantes remanescentes, na ordem de classificação, para fazê-lo obedecida a ordem de classificação e examinada a aceitabilidade da proposta classificada quanto ao objeto, valor ofertado e habilitação, podendo inclusive negociar diretamente com o proponente para que seja obtido melhor preço, independentemente da cominação prevista no art. 81 da Lei n.º 8.666/93.
7. A recusa injustificada do licitante vencedor em receber o documento de contratação, ou aceitar/retirar o instrumento equivalente dentro do prazo estabelecido pela Administração, caracteriza o descumprimento total da obrigação assumida, sujeitando-o às penalidades legalmente estabelecidas na Lei. 8.666/93 e art. 7º da Lei Federal 10.520/2002.
7. Toda e qualquer modificação, redução ou acréscimo nas disposições do Contrato será formalizada através de Termo Aditivo, exceto as previstas no § 8, do art. 65 da Lei 8.666/93.
7. É obrigação do contratado de manter, durante toda execução do contrato, em compatibilidade com as obrigações por ele assumidas, todas as condições de habilitação e qualificação exigidas na licitação.

**8. CLÁUSULA OITAVA – DO PRAZO DE VIGÊNCIA CONTRATUAL**

8. O prazo de vigência do contrato será de até 12 (doze) meses contados da data de assinatura do contrato, podendo ser prorrogado na forma do art. 57, § 1º, da Lei nº. 8.666/93.

**9. CLÁUSULA NONA – DA GARANTIA CONTRATUAL**

9. Não serão exigidas Garantias Contratuais, uma vez que o objeto da presente licitação não apresenta grande complexidade.

**10. CLÁUSULA DÉCIMA – DO REAJUSTE CONTRATUAL**

10. Os valores contratados serão fixos e irrevogáveis pelo período de 12 (doze) meses, de acordo com o art. 2º, da Lei Federal nº 10.192/01 contados da assinatura inicial do termo, ou do último reajuste.

**11. CLÁUSULA DÉCIMA PRIMEIRA - DA RESCISÃO CONTRATUAL**

11. O Termo de Contrato poderá ser rescindido nas hipóteses previstas no art. 78 da Lei nº 8.666, de 1993, com as consequências indicadas no art. 80 da mesma Lei, sem prejuízo das sanções aplicáveis.

**11.2.** Os casos de rescisão contratual serão formalmente motivados, assegurando-se à CONTRATADA o direito à prévia e ampla defesa.

**11.3.** A CONTRATADA reconhece os direitos da CONTRATANTE em caso de rescisão administrativa prevista no art. 77 da Lei nº 8.666, de 1993.

**12. CLÁUSULA DÉCIMA SEGUNDA – DO ACOMPANHAMENTO E FISCALIZAÇÃO**

12. A Secretaria de Estado da Educação, conforme os termos do art. 67, § 1º e 2º, da Lei nº. 8.666/93, designará um representante para acompanhar e fiscalizar a execução do contrato, anotando em registro próprio todas as ocorrências relacionadas a execução do contrato, determinando o que for necessário à regularização das faltas ou defeitos observados. As decisões e providências que ultrapassarem a sua competência deverão ser solicitadas a seus superiores em tempo hábil para a adoção das medidas convenientes.
12. O exercício da fiscalização pela CONTRATANTE, não excluirá ou reduzirá a responsabilidade da CONTRATADA

**13. CLÁUSULA DÉCIMA TERCEIRA – DA SUBCONTRATAÇÃO CESSÃO E/OU TRANSFERÊNCIA**

13. É vedada a subcontratação, cessão e/ou transferência total ou parcial do objeto deste termo.

**14. CLÁUSULA DÉCIMA QUARTA – DAS OBRIGAÇÕES DAS PARTES**

14. As obrigações da Contratante, são aquelas estabelecidas no **Termo de Referência**
14. As obrigações da Contratada, são aquelas estabelecidas no **Termo de Referência**

**15. CLÁUSULA DÉCIMA QUINTA – DAS SANÇÕES**

15. As sanções aplicáveis na execução do contrato são aquelas estabelecidas no **Termo de Referência**

**CLÁUSULA DÉCIMA SEXTA – DA VIGÊNCIA/GERENCIAMENTO/UTILIZAÇÃO E ALTERAÇÃO DA ATA DE REGISTRO DE PREÇOS**

16. A vigência da Ata, está estabelecida no **Termo de Referência**

**17. CLÁUSULA DÉCIMA SÉTIMA - DAS ALTERAÇÕES**

17. Eventuais alterações contratuais reger-se-ão pela disciplina do art. 65 da Lei nº 8.666, de 1993.

**18. CLÁUSULA DÉCIMA OITAVA - DA FRAUDE E CORRUPÇÃO**

18. A CONTRATADA deverá observar os mais altos padrões éticos durante a execução do Contrato, estando sujeitas às sanções previstas na legislação brasileira.

**19. CLÁUSULA DÉCIMA NONA – DOS CASOS OMISSOS**

19. Rege-se este instrumento pelas normas e diretrizes estabelecidas na Lei Federal nº 8.666/93, e outros preceitos de direito público, aplicando-se supletivamente os princípios da teoria geral dos contratos e disposições de direito privado.

**20. CLÁUSULA VIGÉSIMA – DAS RESPONSABILIDADES**

20. A CONTRATADA assume como exclusivamente seus os riscos e as despesas decorrentes da boa e perfeita execução das obrigações contratadas. Responsabiliza-se, também, pela idoneidade e pelo comportamento de seus empregados, prepostos ou subordinados, e, ainda, por quaisquer prejuízos que sejam causados à CONTRATANTE ou terceiros.
20. A CONTRATANTE não responderá por quaisquer ônus, direitos ou obrigações vinculadas à legislação tributária, trabalhista, previdenciária ou securitária, e decorrentes da execução do presente Contrato, cujo cumprimento e responsabilidade caberão, exclusivamente, à CONTRATADA.
20. A CONTRATANTE não responderá por quaisquer compromissos assumidos pela CONTRATADA com terceiros, ainda que vinculados à execução do presente Contrato, bem como por qualquer dano causado a terceiros em decorrência de ato da CONTRATADA, de seus empregados, prepostos ou subordinados.

20. . A CONTRATADA manterá, durante toda a execução do Contrato, as condições de habilitação e qualificação que lhe foram exigidas na contratação.

21. CLÁUSULA VIGÉSIMA PRIMEIRA - DA PUBLICAÇÃO

21. . Após as assinaturas deste o Conselho Escolar CEEJA Donizete Romualdo da Silva providenciará a publicação de resumo no Diário Oficial do Estado, sem prejuízo de outras publicações que a CONTRATANTE tenha como necessárias.

22. CLÁUSULA VIGÉSIMA SEGUNDA – DO FORO

22. As questões decorrentes da execução deste Instrumento que não possam ser dirimidas administrativamente serão processadas e julgadas no Foro de Espigão do Oeste, Rondônia, que prevalecerá sobre qualquer outro, pormais privilegiado que seja para dirimir quaisquer dúvidas oriundas do presente Contrato.

23. CLÁUSULA VIGÉSIMA TERCEIRA - DAS DISPOSIÇÕES FINAIS

23. Declaram as partes que este Contrato corresponde à manifestação final, completa e exclusiva do acordo entre elas celebrado.

Para firmeza e como prova do acordado, o presente Contrato foi lavrado em 02 (duas) vias de igual teor, que constitui o documento, o qual, depois de lido e achado conforme, vai assinado pelas partes, dele sendo extraídas as cópias que se fizerem necessárias para sua publicação e execução, devidamente certificadas pelo Conselho Escolar CEEJA Donizete Romualdo da Silva.

Tatiana Neves Montibeller Paiva Representante da Contratada	MÔNICA SIRLEY BRUNO Representante da Contratante
--	---

Espigão do Oeste, 20 de Outubro 2021.

**MÔNICA SIRLEY BRUNO**  
Presidente do Conselho Escolar

Protocolo 0021490856

**CONTRATO AQUISIÇÃO DE MATERIAIS ELÉTRICOS**

**CONTRATO QUE ENTRE SI CELEBRAM O CONSELHO ESCOLAR DO CEEJA DONIZETE ROMUALDO DA SILVA E A EMPRESA DIMATEL DISTRIBUIDORA DE MATERIAIS ELÉTRICOS LTDA PARA OS FINS QUE SE ESPECIFICA.**

Aos dezessete dias do mês de Setembro do ano de 2021, O Conselho Escolar do CEEJA Donizete Romualdo da Silva, situado na Rua: **Espírito Santo, 1927, Bairro Caixa D'Água, CEP: 76.974-000, Espigão do Oeste/RO**, doravante denominada apenas CONTRATANTE, neste ato representado pelo Presidente do Conselho Escolar Mônica Sirley Bruno, RG n.º 960.187, CPF 593.733.181-87, e a firma DIMATEL Distribuidora de Materiais Elétricos LTDA, CNPJ/MF n.º 02.924.954/0001-16, estabelecida na RUA SÃO PAULO, n.º 2567 Bairro Centro, no município de Espigão do Oeste-RO, doravante denominada **CONTRATADA**, neste ato representada pelo Sr. Ingo Luiz Salvi, (**brasileiro**), RG 560.611 SSP/RO, CPF 520.874.252-72 celebram o presente Contrato, decorrente do **PROCESSO ADMINISTRATIVO nº 0029.470366/2021-67**, que teve origem a **dispensa de licitação**, homologada pela Autoridade Competente, regido pela Lei Federal n.º. 10.520/2002, Decreto Estadual n.º. 12.205, de 02/06/2006, aplicando-se, subsidiariamente, no que couber, a Lei Federal n.º. 8.666/93, com suas alterações e legislação correlata, sujeitando-se às normas dos supramencionados diplomas legais, mediante as cláusulas e condições a seguir estabelecidas:

1. CLÁUSULA PRIMEIRA - DO OBJETO

Constitui objeto do presente Contrato a **aquisição de material de custeio - materiais elétricos** em atendimento as necessidades do Conselho Escolar pelo período de 06 (seis) meses, conforme as especificações técnicas e disposições contidas no Termo de Referência e seus anexos.

- Vinculação:** Integram este Contrato além do Termo de Referência, as normas do Pregão Eletrônico, o disposto na proposta da CONTRATADA e demais elementos que sirvam à exata definição do objeto descrito na cláusula primeira.
- As especificações e quantidade estimadas do objeto desse contrato, estão previstas no **Item 3.3 do Termo de Referência (0021303880)**.

Item	Descrição do Objeto (Especificação)	UNID	Quantidade
001	Lâmpada LED 20 W Bivolt	Un	12
002	Lâmpada LED 40 W Bivolt	Un	12
003	Refletor Led 100 W	Un	06
004	Cabo flexível 4.0 M	Mt	80

2. CLÁUSULA SEGUNDA – DA JUSTIFICATIVA DAS QUANTIDADES

2. As informações quanto as quantidades estimadas do objeto do presente contrato, estão previstas no **Termo de Referência**.

3. CLÁUSULA TERCEIRA – DO LOCAL E PRAZO ENTREGA, E CONDIÇÕES DE RECEBIMENTO

- Os materiais adquiridos deverão ser entregues CEEJA Donizete Romualdo da Silva, situado à rua Espírito Santo n.º 1927, bairro Caixa D'Água, Espigão do Oeste/RO de segunda à sexta-feira, mediante prévio agendamento.
- O prazo de até 20 (vinte) dias corridos, contados a partir do primeiro dia útil após o recebimento da Ordem de Fornecimento, expedida pelo órgão solicitante.
  - O prazo de entrega somente poderá ser prorrogado mediante o cumprimento, pela Contratada, dos seguintes requisitos cumulativos:

- Solicitação de prorrogação protocolada dentro do prazo de entrega dos bens;
- Comprovação documental da ocorrência de motivo imprevisível (caso fortuito, força maior ou fato do príncipe), ocorrido depois da apresentação de sua proposta, que tenha correlação direta de causa e efeito sobre a necessidade do atraso.
  - Não se admitirá prorrogação se:
    - O atraso ocorrer por culpa da contratada;
    - Se não cumprir os requisitos do item 3.2.1; ou
    - Houver interesse público devidamente justificado nos autos que demonstre ser a escolha mais vantajosa para a administração.

3. As informações das Condições de Recebimento estão previstas no Termo de Referência.
4. **CLÁUSULA QUARTA – DA DOTAÇÃO ORÇAMENTÁRIA**
  4. As despesas do presente processo correrão pela Natureza da Despesa nº 33.90.30, 3.3.90.39 e 4.4.90.52, com recursos financeiros oriundos PROGRAMA DE APOIO FINANCEIRO – PROAFI Regular exercício 2021, conforme processo de concessão nº 0029.122477/2021-60.
5. **CLÁUSULA QUINTA - DO PREÇO**
  5. O valor total da contratação é de R\$ 2.562,80 (dois mil quinhentos e sessenta e dois reais e oitenta centavos), para efetuar o pagamento dos bens/materiais referidos na cláusula primeira, tudo depois de recebidos, testados e aprovados pela CONTRATANTE. Sob nenhuma hipótese o valor mencionado será reajustado;
  5. 2. No valor acima estão incluídas todas as despesas ordinárias diretas e indiretas decorrentes da execução do objeto, inclusive tributos e/ou impostos, encargos sociais, trabalhistas, previdenciários, fiscais e comerciais incidentes, taxa de administração, frete, seguro e outros necessários ao cumprimento integral do objeto da contratação.
6. **CLÁUSULA SEXTA – DAS CONDIÇÕES DE PAGAMENTO**
  6. O pagamento será efetuado no prazo de até 05 (cinco) dias, contados a partir da apresentação formal da respectiva documentação, respeitada a ordem cronológica das exigibilidades, depois da liquidação da despesa:
    1. Nota fiscal;
    2. Termo de Recebimento;
    3. Certidão Regularidade perante a Fazenda Federal (conforme PGFN/RFB Nº 1751, de 02/10/2014);
    4. Certidão Regularidade perante a Fazenda Estadual;
    5. Certidão de Regularidade perante a Fazenda Municipal;
    6. Certificado de Regularidade do FGTS;
    7. Certidão de Regularidade perante a Justiça do Trabalho – CNDT (Lei Federal nº 12.440/2011, de 07/07/2011).
      6. As Notas Fiscais/Faturas, emitidas em 2 (duas) vias, devendo conter no corpo da Nota Fiscal/Fatura, a descrição dos serviços, da CONTRATADA, e constar o nome do Programa.
      6. O pagamento será efetuado através de cartão corporativo do Conselho Escolar CEEJA Donizete Romualdo da Silva - Governo do Estado de Rondônia - PROAFI.
      6. A Nota Fiscal deverá ser emitida em nome do Conselho Escolar CEEJA Donizete Romualdo da Silva, CNPJ: 00.710.759/0001-68 – Endereço: Rua Espírito Santo nº 1927 bairro Caixa D'Água – CEP 76.974-000 – Espigão do Oeste/ RO –
      6. Na hipótese da Nota Fiscal/Fatura apresentar erros ou dúvidas quanto à exatidão ou documentação, a CONTRATANTE poderá suspender o pagamento, ressalvado o direito da CONTRATADA de reapresentar, para cobrança as partes controvertidas com as devidas justificativas, nestes casos a CONTRATANTE terá o prazo de 05 (cinco) dias úteis, a partir do recebimento, para efetuar uma análise e o respectivo pagamento no mesmo prazo estipulado no item 6.1.
7. **CLÁUSULA SÉTIMA – DAS CONDIÇÕES CONTRATUAIS**
  7. A formalização da contratação se dará através de Contrato Administrativo, conforme disposto no Art. 62 da Lei nº. 8.666/93.
  7. A Administração convocará regularmente o interessado para aceitar ou retirar o instrumento equivalente, no prazo de 05 (cinco) dias úteis, contado da data da ciência ao chamamento, para no local indicado, firmar o instrumento de Contrato, nas condições estabelecidas no respectivo Termo de Referência e Edital de licitação sob pena de decair o direito à contratação, sem prejuízo das sanções previstas no art. 81 da Lei n.º 8.666/93.
  7. O prazo de convocação poderá ser prorrogado uma vez, por igual período, quando solicitado pela parte durante o seu transcurso e desde que ocorra motivo justificado e aceito pela Administração.
  7. É facultado à Administração, quando o convocado não assinar o termo de contrato ou não aceitar ou retirar o instrumento equivalente no prazo e condições estabelecidos, convocar os licitantes remanescentes, na ordem de classificação, para fazê-lo obedecida a ordem de classificação e examinada a aceitabilidade da proposta classificada quanto ao objeto, valor ofertado e habilitação, podendo inclusive negociar diretamente com o proponente para que seja obtido melhor preço, independentemente da cominação prevista no art. 81 da Lei n.º 8.666/93.
  7. A recusa injustificada do licitante vencedor em receber o documento de contratação, ou aceitar/retirar o instrumento equivalente dentro do prazo estabelecido pela Administração, caracteriza o descumprimento total da obrigação assumida, sujeitando-o às penalidades legalmente estabelecidas na Lei. 8.666/93 e art. 7º da Lei Federal 10.520/2002.
  7. Toda e qualquer modificação, redução ou acréscimo nas disposições do Contrato será formalizada através de Termo Aditivo, exceto as previstas no § 8, do art. 65 da Lei 8.666/93.
  7. É obrigação do contratado de manter, durante toda execução do contrato, em compatibilidade com as obrigações por ele assumidas, todas as condições de habilitação e qualificação exigidas na licitação.
8. **CLÁUSULA OITAVA – DO PRAZO DE VIGÊNCIA CONTRATUAL**
  8. O prazo de vigência do contrato será de até 12 (doze) meses contados da data de assinatura do contrato, podendo ser prorrogado na forma do art. 57, § 1º, da Lei nº. 8.666/93.
9. **CLÁUSULA NONA – DA GARANTIA CONTRATUAL**
  9. Não serão exigidas Garantias Contratuais, uma vez que o objeto da presente licitação não apresenta grande complexidade.
10. **CLÁUSULA DÉCIMA – DO REAJUSTE CONTRATUAL**
  10. Os valores contratados serão fixos e irrevogáveis pelo período de 12 (doze) meses, de acordo com o art. 2º, da Lei Federal nº 10.192/01 contados da assinatura inicial do termo, ou do último reajuste.
11. **CLÁUSULA DÉCIMA PRIMEIRA - DA RESCISÃO CONTRATUAL**
  11. O Termo de Contrato poderá ser rescindido nas hipóteses previstas no art. 78 da Lei nº 8.666, de 1993, com as consequências indicadas no art. 80 da mesma Lei, sem prejuízo das sanções aplicáveis.



11.2. Os casos de rescisão contratual serão formalmente motivados, assegurando-se à CONTRATADA o direito à prévia e ampla defesa.

11.3. A CONTRATADA reconhece os direitos da CONTRATANTE em caso de rescisão administrativa prevista no art. 77 da Lei nº 8.666, de 1993.

12. CLÁUSULA DÉCIMA SEGUNDA – DO ACOMPANHAMENTO E FISCALIZAÇÃO

12. A Secretaria de Estado da Educação, conforme os termos do art. 67, § 1º e 2º, da Lei nº. 8.666/93, designará um representante para acompanhar e fiscalizar a execução do contrato, anotando em registro próprio todas as ocorrências relacionadas a execução do contrato, determinando o que for necessário à regularização das faltas ou defeitos observados. As decisões e providências que ultrapassarem a sua competência deverão ser solicitadas a seus superiores em tempo hábil para a adoção das medidas conveniente.

12. O exercício da fiscalização pela CONTRATANTE, não excluirá ou reduzirá a responsabilidade da CONTRATADA

13. CLÁUSULA DÉCIMA TERCEIRA – DA SUBCONTRATAÇÃO CESSÃO E/OU TRANSFERÊNCIA

13. É vedada a subcontratação, cessão e/ou transferência total ou parcial do objeto deste termo.

14. CLÁUSULA DÉCIMA QUARTA – DAS OBRIGAÇÕES DAS PARTES

14. As obrigações da Contratante, são aquelas estabelecidas no **Termo de Referência**

14. As obrigações da Contratada, são aquelas estabelecidas no **Termo de Referência**

15. CLÁUSULA DÉCIMA QUINTA – DAS SANÇÕES

15. As sanções aplicáveis na execução do contrato são aquelas estabelecidas no **Termo de Referência**

**CLÁUSULA DÉCIMASEXTA– DA VIGÊNCIA/GERENCIAMENTO/UTILIZAÇÃO E ALTERAÇÃO DA ATA DE REGISTRO DE PREÇOS**

16. 16. A vigência da Ata, está estabelecida **Termo de Referência**

17. **CLÁUSULA DÉCIMA SÉTIMA - DAS ALTERAÇÕES**

17. Eventuais alterações contratuais rege-se-ão pela disciplina do art. 65 da Lei nº 8.666, de 1993.

18. CLÁUSULA DÉCIMA OITAVA - DA FRAUDE E CORRUPÇÃO

18. A CONTRATADA deverá observar os mais altos padrões éticos durante a execução do Contrato, estando sujeitas às sanções previstas na legislação brasileira.

19. CLÁUSULA DÉCIMA NONA – DOS CASOS OMISSOS

19. Rege-se este instrumento pelas normas e diretrizes estabelecidas na Lei Federal nº 8.666/93, e outros preceitos de direito público, aplicando-se supletivamente os princípios da teoria geral dos contratos e disposições de direito privado.

20. CLÁUSULA VIGÉSIMA – DAS RESPONSABILIDADES

20. A CONTRATADA assume como exclusivamente seus os riscos e as despesas decorrentes da boa e perfeita execução das obrigações contratadas. Responsabiliza-se, também, pela idoneidade e pelo comportamento de seus empregados, prepostos ou subordinados, e, ainda, por quaisquer prejuízos que sejam causados à CONTRATANTE ou terceiros.

20. A CONTRATANTE não responderá por quaisquer ônus, direitos ou obrigações vinculadas à legislação tributária, trabalhista, previdenciária ou securitária, e decorrentes da execução do presente Contrato, cujo cumprimento e responsabilidade caberão, exclusivamente, à CONTRATADA.

20. A CONTRATANTE não responderá por quaisquer compromissos assumidos pela CONTRATADA com terceiros, ainda que vinculados à execução do presente Contrato, bem como por qualquer dano causado a terceiros em decorrência de ato da CONTRATADA, de seus empregados, prepostos ou subordinados.

20. . A CONTRATADA manterá, durante toda a execução do Contrato, as condições de habilitação e qualificação que lhe foram exigidas na contratação.

21. CLÁUSULA VIGÉSIMA PRIMEIRA - DA PUBLICAÇÃO

21. . Após as assinaturas deste o Conselho Escolar CEEJA Donizete Romualdo da Silva providenciará a publicação de resumo no Diário Oficial do Estado, sem prejuízo de outras publicações que a CONTRATANTE tenha como necessárias.

22. CLÁUSULA VIGÉSIMA SEGUNDA – DO FORO

22. As questões decorrentes da execução deste Instrumento que não possam ser dirimidas administrativamente serão processadas e julgadas no Foro de Espigão do Oeste, Rondônia, que prevalecerá sobre qualquer outro, pormais privilegiado que seja para dirimir quaisquer dúvidas oriundas do presente Contrato.

23. CLÁUSULA VIGÉSIMA TERCEIRA - DAS DISPOSIÇÕES FINAIS

23. Declaram as partes que este Contrato corresponde à manifestação final, completa e exclusiva do acordo entre elas celebrado.

Para firmeza e como prova do acordado, o presente Contrato foi lavrado em 02 (duas) vias de igual teor, que constitui o documento, o qual, depois de lido e achado conforme, vai assinado pelas partes, dele sendo extraídas as cópias que se fizerem necessárias para sua publicação e execução, devidamente certificadas pelo Conselho Escolar CEEJA Donizete Romualdo da Silva.

Ingo Luiz Salvi Representante da Contratada	MÔNICA SIRLEY BRUNO Representante da Contratante
--	---

Espigão do Oeste, 20 de Outubro 2021.

**MÔNICA SIRLEY BRUNO**  
Presidente do Conselho Escolar

Protocolo 0021485258

**EXTRATO**

EXTRATO DO CONTRATO EMPRESA DISTRIBUIDORA DE GÁS RONDÔNIA LTDA - ME.

**PARTES: CONTRATANTE:** O CONSELHO ESCOLAR DO CEEJA DONIZETE ROMUALDO DA SILVA E CONTRATADA A EMPRESA DISTRIBUIDORA DE GÁS RONDÔNIA LTDA - ME.

CLÁUSULA PRIMEIRA – DO OBJETO

**PARÁGRAFO ÚNICO:** Aquisições de **recarga de Gás liquefeito de petróleo**, através do **PROCESSO ADMINISTRATIVO Nº 0029470366/2021-67**.

CLÁUSULA QUINTA – DOS PREÇOS E DOS CRÉDITOS ORÇAMENTÁRIOS:

**PARÁGRAFO PRIMEIRO:** O valor do presente Contrato é de R\$762,00 (setecentos e sessenta e dois reais), de acordo com os valores especificados na

Proposta de preços e Planilhas de Preços. Os preços contratuais não serão reajustados.

**PARÁGRAFO SEGUNDO:** As despesas decorrentes da aquisição dos materiais/bens correrão por conta recursos financeiros oriundos PROGRAMA DE APOIO FINANCEIRO – PROAFI Regular exercício 2021, conforme processo de concessão nº 0029.122477/2021-60.

**DO PRAZO:** O prazo de vigência do contrato será de 05 (cinco) meses contados a partir de sua publicação no Diário Oficial do Estado.

**PROCESSO N°** 0009.464111/2020-12.

**ASSINAM: MÔNICA SIRLEY BRUNO** – Presidente do Conselho Escolar do CEEJA Donizete Romualdo da Silva e Marcia Gabiatti–Representante Legal da empresa DISTRIBUIDORA DE GÁS RONDÔNIA LTDA - ME.

Espigão do Oeste, 20 de Outubro de 2021.

**MÔNICA SIRLEY BRUNO**

Presidente do Conselho Escolar

Protocolo 0021495677

#### CONTRATO012

#### CONTRATO QUE ENTRE SI CELEBRAM O CONSELHO ESCOLAR DO CEEJA DONIZETE ROMUALDO DA SILVA E A EMPRESA DIMATEL DISTRIBUIDORA DE MATERIAIS ELÉTRICOS LTDA PARA OS FINS QUE SE ESPECIFICA.

Aos dezessete dias do mês de Setembro do ano de 2021, O Conselho Escolar do CEEJA Donizete Romualdo da Silva, situado na Rua:Espírito Santo, 1927, Bairro Caixa D'Água, CEP:76.974-000, Espigão do Oeste/RO, doravante denominada apenas CONTRATANTE, neste ato representado pelo Presidente do Conselho Escolar Mônica Sirley Bruno, RG n.º 960.187, CPF 593.733.181-87, e a firma DIMATEL Distribuidora de Materiais Elétricos LTDA, CNPJ/MF n.º 02.924.954/0001-16, estabelecida na RUA SÃO PAULO, nº 2567 Bairro Centro, no município de Espigão do Oeste-RO, doravante denominada **CONTRATADA**, neste ato representada pelo Sr. Ingo Luiz Salvi, ( **brasileiro**), RG 560.611 SSP/RO, CPF 520.874.252-72 celebram o presente Contrato, decorrente do **PROCESSO ADMINISTRATIVO** nº **0029.470366/2021-67**, que teve origem a **dispensa de licitação**, homologada pela Autoridade Competente, regido pela Lei Federal nº. 10.520/2002, Decreto Estadual nº. 12.205, de 02/06/2006, aplicando-se, subsidiariamente, no que couber, a Lei Federal nº. 8.666/93, com suas alterações e legislação correlata, sujeitando-se às normas dos supramencionados diplomas legais, mediante as cláusulas e condições a seguir estabelecidas:

##### 1. CLÁUSULA PRIMEIRA - DO OBJETO

Constitui objeto do presente Contrato a **prestação de serviços elétricos** em atendimento as necessidades do Conselho Escolar pelo período de 06(seis) meses, conforme as especificações técnicas e disposições contidas no Termo de Referência e seus anexos.

1. **Vinculação:** Integram este Contrato além do Termo de Referência, as normas do Pregão Eletrônico, o disposto na proposta da CONTRATADA e demais elementos que sirvam à exata definição do objeto descrito na cláusula primeira.

1. As especificações e quantidade estimadas do objeto desse contrato, estão previstas no **Item 3.3 do Termo de Referência (0021303880)**.

Item	Descrição do Serviço (Especificação)	UNID	Quantidade
001	Prestação de serviços de reparos nas instalações elétricas e substituição de refletor na quadra CEEJA Donizete Romualdo da Silva	Serv	01
002	Prestação de serviços de manutenção nas instalações elétricas de ar condicionado substituição de cabos das salas de aula do CEEJA Donizete Romualdo da Silva	Serv	05

##### 2. CLÁUSULA SEGUNDA – DA JUSTIFICATIVA DAS QUANTIDADES

2. As informações quanto as quantidades estimadas do objeto do presente contrato, estão previstas no **Termo de Referência**.

##### 3. CLÁUSULA TERCEIRA – DO LOCAL E PRAZO ENTREGA, E CONDIÇÕES DE RECEBIMENTO

3. Os materiais adquiridos deverão ser entregues CEEJA Donizete Romualdo da Silva, situado à rua Espírito Santo nº 1927, bairro Caixa D'Água, Espigão do Oeste/RO de segunda à sexta-feira, mediante prévio agendamento.

3. O prazo de até 20 (vinte) dias corridos, contados a partir do primeiro dia útil após o recebimento da Ordem de Fornecimento, expedida pelo órgão solicitante.

1. O prazo de entrega somente poderá ser prorrogado mediante o cumprimento, pela Contratada, dos seguintes requisitos cumulativos:

1. Solicitação de prorrogação protocolada dentro do prazo de entrega dos bens;

2. Comprovação documental da ocorrência de motivo imprevisível (caso fortuito, força maior ou fato do príncipe), ocorrido depois da apresentação de sua proposta, que tenha correlação direta de causa e efeito sobre a necessidade do atraso.

1. Não se admitirá prorrogação se:

1. O atraso ocorrer por culpa da contratada;

2. Se não cumprir os requisitos do item 3.2.1; ou

3. Houver interesse público devidamente justificado nos autos que demonstre ser a escolha mais vantajosa para a administração.

3. As informações das Condições de Recebimento estão previstas no Termo de Referência.

##### 4. CLÁUSULA QUARTA – DA DOTAÇÃO ORÇAMENTÁRIA

4. As despesas do presente processo correrão pela Natureza da Despesa nº 3.3.90.39, com recursos financeiros oriundos PROGRAMA DE APOIO FINANCEIRO – PROAFI Regular exercício 2021, conforme processo de concessão nº 0029.122477/2021-60.

##### 5. CLÁUSULA QUINTA - DO PREÇO

5. O valor total da contratação é de R\$1.500,00 (um mil e quinhentos reais), para efetuar o pagamento dos bens/materiais referidos na cláusula primeira, tudo depois de recebidos, testados e aprovados pela CONTRATANTE. Sob nenhuma hipótese o valor mencionado será reajustado;

5. 2. O valor acima está incluído das despesas ordinárias diretas e indiretas decorrentes da execução do objeto, inclusive tributos e/ou impostos, encargos sociais, trabalhistas, previdenciários, fiscais e comerciais incidentes, taxa de administração, frete, seguro e outros necessários ao cumprimento integral do objeto da contratação.

**6. CLÁUSULA SEXTA – DAS CONDIÇÕES DE PAGAMENTO**

6. O pagamento será efetuado no prazo de até 05 (cinco) dias, contados a partir da apresentação formal da respectiva documentação, respeitada a ordem cronológica das exigibilidades, depois da liquidação da despesa:

1. Nota fiscal;
2. Termo de Recebimento;
3. Certidão Regularidade perante a Fazenda Federal (conforme PGFN/RFB Nº 1751, de 02/10/2014);
4. Certidão Regularidade perante a Fazenda Estadual;
5. Certidão de Regularidade perante a Fazenda Municipal;
6. Certificado de Regularidade do FGTS;
7. Certidão de Regularidade perante a Justiça do Trabalho – CNDT (Lei Federal nº 12.440/2011, de 07/07/2011).
  6. As Notas Fiscais/Faturas, emitidas em 2 (duas) vias, devendo conter no corpo da Nota Fiscal/Fatura, a descrição dos serviços, da CONTRATADA, e constar o nome do Programa.
  6. O pagamento será efetuado através de cartão corporativo do Conselho Escolar CEEJA Donizete Romualdo da Silva - Governo do Estado de Rondônia - PROAFI.
  6. A Nota Fiscal deverá ser emitida em nome do Conselho Escolar CEEJA Donizete Romualdo da Silva, CNPJ: 00.710.759/0001-68– Endereço: Rua Espírito Santo nº 1927 bairro Caixa D'Água– CEP 76.974-000– Espigão do Oeste/ RO –
  6. Na hipótese da Nota Fiscal/Fatura apresentar erros ou dúvidas quanto à exatidão ou documentação, a CONTRATANTE poderá suspender o pagamento, ressalvado o direito da CONTRATADA de reapresentar, para cobrança as partes controvertidas com as devidas justificativas, nestes casos a CONTRATANTE terá o prazo de 05 (cinco) dias úteis, a partir do recebimento, para efetuar uma análise e o respectivo pagamento no mesmo prazo estipulado no item 6.1.

**7. CLÁUSULA SÉTIMA – DAS CONDIÇÕES CONTRATUAIS**

7. A formalização da contratação se dará através de Contrato Administrativo, conforme disposto no Art. 62 da Lei nº. 8.666/93.
7. A Administração convocará regularmente o interessado para aceitar ou retirar o instrumento equivalente, no prazo de 05 (cinco) dias úteis, contado da data da ciência ao chamamento, para no local indicado, firmar o instrumento de Contrato, nas condições estabelecidas no respectivo Termo de Referência e Edital de licitação sob pena de decair o direito à contratação, sem prejuízo das sanções previstas no art. 81 da Lei n.º 8.666/93.
7. O prazo de convocação poderá ser prorrogado uma vez, por igual período, quando solicitado pela parte durante o seu transcurso e desde que ocorra motivo justificado e aceito pela Administração.
7. É facultado à Administração, quando o convocado não assinar o termo de contrato ou não aceitar ou retirar o instrumento equivalente no prazo e condições estabelecidos, convocar os licitantes remanescentes, na ordem de classificação, para fazê-lo obedecida a ordem de classificação e examinada a aceitabilidade da proposta classificada quanto ao objeto, valor ofertado e habilitação, podendo inclusive negociar diretamente com o proponente para que seja obtido melhor preço, independentemente da cominação prevista no art. 81 da Lei n.º 8.666/93.
7. A recusa injustificada do licitante vencedor em receber o documento de contratação, ou aceitar/retirar o instrumento equivalente dentro do prazo estabelecido pela Administração, caracteriza o descumprimento total da obrigação assumida, sujeitando-o às penalidades legalmente estabelecidas na Lei. 8.666/93 e art. 7º da Lei Federal 10.520/2002.
7. Toda e qualquer modificação, redução ou acréscimo nas disposições do Contrato será formalizada através de Termo Aditivo, exceto as previstas no § 8, do art. 65 da Lei 8.666/93.
7. É obrigação do contratado de manter, durante toda execução do contrato, em compatibilidade com as obrigações por ele assumidas, todas as condições de habilitação e qualificação exigidas na licitação.

**8. CLÁUSULA OITAVA – DO PRAZO DE VIGÊNCIA CONTRATUAL**

8. O prazo de vigência do contrato será de até 12 (doze) meses contados da data de assinatura do contrato, podendo ser prorrogado na forma do art. 57, § 1º, da Lei nº. 8.666/93.

**9. CLÁUSULA NONA – DA GARANTIA CONTRATUAL**

9. Não serão exigidas Garantias Contratuais, uma vez que o objeto da presente licitação não apresenta grande complexidade.

**10. CLÁUSULA DÉCIMA – DO REAJUSTE CONTRATUAL**

10. Os valores contratados serão fixos e irrevogáveis pelo período de 12 (doze) meses, de acordo com o art. 2º, da Lei Federal nº 10.192/01 contados da assinatura inicial do termo, ou do último reajuste.

**11. CLÁUSULA DÉCIMA PRIMEIRA - DA RESCISÃO CONTRATUAL**

11. O Termo de Contrato poderá ser rescindido nas hipóteses previstas no art. 78 da Lei nº 8.666, de 1993, com as consequências indicadas no art. 80 da mesma Lei, sem prejuízo das sanções aplicáveis.

**11.2.** Os casos de rescisão contratual serão formalmente motivados, assegurando-se à CONTRATADA o direito à prévia e ampla defesa.

**11.3.** A CONTRATADA reconhece os direitos da CONTRATANTE em caso de rescisão administrativa prevista no art. 77 da Lei nº 8.666, de 1993.

**12. CLÁUSULA DÉCIMA SEGUNDA – DO ACOMPANHAMENTO E FISCALIZAÇÃO**

12. A Secretaria de Estado da Educação, conforme os termos do art. 67, § 1º e 2º, da Lei nº. 8.666/93, designará um representante para acompanhar e fiscalizar a execução do contrato, anotando em registro próprio todas as ocorrências relacionadas a execução do contrato, determinando o que for necessário à regularização das faltas ou defeitos observados. As decisões e providências que ultrapassarem a sua competência deverão ser solicitadas a seus superiores em tempo hábil para a adoção das medidas convenientes.

12. O exercício da fiscalização pela CONTRATANTE, não excluirá ou reduzirá a responsabilidade da CONTRATADA

**13. CLÁUSULA DÉCIMA TERCEIRA – DA SUBCONTRATAÇÃO CESSÃO E/OU TRANSFERÊNCIA**

13. É vedada a subcontratação, cessão e/ou transferência total ou parcial do objeto deste termo.

**14. CLÁUSULA DÉCIMA QUARTA – DAS OBRIGAÇÕES DAS PARTES**

14. As obrigações da Contratante, são aquelas estabelecidas no **Termo de Referência**

14. As obrigações da Contratada, são aquelas estabelecidas no **Termo de Referência**

## 15. CLÁUSULA DÉCIMA QUINTA – DAS SANÇÕES

15. As sanções aplicáveis na execução do contrato são aquelas estabelecidas no **Termo de Referência**

**CLÁUSULA DÉCIMASEXTA – DA VIGÊNCIA/GERENCIAMENTO/UTILIZAÇÃO E ALTERAÇÃO DA ATA DE REGISTRO DE PREÇOS**

16. A vigência da Ata, está estabelecida **Termo de Referência**

## 17. CLÁUSULA DÉCIMA SÉTIMA - DAS ALTERAÇÕES

17. Eventuais alterações contratuais reger-se-ão pela disciplina do art. 65 da Lei nº 8.666, de 1993.

## 18. CLÁUSULA DÉCIMA OITAVA - DA FRAUDE E CORRUPÇÃO

18. A CONTRATADA deverá observar os mais altos padrões éticos durante a execução do Contrato, estando sujeitas às sanções previstas na legislação brasileira.

## 19. CLÁUSULA DÉCIMA NONA – DOS CASOS OMISSOS

19. Rege-se este instrumento pelas normas e diretrizes estabelecidas na Lei Federal nº 8.666/93, e outros preceitos de direito público, aplicando-se supletivamente os princípios da teoria geral dos contratos e disposições de direito privado.

## 20. CLÁUSULA VIGÉSIMA – DAS RESPONSABILIDADES

20. A CONTRATADA assume como exclusivamente seus os riscos e as despesas decorrentes da boa e perfeita execução das obrigações contratadas. Responsabiliza-se, também, pela idoneidade e pelo comportamento de seus empregados, prepostos ou subordinados, e, ainda, por quaisquer prejuízos que sejam causados à CONTRATANTE ou terceiros.

20. A CONTRATANTE não responderá por quaisquer ônus, direitos ou obrigações vinculadas à legislação tributária, trabalhista, previdenciária ou securitária, e decorrentes da execução do presente Contrato, cujo cumprimento e responsabilidade caberão, exclusivamente, à CONTRATADA.

20. A CONTRATANTE não responderá por quaisquer compromissos assumidos pela CONTRATADA com terceiros, ainda que vinculados à execução do presente Contrato, bem como por qualquer dano causado a terceiros em decorrência de ato da CONTRATADA, de seus empregados, prepostos ou subordinados.

20. A CONTRATADA manterá, durante toda a execução do Contrato, as condições de habilitação e qualificação que lhe foram exigidas na contratação.

## 21. CLÁUSULA VIGÉSIMA PRIMEIRA - DA PUBLICAÇÃO

21. Após as assinaturas deste o Conselho Escolar CEEJA Donizete Romualdo da Silva providenciará a publicação de resumo no Diário Oficial do Estado, sem prejuízo de outras publicações que a CONTRATANTE tenha como necessárias.

## 22. CLÁUSULA VIGÉSIMA SEGUNDA – DO FORO

22. As questões decorrentes da execução deste Instrumento que não possam ser dirimidas administrativamente serão processadas e julgadas no Foro de Espigão do Oeste, Rondônia, que prevalecerá sobre qualquer outro, pormais privilegiado que seja para dirimir quaisquer dúvidas oriundas do presente Contrato.

## 23. CLÁUSULA VIGÉSIMA TERCEIRA - DAS DISPOSIÇÕES FINAIS

23. Declaram as partes que este Contrato corresponde à manifestação final, completa e exclusiva do acordo entre elas celebrado.

Para firmeza e como prova do acordado, o presente Contrato foi lavrado em 02 (duas) vias de igual teor, que constitui o documento, o qual, depois de lido e achado conforme, vai assinado pelas partes, dele sendo extraídas as cópias que se fizerem necessárias para sua publicação e execução, devidamente certificadas pelo Conselho Escolar CEEJA Donizete Romualdo da Silva.

Ingo Luiz Salvi Representante da Contratada	MÔNICA SIRLEY BRUNO Representante da Contratante
--	---

Espigão do Oeste, 25 de Outubro 2021.

**MÔNICA SIRLEY BRUNO**

Presidente do Conselho Escolar

Protocolo 0021616669

**EXTRATO**

EXTRATO DO CONTRATO EMPRESADIMATEL DISTRIBUIDORA DE MATERIAIS ELÉTRICOS LTDA.

**PARTES: CONTRATANTE:** O CONSELHO ESCOLAR DO CEEJA DONIZETE ROMUALDO DA SILVA E CONTRATADA A EMPRESA DIMATEL DISTRIBUIDORA DE MATERIAIS ELÉTRICOS LTDA.

## CLÁUSULA PRIMEIRA – DO OBJETO

**PARÁGRAFO ÚNICO:** Aquisição de material de custeio - materiais elétricos, através do **PROCESSO ADMINISTRATIVO Nº 0029470366/2021-67**.

## CLÁUSULA QUINTA – DOS PREÇOS E DOS CRÉDITOS ORÇAMENTÁRIOS:

**PARÁGRAFO PRIMEIRO:** O valor do presente Contrato é de R\$ 2.562,80 (dois mil quinhentos e sessenta e dois reais e oitenta centavos), de acordo com os valores especificados na Proposta de preços e Planilhas de Preços. Os preços contratuais não serão reajustados.

**PARÁGRAFO SEGUNDO:** As despesas decorrentes da aquisição dos materiais/bens correrão por conta recursos financeiros oriundos PROGRAMA DE APOIO FINANCEIRO – PROAFI Regular exercício 2021, conforme processo de concessão nº 0029.122477/2021-60.

**DO PRAZO:** O prazo de vigência do contrato será de 05 (cinco) meses contados a partir de sua publicação no Diário Oficial do Estado.

**PROCESSO Nº** 0009.464111/2020-12.

**ASSINAM: MÔNICA SIRLEY BRUNO** – Presidente do Conselho Escolar do CEEJA Donizete Romualdo da Silva e **MILKA CRISTINA LOPES NASCIMENTO** – Representante Legal da empresa DIMATEL DISTRIBUIDORA DE MATERIAIS ELÉTRICOS LTDA.

Espigão do Oeste, 26 de outubro de 2021.

**MÔNICA SIRLEY BRUNO**

Presidente do Conselho Escolar

Protocolo 0021652587

**EXTRATO**

Autenticidade pode ser verificada em: <https://ppe.sistemas.ro.gov.br/Diof/Pdf/11196>

Diário assinado eletronicamente por GILSON BARBOSA - Diretor, em 27/10/2021, às 12:20

## EXTRATO DO CONTRATO EMPRESA PAIVA &amp; MONTIBELLER COMÉRCIO DE EXTINTORES LTDA.

**PARTES: CONTRATANTE:** O CONSELHO ESCOLAR DO CEEJA DONIZETE ROMUALDO DA SILVA E CONTRATADA A EMPRESA PAIVA & MONTIBELLER COMÉRCIO DE EXTINTORES LTDA.

## CLÁUSULA PRIMEIRA – DO OBJETO

**PARÁGRAFO ÚNICO:** Aquisições de material de custeio - Mangueiras Hidrante e Chave Storz alumínio, através do **PROCESSO ADMINISTRATIVO Nº 0029470366/2021-67**.

## CLÁUSULA QUINTA – DOS PREÇOS E DOS CRÉDITOS ORÇAMENTÁRIOS:

**PARÁGRAFO PRIMEIRO:** O valor do presente Contrato é de R\$2.114,00 (dois mil cento e quatorze reais), de acordo com os valores especificados na Proposta de preços e Planilhas de Preços. Os preços contratuais não serão reajustados.

**PARÁGRAFO SEGUNDO:** As despesas decorrentes da aquisição dos materiais/bens correrão por conta recursos financeiros oriundos PROGRAMA DE APOIO FINANCEIRO – PROAFI Regular exercício 2021, conforme processo de concessão nº 0029.122477/2021-60.

**DO PRAZO:** O prazo de vigência do contrato será de 05 (cinco) meses contados a partir de sua publicação no Diário Oficial do Estado.

**PROCESSO Nº** 0009.464111/2020-12.

**ASSINAM: MÔNICA SIRLEY BRUNO** – Presidente do Conselho Escolar do CEEJA Donizete Romualdo da Silva e Tatiana Neves Montibeller Paiva –Representante Legal da empresa PAIVA & MONTIBELLER COMÉRCIO DE EXTINTORES LTDA.

Espigão do Oeste, 26 de outubro de 2021.

**MÔNICA SIRLEY BRUNO**

Presidente do Conselho Escolar

Protocolo 0021652609

---

**EXTRATO**

## EXTRATO DO CONTRATO EMPRESADIMATEL DISTRIBUIDORA DE MATERIAIS ELÉTRICOS LTDA.

**PARTES: CONTRATANTE:** O CONSELHO ESCOLAR DO CEEJA DONIZETE ROMUALDO DA SILVA E CONTRATADA A EMPRESA DIMATEL DISTRIBUIDORA DE MATERIAIS ELÉTRICOS LTDA.

## CLÁUSULA PRIMEIRA – DO OBJETO

**PARÁGRAFO ÚNICO:** Prestação de serviços elétricos, através do **PROCESSO ADMINISTRATIVO Nº 0029470366/2021-67**.

## CLÁUSULA QUINTA – DOS PREÇOS E DOS CRÉDITOS ORÇAMENTÁRIOS:

**PARÁGRAFO PRIMEIRO:** O valor do presente Contrato é de R\$ 1.500,00 (um mil e quinhentos reais), de acordo com os valores especificados na Proposta de preços e Planilhas de Preços. Os preços contratuais não serão reajustados.

**PARÁGRAFO SEGUNDO:** As despesas decorrentes da aquisição dos materiais/bens correrão por conta recursos financeiros oriundos PROGRAMA DE APOIO FINANCEIRO – PROAFI Regular exercício 2021, conforme processo de concessão nº 0029.122477/2021-60.

**DO PRAZO:** O prazo de vigência do contrato será de 05 (cinco) meses contados a partir de sua publicação no Diário Oficial do Estado.

**PROCESSO Nº** 0009.464111/2020-12.

**ASSINAM: MÔNICA SIRLEY BRUNO** – Presidente do Conselho Escolar do CEEJA Donizete Romualdo da Silva e MILKA CRISTINA LOPES NASCIMENTO –Representante Legal da empresa DIMATEL DISTRIBUIDORA DE MATERIAIS ELÉTRICOS LTDA.

Espigão do Oeste, 26 de outubro de 2021.

**MÔNICA SIRLEY BRUNO**

Presidente do Conselho Escolar

Protocolo 0021652626

---

**EXTRATO**

## EXTRATO DO CONTRATO Nº 21/2021

CONTRATANTE: CONSELHO ESCOLAR DA E.E.E.F CORA CORALINA

CONTRATADA: C. J. JOB-ME, CNPJ/MF Nº 24.572.092/0001-42

OBJETO: Constitui objeto do presente Contrato a aquisição de gêneros alimentícios (batata doce, café em pó, leite integral UHT e repolho verde) em atendimento as necessidades do Conselho Escolar da Escola Cora Coralina pelo período de 02 (dois) meses, conforme as especificações técnicas e disposições contidas no Termo de Referência e seus anexos, oriundo decorrente do PROCESSO ADMINISTRATIVO Nº 0029.014749/2021-59, que deu origem ao Pregão, na forma Eletrônica, de Nº. 233/2021, homologado pela Autoridade Competente, regido pela Lei Federal nº. 10.520/2002, Decreto Estadual nº. 12.205, de 02/06/2006, aplicando-se, subsidiariamente, no que couber, a Lei Federal nº. 8.666/93, com suas alterações e legislação correlata.

VALOR: R\$ 1.571,18

PROCESSO: 0029.419431/2021-61

VIGÊNCIA: 02 x meses

DATA DE ASSINATURA: 19/10/2021

ASSINAM: - JARDILENE CARLA DA COSTA E SILVA MIRANDA / Presidente do Conselho Escolar

C. J. JOB-ME (CLAUDECIR JOSÉ JOB) / Contratada

Protocolo 0021473454

---

**EXTRATO**

## EXTRATO DO CONTRATO Nº 22/2021

CONTRATANTE: CONSELHO ESCOLAR DA E.E.E.F CORA CORALINA

CONTRATADA: JEEDÁ COM. DISTRIBUIDORA DE ALIMENTOS LTDA, CNPJ/MF Nº 19.269.250/0001-50

OBJETO: Constitui objeto do presente Contrato a aquisição de gêneros alimentícios (mamão papaia e milho verde in natura) em atendimento as necessidades do Conselho Escolar da Escola Cora Coralina pelo período de 02 (dois) meses, conforme as especificações técnicas e disposições contidas no Termo de Referência e seus anexos, oriundo decorrente do PROCESSO ADMINISTRATIVO Nº 0029.014749/2021-59, que deu origem ao Pregão, na forma Eletrônica, de Nº. 233/2021, homologado pela Autoridade Competente, regido pela Lei Federal nº. 10.520/2002, Decreto Estadual nº. 12.205, de 02/06/2006, aplicando-se,

subsidiariamente, no que couber, a Lei Federal nº. 8.666/93, com suas alterações e legislação correlata.

VALOR: R\$ 859,26

PROCESSO: 0029.419431/2021-61

VIGÊNCIA: 02 x meses

DATA DE ASSINATURA: 20/10/2021

ASSINAM: - JARDILENE CARLA DA COSTA E SILVA MIRANDA / Presidente do Conselho Escolar

JEEDÁ COM. DISTRIBUIDORA DE ALIMENTOS LTDA (EDLAMAR BARBOSA SILVA) / Contratada

Protocolo 0021476348

#### EXTRATO

EXTRATO DO CONTRATO Nº 23/2021

CONTRATANTE: CONSELHO ESCOLAR DA E.E.E.F CORA CORALINA

CONTRATADA: SUPERMERCADO SANCHEZ LTDA, CNPJ/MF Nº 34.750.281/0001-11

OBJETO: Constitui objeto do presente Contrato a aquisição de gêneros alimentícios (laranja pera) em atendimento as necessidades do Conselho Escolar da Escola Cora Coralina pelo período de 02 (dois) meses, conforme as especificações técnicas e disposições contidas no Termo de Referência e seus anexos, oriundo decorrente do PROCESSO ADMINISTRATIVO Nº 0029.014749/2021-59, que deu origem ao Pregão, na forma Eletrônica, de Nº. 233/2021, homologado pela Autoridade Competente, regido pela Lei Federal nº. 10.520/2002, Decreto Estadual nº. 12.205, de 02/06/2006, aplicando-se, subsidiariamente, no que couber, a Lei Federal nº. 8.666/93, com suas alterações e legislação correlata.

VALOR: R\$ 409,20

PROCESSO: 0029.419431/2021-61

VIGÊNCIA: 02 x meses

DATA DE ASSINATURA: 19/10/2021

ASSINAM: - JARDILENE CARLA DA COSTA E SILVA MIRANDA / Presidente do Conselho Escolar

SUPERMERCADO SANCHEZ LTDA ( DOMINGOS BAENA SANCHEZ) / Contratada

Protocolo 0021476428

Portaria nº 6534 de 26 de outubro de 2021

O SECRETÁRIO DE ESTADO DA EDUCAÇÃO no uso das atribuições que lhe são conferidas no artigo 71 da Constituição do Estado de Rondônia,

RESOLVE:

Artigo 1º - Designar a servidora Graça Maria Lopes da Silva, matrícula nº 300016214 - I, Técnico Educacional, CPF nº 285.984.662-04, para a função de Gestora do **Contrato de Adesão nº 005/SEDUC/2019** (4782365), celebrado entre esta Secretaria de Estado da Educação e a empresa Serviços Autônomos de Águas e Esgoto de Alta Floresta, CNPJ: 02.964.910/0001-10, em atendimento as unidades gestoras escolares, pertencentes a rede pública estadual de ensino, localizadas no **município de Alta Floresta/RO**, com o fornecimento de água e esgoto à SEDUC.

Artigo 2º - Cabe ao gestor do contrato coordenar as atividades relacionadas à fiscalização técnica, administrativa e setorial, bem como conhecer o teor do contrato, inclusive as e demais peças integrantes do processo administrativo nº 0029.080995/2018-01, e também, as normas legais e regulamentares aplicáveis aos contratos administrativos, em especial a Lei nº. 8.666/1993.

Art. 3º - Esta Portaria entra em vigor com efeitos a partir de sua assinatura e posterior publicação no Diário Oficial do Estado de Rondônia.

Porto Velho, 26 de outubro de 2021.

Protocolo 0021632157

#### TERMO DE HOMOLOGAÇÃO

PROCESSO: 0029.086675/2019-38

INTERESSADOS: ANTONIO ELIAS NASCIMENTO

VALOR: R\$ 1.440,00 (mil quatrocentos e quarenta reais).

Senhor Secretário,

Trata o presente Processo de Concessão de Diárias 01.1601.00290.0000/2012 (4900629) migrado para o Sistema Eletrônico de Informações - Certidão de Migração de Processo (Físico/Digital) SEDUC-ATI (4900646) e após análise do Controle Interno foi emitido o Parecer nº 1553/2013, fl. 39 (4900629), opinando favorável ao prosseguimento dos trâmites cabendo **ao Ordenador de Despesas a deliberação quanto à aprovação e homologação da Prestação de Contas** com fundamento no art. 18 do Decreto nº 18.728/2014.

Estando o processo em ordem, submetemos Vossa apreciação.

**FRANCICLÉIA CAVALCANTE DE OLIVEIRA**

Assessora Técnica de Indenizações

#### TERMO DE HOMOLOGAÇÃO

**HOMOLOGO A PRESTAÇÃO DE CONTAS DE DIÁRIAS** em favor do(a) servidor(a) **ANTONIO ELIAS NASCIMENTO** com base no Parecer nº 1553/2013, fl. 39 (4900629) emitido pelo Controle Interno.

Permaneçam os autos a disposição para Fiscalização e Auditoria do Controle Interno e Externo, sendo que a homologação não impede a atuação da administração nos moldes da Lei 3.830/2016, art. 14 e Súmula n. 473/STF.

Nesta oportunidade, encaminho à Assessoria Técnica de Indenizações para providências quanto à baixa da responsabilidade do(a) servidor(a) citado(a) acima referente exclusivamente a este processo.

**SUAMY VIVECANANDA LACERDA DE ABREU**

Secretário de Estado da Educação

Protocolo 0020957781

#### TERMO DE HOMOLOGAÇÃO

PROCESSO: 0029.244864/2018-51

Autenticidade pode ser verificada em: <https://ppe.sistemas.ro.gov.br/Diof/Pdf/11196>

Diário assinado eletronicamente por GILSON BARBOSA - Diretor, em 27/10/2021, às 12:20

**INTERESSADOS:** José Luciano Neves da Silva

**VALOR:** R\$ 1.625,00 (mil, seiscentos e vinte e cinco reais)

Senhor Secretário,

Trata o presente Processo de Concessão de Diárias e após análise foi emitido o Parecer 1540 (0021378985) do Controle Interno opinando favorável ao prosseguimento cabendo **ao ordenador de despesa a deliberação quanto à aprovação e homologação da prestação de contas** com fundamento no art. 18 do Decreto nº 18.728/2014.

Estando o processo em ordem, submetemos Vossa apreciação.

**FRANCICLÉIA CAVALCANTE DE OLIVEIRA**

Assessora Técnica de Indenizações

**TERMO DE HOMOLOGAÇÃO**

**HOMOLOGO A PRESTAÇÃO DE CONTAS DE DIÁRIAS** em favor do(a) servidor(a) José Luciano Neves da Silva com base no Parecer 1540 (0021378985) do Controle Interno.

Permaneçam os autos a disposição para Fiscalização e Auditoria do Controle Interno e Externo, sendo que a homologação não impede a atuação da administração nos moldes da Lei 3.830/2016, art. 14 e Súmula n. 473/STF.

Nesta oportunidade, encaminho à Assessoria Técnica de Indenizações para providências quanto à baixa da responsabilidade do(a) servidor(a) citado(a) acima referente exclusivamente a este processo.

**SUAMY VIVECANANDA LACERDA DE ABREU**

Secretário de Estado da Educação

Protocolo 0021440977

**TERMO DE HOMOLOGAÇÃO**

**PROCESSO:** 0029.378078/2021-51

**INTERESSADOS:** FRANCISCO DE SOUZA SANTOS e FABIOLA FONSECA DA SILVA CRUZ.

**VALOR:** R\$ 2.250,00 (dois mil, duzentos e cinquenta reais).

Senhor Secretário,

Trata o presente Processo de Concessão de Diárias e após análise foi emitido o Parecer 1555 (0021394005), do Controle Interno opinando favorável ao prosseguimento cabendo **ao ordenador de despesa a deliberação quanto à aprovação e homologação da prestação de contas** com fundamento no art. 18 do Decreto nº 18.728/2014.

Estando o processo em ordem, submetemos Vossa apreciação.

**FRANCICLÉIA CAVALCANTE DE OLIVEIRA**

Assessora Técnica de Indenizações

**TERMO DE HOMOLOGAÇÃO**

**HOMOLOGO A PRESTAÇÃO DE CONTAS DE DIÁRIAS** em favor dos servidores FRANCISCO DE SOUZA SANTOS e FABIOLA FONSECA DA SILVA CRUZ com base no Parecer 1555 (0021394005) do Controle Interno.

Permaneçam os autos a disposição para Fiscalização e Auditoria do Controle Interno e Externo, sendo que a homologação não impede a atuação da administração nos moldes da Lei 3.830/2016, art. 14 e Súmula n. 473/STF.

Nesta oportunidade, encaminho à Assessoria Técnica de Indenizações para providências quanto à baixa da responsabilidade dos servidores citados acima referente exclusivamente a este processo.

**SUAMY VIVECANANDA LACERDA DE ABREU**

Secretário de Estado da Educação

Protocolo 0021620250

**TERMO DE HOMOLOGAÇÃO**

**PROCESSO:** 0029.421935/2021-41

**INTERESSADOS:**JEFFERSON PINTO RODRIGUES DA SILVA,ANAMARIA LOYOLA FIGUEIRA, OLAVO BERNARDO DA ROCHA FILHO.

**VALOR:** R\$4.125,00 (Quatro Mil e Cento e Vinte e CincoReais )

Senhor Secretário,

Trata o presente Processo de Concessão de Diárias e após análise foi emitido o Parecer 1529 (0021360145) do Controle Interno opinando favorável ao prosseguimento cabendo **ao ordenador de despesa a deliberação quanto à aprovação e homologação da prestação de contas** com fundamento no art. 18 do Decreto nº 18.728/2014.

Estando o processo em ordem, submetemos Vossa apreciação.

**FRANCICLÉIA CAVALCANTE DE OLIVEIRA**

Assessora Técnica de Indenizações

**TERMO DE HOMOLOGAÇÃO**

**HOMOLOGO A PRESTAÇÃO DE CONTAS DE DIÁRIAS** em favor dos servidores JEFFERSON PINTO RODRIGUES DA SILVA,ANAMARIA LOYOLA FIGUEIRA, OLAVO BERNARDO DA ROCHA FILHO. com base no Parecer 1529 (0021360145) do Controle Interno.

Permaneçam os autos a disposição para Fiscalização e Auditoria do Controle Interno e Externo, sendo que a homologação não impede a atuação da administração nos moldes da Lei 3.830/2016, art. 14 e Súmula n. 473/STF.

Nesta oportunidade, encaminho à Assessoria Técnica de Indenizações para providências quanto à baixa da responsabilidade dos servidores citados acima referente exclusivamente a este processo.

**SUAMY VIVECANANDA LACERDA DE ABREU**

Secretário de Estado da Educação

Protocolo 0021381221

**TERMO**

Autenticidade pode ser verificada em: <https://ppe.sistemas.ro.gov.br/Diof/Pdf/11196>

Diário assinado eletronicamente por GILSON BARBOSA - Diretor, em 27/10/2021, às 12:20

**TERMO DE COLABORAÇÃO QUE ENTRE SI CELEBRAM A SECRETARIA DE ESTADO DA EDUCAÇÃO E OS CONSELHOS ESCOLARES DAS UNIDADES EXECUTORAS DO ESTADO DE RONDÔNIA. OBJETIVANDO A EXECUÇÃO DE AÇÕES RELATIVAS À ABERTURA DE CONTA ESPECÍFICA JUNTO AO BANCO DO BRASIL PARA RECEBIMENTO DOS RECURSOS DO PROAFI ADICIONAL.**

O ESTADO DE RONDÔNIA, por intermédio da SECRETARIA DE ESTADO DA EDUCAÇÃO - SEDUC, inscrita no CNPJ de nº 04.564.530/0001-13, situada na Rua Pe. Chiquinho, Palácio Rio Madeira, reto 01, Edifício Rio Guaporé, no Município de Porto Velho – RO, neste ato representado pelo Secretário de Estado da Educação, Sr. **SUAMY VIVECANANDA LACERDA DE ABREU**, no uso da atribuição que lhe confere o art. 36 da lei complementar no. 733 de 10/10/2013, e

**Conselhos Escolares das Unidades Executoras da Coordenadoria Regional de Educação de Guajará-Mirim**, representados por seus presidentes de acordo com a representação que lhe é outorgada, relacionados abaixo, e ambos em conjunto denominados **PARCEIROS**, sujeitando-se, no que couber, aos termos da Lei Complementar nº 101, de 04 de maio de 2000, Leinº 13.019, de 31 de julho de 2014, o Decreto Estadual nº 21.431/2016, Lei de Diretrizes Orçamentárias vigente, e demais normas que regulamentam a espécie, em conformidade, celebram o presente **Termo de Colaboração**.

CONSELHOS	CNPJ	Gestor do Conselho	CPF Gestor
CONS. ESC. RIGOMERO DA COSTA AGRA	04.392.437/ 0001-79	Felipe Fernandes Cota de Araújo	929.561.902-10
CONS. ESC. PROFª IZABEL DE OLIVEIRA ASSUNÇÃO	04.393.229/ 0001-94	Edson Alves Nascimento	668.678.432-04
CONS. ESC. PROFª MIRIAM DA ROCHA PATROCÍNIO	84.633.031/ 0001-70	Roberta dos Santos Tomé	718.259.162-68
CONS. ESC. DR. ORION NINA RIBEIRO	01.208.977/ 0001-61	Maria da Conceição da Silva Martins	349.264.612-34
CONS. ESC. DR. BADER MASSUD JORGE	84.632.991/ 0001-15	Elisabete Soares de Lima Barnardino	349.398.062-00
CONS. ESC. HELENA MENEZES RUIZ	84.633.072/ 0001-86	Bosco Moises da Silva	486.513.204-00
CONS. ESC. PROFª ADMA LEAL	04.697.793/ 0001-09	Liliane Alexandre da Costa	517.209.652-34
CONS. ESC. FREI JOSÉ VIEIRA DE LIMA	84.632.900/ 0001-41	Simone Alves Pessoa Frazão	285.692.612-68
CONS. ESC. MANOEL FERREIRA DE ALBUQUERQUE	12.810.568/ 0001-57	Aristokles Pantoja Vargas	003.950.782-37
CONS. ESC. MAXUIM CORAIM ORO JOWIN	01.010.729/ 0001-01	Jap Mete Verônica Oro Mon	789.782.202-82
CONS. ESC. LOURENÇO AJURU	01.057.948/ 0001-46	Jap Mete Verônica Oro Mon	789.782.202-82
CONS. ESC. XIJAM OM TOC ORO NAO	01.001.591/ 0001-84	Jap Mete Verônica Oro Mon	789.782.202-82
CONS. ESC. OROWAO WAM ORO AT	00.977.716/ 0001-43	Jap Mete Verônica Oro Mon	789.782.202-82
C.E. A.P.P. NAWACAN ORO WARAM XIJEIN	01.001.611/ 0001-17	Jap Mete Verônica Oro Mon	789.782.202-82
CONS. ESC. PROFª DORALICE SALES CAVALCANTE	01.592.903/ 0001-71	Maria José Oliveira de Souza	633.354.502-30
CONS. ESC. JOÃO FRANCISCO CLÍMACO	01.564.027/ 0001-70	Delcilene Rubira Fogaça	350.218.612-04
CONS. ESC. PROF. SALOMÃO SILVA	01.108.102/ 0001-98	Gerry Salvaterra Lara	581.276.072-15
CONS. ESC. JOSE ALMIRO ROCHA	08.767.062/ 0001-35	Edna Costa dos Santos Ramos	646.045.942-87
CONS. ESC. TOM JOBIM	01.137.141/ 0001-13	Jap Mete Verônica Oro Mon	789.782.202-82
CONS. ESC. ALIETE ALBERTO MATTA MORHY	84.632.884/ 0001-97	Ivaneide Moraes da Silva Dorado	349.335.572-68
CONS.ESC. 19 DE ABRIL	17.224.571/ 0001-02	Jap Mete Verônica Oro Mon	789.782.202-82

## 1. CLÁUSULA PRIMEIRA – DO OBJETO

1.1 - O presente **Termo de Colaboração** tem por objeto a formalização da relação de parceria, em regime de mútua cooperação entre a SEDUC/RO e os Conselhos Escolares das Unidades Executoras, no intuito de realizar a abertura de conta específica sem taxas de manutenção bancária, a fim de proceder com a execução dos recursos destinados ao Proafi Adicional, desde que obedecidas as demais cláusulas deste Termo de Colaboração.

## 2. CLÁUSULA SEGUNDA – DAS OBRIGAÇÕES DOS PARCEIROS

2.1 - Como forma mútua de cooperação na execução do objeto do Termo de Colaboração, comprometem-se os Parceiros a executar a integralidade das obrigações assumidas, no âmbito das respectivas competências.

### 2.2 - São obrigações comuns dos PARCEIROS:

- I - Conjuguar esforços e cooperar um com o outro para a plena realização do objeto;
- II - Promover publicidade e transparência das informações referentes a esta parceria;

### 2.3 - São obrigações da SEDUC:

- I - Efetuar o repasse dos recursos necessários à execução do Proafi Adicional, na forma prevista na Cláusula Terceira;
- II - Apoiar os Conselhos Escolares no alcance dos resultados previstos no objeto da presente parceria;
- III - Sempre que solicitado, prestar informações e esclarecimentos referente à parceria aos integrantes dos Conselhos;
- IV - Designar, por ato publicado no Diário Oficial- DIOF, o gestor da parceria;
- V - Publicar o extrato desta parceria no Diário Oficial - DIOF e respectivas alterações, se for o caso;
- VI - Analisar as prestações de contas.

### 2.4 - São obrigações Dos Conselhos Escolares:

- I - Desenvolver, em conjunto com a SEDUC o objeto desta parceria, prestando à SEDUC as devidas informações sempre que solicitado;
- II - Realizar o gerenciamento administrativo e financeiro dos recursos recebidos, na forma da Cláusula Quinta deste instrumento;
- III - Responsabilizar-se pelo pagamento das despesas relacionadas à execução do objeto desta parceria, conforme Cláusula Terceira;
- IV - Manter e movimentar os recursos exclusivamente em conta bancária específica, aplicando-os em cadernetas de poupança, fundo de aplicação financeira de curto prazo ou operação de mercado aberto lastreada em títulos da dívida pública, todos com liquidez diária, enquanto não empregados na sua finalidade;
- V - Alocar os recursos repassados nos seus registros contábeis conforme as Normas Brasileiras de Contabilidade, sendo vedada sua classificação como receita própria ou pagamento por prestação de serviços;
- IV - Efetuar a restituição de recursos nos casos previstos na Lei nº 13.019/2014;
- VIII - Zelar pela qualidade das ações e serviços prestados, buscando alcançar eficiência, eficácia e efetividade social em suas atividades, assegurando a correção de quaisquer irregularidades;
- IX - Prestar informações aos munícipes e quaisquer interessados sobre o caráter público das ações realizadas em decorrência dessa parceria, quando for o caso;
- X - Permitir a supervisão, fiscalização, monitoramento e avaliação do ESTADO sobre a execução do objeto da parceria, garantindo o acesso de agentes da



administração pública, do controle interno e do Tribunal de Contas correspondente aos processos, documentos e informações relativos a esta parceria, e aos locais de execução do objeto;

XI - Prestar contas na forma fixada na Cláusula Sexta, mantendo a guarda dos documentos pelo prazo de 10 (dez) anos, contados do dia útil subsequente ao da apresentação da prestação de contas final ou do decurso do prazo para a sua apresentação;

XII - Comunicar quaisquer alterações em seus atos ESTATUTOS, em até trinta dias da data de registro no órgão competente;

XIII - Operar, manter e conservar adequadamente o patrimônio público gerado pelos investimentos decorrentes do Termo de **Colaboração**, de forma a possibilitar a sua funcionalidade;

XIV - Manter sua habilitação jurídica, fiscal, devidamente regularizada durante toda a vigência da parceria.

### 3. CLÁUSULA TERCEIRA - DA MOVIMENTAÇÃO DOS RECURSOS FINANCEIROS

3.1 - A SECRETARIA DE ESTADO DA EDUCAÇÃO transferirá AO CONSELHO ESCOLAR o valor estabelecido, de acordo com o cronograma de desembolso e com o plano de aplicação previstos planilha orçamentária aprovado.

3.2 - Os recursos serão automaticamente aplicados em cadernetas de poupança, fundo de aplicação financeira de curto prazo ou operação de mercado aberto lastreada em títulos da dívida pública, todos com liquidez diária, enquanto não empregados na sua finalidade.

3.3 - O repasse dos recursos financeiros a que se refere esta cláusula será efetuado conforme necessidade do trâmite processual da concessão.

3.4 - Toda a movimentação financeira deve ser efetuada, obrigatoriamente, em conta corrente específica da parceria, isenta de tarifa bancária, em agência de instituição financeira pública, a saber, Banco do Brasil.

3.5 - A conta corrente deverá ser aberta após a publicação do presente termo no Diário Oficial do Estado de Rondônia;

3.6 - Os rendimentos de ativos financeiros serão aplicados no objeto da parceria, estando sujeitos às mesmas condições de prestação de contas exigidas para os recursos transferidos;

3.7 - As despesas decorrentes da execução deste **Termo de Colaboração**, ocorrerão à conta de recursos do FUNDEB/TESOURO, conforme disponibilidade orçamentária;

### 4. CLÁUSULA QUARTA – DA EXECUÇÃO FINANCEIRA

4.1 - Os recursos somente poderão ser utilizados para pagamento de despesas constantes do Plano de aplicação, nas hipóteses previstas na Lei nº 13.019/14, vedada sua utilização em finalidade diversa da pactuada neste instrumento.

4.2 - Toda movimentação de recursos no âmbito desta parceria será realizada mediante Gerenciador Financeiro sujeita à identificação eletrônica do beneficiário final. Os pagamentos devem ser realizados mediante crédito na conta bancária de titularidade dos fornecedores e prestadores de serviços, por meio da Transferência entre contas, sendo excepcionalmente a Transferência Eletrônica Disponível – TED em quantidade limitada no contrato com o banco.

4.3 - Os recursos transferidos pela SECRETARIA DE ESTADOS DA EDUCAÇÃO não poderão ser utilizados para despesas efetuadas em período anterior ou posterior à vigência da parceria, permitido o pagamento de despesas após o término da parceria, desde que a constituição da obrigação tenha ocorrido durante a vigência da mesma, sendo a realização do pagamento limitada ao prazo para apresentação da prestação de contas final.

### 5. CLÁUSULA QUINTA – DAS SANÇÕES

5.1 - Caso a execução da parceria estiver em desacordo com o estabelecido no Plano de aplicação e ou com as normas e legislação vigente, a SEDUC poderá aplicar aos Conselhos Escolares sanções de advertência, suspensão temporária e declaração de inidoneidade, na forma da Lei 13.019/2014, sendo garantidos os direitos de ampla defesa e contraditório ao Conselho Escolar.

### 6. CLÁUSULA SEXTA – DA VIGÊNCIA

6.1 - Este **Termo de Colaboração**, terá vigência de **12** meses, contados a partir da data de sua **assinatura/publicação** e encerrar-se-á ao término de sua vigência, possibilitada a sua prorrogação.

6.2 - A vigência da parceria poderá ser alterada mediante solicitação fundamentada do CONSELHO ESCOLAR por meio de Termo Aditivo, devidamente justificada e formalizada, a ser apresentada à SEDUC, em, no mínimo, 30 (trinta) dias antes do término da sua vigência, desde que não haja alteração de seu objeto.

6.3 - A alteração do prazo de vigência do Termo de **Colaboração**, em decorrência de atraso na liberação dos recursos por responsabilidade da SEDUC, será promovida “de ofício”, limitada ao período do atraso verificado, por meio de Termo de Apostila.

### 7. CLÁUSULA SÉTIMA - DA ALTERAÇÃO

7.1 - Este **Termo de Colaboração**, poderá ser alterado, com as devidas justificativas, mediante Termo Aditivo, devendo o respectivo pedido ser apresentado com antecedência mínima de 60 (sessenta) dias.

7.2 - É vedada a alteração do objeto do **Termo de Colaboração**, permitida a ampliação, redução ou exclusão de metas, sem prejuízo da funcionalidade do objeto, desde que respeitados os limites legais e devidamente justificada e aprovada pela SEDUC/RO.

Protocolo 0021187179

Portaria nº 6546 de 27 de outubro de 2021

#### ESCOLA ESTADUAL DE ENSINO FUNDAMENTAL MÉDIO PROFESSOR PAULO FREIRE

Rua Otávio Rodrigues de Matos, Nº 2187 – BAIRRO: Ernandes Gonçalves - CEP: 76916-000 – MUNICÍPIO: Presidente Médici/RO - Fone (69) 3471-2761

E-mail: freirepm01@hotmail.com

#### Conselho Escolar E.E.E.F.M. Professor Paulo Freire

Apresidente da Unidade Executora, Conselho Escolar E.E.E.F.M Professor Paulo Freire, CNPJ nº 01.150.668/0001-88, no uso de suas atribuições que lhe confere o Estatuto;

**Considerando** a competência para designar dos Membros para compor as Comissões de Compras e Licitação e de Recebimento, conforme estabelece o art. 20, § 1º, da Lei 3.350, de 24/04/2014, alterado pela Lei nº 4.215 de 18/12/2017, Decreto Estadual n. 25.366, de 1º de setembro de 2020;

**Considerando** que a Constituição destas Comissões é imprescindível para promoção da correta e regular execução dos recursos financeiros do Programa de Apoio Financeiro – **PROAFI, PROAFI PANDEMIA e PROAFI ADICIONAL**.

RESOLVE:

Art. 1º - Designar os servidores abaixo relacionados, para comporem a presente **Comissão de Compras e Licitação como Membros**, sob a Presidência do primeiro.

Função na Comissão	Nome	Função	Matrícula
Presidente	Jackson Carlos dos Santos	Aux. Secretaria	300072020

Autenticidade pode ser verificada em: <https://ppe.sistemas.ro.gov.br/Diof/Pdf/11196>

Diário assinado eletronicamente por GILSON BARBOSA - Diretor, em 27/10/2021, às 12:20

<b>Secretário</b>	José Rubens Teixeira	Aux. secretaria	3041379
<b>Membro</b>	Maria Eunice da Silva Moura	Inspetora de aluno	300018158
<b>Suplente (presidente)</b>	Almerinda Célia da Silva Pereira	PALE	300106974
<b>Suplente (secretário)</b>	Nilma Coimbra Felipe	Aux. secretaria	2349424

Art. 2º - Designar os servidores abaixo relacionados, para comporem a presente **Comissão de Recebimento**:

Função na Comissão	Nome	Função	Matrícula
<b>Presidente</b>	Érica Alves Pereira	Aux. Secretaria	300113253
<b>Membro</b>	Joana Darc de Oliveira	Secretária	300019493
<b>Membro</b>	Odete Timóteo Mendes	Agente de limpeza e conservação	300022079

Art. 3º - Esta portaria entra em vigor na data de sua publicação.

Art. 4º - Ficam revogada a Portaria nº 5104, datada de 19 de Agosto de 2021.

Registre-se,  
Publique-se,  
Cumpra-se.

**Cássia Cristina da Rocha Machado**

Presidente do Conselho Escolar E.E.E.F.M. Professor Paulo Freire  
Matrícula 300050781

Presidente Médici/RO, 27 de Outubro de 2021.  
Protocolo 0021657463

Portaria nº 6547 de 27 de outubro de 2021

**ESCOLA ESTADUAL DE ENSINO FUNDAMENTAL MÉDIO PROFESSOR PAULO FREIRE**

Rua Otávio Rodrigues de Matos, Nº 2187 – BAIRRO: Ernandes Gonçalves - CEP: 76916-000 – MUNICÍPIO: Presidente Médici/RO - Fone (69) 3471-2761

E-mail: freirepm01@hotmail.com

**Conselho Escolar E.E.E.F.M. Professor Paulo Freire**

Apresidente da Unidade Executora, Conselho Escolar E.E.E.F.M Professor Paulo Freire , CNPJ nº 01.150.668/0001-88, no uso de suas atribuições que lhe confere o Estatuto;

**Considerando** a competência para designar dos Membros para compor as Comissões de Compras e Licitação e de Recebimento, conforme estabelece o art. 20, § 1º, da Lei 3.350, de 24/04/2014, alterado pela Lei nº 4.215 de 18/12/2017, Decreto Estadual n. 25.366, de 1º de setembro de 2020;

**Considerando** que a Constituição destas Comissões é imprescindível para promoção da correta e regular execução dos recursos financeiros do **Projeto Excelência**.

RESOLVE:

Art. 1º - Designar os servidores abaixo relacionados, para comporem a presente **Comissão de Compras e Licitação como Membros**, sob a Presidência do primeiro.

Função na Comissão	Nome	Função	Matrícula
<b>Presidente</b>	Jackson Carlos dos Santos	Aux. Secretaria	300072020
<b>Secretário</b>	José Rubens Teixeira	Aux. secretaria	3041379
<b>Membro</b>	Maria Eunice da Silva Moura	Inspetora de aluno	300018158
<b>Suplente (presidente)</b>	Almerinda Célia da Silva Pereira	PALE	300106974
<b>Suplente (secretário)</b>	Nilma Coimbra Felipe	Aux. secretaria	2349424

Art. 2º - Designar os servidores abaixo relacionados, para comporem a presente **Comissão de Recebimento**:

Função na Comissão	Nome	Função	Matrícula
<b>Presidente</b>	Érica Alves Pereira	Aux. Secretaria	300113253
<b>Membro</b>	Joana Darc de Oliveira	Secretária	300019493
<b>Membro</b>	Odete Timóteo Mendes	Agente de limpeza e conservação	300022079

Art. 3º - Esta portaria entra em vigor na data de sua publicação.

Art. 4º - Ficam revogada a Portaria nº 5117, datada de 20 de Agosto de 2021.

Registre-se,  
Publique-se,  
Cumpra-se.

**Cássia Cristina da Rocha Machado**

Presidente do Conselho Escolar E.E.E.F.M. Professor Paulo Freire  
Matrícula 300050781

Presidente Médici/RO, 27 de Outubro de 2021.  
Protocolo 0021657758

Portaria nº 6549 de 27 de outubro de 2021

**ESCOLA ESTADUAL DE ENSINO FUNDAMENTAL MÉDIO PROFESSOR PAULO FREIRE**

Rua Otávio Rodrigues de Matos, Nº 2187 – BAIRRO: Ernandes Gonçalves - CEP: 76916-000 – MUNICÍPIO: Presidente Médici/RO - Fone (69) 3471-2761

E-mail: freirepm01@hotmail.com

**Conselho Escolar E.E.E.F.M. Professor Paulo Freire**

Apresente da Unidade Executora, Conselho Escolar E.E.E.F.M Professor Paulo Freire , CNPJ nº 01.150.668/0001-88, no uso de suas atribuições que lhe confere o Estatuto;

**Considerando** a competência para designar dos Membros para compor as Comissões de Compras e Licitação e de Recebimento, conforme estabelece o art. 20, § 1º, da Lei 3.350, de 24/04/2014, alterado pela Lei nº 4.215 de 18/12/2017, Decreto Estadual n. 25.366, de 1º de setembro de 2020;

**Considerando** que a Constituição destas Comissões é imprescindível para promoção da correta e regular execução dos recursos financeiros do Programa Dinheiro Direto na Escola – PDDE.

RESOLVE:

Art. 1º - Designar os servidores abaixo relacionados, para comporem a presente **Comissão de Compras e Licitação como Membros**, sob a Presidência do primeiro.

Função na Comissão	Nome	Função	Matrícula
<b>Presidente</b>	Jackson Carlos dos Santos	Aux. Secretaria	300072020
<b>Secretário</b>	José Rubens Teixeira	Aux. secretaria	3041379
<b>Membro</b>	Maria Eunice da Silva Moura	Inspetora de aluno	300018158
<b>Suplente (presidente)</b>	Almerinda Célia da Silva Pereira	PALE	300106974
<b>Suplente (secretário)</b>	Nilma Coimbra Felipe	Aux. secretaria	2349424

Art. 2º - Designar os servidores abaixo relacionados, para comporem a presente **Comissão de Recebimento**:

Função na Comissão	Nome	Função	Matrícula
<b>Presidente</b>	Érica Alves Pereira	Aux. Secretaria	300113253
<b>Membro</b>	Joana Darc de Oliveira	Secretária	300019493
<b>Membro</b>	Odete Timóteo Mendes	Agente de limpeza e conservação	300022079

Art. 3º - Esta portaria entra em vigor na data de sua publicação.

Art. 4º - Ficam revogada a Portaria nº 5119, datada de 20 de Agosto de 2021.

Registre-se,

Publique-se,

Cumpra-se.

**Cássia Cristina da Rocha Machado**

Presidente do Conselho Escolar E.E.E.F.M. Professor Paulo Freire

Matrícula 300050781

Presidente Médici/RO, 27 de Outubro de 2021.

Protocolo 0021658178

Ato Público nº 226/2021/SEDUC-GPROG

**O SECRETÁRIO DE ESTADO DA EDUCAÇÃO**, no uso das atribuições legais que lhe confere o artigo 71 da Constituição do estado de Rondônia, e com base no disposto no art. 4º da Lei nº 3.350, de 24 de abril de 2014 e suas alterações que "Dispõe sobre o Programa de Apoio Financeiro - PROAFI destinado às unidades escolares urbanas e rurais da Rede Pública Estadual de Ensino e dá outras providências.", torna público, para conhecimento dos interessados, a autorização para liberação do repasse de recurso financeiro, no valor correspondente a **R\$ 32.293,63** (trinta e dois mil duzentos e noventa e três reais e sessenta e três centavos), oriundos do **Programa de Apoio Financeiro - Proafi Adicional - 2021**, que consta nos autos do Processo SEI nº 0029.347761/2021-47, para atender às necessidades do Conselho Escolar da Escola Cora Coralina, da **EEEF Cora Coralina**, inscrito no CNPJ sob nº 00.774.383/0001-55, localizado no município de Ji-Paraná, sob a jurisdição da Coordenadoria Regional de Educação de Ji-Paraná.

Porto Velho, 22 de outubro de 2021.

**SUAMY VIVECANANDA LACERDA DE ABREU**

Secretário de Estado da Educação

Protocolo 0021565846

**TERMO DE HOMOLOGAÇÃO****PROCESSO:** 0029.325068/2021-13**INTERESSADOS:** ARNALDO SILVA BARROS, CLAUDIO LAUREANO DE CARVALHO, LUCIVANIO CAMPELO DE ALBUQUERQUE e ADRIANO FERREIRA DA COSTA.**VALOR:** R\$ 4.725,00 (quatro mil, setecentos e vinte e cinco reais)

Senhor Secretário,

Trata o presente Processo de Concessão de Diárias e após análise foi emitido o Parecer 1527 (0021352113) do Controle Interno opinando favorável ao prosseguimento cabendo **ao ordenador de despesa a deliberação quanto à aprovação e homologação da prestação de contas** com fundamento no art. 18 do Decreto nº 18.728/2014.

Estando o processo em ordem, submetemos Vossa apreciação.

**FRANCICLÉIA CAVALCANTE DE OLIVEIRA**

Assessora Técnica de Indenizações

**TERMO DE HOMOLOGAÇÃO**

**HOMOLOGO A PRESTAÇÃO DE CONTAS DE DIÁRIAS** em favor dos servidores **ARNALDO SILVA BARROS, CLAUDIO LAUREANO DE CARVALHO, LUCIVANIO CAMPELO DE ALBUQUERQUE e ADRIANO FERREIRA DA COSTA.** com base no Parecer 1527 (0021352113) do Controle Interno.

Permaneçam os autos a disposição para Fiscalização e Auditoria do Controle Interno e Externo, sendo que a homologação não impede a atuação da administração nos moldes da Lei 3.830/2016, art. 14 e Súmula n. 473/STF.

Autenticidade pode ser verificada em: <https://ppe.sistemas.ro.gov.br/Diof/Pdf/11196>

Diário assinado eletronicamente por GILSON BARBOSA - Diretor, em 27/10/2021, às 12:20

Nesta oportunidade, encaminho à Assessoria Técnica de Indenizações para providências quanto à baixa da responsabilidade dos servidores citados acima referente exclusivamente a este processo.

**SUAMY VIVECANANDA LACERDA DE ABREU**  
Secretário de Estado da Educação

Protocolo 0021377179

Ato Público nº 227/2021/SEDUC-GPROG

**O SECRETÁRIO DE ESTADO DA EDUCAÇÃO**, no uso das atribuições legais que lhe confere o artigo 71 da Constituição do estado de Rondônia, e com base no disposto no art. 4º da Lei nº 3.350, de 24 de abril de 2014 e suas alterações que "Dispõe sobre o Programa de Apoio Financeiro - PROAFI destinado às unidades escolares urbanas e rurais da Rede Pública Estadual de Ensino e dá outras providências.", torna público, para conhecimento dos interessados, a autorização para liberação do repasse de recurso financeiro, no valor correspondente a **R\$ 68.191,06** (sessenta e oito mil cento e noventa e um reais e seis centavos), oriundos do **Programa de Apoio Financeiro - Proafi Adicional - 2021**, que consta nos autos do Processo SEI nº 0029.127282/2021-14, para atender às necessidades do Conselho Escolar da EEEF São Francisco, da **EEEF São Francisco**, inscrito no CNPJ sob nº 00.742.699/0001-65, localizado no município de Ji-Paraná, sob a jurisdição da Coordenadoria Regional de Educação de Ji-Paraná.

Porto Velho, 22 de outubro de 2021.

**SUAMY VIVECANANDA LACERDA DE ABREU**  
Secretário de Estado da Educação

Protocolo 0021571495

Portaria nº 6538 de 26 de outubro de 2021

**O SECRETÁRIO DE ESTADO DA EDUCAÇÃO**, no uso das atribuições que lhe são conferidas no artigo 71 da Constituição do Estado de Rondônia, em cumprimento ao disposto no art. 67 da Lei Federal nº 8666/93; considerando o Processo nº0029.509152/2020-15, que tem como objeto a "**Reforma e pintura geral**" em favor do Conselho Escolar Helena Menezes Ruiz, da "**EEEFM Rocha Leal**", localizada no município de **Guajará-Mirim**, sob a jurisdição da Coordenadoria Regional de Educação de **Guajará-Mirim/Ro**.

**RESOLVE:**

Art. 1º Designar os servidores **ALEX ALEXANDRINO DA SILVA (Engenheiro Civil)** e **VINÍCIUS BINDI BAPTISTA DA SILVA (Engenheiro Eletricista)**, lotado na Assessoria Técnica de Infraestrutura da Secretaria de Estado da Educação para acompanhar, medir e fiscalizar a execução da obra ou serviço, ou o recebimento do material, objeto, ou equipamento adquirido, bem como receber provisoriamente a obra ou serviço nos termos da Lei nº 8.666/93.

Parágrafo único. Os servidores designados deverão, caso venham a ocorrer descumprimentos ou irregularidades por parte da contratada na execução do Contrato, relatá-los imediatamente por meio de Relatório para apreciação do Secretário de Estado da Educação, a fim de tomar providências cabíveis. Os serviços deverão ser executados nas condições estabelecidas no Edital de Licitação, Contrato e Planilha Orçamentária da Contratada, constantes do Processo Administrativo e contrato específico.

Art. 2º Esta Portaria entra em vigor retroativamente, **a contar de 28 de dezembro de 2020**.

Porto Velho, 26 de outubro de 2021.

**SUAMY VIVECANANDA LACERDA DE ABREU**  
Secretário de Estado da Educação

Protocolo 0021643236

**TERMO DE HOMOLOGAÇÃO****PROCESSO:** 0029.266780/2021-73**INTERESSADOS:** JOABES JOSÉ DE SOUZA, ANTÔNIO EVANGELISTA SANSÃO PURUBORÁ.**VALOR:** R\$ 5.750,00 (cinco mil setecentos e cinquenta reais)

Senhor Secretário,

Trata o presente Processo de Concessão de Diárias e após análise foi emitido o Parecer 1553 (0021392967) do Controle Interno opinando favorável ao prosseguimento cabendo **ao ordenador de despesa a deliberação quanto à aprovação e homologação da prestação de contas** com fundamento no art. 18 do Decreto nº 18.728/2014.

Estando o processo em ordem, submetemos Vossa apreciação.

**FRANCICLÉIA CAVALCANTE DE OLIVEIRA**

Assessora Técnica de Indenizações

**TERMO DE HOMOLOGAÇÃO**

**HOMOLOGO A PRESTAÇÃO DE CONTAS DE DIÁRIAS** em favor dos servidores JOABES JOSÉ DE SOUZA, ANTÔNIO EVANGELISTA SANSÃO PURUBORÁ. com base no Parecer 1553 (0021392967) do Controle Interno.

Permaneçam os autos a disposição para Fiscalização e Auditoria do Controle Interno e Externo, sendo que a homologação não impede a atuação da administração nos moldes da Lei 3.830/2016, art. 14 e Súmula n. 473/STF.

Nesta oportunidade, encaminho à Assessoria Técnica de Indenizações para providências quanto à baixa da responsabilidade dos servidores citados acima referente exclusivamente a este processo.

**SUAMY VIVECANANDA LACERDA DE ABREU**  
Secretário de Estado da Educação

Protocolo 0021441025

**AVISO****AVISO DE DISPENSA DE LICITAÇÃO Nº 14/2021****(ART. 24, CAPUT, DA LEI Nº 8.666/1993)**

A Presidente da Unidade Executora do Conselho Escolar da Escola Estadual de ensino Fundamental e Médio Aluizio Ferreira CNPJ 63.788.384/0001-

79, em cumprimento ao disposto no art. 26, da Lei nº 8.666/1993, , torna público a conclusão do procedimento de contratação direta, via **Modalidade Contratação Emergencial** dispensa de licitação, com base no art. 24, II da Lei de Licitações e Memorando-Circular nº 17/2021/SEDUC-SAE ID 0019632052, processo 0029.330539/2021-13, com a empresa **SUPERMERCADO SANCHEZ LTDA - EPP**, CNPJ **34.750.281/0001-11**, para **Aquisição de gêneros alimentícios integrantes da Merenda Escolar** no valor total estimado de R\$ 539,64 (quinhentos e trinta e nove reais e sessenta e quatro centavos), para atender a Escola EEEFM Aluizio Ferreira.

Ji-Parana-RO, 23 de setembro de 2021.

Mara Cristina Berg da Luz  
Presidente do Conselho Escolar EEEFM Aluizio Ferreira

Protocolo 0020844873

#### AVISO

A Presidente do Conselho Escolar **CEEJA DONIZETE ROMUALDO DA SILVA**, CNPJ n. 00.710.759/0001-68 Unidade Executora do CEEJA Donizete Romualdo da Silva de Espigão do Oeste Rondônia, em cumprimento ao disposto no art. 26, caput, da Lei nº 8.666/1993, em face dos poderes conferidos pela Portaria nº. 123/2021/GAB/SEDUC- NTFG Porto Velho, Publicada No DIOFDE 13 de janeiro de 2021, torna público a conclusão do procedimento de contratação direta, via dispensa de licitação, com base no art. 24, II da Lei de Licitações, da empresa **ELIZANE SERVIÇOS DE MONITORAMENTO EIRELI**, inscrita sob o **CNPJ: 06.100.884/0001-32**, para fornecer ao CEEJA Donizete Romualdo da Silva, serviços de monitoramento remoto de alarme e camera de segurança 24h, no valor total estimado de R\$ 3.300,00 (tres mil e trezentos reais).

Espigão do Oeste, 27 de Outubro de 2021.

**MÔNICA SIRLEY BRUNO**  
Presidente do Conselho Escolar

Protocolo 0021661963

#### AVISO

##### AVISO DE DISPENSA DE LICITAÇÃO Nº 17/2021 (Art. 26, caput, da Lei nº 8.666/1993)

O Presidente do Conselho Escolar da Escola Estadual de Ensino Fundamental e Médio Aluizio Ferreira, CNPJ n. 63.788.384/0001-79, Unidade Executora da EEEFM ALUÍZIO FERREIRA, em cumprimento ao disposto no art. 26, caput, da Lei nº 8.666/1993, torna público a conclusão do procedimento de contratação direta, via dispensa de licitação, com base no art. 24, II da Lei de Licitações, a **EMPRESA vencedora Wesley Alves Ferreira -ME, CNPJ 42.658.884/0001-16**, para fornecer a EEEFM ALUÍZIO FERREIRA, Material para Manutenção e Conservação de Bens Móveis, a partir de 27/10/2021, no valor total estimado de R\$ 4.800,00 (quatro mil e oitocentos reais)

Ji-Paraná/RO, 27 de outubro de 2021.

Mara Cristina Berg da Luz  
Presidente do Conselho Escolar  
EEEFM Aluizio Ferreira

Protocolo 0021661852

#### AVISO

##### AVISO DE DISPENSA DE LICITAÇÃO Nº 17/2021 (Art. 26, caput, da Lei nº 8.666/1993)

O Presidente do Conselho Escolar da Escola Estadual de Ensino Fundamental e Médio Aluizio Ferreira, CNPJ n. 63.788.384/0001-79, Unidade Executora da EEEFM ALUÍZIO FERREIRA, em cumprimento ao disposto no art. 26, caput, da Lei nº 8.666/1993, torna público a conclusão do procedimento de contratação direta, via dispensa de licitação, com base no art. 24, II da Lei de Licitações, a **EMPRESA vencedora Wesley Alves Ferreira -ME, CNPJ 42.658.884/0001-16**, para fornecer a EEEFM ALUÍZIO FERREIRA, **Serviço de Manutenção e Conservação de Maquinas e Equipamentos**, a partir de 27/10/2021, no valor total estimado de R\$ 4.500,00 (quatro mil e quinhentos reais)

Ji-Paraná/RO, 27 de outubro de 2021.

Mara Cristina Berg da Luz  
Presidente do Conselho Escolar  
EEEFM Aluizio Ferreira

Protocolo 0021662637

#### AVISO

##### AVISO DE DISPENSA DE LICITAÇÃO Nº 13/2021 (ART. 24, CAPUT, DA LEI Nº 8.666/1993)

A Presidente da Unidade Executora do Conselho Escolar da Escola Estadual de ensino Fundamental e Médio Aluizio Ferreira CNPJ 63.788.384/0001-79, em cumprimento ao disposto no art. 26, da Lei nº 8.666/1993, , torna público a conclusão do procedimento de contratação direta, via **Modalidade Contratação Emergencial** dispensa de licitação, com base no art. 24, II da Lei de Licitações e Memorando-Circular nº 17/2021/SEDUC-SAE ID 0019632052, processo 0029.330539/2021-13, com a empresa **C. J. JOB - ME**, CNPJ **24.572.092/0001-42**, para **Aquisição de gêneros alimentícios integrantes da Merenda Escolar** no valor total estimado de R\$ 202,81 (duzentos e dois reais e oitenta e um centavos), para atender a Escola EEEFM Aluizio Ferreira.

Ji-Parana-RO, 23 de setembro de 2021.

Mara Cristina Berg da Luz  
Presidente do Conselho Escolar EEEFM Aluizio Ferreira

Protocolo 0020837379

#### AVISO

**AVISO DE DISPENSA DE LICITAÇÃO Nº 15/2021  
(ART. 24, CAPUT, DA LEI Nº 8.666/1993)**

A Presidente da Unidade Executora do Conselho Escolar da Escola Estadual de ensino Fundamental e Médio Aluizio Ferreira CNPJ 63.788.384/0001-79, em cumprimento ao disposto no art. 26, da Lei nº 8.666/1993, torna público a conclusão do procedimento de contratação direta, via **Modalidade Contratação Emergencial** dispensa de licitação, com base no art. 24, II da Lei de Licitações e Memorando-Circular nº 17/2021/SEDUC-SAE ID 0019632052, processo 0029.330539/2021-13, com a empresa **JEEDÁ COMERCIAL DISTRIBUIDORA DE ALIMENTOS LTDA**, CNPJ **63.770.820/0001-82**, para **Aquisição de gêneros alimentícios integrantes da Merenda Escolar** no valor total estimado de R\$ 10.513,60 (dez mil, quinhentos e treze reais e sessenta centavos), para atender a Escola EEEFM Aluizio Ferreira.

Ji-Parana-RO, 23 de setembro de 2021.

Mara Cristina Berg da Luz  
Presidente do Conselho Escolar EEEFM Aluizio Ferreira

Protocolo 0020845106

**AVISO**

O Presidente do Conselho Escolar **CÂNDIDO PORTINARI**, CNPJ n. 00.664.815/0001-75 Unidade Executora da EEEMTI CÂNDIDO PORTINARI de Rolim de Moura Rondônia, em cumprimento ao disposto no Art. 26, caput, da Lei nº 8.666/1993, em face dos poderes conferidos pela Portaria nº 2674/2019/GAB/SEDUC Porto Velho, Publicada No DIOF Nº 095 DE 27 de Maio de 2019, torna público a conclusão do procedimento de contratação direta, via dispensa de licitação, com base no Art. 24, II da Lei de Licitações, da empresa **BORGES FABRICAÇÃO DE PRODUTOS DE LIMPEZA LTDA-ME**, inscrita sob o **CNPJ:06.912.511/0001-66**, a fornecer à EEEMTI CÂNDIDO PORTINARI, material de limpeza e higienização, a partir de 27/10/2021, no valor total de R\$ 1.143,00 (um mil cento e quarenta e três reais)

Rolim de Moura, 27 de outubro de 2021.

**ISRAEL BARBOSA MARTINS**  
Presidente do Conselho Escolar

Protocolo 0021662971

**AVISO****AVISO DE DISPENSA DE LICITAÇÃO Nº 2667/2021  
(Art. 26, caput, da Lei nº 8.666/1993)**

O Presidente do Conselho Regional de Educação de Rolim de Moura, CNPJ n. 26.310.954/0001-94, Unidade Executora da Coordenadoria Regional de Educação de Rolim de Moura, em cumprimento ao disposto no art. 26, caput, da Lei nº 8.666/1993, em face dos poderes conferidos pela Portaria nº 715 de 10 de fevereiro de 2021, publicada no DIOF Edição Nº 31, de 12 de fevereiro de 2021, torna público a conclusão do procedimento de contratação direta, via dispensa de licitação, com base no art. 24, II da Lei de Licitações, da empresa **COMERCIAL DE UTILIDADES DE RONDÔNIALTA - EPP, CNPJ: 84.607.241/0001-93**, para fornecer a Coordenadoria Regional de Educação de Rolim de Moura, Materiais de Copa e Cozinha, a partir de 27/10/2021, no valor total estimado de R\$ R\$ 1.365,05 (um mil trezentos e sessenta e cinco reais e cinco centavos).

Rolim de Moura, 27 de outubro de 2021.

**Rita de Cassia Souza Cabral**  
Presidente

Protocolo 0021661810

**AVISO****AVISO DE DISPENSA DE LICITAÇÃO Nº 2670/2021  
(Art. 26, caput, da Lei nº 8.666/1993)**

O Presidente do Conselho Regional de Educação de Rolim de Moura, CNPJ n. 26.310.954/0001-94, Unidade Executora da Coordenadoria Regional de Educação de Rolim de Moura, em cumprimento ao disposto no art. 26, caput, da Lei nº 8.666/1993, em face dos poderes conferidos pela Portaria nº 715 de 10 de fevereiro de 2021, publicada no DIOF Edição Nº 31, de 12 de fevereiro de 2021, torna público a conclusão do procedimento de contratação direta, via dispensa de licitação, com base no art. 24, II da Lei de Licitações, da empresa **S.M COMERCIAL DE ALIMENTOS FAVORITO LTDA-EPP, CNPJ: 06.339.174/0001-60**, para fornecer a Coordenadoria Regional de Educação de Rolim de Moura, Materiais de Copa e Cozinha, a partir de 27/10/2021, no valor total estimado de R\$ 2.287,94 (dois mil duzentos e oitenta e sete reais e noventa e quatro centavos).

Rolim de Moura, 27 de outubro de 2021.

**Rita de Cassia Souza Cabral**  
Presidente

Protocolo 0021662175

Portaria nº 6414 de 19 de outubro de 2021

**O SECRETÁRIO DE ESTADO DA EDUCAÇÃO**, no uso de suas atribuições que lhe confere o Art. 71 da Constituição do Estado de Rondônia e a Lei Complementar nº 965, publicada no DOE nº 238, de 20 de dezembro de 2017.

RESOLVE:

Art. 1º REMARCAR, o gozode férias referente a 2021 do (a) servidor (a) **JOSELENE CIPRIANO MOREIRA SILVA**, pertencente ao quadro permanente de pessoal civil do Estado de Rondônia, cargo Professor Classe C, lotada na Supervisão - Pedagogia, Função Diretora/SEDUC-EEEMTITANRDM, matrícula nº **300097858**, no período de 22/11/2021 à 01/12/2021, conforme Portaria de férias, nº 42 de 04 de dezembro de 2020, /SID, ficando para fruição em: **20/12/2021 a 29/12/2021**.

Art. 2º Esta portaria entra em vigor na data de sua publicação.

**SUAMY VIVECANANDA LACERDA DE ABREU**  
Secretário de Estado da Educação

Protocolo 0021440927

**AVISO****AVISO DE DISPENSA DE LICITAÇÃO Nº 01/2021****(Art. 26, caput, da Lei nº 8.666/1993)**

O Presidente do Conselho Escolar da EEEFM Aurélio Buarque de Holanda Ferreira, CNPJ n. 01.230.848/0001-70, Unidade Executora da **EEMF AURÉLIO BUARQUE DE HOLANDA FERREIRA**, em cumprimento ao disposto no art. 26, caput, da Lei nº 8.666/1993, em face dos poderes conferidos pela Portaria nº 1161/2020/GAB/SEDUC-NTFG, publicada no DIOF Nº 43 de 06 de março de 2020, torna público a conclusão do procedimento de contratação direta, via dispensa de licitação, com base no art. 24, I da Lei de Licitações, da empresa **GIL INFORMÁTICA LTDA**, CNPJ: 04.735.755/0001-95, para aquisição de computador webcam para atender o Conselho da EEEFM AURÉLIO BUARQUE DE HOLANDA FERREIRA, no valor total estimado de R\$ 5.576,00 (cinco mil quinhentos e setenta e seis reais).

OBS: O Presente Aviso de Dispensa de Licitação tem data com efeito retroativo a 05 de abril de 2021 Monte Negro -RO, 05 de abril de 2021.

**ODETE PAULUS**

Presidente do Conselho Escolar/Diretora

Protocolo 0021560757

**AVISO****AVISO DE DISPENSA DE LICITAÇÃO Nº 02/2021****(Art. 26, caput, da Lei nº 8.666/1993)**

O Presidente do Conselho Escolar da EEEFM Aurélio Buarque de Holanda Ferreira, CNPJ n. 01.230.848/0001-70, Unidade Executora da **EEMF AURÉLIO BUARQUE DE HOLANDA FERREIRA**, em cumprimento ao disposto no art. 26, caput, da Lei nº 8.666/1993, em face dos poderes conferidos pela Portaria nº 1161/2020/GAB/SEDUC-NTFG, publicada no DIOF Nº 43 de 06 de março de 2020, torna público a conclusão do procedimento de contratação direta, via dispensa de licitação, com base no art. 24, I da Lei de Licitações, da empresa **FORTES E CIA LTDA**, CNPJ: 29.791.148/0001-73, para aquisição de impressoras para atender o Conselho da EEEFM AURÉLIO BUARQUE DE HOLANDA FERREIRA, no valor total estimado de R\$ 6.770,00 (seis mil setecentos e setenta reais).

OBS: O Presente Aviso de Dispensa de Licitação tem data com efeito retroativo a 05 de abril de 2021 Monte Negro -RO, 05 de abril de 2021.

**ODETE PAULUS**

Presidente do Conselho Escolar/Diretora

Protocolo 0021580233

**AVISO****AVISO DE DISPENSA DE LICITAÇÃO Nº 03/2021****(Art. 26, caput, da Lei nº 8.666/1993)**

O Presidente do Conselho Escolar da EEEFM Aurélio Buarque de Holanda Ferreira, CNPJ n. 01.230.848/0001-70, Unidade Executora da **EEMF AURÉLIO BUARQUE DE HOLANDA FERREIRA**, em cumprimento ao disposto no art. 26, caput, da Lei nº 8.666/1993, em face dos poderes conferidos pela Portaria nº 1161/2020/GAB/SEDUC-NTFG, publicada no DIOF Nº 43 de 06 de março de 2020, torna público a conclusão do procedimento de contratação direta, via dispensa de licitação, com base no art. 24, I da Lei de Licitações, da empresa **GILSON ALMEIDA DA SILVA**, CPF: 844.953.402-04, para aquisição de serviço de dedetização do prédio escolar para atender o Conselho da EEEFM AURÉLIO BUARQUE DE HOLANDA FERREIRA, no valor total estimado de R\$ 200,00 (duzentos reais).

OBS: O Presente Aviso de Dispensa de Licitação tem data com efeito retroativo a 14 de abril de 2021 Monte Negro -RO, 14 de abril de 2021.

**ODETE PAULUS**

Presidente do Conselho Escolar/Diretora

Protocolo 0021580289

**AVISO****AVISO DE DISPENSA DE LICITAÇÃO Nº 04/2021****(Art. 26, caput, da Lei nº 8.666/1993)**

O Presidente do Conselho Escolar da EEEFM Aurélio Buarque de Holanda Ferreira, CNPJ n. 01.230.848/0001-70, Unidade Executora da **EEMF AURÉLIO BUARQUE DE HOLANDA FERREIRA**, em cumprimento ao disposto no art. 26, caput, da Lei nº 8.666/1993, em face dos poderes conferidos pela Portaria nº 1161/2020/GAB/SEDUC-NTFG, publicada no DIOF Nº 43 de 06 de março de 2020, torna público a conclusão do procedimento de contratação direta, via dispensa de licitação, com base no art. 24, I da Lei de Licitações, da pessoa física **WESLEY FRANCISCO DO NASCIMENTOS**, CPF: 056.630.152-05, para aquisição de serviço de poda de árvores para atender o Conselho da EEEFM AURÉLIO BUARQUE DE HOLANDA FERREIRA, no valor total estimado de R\$ 498,00 (quatrocentos e noventa e oito reais).

OBS: O Presente Aviso de Dispensa de Licitação tem data com efeito retroativo a 27 de abril de 2021 Monte Negro -RO, 27 de abril de 2021.

**ODETE PAULUS**

Presidente do Conselho Escolar/Diretora

Protocolo 0021603337

**AVISO****AVISO DE DISPENSA DE LICITAÇÃO Nº 05/2021****(Art. 26, caput, da Lei nº 8.666/1993)**

O Presidente do Conselho Escolar da EEEFM Aurélio Buarque de Holanda Ferreira, CNPJ n. 01.230.848/0001-70, Unidade Executora da **EEEMF AURÉLIO BUARQUE DE HOLANDA FERREIRA**, em cumprimento ao disposto no art. 26, caput, da Lei nº 8.666/1993, em face dos poderes conferidos pela Portaria nº 1161/2020/GAB/SEDUC-NTFG, publicada no DIOF Nº 43 de 06 de março de 2020, torna público a conclusão do procedimento de contratação direta, via dispensa de licitação, com base no art. 24, II da Lei de Licitações, da pessoa física **THIAGO ALMEIDA DOS SANTOS**, CPF: 026.763.562-16, para aquisição de serviço de reparos no prédio escolar para atender o Conselho da EEEFM AURÉLIO BUARQUE DE HOLANDA FERREIRA, no valor total estimado de R\$ 1.800,00 (hum mil e oitocentos reais).

OBS: O Presente Aviso de Dispensa de Licitação tem data com efeito retroativo a 31 de maio de 2021  
Monte Negro -RO, 31 de maio de 2021.

**ODETE PAULUS**

Presidente do Conselho Escolar/Diretora

Protocolo 0021630351

**AVISO**

**AVISO DE DISPENSA DE LICITAÇÃO Nº 06/2021**

**(Art. 26, caput, da Lei nº 8.666/1993)**

O Presidente do Conselho Escolar da EEEFM Aurélio Buarque de Holanda Ferreira, CNPJ n. 01.230.848/0001-70, Unidade Executora da **EEEMF AURÉLIO BUARQUE DE HOLANDA FERREIRA**, em cumprimento ao disposto no art. 26, caput, da Lei nº 8.666/1993, em face dos poderes conferidos pela Portaria nº 1161/2020/GAB/SEDUC-NTFG, publicada no DIOF Nº 43 de 06 de março de 2020, torna público a conclusão do procedimento de contratação direta, via dispensa de licitação, com base no art. 24, II da Lei de Licitações, da empresa **D7 SERVIÇO DE ENGENHARIA CIVIL E EDIFICAÇÃO EIRELI**, CNPJ: 37.372.012/0001-57, para aquisição de serviço de Construção de bicicletário e serviço de construção de calçada para atender o Conselho da EEEFM AURÉLIO BUARQUE DE HOLANDA FERREIRA, no valor total estimado de R\$ 7.999,00 (sete mil novecentos e noventa e nove reais).

OBS: O Presente Aviso de Dispensa de Licitação tem data com efeito retroativo a 18 de junho de 2021  
Monte Negro -RO, 18 de junho de 2021.

**ODETE PAULUS**

Presidente do Conselho Escolar/Diretora

Protocolo 0021642486

**AVISO**

**AVISO DE DISPENSA DE LICITAÇÃO Nº 08/2021**

**(Art. 26, caput, da Lei nº 8.666/1993)**

O Presidente do Conselho Escolar EEEFM JUSCELINO K. DE OLIVEIRA, CNPJ n. 63.788.277/0001-40, Unidade Executora da EEEFM JUSCELINO K. DE OLIVEIRA, em cumprimento ao disposto no art. 26, caput, da Lei nº 8.666/1993, torna público a conclusão do procedimento de contratação direta, via dispensa de licitação, com base no art. 24, II da Lei de Licitações, a **START SHOP GLOBAL LTDA**, CNPJ: **37.912.727/0001-55**, para fornecer a EEEFM JUSCELINO K. DE OLIVEIRA, aquisição de Material de Consumo: uniformes, tecidos e aviamentos, a partir de 01/11/2021, no valor total estimado de **R\$ 545,93 (quinhentos e quarenta e cinco reais e noventa e três centavos)**.

Ji-Paraná/RO, 27 de outubro de 2021.

**DIVINA VIEIRA PEDRA DA SILVA**

Presidente

Protocolo 0021665494

**AVISO**

**DE DISPENSA DE LICITAÇÃO Nº 25/2021**

**(ART. 24, CAPUT, DA LEI Nº 8.666/1993)**

O presidente da unidade executora do **CONSELHO ESCOLAR ELVANDAS MARIA DE SIQUEIRA**, CNPJ n.03.149.579/0001-47, em cumprimento ao disposto no art. 26, da lei nº 8.666/1993, em face dos poderes conferidos pelo decreto de 21 de setembro de 2015, publicada no DIOF nº 2788, de 23 de setembro de 2015, torna público a conclusão do procedimento de contratação direta, via dispensa de licitação, com base no art. 24, II da lei de licitações, da empresa **GAZIN IND. E COM. DE MOVEIS E ELETRODOMÉSTICO LTDA** CNPJ nº: **77.941.490/0081-30**, para aquisição de **liquidificador e batedeira elétrica**, no elemento de despesa 44.90.52.00 (**Material Permanente**) no valor total estimado de R\$ 431,90 (Quatrocentos e trinta e um reais e noventa centavos), para atender a **E.E.E.F.M. PROFESSORA ELVANDAS MARIA DE SIQUEIRA**.

**Buritis, 27 de Outubro de 2021.**

**VANDERLANE TETZNER**

PRESIDENTE COMISSÃO DE COMPRAS

Matrícula:300141480

CPF: 862.938.692-49

Protocolo 0021614409

**TERMO DE HOMOLOGAÇÃO**

**PROCESSO:** 0029.394025/2021-88

**INTERESSADOS:** AMARILDO REGES BATISTA JÚNIOR, LUCIANA DOS SANTOS SOARES GUIMARAES, JOSEFA JOSELIA DE OLIVEIRA.

**VALOR:** R\$ 3.375,00 (Três Mil e Trezentos e Setenta e Cinco Reais )

Senhor Secretário,

Trata o presente Processo de Concessão de Diárias e após análise foi emitido o Parecer 1518 (0021336087) do Controle Interno opinando favorável ao prosseguimento cabendo **ao ordenador de despesa a deliberação quanto à aprovação e homologação da prestação de contas** com fundamento no art. 18 do Decreto nº 18.728/2014.

Autenticidade pode ser verificada em: <https://ppe.sistemas.ro.gov.br/Diof/Pdf/11196>

Diário assinado eletronicamente por GILSON BARBOSA - Diretor, em 27/10/2021, às 12:20



Estando o processo em ordem, submetemos Vossa apreciação.

**FRANCILÉIA CAVALCANTE DE OLIVEIRA**

Assessora Técnica de Indenizações

**TERMO DE HOMOLOGAÇÃO**

**HOMOLOGO A PRESTAÇÃO DE CONTAS DE DIÁRIAS** em favor dos servidores AMARILDO REGES BATISTA JÚNIOR, LUCIANA DOS SANTOS SOARES GUIMARAES, JOSEFA JOSELIA DE OLIVEIRA. com base no Parecer 1518 (0021336087) do Controle Interno.

Permaneçam os autos a disposição para Fiscalização e Auditoria do Controle Interno e Externo, sendo que a homologação não impede a atuação da administração nos moldes da Lei 3.830/2016, art. 14 e Súmula n. 473/STF.

Nesta oportunidade, encaminho à Assessoria Técnica de Indenizações para providências quanto à baixa da responsabilidade dos servidores citados acima referente exclusivamente a este processo.

**SUAMY VIVECANANDA LACERDA DE ABREU**

Secretário de Estado da Educação

Protocolo 0021375305

**AVISO**

**AVISO DE DISPENSA DE LICITAÇÃO Nº 2677/2021**

(Art. 26, caput, da Lei nº 8.666/1993)

O Presidente do Conselho Escolar Avançando Juntos, CNPJ n. 01.214.114/0001-05, Unidade Executora da EEEF Monte Alegre, em cumprimento ao disposto no art. 26, caput, da Lei nº 8.666/1993, torna público a conclusão do procedimento de contratação direta, via dispensa de licitação, com base no art. 24, II da Lei de Licitações, a **EMPRESA Edenilson Ribeiro da Silva**, CNPJ: **15.177.535/0001-00**, para fornecer a EEEF Monte Alegre, serviços de Manutenção e conservação de máquinas e equipamentos, a partir de 27/10/2021, no valor total estimado de R\$ 2.960,00 (dois mil e novecentos e sessenta reais).

Alvorada do Oeste/RO, 27 de outubro de 2021.

**Oscar de Oliveira Porto**

Presidente

Protocolo 0021668434

**TERMO DE HOMOLOGAÇÃO**

**PROCESSO:** 0029.378922/2021-44

**INTERESSADOS:** RICARDO HENRIQUE RODRIGUES, DANIELE PEREIRA DA SILVA, VERA FRANÇA TAURINO.

**VALOR:** R\$ 375,00 (Trezentos e Setenta e Cinco Reais)

Senhor Secretário,

Trata o presente Processo de Concessão de Diárias e após análise foi emitido o Parecer 1563 (0021459813) do Controle Interno opinando favorável ao prosseguimento cabendo **ao ordenador de despesa a deliberação quanto à aprovação e homologação da prestação de contas** com fundamento no art. 18 do Decreto nº 18.728/2014.

Estando o processo em ordem, submetemos Vossa apreciação.

**FRANCILÉIA CAVALCANTE DE OLIVEIRA**

Assessora Técnica de Indenizações

**TERMO DE HOMOLOGAÇÃO**

**HOMOLOGO A PRESTAÇÃO DE CONTAS DE DIÁRIAS** em favor dos servidores RICARDO HENRIQUE RODRIGUES, DANIELE PEREIRA DA SILVA, VERA FRANÇA TAURINO. com base no Parecer 1563 (0021459813) do Controle Interno.

Permaneçam os autos a disposição para Fiscalização e Auditoria do Controle Interno e Externo, sendo que a homologação não impede a atuação da administração nos moldes da Lei 3.830/2016, art. 14 e Súmula n. 473/STF.

Nesta oportunidade, encaminho à Assessoria Técnica de Indenizações para providências quanto à baixa da responsabilidade dos servidores citados acima referente exclusivamente a este processo.

**SUAMY VIVECANANDA LACERDA DE ABREU**

Secretário de Estado da Educação

Protocolo 0021481223

**AVISO**

**AVISO DE DISPENSA DE LICITAÇÃO Nº 01/2021**

(ART. 24, CAPUT, DA LEI Nº 8.666/1993)

O Presidente da Unidade Executora do Conselho Escolar **EDELAINE DA COSTA CRUZ**, CNPJ n. 06.955.422/0001-05, em cumprimento ao disposto no art. 26, da Lei nº 8.666/1993, em face dos poderes conferidos pelo decreto de 21 de setembro de 2015, publicada no DIOF nº 2788, de 23 de setembro de 2015, torna público a conclusão do procedimento de contratação direta, via dispensa de licitação, com base no art. 24, II da Lei de Licitações, da empresa O. F. DOS SANTOS COMERCIO S SERVIÇOS -ME, CNPJ 07.437.986/0001-00, para efetuar serviço de Manutenção e Conservação de Bens Imóveis, no elemento de despesa 33.90.39.16 no valor total de R\$ 460,00 (quatrocentos e sessenta reais), para atender a E.E.E.F.M. Marcilene Carvalho Ricardo.

**São Francisco do Guaporé-RO, 27 de outubro de 2021.**

Ivone Manske

Presidente do Conselho Escolar

Protocolo 0021670376

**AVISO**

**AVISO DE DISPENSA DE LICITAÇÃO Nº 01/2021****(Art. 26, caput, da Lei nº 8.666/1993)**

O Presidente do Conselho Escolar EEEF JARDIM DOS MIGRANTES, CNPJ n. 00.774.366/0001-18, Unidade Executora da EEEF JARDIM DOS MIGRANTES, em cumprimento ao disposto no art. 26, caput, da Lei nº 8.666/1993, torna público a conclusão do procedimento de contratação direta, via dispensa de licitação, com base no art. 24, II da Lei de Licitações, a **EMPRESA R C M G MALINE EPP CNPJ : 06.053.641/0001-90**, para fornecer a EEEF JARDIM DOS MIGRANTES, os Materiais de Expediente, a partir de 28/10/2021, no valor total estimado de R\$ 12.000,44 ( Dozemil reais e Quarenta e Quatro centavos).

Ji-Paraná/RO, 27 de Outubro de 2021.

Elizabete Margarida da Silva Meneses

Presidente

Protocolo 0021672053

**AVISO****AVISO DE DISPENSA DE LICITAÇÃO Nº 19/2021****(ART. 24, CAPUT, DA LEI Nº 8.666/1993)**

O Presidente da Unidade Executora do Conselho ESCOLAR CECÍLIA MEIRELES, CNPJ nº 01.757.435/0001-48, em cumprimento ao disposto no art. 26, da Lei nº 8.666/1993, em face dos poderes conferidos pelo decreto de 21 de setembro de 2015, publicada no DIOF nº 2788, de 23 de setembro de 2015, torna público a conclusão do procedimento de contratação direta, via dispensa de licitação, com base no art. 24, II da Lei de Licitações, da empresa **BRAGA & TEIXEIRA LTDA-MECNPJ Nº: 07.554.206/0001-02**, para aquisição de Placa de Sinalização Visual no elemento de despesa **33.90.30.44** no valor total de R\$ 750,00 (Setecentos e Cinquenta Reais), para atender a **E.E.E.F.RUI BARBOSA DE OLIVEIRA Seringueiras/RO, 27 de Outubro de 2021.**

**ELIETE VITORINO DA SILVA****PRESIDENTE COMISSÃO DE COMPRAS****Matrícula: 300.107.462****CPF:683.587.502-00**

Protocolo 0021672225

**TERMO DE HOMOLOGAÇÃO****PROCESSO:** 0029.359180/2021-58**INTERESSADOS:** FRANCISCO DRAILE GOMES CARVALHO, DANIELE BRAGA BRASIL, ELIS REGINA NUNES VIANA DE CARVALHO, SOLENE ROCHA PAMPLONA.**VALOR:** R\$ 3.675,00 (Três Mil e Seiscentos e Setenta e Cinco Reais )

Senhor Secretário,

Trata o presente Processo de Concessão de Diárias e após análise foi emitido o Parecer Parecer 1608 (0021623962) do Controle Interno opinando favorável ao prosseguimento cabendo **ao ordenador de despesa a deliberação quanto à aprovação e homologação da prestação de contas** com fundamento no art. 18 do Decreto nº 18.728/2014.

Estando o processo em ordem, submetemos Vossa apreciação.

**FRANCICLÉIA CAVALCANTE DE OLIVEIRA**

Assessora Técnica de Indenizações

**TERMO DE HOMOLOGAÇÃO**

**HOMOLOGO A PRESTAÇÃO DE CONTAS DE DIÁRIAS** em favor dos servidores FRANCISCO DRAILE GOMES CARVALHO, DANIELE BRAGA BRASIL, ELIS REGINA NUNES VIANA DE CARVALHO, SOLENE ROCHA PAMPLONA. com base no Parecer 1608 (0021623962) do Controle Interno.

Permaneçam os autos a disposição para Fiscalização e Auditoria do Controle Interno e Externo, sendo que a homologação não impede a atuação da administração nos moldes da Lei 3.830/2016, art. 14 e Súmula n. 473/STF.

Nesta oportunidade, encaminho à Assessoria Técnica de Indenizações para providências quanto à baixa da responsabilidade dos servidores citados acima referente exclusivamente a este processo.

**SUAMY VIVECANANDA LACERDA DE ABREU**

Secretário de Estado da Educação

Protocolo 0021635124

**AVISO****AVISO DE DISPENSA DE LICITAÇÃO****(Art. 26, caput, da Lei nº 8.666/1993)**

O Presidente do Conselho Escolar Alexandre de Gusmão, CNPJ. 00.778.412/0001-57, Unidade Executora E E E F . Alexandre de Gusmão de Nova Brasilândia D'Oeste Rondônia, em cumprimento ao disposto no art. 26, caput, da Lei nº 8.666/1993, em face dos poderes conferidos pela Portaria nº 1369/2019/SEDUC-NTFG, publicada no DIOF em 18/03/2019, página 210, torna público a conclusão do procedimento de contratação direta, via dispensa de licitação, com base no art. 24, II da Lei de Licitações, a empresa **OSOWSKI & OSOWSKI LTDA ME, CNPJ: 06.538.443/0001-17** para fornecer a E E E F ALEXANDRE DE GUSMÃO, materiais de limpeza e higienização, a partir de 27/10/2021, no valor total estimado de R\$2.614,90 (dois mil seiscentos e quatorze reais e noventa centavos). Nova Brasilândia D'Oeste - RO, 27 de outubro de 2021.

**ELIAS FERREIRA DA SILVA**

Presidente do Conselho Escolar

Port. nº 1369/2019/SEDUC-NTFG

Protocolo 0021672530

**AVISO****AVISO DE DISPENSA DE LICITAÇÃO****(Art. 26, caput, da Lei nº 8.666/1993)**

O Presidente do Conselho Escolar Alexandre de Gusmão, CNPJ. 00.778.412/0001-57, Unidade Executora E E E F . Alexandre de Gusmão de Nova Brasilândia D'Oeste Rondônia, em cumprimento ao disposto no art. 26, caput, da Lei nº 8.666/1993, em face dos poderes conferidos pela Portaria nº 1369/2019/SEDUC-NTFG, publicada no DIOF em 18/03/2019, pagina 210, torna público a conclusão do procedimento de contratação direta, via dispensa de licitação, com base no art. 24, II da Lei de Licitações, a empresa EJC COMÉRCIO DE ALIMENTOS EIRELI, CNPJ: 34.515.349/0001-88 para fornecer a E E E F ALEXANDRE DE GUSMÃO, materiais de limpeza e higienização, a partir de 27/10/2021, no valor total estimado de R\$ 1.094,45 (Um mil noventa e quatro reais e quarenta e cinco centavos).

Nova Brasilândia D'Oeste - RO, 27 de outubro de 2021.

ELIAS FERREIRA DA SILVA  
Presidente do Conselho Escolar  
Port. nº 1369/2019/SEDUC-NTFG

Protocolo 0021635402

**AVISO****AVISO DE DISPENSA DE LICITAÇÃO****(Art. 26, caput, da Lei nº 8.666/1993)**

O Presidente do Conselho Escolar Alexandre de Gusmão, CNPJ. 00.778.412/0001-57, Unidade Executora E E E F . Alexandre de Gusmão de Nova Brasilândia D'Oeste Rondônia, em cumprimento ao disposto no art. 26, caput, da Lei nº 8.666/1993, em face dos poderes conferidos pela Portaria nº 1369/2019/SEDUC-NTFG, publicada no DIOF em 18/03/2019, pagina 210, torna público a conclusão do procedimento de contratação direta, via dispensa de licitação, com base no art. 24, II da Lei de Licitações, a empresa CONSTRUBEM COM. DE MAT. DE CONSTRUÇÃO LTDA, CNPJ: 09.331.923/0001-09 para fornecer a E E E F ALEXANDRE DE GUSMÃO, materiais de limpeza e higienização, a partir de 27/10/2021, no valor total estimado de R\$ 714,00 (setecentos e quatorze reais).

Nova Brasilândia D'Oeste - RO, 27 de outubro de 2021.

ELIAS FERREIRA DA SILVA  
Presidente do Conselho Escolar  
Port. nº 1369/2019/SEDUC-NTFG

Protocolo 0021635031

**AVISO****AVISO DE DISPENSA DE LICITAÇÃO Nº 008/2021****(Art. 26, caput, da Lei nº 8.666/1993)**

O Presidente do Conselho Escolar da Escola Estadual de Ensino Fundamental e Médio Carlos Gomes, **CNPJ nº 63.788.582/0001-32**, Unidade Executora da Escola Estadual de Ensino Fundamental e Médio Carlos Gomes em cumprimento ao disposto no art. 26, caput, da Lei nº 8.666/1993, em face dos poderes conferidos pela **Portaria nº 1985, publicada no DOER nº 067, de 30 de março de 2021 - Porto Velho (RO)** torna público a conclusão do procedimento de contratação direta, via dispensa de licitação, com base no art. 24, II da Lei de Licitações, da empresa **Master Tintas Comércio de Materiais para Construção LTDA, CNPJ 26.463.689/001-84** para a emissão da Nota Fiscal correspondente a **Aquisição de Material para Manutenção de Bens imóveis** a ser utilizado na Escola Estadual de Ensino Fundamental e Médio Carlos Gomes, no valor de **R\$ 2.523,50 (Dois mil, quinhentos e vinte e seis Reais e cinquenta centavos)**.

Cacoal, 11 de outubro de 2021.

**Luiz Cesar de Souza Moreira**  
Presidente do Conselho Escolar

Protocolo 0021673031

**EXTRATO****EXTRATO DO CONTRATO Nº 001/2021.**

**PARTES: CONTRATANTE:** O CONSELHO ESCOLAR DO CENTRO ESTADUAL DE EDUCAÇÃO DE JOVENS E ADULTOS PAULO FREIRE E CONTRATADA A EMPRESA **SEBASTIANA CARREIRO DAMACENOME**

CLÁUSULA PRIMEIRA – DO OBJETO

**PARÁGRAFO ÚNICO:** Aquisições de consumo Gêneros Alimentícios, através da Ata de Registro de Preços nº 217/2021, decorrentes do Pregão Eletrônico PE 245/2021.

**PARÁGRAFO PRIMEIRO:** O valor do presente Contrato é de R\$ **7.361,72 (Sete mil e trezentos e sessenta e um reais e setenta e dois centavos)**, de acordo com os valores especificados na Proposta de preços e Planilhas de Preços. Os preços contratuais não serão reajustados.

**PARÁGRAFO SEGUNDO:** As despesas decorrentes da aquisição dos materiais/produtos correrão por conta dos recursos do PNAE/FNDE, *consignados na Fonte de Recurso: 0.2.21.000000 0.221, Programa de atividade: 12 368 2125 2386 238601; Elemento de Despesa: 33.90.30.61 do ano de 2021, e correndo à conta da seguinte programação: 03 parcelas no valor de R\$ 4.751,36 (Quatro mil e setecentos e cinquenta e um reais e trinta e seis centavos).*

Programa/Atividade: 12 368 2125 2386 238601, Fonte: 0.2.21.000000 0.221 Elemento de Despesa 33.90.30.61, dispensa de licitação, conforme Notas de Empenhos nºs 2021NE001167, de 30/04/2021, ID (0017736907), 2021NE001286, DE 30/04/2021, ID (0017739376), 2021NE000840, DE 20/04/2021, ID (0017481560).

**DO PRAZO:** O prazo de vigência do contrato será de 90 (noventa) dias contados a partir de sua publicação no Diário Oficial do Estado.

**PROCESSO Nº** 0029.415425/2021-34

Machadinho D'Oeste, 27 de outubro de 2021.

**Marisa Rosane Barioni**  
Presidenta do Conselho Escolar / Diretora Escolar

## EXTRATO

## EXTRATO DO CONTRATO Nº 002/2021.

**PARTES: CONTRATANTE:** O CONSELHO ESCOLAR DO CENTRO ESTADUAL DE EDUCAÇÃO DE JOVENS E ADULTOS PAULO FREIRE E CONTRATADA A EMPRESA **GILSON MONTEIRO DA SILVA EIRELI**

**CLÁUSULA PRIMEIRA – DO OBJETO**

**PARÁGRAFO ÚNICO:** Aquisições de consumo Gêneros Alimentícios, através da Ata de Registro de Preços nº 217/2021, decorrentes do Pregão Eletrônico PE **245/2021**.

**PARÁGRAFO PRIMEIRO:** O valor do presente Contrato é de R\$ **904,75 (Novecentos e quatro reais e setenta e cinco centavos)**, de acordo com os valores especificados na Proposta de preços e Planilhas de Preços. Os preços contratuais não serão reajustados.

**PARÁGRAFO SEGUNDO:** As despesas decorrentes da aquisição dos materiais/produtos correrão por conta dos recursos do PNAE/FNDE, *consignados na Fonte de Recurso: 0.2.21.000000 0.221, Programa de atividade: 12 368 2125 2386 238601; Elemento de Despesa: 33.90.30.61 do ano de 2021, e correndo à conta da seguinte programação: 03 parcelas no valor de R\$ 4.751,36(Quatro mil e setecentos e cinquenta e um reais e trinta e seis centavos).*

Programa/Atividade: 12 368 2125 2386 238601, Fonte: 0.2.21.000000 0.221 Elemento de Despesa 33.90.30.61, dispensa de licitação, conforme Notas de Empenhos nºs 2021NE001167, de 30/04/2021, ID (0017736907), 2021NE001286, DE 30/04/2021, ID (0017739376), 2021NE000840, DE 20/04/2021, ID (0017481560).

**DO PRAZO:** O prazo de vigência do contrato será de 90 (noventa) dias contados a partir de sua publicação no Diário Oficial do Estado.

**PROCESSO Nº** 0029.415425/2021-34

Machadinho D'Oeste, 27 de outubro de 2021.

**Marisa Rosane Barioni**

Presidenta do Conselho Escolar / Diretora Escolar

Protocolo 0021672839

## IDEP

Portaria nº 179 de 26 de outubro de 2021

A PRESIDENTE DO INSTITUTO DE DESENVOLVIMENTO DA EDUCAÇÃO PROFISSIONAL DE RONDÔNIA – IDEP-RO, no uso das atribuições legais que lhe confere o Art. 9º, inciso I, da Lei Complementar nº 908, de 06 de dezembro de 2016;

CONSIDERANDO o constante nos autos do Processo 0048.228678/2019-27.

**R E S O L V E:**

**REMARCAR**, por interesse da Administração Pública, o gozo de férias referente a **2021**, do (a) servidor (a) **ROSANGELA WENDLING TREVISAN**, pertencente ao quadro permanente de pessoal civil do Estado de Rondônia, cargo Técnico Educacional Nível II, matrícula nº **300118422**, lotado (a) no Instituto Estadual de Desenvolvimento da Educação Profissional-IDEP/RO, exercendo suas funções no IDEP-ETEC, marcadas anteriormente para fruição de **23/11/2021 à 22/12/2021**, conforme Portaria nº 1 de 05 de janeiro de 2021, ficando as mesmas para fruição de **05/01/2022 a 03/02/2022**.

Esta portaria entra em vigor na data de sua publicação.

**ADIR JOSEFA DE OLIVEIRA**

Presidente IDEP-RO

Protocolo 0021629148

## EDITAL Nº 28/2021/IDEP-GRH

## EDITAL DE CONVOCAÇÃO DE CANDIDATOS PARA CONTRATAÇÃO TEMPORÁRIA

A Presidente do Instituto Estadual de Desenvolvimento da Educação Profissional - IDEP-RO, Senhora Adir Josefa de Oliveira, no uso de suas atribuições legais, considerando os termos do Processo Administrativo SEI nº 0048.362940/2020-03, considerando a necessidade inadiável de excepcional interesse público, com fulcro na Lei Complementar nº 908 de 06 de dezembro de 2016 e na Lei nº 4.619 de 22 de outubro de 2019, torna público a convocação, em referência ao Processo Seletivo Simplificado/IDEP - os candidatos abaixo relacionados regido pelo Edital nº Edital 23/2020/IDEP-GRCA (0014691899), sendo homologado os resultados finais das inscrições através dos editais Edital 17 (0016205004), Edital 20 (0016336245) e Edital 29 (0017579826).

Os candidatos a seguir relacionados deverão no ato da contratação estar com a documentação constante do item 03, visando a assinatura de contrato temporário, conforme as Orientações iniciais constantes dos itens 02 deste Edital.

1. Candidatos Convocados Para Envio de Documentação Visando Assinatura de Contrato:

LOCALIDADE	VAGA	CARGA HORÁRIA	NOME	NOTA FINAL	CLASSIFICAÇÃO
PORTO VELHO/ SEDE	ASSISTENTE ADMINISTRATIVO (MANHÃ E TARDE)	40 H	DANIELE BEZERRA FERREIRA DE ARAUJO	76	26º
			PAULA TAIANA RODRIGUES TAVARES BORGES	76	27º
			GLEICIANE GOMES DO NASCIMENTO SOUZA	76	28º
			TAIS SORAIA SANTOS DE CASTRO	76	29º
			ANA PAULA FERNANDES DA SILVA	76	30º
	COORDENADOR DE CURSO		JAILENE SANTOS DA COSTA	78	2º

Autenticidade pode ser verificada em: <https://ppe.sistemas.ro.gov.br/Diof/Pdf/11196>

Diário assinado eletronicamente por GILSON BARBOSA - Diretor, em 27/10/2021, às 12:20

PORTO VELHO/ ETEC	(TARDE)	20 H	ANDRÉIA TAMAYOSE REZENDE	75	3º
	ANALISTA DE TECNOLOGIA DE INFORMAÇÃO - DESENVOLVIMENTO DE SOFTWARE (MANHÃ E TARDE)	40 H	JOSÉ LUCAS DA SILVA COSTA MARCOS AUGUSTO JOCHIMS	80 80	3º 4º
MUTUM PARANÁ	AGENTE DE LIMPEZA (MANHÃ E TARDE OU NOITE)	40 H	CLEBSON ALVES DE LIMA	76	3º
	INSPETOR DE PÁTIO (MANHÃ E TARDE)	40 H	JÉSSICA CAROLINE GOMES DE SOUZA FERREIRA	38	5º
PIMENTA BUENO - CENTEC ABAITARÁ	AGENTE DE LIMPEZA ESCOLAR (MANHÃ E TARDE)	40 H	NEIRIVANE SANTIAGO DE OLIVEIRA	31	11º
			HELDA RODRIGUES DOS SANTOS SILVA	21	12º
	AGENTE DE ALIMENTAÇÃO ESCOLAR (MANHÃ E TARDE OU TARDE E NOITE)	40 H	FLAVIANE CORDEIRO SILVA BARCELLOS	16	12º
			MICAELE MIRANDA	16	13º
			SILVANETE DA SILVA SANTOS	16	14º
			VANDO JOSE SOCORRO SILVA	16	15º
	INSPETOR DE PÁTIO (MANHÃ E TARDE)	40 H	JEOVAN HULIG	35	4º
			RODRIGO HAVILLER FERREIRA GAMA	35	5º
			SELMA GOMES DA ROCHA	35	6º
	MONITOR DE ALUNOS (MANHÃ E TARDE OU NOITE)	40 H	JEOVAN HULIG	35	10º
MARIA DA SILVA ROCHA			35	11º	
RODRIGO HAVILLER FERREIRA GAMA			35	12º	

1.1 Convocados através de convite para outra localidade:

LOCALIDADE PARA QUAL PRESTOU CONCURSO	LOCALIDADE DE CONVITE	VAGA	CARGA HORÁRIA	NOME	NOTA FINAL	CLASSIFICAÇÃO
RIO CRESPO	ETEC-ITINERANTE (ARIQUEMES)	ASSISTENTE ADMINISTRATIVO (MANHÃ E TARDE)	40 H	JOSE FAUSTINO DA SILVA	36	4º
CABIXI	ETEC-ITINERANTE (VILHENA)			ADALTO LEONEL KREUSCH TIEGS	60	4º
PORTO VELHO	ETEC-ITINERANTE (CANDEIAS)			ANA RAQUEL DIAS DOS SANTOS	76	31º

2. O candidato deverá ordenar os documentos originais, abaixo relacionados, e digitalizá-los para PDF, em arquivo único, e enviá-los através do e-mail [recursoshumanos.idep@gmail.com](mailto:recursoshumanos.idep@gmail.com), no período de 05 dias úteis a contar do primeiro dia útil posterior a data da publicação do presente edital no Diário Oficial do Estado de Rondônia, observando o que rege no item 15 do edital de abertura do processo seletivo 23/2020/IDEP-GRCA para fins de efetivação de sua contratação;

2.1 A documentação encaminhada via e-mail, será analisada visando a convalidação das informações prestadas pelo candidato;

2.2 O candidato convocado que não enviar os documentos para o e-mail informado no ato da convocação, será tido como desistente, podendo o IDEP, convocar o próximo candidato, obedecida à ordem de classificação para a devida substituição e contratação;

2.3 O candidato deverá estar no ato da apresentação para a assinatura do contrato com os documentos xerocopiados do original de forma colorida e o formulário, digitados, conforme orientações constantes dos itens 3 e 4, respectivamente;

2.4 O candidato será convocado para assinatura do contrato e entrada em efetivo exercício em até 15 dias após o prazo final para entrega da documentação conforme estipulado no item 2, podendo o prazo para assinatura do contrato e entrada em efetivo exercício ser estendido por mais 15 dias, de acordo com a necessidade da administração.

2.5 O candidato que for convidado para outra localidade conforme edital de convocação deverá declarar mediante termo anexo neste edital, se aceita ou não o convite para outra localidade;

2.6 Caso aceite o convite, deverá encaminhar o Termo de Convite, devidamente preenchido, juntamente com a documentação e encaminhar para o e-mail: [recursoshumanos.idep@gmail.com](mailto:recursoshumanos.idep@gmail.com)

2.7 Caso o Candidato não aceite o convite, o mesmo deverá preencher o formulário e encaminhar para o e-mail: [recursoshumanos.idep@gmail.com](mailto:recursoshumanos.idep@gmail.com);

3. O candidato deverá se apresentar conforme dia e horário agendado através de comunicação via e-mail feita por este IDEP com os documentos originais e xerox, ordenados conforme checklist abaixo relacionados, para fins de efetivação de sua contratação;

3.1 Checklist da documentação:

Tipo	Documentos
PROCESSO SELETIVO IDEP – EDITAL N. 23/ 2020-GRCA	
Nome do Candidato:	
1 via autenticada	Certidão Negativa de Débitos Estaduais. Tipo de certidão Investidura em Cargo por Concurso Público, Emissão:( <a href="https://portalcontribuinte.sefin.ro.gov.br/Publico/certidaoNegativa.jsp">https://portalcontribuinte.sefin.ro.gov.br/Publico/certidaoNegativa.jsp</a> ) Autenticação: ( <a href="https://portalcontribuinte.sefin.ro.gov.br/Publico/certidaoNegativaAutentica.jsp">https://portalcontribuinte.sefin.ro.gov.br/Publico/certidaoNegativaAutentica.jsp</a> )

1 via autenticada	Certidão Negativa da Corregedoria/ CGA ; Emitida pelo órgão caso possua corregedoria própria ou podendo ser Emitida pelo site da Corregedoria Geral de Administração/SEGEP; Emissão: ( <a href="http://www.certidao.segep.ro.gov.br/Certidao/Consultar">http://www.certidao.segep.ro.gov.br/Certidao/Consultar</a> ) Autenticação: ( <a href="http://www.certidao.segep.ro.gov.br/Certidao/Validar">http://www.certidao.segep.ro.gov.br/Certidao/Validar</a> )
1 (uma) original	Fotografia 3x4
1 (uma) cópia	Cédula de Identidade
1 (uma) cópia	CPF/ MF (não sendo aceito a numeração disponibilizada em outros documentos de identificação). Em caso de 2ª via, o mesmo pode ser expedido através da internet. ( <a href="http://www.receita.fazenda.gov.br">www.receita.fazenda.gov.br</a> )
1 (uma) cópia	Cartão do Programa de Integração Social – PIS ou Programa de Assistência ao Servidor Público – PASEP (Caso o candidato não possua os cadastros acima, apresentar Declaração informando que não possui o PIS/ PASEP)
1 (uma) cópia	Certidão de Nascimento ou Casamento
1 (uma) cópia	Título de Eleitor
1 (uma) cópia	Certificado de Reservista
1 (uma) cópia	Registro de Conselho de Classe
1 (uma) cópia	Comprovante de Residência; (Caso o comprovante não esteja em nome do candidato, deverá apresentar Declaração do proprietário do imóvel ou cópia do contrato de Locação)
1 (uma) cópia	Comprovante de Escolaridade, Certificado ou Diploma do Curso (frente e verso)
1 (uma) cópia	Certidão de Nascimento dos Dependentes Legais
1 (uma) cópia	Cartão de Vacina dos Dependentes
1 (uma) cópia	CTPS PAGINA DE IDENTIFICAÇÃO
1 (uma) cópia	Se possuir, comprovante de conta corrente do Banco do Brasil (Pessoa Física).
1 (uma) original	Atestado de Sanidade Física e Mental
1 via autenticada	Certidão Negativa de Crimes Eleitorais; Emissão e Autenticação: ( <a href="http://www.tse.jus.br/eleitor/certidoes/certidao-de-crimes-eleitorais">http://www.tse.jus.br/eleitor/certidoes/certidao-de-crimes-eleitorais</a> )
1 via autenticada	Comprovante de quitação com a Justiça Eleitoral; Emissão e Autenticação: ( <a href="http://www.tse.jus.br/eleitor/certidoes/certidao-de-quitacao-eleitoral">http://www.tse.jus.br/eleitor/certidoes/certidao-de-quitacao-eleitoral</a> )
1 via autenticada	Certidão Expedida Pelo Tribunal de Contas do Estado de Rondônia; Emissão: ( <a href="http://www.tce.ro.gov.br/index.php/certidao-negativa/">http://www.tce.ro.gov.br/index.php/certidao-negativa/</a> ) Autenticação: ( <a href="https://www.tce.ro.gov.br/nova/certidao/verificacertidao.tce.asp">https://www.tce.ro.gov.br/nova/certidao/verificacertidao.tce.asp</a> )
1 (uma) cópia	Certidão Negativa da Justiça Federal, da comarca aonde residiu nos últimos 5 (cinco) anos; Emissão Certidão Judicial Cível e Certidão Judicial Criminal Negativa; <a href="https://sistemas.trf1.jus.br/certidao/#/">https://sistemas.trf1.jus.br/certidao/#/</a>
1 via autenticada	Certidão Negativa do Tribunal de Justiça: 1ª Instância - Ações Cíveis e Criminais - Resolução 156 - CNJ (1º Grau) ; Emissão: ( <a href="http://webapp.tjro.jus.br/certidaoonline/pages/cnpg.xhtml">http://webapp.tjro.jus.br/certidaoonline/pages/cnpg.xhtml</a> ) 2ª Instância - Ações Cíveis e Criminais(2º Grau); Emissão: ( <a href="http://webapp.tjro.jus.br/certidaoonline/pages/cnsg.xhtml">http://webapp.tjro.jus.br/certidaoonline/pages/cnsg.xhtml</a> ) Autenticação para ambas: ( <a href="http://webapp.tjro.jus.br/certidaoonline/pages/consultacertidao.xhtml">http://webapp.tjro.jus.br/certidaoonline/pages/consultacertidao.xhtml</a> )
1 (uma) cópia	Declaração de Imposto de Renda ou Certidão Conjunta Negativa de Débitos Relativos aos Tributos Federais e à Dívida Ativa da União, atualizada; Emissão: <a href="http://servicos.receita.fazenda.gov.br/Servicos/certidaointernet/PF/Emitir">http://servicos.receita.fazenda.gov.br/Servicos/certidaointernet/PF/Emitir</a> Autenticação: <a href="http://servicos.receita.fazenda.gov.br/Servicos/certidaointernet/PF/Autenticidade/Confirmar">http://servicos.receita.fazenda.gov.br/Servicos/certidaointernet/PF/Autenticidade/Confirmar</a>
1 (uma) cópia	Caso o nome do (a) candidato (a) tenha sofrido alterações, o (a) mesmo (a) deverá <b>declarar a mudança ocorrida</b> , devendo ser comprovada através de documento oficial.
Original	Declaração do candidato informando <b>se ocupa ou não</b> cargo público. <b>Obs.:</b> Caso ocupe, deverá apresentar também Certidão, expedida pelo órgão empregador contendo as seguintes especificações: <b>o cargo, escolaridade exigida para o exercício do cargo, a carga horária contratual, o vínculo jurídico do cargo, dias, horários, escala de plantão (se for o caso) e a unidade administrativa em que exerce suas funções.</b>
Original	Declaração do candidato de <b>existência ou não</b> de demissão por justa causa ou a bemdo Serviço Público ( <i>sujeito a comprovação junto aos órgãos competentes</i> ).
Original	Declaração do candidato informando sobre a <b>existência ou não</b> de Investigações Criminais, Ações Cíveis, Penais ou Processo Administrativo em que figure como indiciado ou parte.

3.2 No ato da entrega da documentação o candidato deverá estar de posse dos documentos originais.

3.3 Os candidatos inscritos na condição de Pessoa com Deficiência, convocados para assinatura de contrato, deverão se submeter à perícia médica realizada pela Junta Médica Oficial do Estado de Rondônia, que terá decisão terminativa sobre a qualificação e aptidão do candidato, observada a compatibilidade da deficiência que possui com as atribuições do emprego.

4. O candidato deverá preencher o seguinte Formulário, de forma digitada sem alteração no formato.

4.1 O candidato deverá preencher o presente formulário de forma digitada e encaminha-lo juntamente com a documentação através do e-mail citado no

item 2.

INFORMAÇÕES DO PROCESSO SELETIVO			
DECRETO/ AUTORIZAÇÃO	EDITAL DE ABERTURA	EDITAL DE HOMOLOGAÇÃO	EDITAL DE CONVOCAÇÃO
0048.362940/ 2020-03	23/ 2021/IDEP-GRCA	27, 20, 29/ 2021/IDEP-GAB	28/ 2021/IDEP-GRH

1. Nome do

Candidato: \_\_\_\_\_

2. Mudança do Nome do Candidato: \_\_\_\_\_ Número do

RG: \_\_\_\_\_ Órgão Expedidor: \_\_\_\_\_, Data Expedição: \_\_\_\_\_

3. Número do CPF: \_\_\_\_/\_\_\_\_/\_\_\_\_ - \_\_\_\_\_, Número do PASEP: \_\_\_\_\_

4. Número do Título de Eleitor: \_\_\_\_\_, Zona: \_\_\_\_\_, Seção: \_\_\_\_\_

Local: \_\_\_\_\_, Data da Expedição do Título: \_\_\_\_\_

5. Número da CTPS: \_\_\_\_\_, Série: \_\_\_\_\_, Local: \_\_\_\_\_, Data da Expedição da CTPS: \_\_\_\_/\_\_\_\_/\_\_\_\_

6. Certificado de Reservista: \_\_\_\_\_, Categoria: \_\_\_\_\_, Local: \_\_\_\_\_

Ano: \_\_\_\_/\_\_\_\_/\_\_\_\_

7. Data Nascimento: \_\_\_\_/\_\_\_\_/\_\_\_\_, Estado

Civil: \_\_\_\_\_, Sexo: \_\_\_\_\_, Raça/Cor: \_\_\_\_\_

8. Nacionalidade: \_\_\_\_\_, Naturalidade: \_\_\_\_\_

Estado: \_\_\_\_\_

9. Escolaridade: Nível Médio ( ) Nível Superior ( ) Qual Curso: \_\_\_\_\_

Ano de Conclusão \_\_\_\_\_

10. Endereço Completo do Candidato: Rua: \_\_\_\_\_

Número: \_\_\_\_\_, Bairro: \_\_\_\_\_, município: \_\_\_\_\_

Estado: \_\_\_\_\_ CEP: \_\_\_\_\_

11. Conta Corrente/Pessoa Física/Banco do Brasil: \_\_\_\_\_ - Agência: \_\_\_\_\_

12. Lotação/Localidade: \_\_\_\_\_

Local de Trabalho: \_\_\_\_\_

13. Cargo: \_\_\_\_\_, Carga Horária: \_\_\_\_\_

12. Telefone Fixo: \_\_\_\_\_, Celular: \_\_\_\_\_

E-mail: \_\_\_\_\_

DADOS COMPLEMENTARES

13. Nome da Mãe: \_\_\_\_\_, Data Nascimento da Mãe: \_\_\_\_/\_\_\_\_/\_\_\_\_

14. Nome do Pai: \_\_\_\_\_, Data Nascimento do Pai: \_\_\_\_/\_\_\_\_/\_\_\_\_

15. Nome do Cônjuge: \_\_\_\_\_, Número CPF Cônjuge: \_\_\_\_\_, Número RG Cônjuge: \_\_\_\_\_, Órgão Expedidor: \_\_\_\_\_

Data Expedição: \_\_\_\_/\_\_\_\_/\_\_\_\_, Data Nascimento: \_\_\_\_/\_\_\_\_/\_\_\_\_

Local e data \_\_\_\_\_ Assinatura Candidato

5. Termo de Convite para outra localidade:

**CONVITE PARA OUTRA LOCALIDADE**

Eu, \_\_\_\_\_ naturalde \_\_\_\_\_

Estado Civil \_\_\_\_\_ portador(a) da

Identidade nº \_\_\_\_\_; CPF

nº \_\_\_\_\_, candidato (a) aprovado no Processo Seletivo \_\_\_\_\_, classificado (a) na função \_\_\_\_\_, turno \_\_\_\_\_, conforme resultado final homologado pelo Edital \_\_\_\_\_, venho pelo presente. DECLARAR: ( ) QUE ACEITO CONVITE PARA ASSUMIR VAGA NA LOCALIDADE PARA A QUAL FUI CONVOCADO. ( ) QUE NÃO ACEITO CONVITE PARA ASSUMIR VAGA NA LOCALIDADE PARA A QUAL FUI CONVOCADO \_\_\_\_\_, \_\_\_\_/\_\_\_\_/\_\_\_\_

Local e data \_\_\_\_\_ Assinatura do Candidato

ADIR JOSEFA DE OLIVEIRA

Presidente do Instituto Estadual de Desenvolvimento da Educação Profissional-IDEP/RO

Protocolo 0021550747

**EDITAL Nº 30/2021/IDEP-GRH**

**EDITAL DE CONVOCAÇÃO DE CANDIDATOS PARA CONTRATAÇÃO TEMPORÁRIA**

A Presidente do Instituto Estadual de Desenvolvimento da Educação Profissional - IDEP-RO, Senhora Adir Josefa de Oliveira, no uso de suas atribuições legais, considerando os termos do Processo Administrativo SEI nº **0048.341480/2021-52**, considerando a necessidade inadiável de excepcional interesse público, com fulcro na Lei Complementar nº 908 de 06 de dezembro de 2016 e na Lei nº 4.624 de 30 de outubro de 2019, torna público a convocação, em referência ao Processo Seletivo Simplificado/IDEP - os candidatos abaixo relacionados regido pelo EDITAL Nº **6/2021/IDEP-DAFIP**, Diário Oficial do Estado de Rondônia nº 158, em 06/08/2021 (0019761698), sendo homologado os resultados finais das inscrições através do Edital Nº **18/2021/IDEP-DAFIP** (0020665084).

1. Os candidatos a seguir relacionados deverão no ato da contratação estar com a documentação constante do item 03, visando a assinatura de contrato temporário, conforme as Orientações iniciais constantes dos itens 02 deste Edital.

1.1 Candidatos Convocados Para Envio de Documentação Visando Assinatura de Contrato:

LOCALIDADE	CARGO	CURSO	CARGA HORÁRIA	NOME	NOTA FINAL	CLASSIFICAÇÃO
ARIQUEMES / ITINERANTE	32 INSTRUTOR	MANUTENÇÃO DE MÁQUINAS AGRÍCOLAS (Noite)	20h	CATALINA DOMINGA PUMARIEGA TORRES	82,0	1º

2. O candidato deverá ordenar os documentos originais, abaixo relacionados, e digitalizá-los para PDF, em arquivo único, e enviá-los através do e-mail

Autenticidade pode ser verificada em: <https://ppe.sistemas.ro.gov.br/Diof/Pdf/11196>

Diário assinado eletronicamente por GILSON BARBOSA - Diretor, em 27/10/2021, às 12:20

**recursoshumanos.idep@gmail.com**, no período de 05 dias úteis a contar do primeiro dia útil posterior a data da publicação do presente edital no Diário Oficial do Estado de Rondônia, observando o que rege no item 16 do edital de abertura do processo seletivo **6/2021/IDEP-DAFIP** para fins de efetivação de sua contratação.

**2.1.** A documentação encaminhada via e-mail, será analisada visando a convalidação das informações prestadas pelo candidato.

**2.2.** O candidato deverá estar no ato da apresentação para a assinatura do contrato com os documentos xerocopiados do original de forma colorida e o formulário, digitados, conforme orientações constantes dos itens 3 e 4, respectivamente.

**2.3.** O candidato convocado que não enviar os documentos para o e-mail informado no ato da convocação, será tido como desistente, podendo o IDEP, convocar o próximo candidato, obedecida à ordem de classificação para a devida substituição e contratação.

**2.4.** O candidato será convocado para assinatura do contrato e entrada em efetivo exercício em até 15 dias após o prazo final para entrega da documentação conforme estipulado no item 2, podendo o prazo para assinatura do contrato e entrada em efetivo exercício ser estendido por mais 15 dias, de acordo com a necessidade da administração.

**3.** O candidato deverá se apresentar conforme dia e horário agendado através de comunicação via e-mail feita por este IDEP, com os documentos originais e xerox, ordenados conforme checklist abaixo relacionados, para fins de efetivação de sua contratação.

### 3.1 CHECKLIST DA DOCUMENTAÇÃO

Tipo	Documentos
PROCESSO SELETIVO IDEP – EDITAL N. 6/ 2021/IDEP-DAFIP	
Original	Termo de Opção de Vaga
1 via autenticada	Certidão Negativa de Débitos Estaduais Emissão: Tipo de Certidão: Investidura em cargo por concurso Público:( <a href="https://portalcontribuinte.sefin.ro.gov.br/Publico/certidaoNegativa.jsp">https://portalcontribuinte.sefin.ro.gov.br/Publico/certidaoNegativa.jsp</a> ) Autenticação: ( <a href="https://portalcontribuinte.sefin.ro.gov.br/Publico/certidaoNegativaAutentica.jsp">https://portalcontribuinte.sefin.ro.gov.br/Publico/certidaoNegativaAutentica.jsp</a> )
1 via autenticada	Certidão Negativa da Corregedoria/ CGA ; Emitida pelo órgão caso possua corregedoria própria ou podendo ser Emitida pelo site da Corregedoria Geral de Administração/SEGEPI; Emissão: ( <a href="http://www.certidao.segep.ro.gov.br/certidao/consultar">http://www.certidao.segep.ro.gov.br/certidao/consultar</a> ) autenticação: ( <a href="http://www.certidao.segep.ro.gov.br/Certidao/Validar">http://www.certidao.segep.ro.gov.br/Certidao/Validar</a> )
1 (uma) original	Fotografia 3x4
1 (uma) cópia	Cédula de Identidade
1 (uma) cópia	CPF/ MF (não sendo aceito a numeração disponibilizada em outros documentos de identificação). Em caso de 2ª via, o mesmo pode ser expedido através da internet. ( <a href="http://www.receita.fazenda.gov.br">www.receita.fazenda.gov.br</a> )
1 (uma) cópia	Cartão do Programa de Integração Social – PIS ou Programa de Assistência ao Servidor Público – PASEP (Caso o candidato não possua os cadastros acima, apresentar Declaração informando que não possui o PIS/ PASEP)
1 (uma) cópia	Certidão de Nascimento ou Casamento
1 (uma) cópia	Título de Eleitor
1 (uma) cópia	Certificado de Reservista (para candidatos do sexo masculino).
1 (uma) cópia	Registro de Conselho de Classe
1 (uma) cópia	Comprovante de Residência; (Caso o comprovante não esteja em nome do candidato, deverá apresentar Declaração do proprietário do imóvel ou cópia do contrato de Locação)
1 (uma) cópia	Comprovante de Escolaridade, Certificado ou Diploma do Curso;
1 (uma) cópia	Certidão de Nascimento dos Dependentes Legais
1 (uma) cópia	Cartão de Vacina dos Dependentes
1 (uma) cópia	CTPS PAGINA DE IDENTIFICAÇÃO
1 (uma) cópia	Se possuir, comprovante de conta corrente do Banco do Brasil (Pessoa Física).
1 (uma) original	Atestado de Sanidade Física e Mental
1 via autenticada	Certidão Negativa de Crimes Eleitorais; Emissão e Autenticação: ( <a href="http://www.tse.jus.br/eleitor/certidoes/certidao-de-crimes-eleitorais">http://www.tse.jus.br/eleitor/certidoes/certidao-de-crimes-eleitorais</a> )
1 via autenticada	Comprovante de quitação com a Justiça Eleitoral; Emissão e Autenticação: ( <a href="http://www.tse.jus.br/eleitor/certidoes/certidao-de-quitacao-eleitoral">http://www.tse.jus.br/eleitor/certidoes/certidao-de-quitacao-eleitoral</a> )
1 via autenticada	Certidão Expedida Pelo Tribunal de Contas do Estado de Rondônia; Emissão: ( <a href="http://www.tce.ro.gov.br/index.php/certidao-negativa/">http://www.tce.ro.gov.br/index.php/certidao-negativa/</a> ) Autenticação: ( <a href="https://www.tce.ro.gov.br/nova/certidao/verificacertidao.tce.asp">https://www.tce.ro.gov.br/nova/certidao/verificacertidao.tce.asp</a> )
1 via autenticada	Certidão Negativa da Justiça Federal, da comarca aonde residiu nos últimos 5 (cinco) anos; Emissão e Autenticação: ( <a href="http://portal.trf1.jus.br/servicos/certidao/">http://portal.trf1.jus.br/servicos/certidao/</a> )
1 via autenticada	Certidão Negativa do Tribunal de Justiça: 1ª Instância - Ações Cíveis e Criminais - Resolução 156 - CNJ (1º Grau) ; Emissão: ( <a href="http://webapp.tjro.jus.br/certidaoonline/pages/cnpg.xhtml">http://webapp.tjro.jus.br/certidaoonline/pages/cnpg.xhtml</a> ) 2ª Instância - Ações Cíveis e Criminais(2º Grau); Emissão: ( <a href="http://webapp.tjro.jus.br/certidaoonline/pages/cnsg.xhtml">http://webapp.tjro.jus.br/certidaoonline/pages/cnsg.xhtml</a> ) Autenticação para ambas: ( <a href="http://webapp.tjro.jus.br/certidaoonline/pages/consultacertidao.xhtml">http://webapp.tjro.jus.br/certidaoonline/pages/consultacertidao.xhtml</a> )



1 (uma) cópia	Declaração de Imposto de Renda ou Certidão Conjunta Negativa de Débitos Relativos aos Tributos Federais e à Dívida Ativa da União, atualizada - Emissão: <a href="http://servicos.receita.fazenda.gov.br/Servicos/certidaointernet/PF/Emitir">http://servicos.receita.fazenda.gov.br/Servicos/certidaointernet/PF/Emitir</a> e Autenticação: <a href="http://servicos.receita.fazenda.gov.br/Servicos/certidaointernet/PF/Autenticidade/Confirmar">http://servicos.receita.fazenda.gov.br/Servicos/certidaointernet/PF/Autenticidade/Confirmar</a>
1 (uma) cópia	Caso o nome do (a) candidato (a) tenha sofrido alterações, o (a) mesmo (a) deverá <b>declarar a mudança ocorrida</b> , devendo ser comprovada através de documento oficial.
Original	Declaração do candidato informando <b>se ocupa ou não</b> cargo público. <b>Obs.:</b> Caso ocupe, deverá apresentar também Certidão, expedida pelo órgão empregador contendo as seguintes especificações: <b>o cargo, escolaridade exigida para o exercício do cargo, a carga horária contratual, o vínculo jurídico do cargo, dias, horários, escala de plantão (se for o caso) e a unidade administrativa em que exerce suas funções.</b>
Original	Declaração do candidato de <b>existência ou não</b> de demissão por justa causa ou a bemdo Serviço Público ( <i>sujeito a comprovação junto aos órgãos competentes</i> ).
Original	Declaração do candidato informando sobre a <b>existência ou não</b> de Investigações Criminais, Ações Cíveis, Penais ou Processo Administrativo em que figure como indiciado ou parte.
Original e 1 cópia	O candidato com deficiência deverá anexar o Laudo Médico original atestando a especificidade, o grau e o nível da deficiência, com expressa referência ao código correspondente da Classificação Internacional de Doença – CID, constando data, assinatura do médico e carimbo legíveis contendo nome e número de inscrição no CRM.
1 (uma) Original	Carteira de Trabalho e Previdência Social – CTPS. Cópia das páginas da fotografia e da Identificação

3.2 No ato da entrega da documentação o candidato deverá estar de posse dos documentos originais.

4. O candidato deverá preencher o seguinte Formulário, de forma digitada sem alteração no formato.

INFORMAÇÕES DO PROCESSO SELETIVO			
DECRETO/ AUTORIZAÇÃO	EDITAL DE ABERTURA	EDITAL DE HOMOLOGAÇÃO	EDITAL DE CONVOCAÇÃO
0048.341480/ 2021-52	6/ 2021/IDEP-DAFIP.	18/ 2021/IDEP-DAFIP	30/ 2021/IDEP-GRH

4.1 O candidato deverá preencher o presente formulário de forma digitada e encaminha-lo juntamente com a documentação através do e-mail citado no item 2.1

1. Nome do Candidato: \_\_\_\_\_ 2. Mudança do Nome do Candidato: \_\_\_\_\_  
 \_\_\_\_\_ Número do RG: \_\_\_\_\_ Órgão Expedidor: \_\_\_\_\_, Data Expedição: \_\_\_\_\_  
 3. Número do CPF: \_\_\_\_/\_\_\_\_/\_\_\_\_ - \_\_\_\_\_, Número do PASEP: \_\_\_\_\_ 4. Número do Título de Eleitor: \_\_\_\_\_, Zona: \_\_\_\_\_, Seção: \_\_\_\_\_, Local: \_\_\_\_\_, Data da Expedição do Título: \_\_\_\_\_ 5. Número da CTPS: \_\_\_\_\_, Série: \_\_\_\_\_, Local: \_\_\_\_\_/\_\_\_\_, Data da Expedição da CTPS: \_\_\_\_/\_\_\_\_/\_\_\_\_. 6. Certificado de Reservista: \_\_\_\_\_, Categoria: \_\_\_\_\_, Local: \_\_\_\_\_, Ano: \_\_\_\_\_ 7. Data Nascimento: \_\_\_\_/\_\_\_\_/\_\_\_\_, Estado Civil: \_\_\_\_\_, Sexo: \_\_\_\_\_, Raça/Cor: \_\_\_\_\_ 8. Nacionalidade: \_\_\_\_\_, Naturalidade: \_\_\_\_\_ Estado: \_\_\_\_\_ 9. Escolaridade: Nível Médio ( ) Nível Superior ( ) Qual Curso: \_\_\_\_\_, Ano Conclusão: \_\_\_\_\_ 10. Endereço Completo do Candidato: Rua: \_\_\_\_\_, Número: \_\_\_\_\_, Bairro: \_\_\_\_\_, município: \_\_\_\_\_, Estado: \_\_\_\_\_ - CEP: \_\_\_\_\_ 11. Conta Corrente/Pessoa Física/Banco do Brasil: \_\_\_\_\_ - Agência: \_\_\_\_\_ 12. Lotação/Localidade: \_\_\_\_\_, Local de Trabalho: \_\_\_\_\_ 13. Cargo: \_\_\_\_\_, Carga Horária: \_\_\_\_\_ 12. Telefone Fixo: \_\_\_\_\_, Celular: \_\_\_\_\_, E-mail: \_\_\_\_\_

DADOS COMPLEMENTARES 13. Nome da Mãe: \_\_\_\_\_, Data Nascimento da Mãe: \_\_\_\_/\_\_\_\_/\_\_\_\_ 14. Nome do Pai: \_\_\_\_\_, Data Nascimento do Pai: \_\_\_\_/\_\_\_\_/\_\_\_\_ 15. Nome do Cônjuge: \_\_\_\_\_, Número CPF Cônjuge: \_\_\_\_/\_\_\_\_/\_\_\_\_ - \_\_\_\_\_ Número RG Cônjuge: \_\_\_\_\_, Órgão Expedidor: \_\_\_\_\_ Data Expedição: \_\_\_\_/\_\_\_\_/\_\_\_\_, Data Nascimento: \_\_\_\_/\_\_\_\_/\_\_\_\_. Local e data \_\_\_\_\_ Assinatura \_\_\_\_\_  
 Candidato

**ADIR JOSEFA DE OLIVEIRA**  
 Presidente do IDEP-RO

Protocolo 0021613043

**EDITAL Nº 29/2021/IDEP-GRH**  
**EDITAL DE CONVOCAÇÃO DE CANDIDATOS PARA CONTRATAÇÃO TEMPORÁRIA**

A Presidente do Instituto Estadual de Desenvolvimento da Educação Profissional - IDEP-RO, Senhora Adir Josefa de Oliveira, no uso de suas atribuições legais, considerando os termos do Processo Administrativo SEI nº 0048.318209/2021-13, considerando a necessidade inadiável de excepcional interesse público, com fulcro na Lei Complementar nº 908 de 06 de dezembro de 2016 e na Lei nº 4.624 de 30 de outubro de 2019, torna público a convocação, em referência ao Processo Seletivo Simplificado/IDEP - os candidatos abaixo relacionados regido pelo EDITAL Nº 5/2021/IDEP-DAFIP, Diário Oficial do Estado de Rondônia nº 158, em 06/08/2021 (0019761638), sendo homologado os resultados finais das inscrições através do Edital 17/2021/IDEP-DAFIP (0020663979).

1. Os candidatos a seguir relacionados deverão no ato da contratação estar com a documentação constante do item 03, visando a assinatura de contrato temporário, conforme as Orientações iniciais constantes dos itens 02 deste Edital.

1.1 Candidatos Convocados Para Envio de Documentação Visando Assinatura de Contrato:

LOCALIDADE	CURSO	CARGA HORÁRIA	NOME	NOTA FINAL	CLASSIFICAÇÃO
	RECEPCIONISTA (Tarde)	20h.	JULIANA MARIA LIMA DO CARMO	72,0	1º

VILHENA / ITINERANTE					
	CABELEIREIRO (manhã)	20h.	OZEIR FERREIRA DA FONSECA	75,0	1º
	AUTOMAQUIAGEM (noite)	20h.	OZEIR FERREIRA DA FONSECA	55,0	1º
ARIQUEMES / ITINERANTE	AJUSTADOR MECÂNICO (manhã)	40h	JOÃO CARDOSO DA SILVA	78,00	1º

2. O candidato deverá ordenar os documentos originais, abaixo relacionados, e digitalizá-los para PDF, em arquivo único, e enviá-los através do e-mail **recursoshumanos.idep@gmail.com**, no período de 05 dias úteis a contar do primeiro dia útil posterior a data da publicação do presente edital no Diário Oficial do Estado de Rondônia, observando o que rege no item 16 do edital de abertura do processo seletivo5/2021/IDEP-DAFIP para fins de efetivação de sua contratação.

2.1. A documentação encaminhada via e-mail, será analisada visando a convalidação das informações prestadas pelo candidato.

2.2. O candidato deverá estar no ato da apresentação para a assinatura do contrato com os documentos xerocopiados do original de forma colorida e o formulário, digitados, conforme orientações constantes dos itens 3 e 4, respectivamente.

2.3. O candidato convocado que não enviar os documentos para o e-mail informado no ato da convocação, será tido como desistente, podendo o IDEP, convocar o próximo candidato, obedecida à ordem de classificação para a devida substituição e contratação.

2.4 O candidato será convocado para assinatura do contrato e entrada em efetivo exercício em até 15 dias após o prazo final para entrega da documentação conforme estipulado no item2, podendo o prazo para assinatura do contrato e entrada em efetivo exercício ser estendido por mais 15 dias, de acordo com a necessidade da administração.

3. O candidato deverá se apresentar conforme dia e horário agendado através de comunicação via e-mail feita por este IDEP, com os documentos originais e xerox, ordenados conforme checklist abaixo relacionados, para fins de efetivação de sua contratação.

### 3.1 CHECKLIST DA DOCUMENTAÇÃO

Tipo	Documentos
PROCESSO SELETIVO IDEP – EDITAL N. 2/ 2020/IDEP-GRCA	
Original	Termo de Opção de Vaga
1 via autenticada	Certidão Negativa de Débitos Estaduais Emissão: Tipo de Certidão: Investidura em cargo por concurso Público:( <a href="https://portalcontribuinte.sefin.ro.gov.br/Publico/certidaoNegativa.jsp">https://portalcontribuinte.sefin.ro.gov.br/Publico/certidaoNegativa.jsp</a> ) Autenticação: ( <a href="https://portalcontribuinte.sefin.ro.gov.br/Publico/certidaoNegativaAutentica.jsp">https://portalcontribuinte.sefin.ro.gov.br/Publico/certidaoNegativaAutentica.jsp</a> )
1 via autenticada	Certidão Negativa da Corregedoria/ CGA ; Emitida pelo órgão caso possua corregedoria própria ou podendo ser Emitida pelo site da Corregedoria Geral de Administração/SEGEPI; Emissão: ( <a href="http://www.certidao.segep.ro.gov.br/certidao/consultar">http://www.certidao.segep.ro.gov.br/certidao/consultar</a> ) autenticação: ( <a href="http://www.certidao.segep.ro.gov.br/Certidao/Validar">http://www.certidao.segep.ro.gov.br/Certidao/Validar</a> )
1 (uma) original	Fotografia 3x4
1 (uma) cópia	Cédula de Identidade
1 (uma) cópia	CPF/ MF (não sendo aceito a numeração disponibilizada em outros documentos de identificação). Em caso de 2ª via, o mesmo pode ser expedido através da internet. ( <a href="http://www.receita.fazenda.gov.br">www.receita.fazenda.gov.br</a> )
1 (uma) cópia	Cartão do Programa de Integração Social – PIS ou Programa de Assistência ao Servidor Público – PASEP (Caso o candidato não possua os cadastros acima, apresentar Declaração informando que não possui o PIS/ PASEP)
1 (uma) cópia	Certidão de Nascimento ou Casamento
1 (uma) cópia	Título de Eleitor
1 (uma) cópia	Certificado de Reservista (para candidatos do sexo masculino).
1 (uma) cópia	Registro de Conselho de Classe
1 (uma) cópia	Comprovante de Residência; (Caso o comprovante não esteja em nome do candidato, deverá apresentar Declaração do proprietário do imóvel ou cópia do contrato de Locação)
1 (uma) cópia	Comprovante de Escolaridade, Certificado ou Diploma do Curso;
1 (uma) cópia	Certidão de Nascimento dos Dependentes Legais
1 (uma) cópia	Cartão de Vacina dos Dependentes
1 (uma) cópia	CTPS PAGINA DE IDENTIFICAÇÃO
1 (uma) cópia	Se possuir, comprovante de conta corrente do Banco do Brasil (Pessoa Física).
1 (uma) original	Atestado de Sanidade Física e Mental
1 via autenticada	Certidão Negativa de Crimes Eleitorais; Emissão e Autenticação: ( <a href="http://www.tse.jus.br/eleitor/certidoes/certidao-de-crimes-eleitorais">http://www.tse.jus.br/eleitor/certidoes/certidao-de-crimes-eleitorais</a> )
1 via autenticada	Comprovante de quitação com a Justiça Eleitoral; Emissão e Autenticação: ( <a href="http://www.tse.jus.br/eleitor/certidoes/certidao-de-quitacao-eleitoral">http://www.tse.jus.br/eleitor/certidoes/certidao-de-quitacao-eleitoral</a> )

1 via autenticada	Certidão Expedida Pelo Tribunal de Contas do Estado de Rondônia; Emissão: (http://www.tce.ro.gov.br/index.php/certidao-negativa/) Autenticação: (https://www.tce.ro.gov.br/nova/certidao/verificacertidao.tce.asp)
1 via autenticada	Certidão Negativa da Justiça Federal, da comarca aonde residiu nos últimos 5 (cinco) anos; Emissão e Autenticação: (http://portal.trf1.jus.br/servicos/certidao/)
1 via autenticada	Certidão Negativa do Tribunal de Justiça: 1ª Instância - Ações Cíveis e Criminais - Resolução 156 - CNJ (1º Grau); Emissão: (http://webapp.tjro.jus.br/certidaoonline/pages/cnpg.xhtml) 2ª Instância - Ações Cíveis e Criminais (2º Grau); Emissão: (http://webapp.tjro.jus.br/certidaoonline/pages/cnsg.xhtml) Autenticação para ambas: (http://webapp.tjro.jus.br/certidaoonline/pages/consultacertidao.xhtml)
1 (uma) cópia	Declaração de Imposto de Renda ou Certidão Conjunta Negativa de Débitos Relativos aos Tributos Federais e à Dívida Ativa da União, atualizada - Emissão: http://servicos.receita.fazenda.gov.br/Servicos/certidainternet/PF/Emitir e Autenticação: http://servicos.receita.fazenda.gov.br/Servicos/certidainternet/PF/Autenticidade/Confirmar
1 (uma) cópia	Caso o nome do (a) candidato (a) tenha sofrido alterações, o (a) mesmo (a) deverá <b>declarar a mudança ocorrida</b> , devendo ser comprovada através de documento oficial.
Original	Declaração do candidato informando <b>se ocupa ou não</b> cargo público. <b>Obs.:</b> Caso ocupe, deverá apresentar também Certidão, expedida pelo órgão empregador contendo as seguintes especificações: <b>o cargo, escolaridade exigida para o exercício do cargo, a carga horária contratual, o vínculo jurídico do cargo, dias, horários, escala de plantão (se for o caso) e a unidade administrativa em que exerce suas funções.</b>
Original	Declaração do candidato de <b>existência ou não</b> de demissão por justa causa ou a bem do Serviço Público ( <i>sujeito a comprovação junto aos órgãos competentes</i> ).
Original	Declaração do candidato informando sobre a <b>existência ou não</b> de Investigações Criminais, Ações Cíveis, Penais ou Processo Administrativo em que figure como indiciado ou parte.
Original e 1 cópia	O candidato com deficiência deverá anexar o Laudo Médico original atestando a especificidade, o grau e o nível da deficiência, com expressa referência ao código correspondente da Classificação Internacional de Doença – CID, constando data, assinatura do médico e carimbo legíveis contendo nome e número de inscrição no CRM.
1 (uma) Original	Carteira de Trabalho e Previdência Social – CTPS. Cópia das páginas da fotografia e da identificação

3.2 No ato da entrega da documentação o candidato deverá estar de posse dos documentos originais.

4. O candidato deverá preencher o seguinte Formulário, de forma digitada sem alteração no formato.

INFORMAÇÕES DO PROCESSO SELETIVO			
DECRETO/ AUTORIZAÇÃO	EDITAL DE ABERTURA	EDITAL DE HOMOLOGAÇÃO	EDITAL DE CONVOCAÇÃO
0048.318209/ 2021-13	5/ 2021/IDEP-DAFIP.	17/ 2021/IDEP-DAFIP	29/ 2021/ IDEP-GRH

4.1 O candidato deverá preencher o presente formulário de forma digitada e encaminha-lo juntamente com a documentação através do e-mail citado no item 2.1

1. Nome do Candidato: \_\_\_\_\_ 2. Mudança do Nome do Candidato: \_\_\_\_\_  
 \_\_\_\_\_ Número do RG: \_\_\_\_\_ Órgão Expedidor: \_\_\_\_\_, Data Expedição: \_\_\_\_\_  
 3. Número do CPF: \_\_\_\_/\_\_\_\_/\_\_\_\_ - \_\_\_\_\_, Número do PASEP: \_\_\_\_\_ 4. Número do Título de Eleitor: \_\_\_\_\_, Zona: \_\_\_\_\_, Seção: \_\_\_\_\_, Local: \_\_\_\_\_, Data da Expedição do Título: \_\_\_\_\_ 5. Número da CTPS: \_\_\_\_\_, Série: \_\_\_\_\_, Local: \_\_\_\_\_/\_\_\_\_\_, Data da Expedição da CTPS: \_\_\_\_/\_\_\_\_/\_\_\_\_\_.  
 6. Certificado de Reservista: \_\_\_\_\_, Categoria: \_\_\_\_\_, Local: \_\_\_\_\_, Ano: \_\_\_\_\_  
 7. Data Nascimento: \_\_\_\_/\_\_\_\_/\_\_\_\_, Estado Civil: \_\_\_\_\_, Sexo: \_\_\_\_\_, Raça/Cor: \_\_\_\_\_  
 8. Nacionalidade: \_\_\_\_\_, Naturalidade: \_\_\_\_\_ Estado: \_\_\_\_\_  
 9. Escolaridade: Nível Médio ( ) Nível Superior ( ) Qual Curso: \_\_\_\_\_, Ano Conclusão: \_\_\_\_\_  
 10. Endereço Completo do Candidato: Rua: \_\_\_\_\_, Número: \_\_\_\_\_, Bairro: \_\_\_\_\_, município: \_\_\_\_\_, Estado: \_\_\_\_\_ - CEP: \_\_\_\_\_  
 11. Conta Corrente/Pessoa Física/Banco do Brasil: \_\_\_\_\_ - Agência: \_\_\_\_\_  
 12. Lotação/Localidade: \_\_\_\_\_, Local de Trabalho: \_\_\_\_\_  
 13. Cargo: \_\_\_\_\_, Carga Horária: \_\_\_\_\_  
 12. Telefone Fixo: \_\_\_\_\_, Celular: \_\_\_\_\_, E-mail: \_\_\_\_\_  
 DADOS COMPLEMENTARES 13. Nome da Mãe: \_\_\_\_\_, Data Nascimento da Mãe: \_\_\_\_/\_\_\_\_/\_\_\_\_ 14. Nome do Pai: \_\_\_\_\_, Data Nascimento do Pai: \_\_\_\_/\_\_\_\_/\_\_\_\_ 15. Nome do Cônjuge: \_\_\_\_\_, Número CPF Cônjuge: \_\_\_\_/\_\_\_\_/\_\_\_\_ - \_\_\_\_\_ Número RG Cônjuge: \_\_\_\_\_, Órgão Expedidor: \_\_\_\_\_ Data Expedição: \_\_\_\_/\_\_\_\_/\_\_\_\_, Data Nascimento: \_\_\_\_/\_\_\_\_/\_\_\_\_. \_\_\_\_\_, \_\_\_\_/\_\_\_\_/\_\_\_\_ Local e data \_\_\_\_\_ Assinatura  
 Candidato

**ADIR JOSEFA DE OLIVEIRA**  
PRESIDENTE - IDEP

Protocolo 0021612142

## SEJUCEL

### ERRATA

O SUPERINTENDENTE ESTADUAL DA JUVENTUDE, CULTURA, ESPORTE E LAZER, no uso das atribuições que lhe confere o Art. 43 c/c Art. 120 da

Autenticidade pode ser verificada em: <https://ppe.sistemas.ro.gov.br/Diof/Pdf/11196>

Diário assinado eletronicamente por GILSON BARBOSA - Diretor, em 27/10/2021, às 12:20

Lei Complementar n. 965, 20 de dezembro de 2017, publicada no DOE nº 238 de 20/12/2017;

Considerando a Portaria nº 254 de 21 de outubro de 2021, que Dispõe sobre a Comissão de mediação e fiscalização inerentes a **2ª EDIÇÃO MAESTRO ALKBAL DO EDITAL DE CREDENCIAMENTO E SELEÇÃO DE CURADORIA - ABRANGÊNCIA NACIONAL E EDITAIS CULTURAIS DA SEJUCEL/RO - EDITAL Nº 27/2021/SEJUCEL-CODEC (0021518204).**

RESOLVE:

Art. 1º Alterar a planilha dos servidores, a seguir relacionados, para comporem a Comissão de mediação e fiscalização da 2ª Edição Maestro Alkbal - Edital nº27/2021/SEJUCEL-CODEC:

Onde se lê:

NOME	MATRÍCULA	FUNÇÃO
Anatáliada Silva Mendes	300156802	Vice-Presidente
Geiziane Moreira dos Santos	300173607	Membro

Leia-se:

NOME	MATRÍCULA	FUNÇÃO
Geiziane Moreira dos Santos	300173607	Vice-Presidente
Anatáliada Silva Mendes	300156802	Membro

Parágrafo Único:Esta Portaria entra em vigor na data de sua publicação.

Registre-se,  
Publique-se,  
Cumpra-se.

Porto Velho, 18 de Junho de 2021.

**MAYARA METRAN DIAS DOS SANTOS**

Superintendente Juventude cultura esporte e lazer - SEJUCEL  
Portaria nº 214 de 21 de setembro de 2021

Protocolo 0021621670

#### TERMO DE HOMOLOGAÇÃO CONVÊNIO

A Superintendência da Juventude, Cultura, Esporte e Lazer/SEJUCEL torna público para conhecimento dos interessados, com base no artigo 64 da Portaria Interministerial nº424, de 30 de dezembro de 2016, e considerando que o processo em epígrafe foi objeto de análise pela equipe técnica do Controle Interno desta Superintendência, nos termos do Parecer 186 (0020874097), cuja opinião foi pela **Aprovação da Prestação de Contas com Ressalva**, referente ao Termo de Convênio nº 106/PGE-2018, firmado entre a Superintendência da Juventude, Cultura, Esporte e Lazer - SEJUCEL e a Prefeitura Municipal de Machadinho D'Oeste -RO, CNPJ: 22.855142-0001/73, no valor de R\$ 25.000,00 (vinte e cinco mil reais), do Processo Administrativo 0032.078768/2018-59, para custear locação de estruturas em uso temporário na realização da II Concurso Cultural/Musical. Permaneçam os presentes autos em arquivo de Convênios/SEJUCEL, à disposição de Tribunal de Contas do Estado de Rondônia - TCE/RO, conforme art. 40 da IN nº 013-TCER-RO.

Assim, HOMOLOGAR no Grau Regular com Ressalva, a presente prestação de contas, determinando ao Setor de Convênios/SEJUCEL que proceda a baixa da responsabilidade do(s) beneficiário(s) no Sistema Integrado de Planejamento e Gestão Fiscal/SIGEF.

Porto Velho, 22 de outubro de 2021.

**MAYARA METRAN DIAS DOS SANTOS**

Superintendente da Juventude, Cultura, Esporte e Lazer - Em Substituição  
Portaria nº 134 de 06 de julho de 2020

Protocolo 0021379047

#### AVISO

##### DE INEXIGIBILIDADE DE CHAMAMENTO PÚBLICO

A Superintendência da Juventude, Cultura, Esportes e Lazer - SEJUCEL - RO, localizado a Avenida Farquar nº 2986 - Curvo 2, 5º andar – Palácio Rio Madeira – Pedrinhas - Porto Velho – RO, inscrito no CGC/MF, sob o nº 00.394.585/0001-62, torna público, ematendimento ao que determina o parágrafo 1º do Art. 32 da Lei Federal 13.019/2014, alterada pela Lei nº13.204/2015, e Art. 36 do Decreto n. 21.431/2016, tendo em vista o Processo nº 0032.209964/2021-87, a Inexigibilidade de Chamamento Público, com fulcro no Art. 29 e Art. 31, inciso II da Lei Federal 13.019/2014, para celebrar Termo de Fomento com a Federação de Capoeira do Estado de Rondônia – FECARON, inscrita no CNPJ/MF de nº 16.879.745/0001-02, no valor de R\$ 50.000,00 (Cinquenta Mil Reais), recurso proveniente de Emenda Parlamentar individual, que destinam-se a Aquisição Material Esportivo para atender a realização do Projeto "PROJETO SOCIAL CULTURAL E ESPORTIVO CAPOEIRA NA COMUNIDADE," nos Municípios de Porto Velho, Ji-Paraná, Vilhena, Pimenteiras e Cerejeiras.

Porto Velho, 26 de outubro de 2021.

**MAYARA METRAN DIAS DOS SANTOS**

Superintendente da Juventude, Cultura, Esporte e Lazer em Substituição  
Portaria nº 134 de 06 de julho de 2020

Protocolo 0021622239

## SEAS

Portaria nº 703 de 26 de outubro de 2021

O **Diretor Administrativo e Financeiro** no uso de suas atribuições que lhe são conferidas mediante a Portaria nº 634 de 01 de outubro de 2021, publicado no DOE de 04 de outubro de 2021, Edição nº 198, página 115, e no Decreto de Nomeação de 1º de novembro de 2019 - publicado no DOE de 05 de novembro de 2019 Edição 207.

Autenticidade pode ser verificada em: <https://ppe.sistemas.ro.gov.br/Diof/Pdf/11196>

Diário assinado eletronicamente por GILSON BARBOSA - Diretor, em 27/10/2021, às 12:20

Considerando o Memorando nº 51/2021/SEAS-GISP, 14 de outubro de 2021.

**Resolve:**

**Art. 1º-** Autorizar o deslocamento dos servidores abaixo relacionados para o município de Guajará-Mirim/RO . Com a finalidade de executar e prestar todo o suporte necessário para o desenvolvimento do Projeto SEAS CIDADÃ, que busca proporcionar cidadania, bem como prestar o devido apoio a sociedade, principalmente aos hipossuficientes dos Municípios de Rondônia as quais estão em situação de vulnerabilidade, através do conjunto de atividades da Secretaria de Estado da Assistência e do Desenvolvimento Social e entidades parceiras. A concessão de diárias no período de 03 a 08/11/2021.

Nome	Matrícula	Lotado
Graziela de Moraes Ribeiro	300167607	Porto Velho/ RO
Gabriel Costa Pereira	300172667	Porto Velho/ RO
Quésia Cristina da Silva Albuquerque	300172932	Porto Velho/ RO
Géssica Xavier de Souza	300170682	Porto Velho/ RO
Daiane Costa de Freitas	300170999	Porto Velho/ RO
Francisco Enzo Rodrigues de Souza	300173861	Porto Velho/ RO
Pâmela Trajano de Oliveira	300149251	Porto Velho/ RO
Marcelo dos Santos Borges	300136391	Porto Velho/ RO

**Art. 2º-** O prazo para prestação de contas será de **05** (cinco) dias úteis para servidores lotados na capital e de **10** (dez) dias úteis, para os lotados no interior, conforme art. 17 do Decreto N º 18.728 de 27/03/2014.

**Art. 3º-** O não cumprimento por parte do servidor, do prazo de prestação de contas estabelecido no parágrafo anterior, implicará o lançamento do débito na respectiva folha de pagamento, e o impedimento para recebimento de novas diárias. § 4º do Art. 17 do Decreto N º 18.728 de 27/03/2014

**Art. 4º-** Serão restituídos pelo servidor em 05 (cinco) dias úteis, contados do recebimento, as diárias correspondentes à viagem que, por quaisquer circunstâncias, não tenha sido realizada ou a quantia excedente, quando o retorno ocorrer antes do prazo inicialmente estipulado, comprovado mediante DARE e respectivo comprovante de recolhimento do valor não utilizado, acompanhado das devidas justificativas. Art. 15 do Decreto N º 18.728 de 27/03/2014.

Publique-se, Registre-se, Cumpra-se.

**ANDERSON MELO TINÓCO DA SILVA**

Diretor Administrativo e Financeiro da SEAS

Gestor e OD por Delegação - Portaria nº 634 de 01 de outubro de 2021.

Protocolo 0021629451

**AVISO**

**DE DISPENSA DE LICITAÇÃO**

A Secretária de Estado da Assistência e do Desenvolvimento Social, no uso de suas atribuições legais, torna público que no Processo Administrativo nº **0026.370782/2021-96**, que tem como objeto a Aquisição de materiais de consumo, sendo kit personalizado (tipo estojo) contendo caderneta de anotações, post-it, caneta, e Agendas personalizadas para serem entregues como lembranças aos servidores públicos que compõem o quadro pessoal desta SEAS, em alusão ao Dia do Servidor Público, durante o mês de outubro de 2021 e no mês de dezembro em homenagem ao esforço e dedicação empregados durante o exercício de 2021, **DISPENSOU A LICITAÇÃO** em favor da empresa **SUPERGRAFF IND. E COM. LTDA - ME**, CNPJ nº **22.131.657/0001-20**, no valor de **R\$ 13.860,00 (treze mil oitocentos e sessenta reais)**, com base no **inciso II do artigo 24 da Lei n 8.666/93**, conforme **Justificativa SEAS-GC (0021334644)**, acostado aos autos do processo em epígrafe.

**ANDERSON MELO TINÓCO DA SILVA**

Diretor Administrativo e Financeiro SEAS

Gestor e OD por Delegação - Portaria nº 634 de 01 de outubro de 2021.

**TERMO DE RATIFICAÇÃO**

RATIFICO a despesa no valor total de **R\$ 13.860,00 (treze mil oitocentos e sessenta reais)**, conforme **Justificativa SEAS-GC (0021334644)**, com base no **inciso II do artigo 24 da Lei n 8.666/93**.

**ANDERSON MELO TINÓCO DA SILVA**

Diretor Administrativo e Financeiro SEAS

Gestor e OD por Delegação - Portaria nº 634 de 01 de outubro de 2021.

Protocolo 0021633008

**ATA DE REUNIÃO**

**CONDEF**

**CONSELHO ESTADUAL DE DIREITOS DAS PESSOAS COM DEFICIÊNCIA**

Aos cinco dias do mês de outubro de 2021, às 9:00 horas, por meio de videoconferência usando a plataforma ZOOM, realizou-se a 12ª Reunião Ordinária do exercício de 2021, do Conselho Estadual de Direitos das Pessoas com Deficiência, convocada por meio do Ofício-Circular nº 235, datado de 28/09/2021, (ID 0020951976) e conduzida pelo Conselheiro Vice-Presidente do CONDEF e Titular da SESAU, o Senhor **Rodrigo Moreira Campos**, com a participação dos seguintes Conselheiros (as): **Antoniony Jardel Silva Ribeiro**- Suplente da FECOMÉRCIO, **Bruna Isabele da Cruz Almeida**- Titular da SEAS, **Rayna Andressa Cardoso Dias**- Titular da SEAS, **Neurimar Pereira da Silva**- Titular da SEPOG, **Temis Teodora Gomes Cordeiro**- Titular do MTE, **Maysa Regina Dias da Silva**- Suplente do DER, **Madma Cristiani Dias de Souza**- Titular da SEJECCEL, **Geovane Vasconcelos Sousa**- Titular da ASRO, **Sergio Maciel da Silva**- Suplente da ASRO, **Helaine Trajano de Oliveira Silva**- Titular da PESTALOZZI, intérprete de Libras **Núbia Lopes** da SECOM, e a Secretária Executiva do CONDEF, Gecivôni Cardoso Vizoni, para deliberar sobre a seguinte pauta: **1.** Análise das demandas em andamento; **2.** Deflagração de novas demandas; **3.** Informes gerais. O Vice-Presidente iniciou a reunião dando boas-vindas a todos, logo, passou para o **item 1** da pauta, e relatou que em relação ao Ofício-Circular nº 231/2021/SEAS-CEDPE, o qual solicita dos órgãos gestores informações quanto a Existência de Intérprete de Libras, a Assessora Executiva teria respostas de algumas instituições. **Gecivoni** informou que a SEJUS, SETUR, SEJUCEL, SEAS, SEPOG, SESAU e DPE responderam que não existe profissionais intérprete de libras em seus quadros funcionais, em exceção da DPU que deu uma resposta positiva. **Rodrigo**, relata que já se tem uma

informação importante para realizar uma ação. **Sergio Maciel** disse: - "é muito importante essa acessibilidade por meio da intérprete de libras, são muitos surdos que precisam, em alguns órgãos, por exemplos, muitas grávidas que vão doentes para o pronto socorro que não podem dizer que possui alergia por algum tipo de medicamentos podem acabar sendo prejudicadas e vim a morrer, pois não há essa acessibilidade na rede pública de saúde. Nós precisamos pensar em uma acessibilidade mais técnica, mais posicional, para os intérpretes de libras, afinal de contas é uma profissão e, é nosso direito, para nós surdos conversar com uma pessoa alguns têm domínio da oralidade de leitura labial que são raros, e mesmo assim somos impedidos por conta do período que é necessário a utilização do uso da máscara, é uma situação preocupante pois a maioria dos surdos não sabem ler de forma contextual de acordo com a gramática do português, só palavras isoladas, com isso pode acarretar a morte de uma pessoa que busca atendimento nos prontos socorros. O CONDEF está se esforçando e precisamos dessas respostas, casa não haja, precisamos fazer uma denúncia sobre essa questão". **Geovane** se posicionou e disse: - fui fazer um exame para conseguir o laudo com Fonoaudiólogo, tem muitas pessoas que precisam desse laudo para alguns direitos e para atendimento em esferas públicas, mas esse laudo é caro e não é todo surdo que tem dinheiro para conseguir. No Oswaldo Cruz ao lado do Hospital de Base, esse laudo é gratuito e, aconselhei alguns surdos que têm problemas na cabeça, no coração, nos rins ir a esse local". O mesmo explicou que é uma situação de emergência e falou da existência do CONDEF e que está providenciando uma ação para resolução desse problema, pois precisa com urgência de uma central de Intérpretes, pois os mesmos não podem ficar trabalhando de forma voluntária, é uma profissão e os surdos precisamos dessa acessibilidade adequada, que é um direito, e sugeri que o Estado pode estar fazendo uma parceria com a Associação de surdos de Rondônia para a execução desse projeto, pois precisa continuar nessa luta. **Geovane** mencionou sobre o CAIS-Centro de Atendimento e Inclusão Social e disse: -"em todo Brasil tem CAIS, menos em Porto Velho, pois foi fechado aproximadamente há 7 anos. No CAIS todos tinham assistência, uma referência de quem buscar ajuda". O mesmo sugeriu a necessidade de fazer uma reunião urgente só com essa pauta para discutir o retorno, a reabertura desse Centro em Rondônia, a fim de se ter igualdade de oportunidades. E disse que deseja que o CONDEF se torne mais forte, mais robusto, para vencer e buscar o gozo dos Direitos das Pessoas com Deficiência nos órgãos públicos, nos concursos públicos, garantindo uma acessibilidade adequada para as pessoas com deficiência a fim de reduzir esse sofrimento quem vêm passando. **Rodrigo** perguntou: - O que é o CAIS? Porque existe um setor dentro da SESAU chamado CAIS. **Sergio Maciel** respondeu: "o CAIS era o Centro Social que prestava Assistência aos surdos e os que possuía algum tipo de deficiência em geral e, também capacitava profissionais para garantir acessibilidade. Eram feitos projetos e ações voltadas para garantia da participação dentro da sociedade desse público. Trabalhei no CAIS na gestão do Cassol e fui exonerado e logo após desativaram, hoje não tem nenhuma ação voltada para reabilitação do CAIS. Nós precisamos da formação de profissionais principalmente na área da educação, oferecendo cursos em braille, adaptação de materiais didáticos, capacitação essa que era oferecida pelo CAIS". **Geovane** verbalizou que realizou várias reuniões como presidente da Associação dos Surdos protestando a reabertura do CAIS, mas não teve respostas positivas. **Rodrigo** perguntou: - Qual secretaria estaria diretamente ligada ao CAIS? Para que eu possa ter uma noção de quem pedir uma reunião e conversar sobre essa situação e expor essa reunião para que as pessoas possam ter ciência dessa necessidade. **Madma** acrescentou: -"A perda do CAIS foi muito grande, eu como mãe que tive uma criança especial com deficiência múltipla, tive muito aconselhamento de como tratar a criança em casa, como realizar todo acompanhamento, acompanhei as aulas em braille etc. Foi um momento da minha vida, que logo que descobrir me apoiaram, me orientaram, de como eu deveria proceder, hoje, a família não tem esse acompanhamento, porque não é só a criança que deve ser incluída a família também, principalmente a mãe". **Rodrigo** agradeceu a fala de Madma e disse: - "é importante termos esse momento, entender as necessidades, sentir um pouco dessa emoção para ganharmos força para saber onde buscar uma solução e dar um pontapé inicial, talvez com o Secretário do Estado, ou um ofício para próprio Governador informando sobre essas necessidades, para que ele possa fazer um direcionamento. **Madma** informou que o CAIS era um departamento vinculado a SEDUC. **Rodrigo** prosseguiu dizendo: - então podemos tentar uma reunião com Secretário de Estado da Educação para tratar sobre essa pauta com CONDEF, talvez se eu conseguir marcar essa reunião e, algum surdo pode me acompanhar, ele irá vivenciar a dificuldade porque não irá ter intérprete para conservar com Secretário por exemplo, se o Sérgio ou Geovane poder ir comigo na reunião que nós tentássemos organizar seria legal. **Geovane** disse: "nós podemos ir juntos, eu, Sergio e o Uadson, porque nós temos essas experiências a ser compartilhadas, nós sabemos de toda história do CAIS". **Geovane** disse: "já estamos muitos anos sem as atividades do CAIS, irá ser uma conquista muito grande, os surdos irão admirar, irá ser um orgulho tanto para o CONDEF como para sociedade em geral, vai ser um ganho para a história dos surdos de Rondônia, precisamos nos apoiar mutuamente, somos amigos." **Rodrigo** verbalizou que a próxima diretiva seria solicitar por ofício uma reunião com Secretário de Estado da Educação para mostrar essas respostas negativas que tivemos sobre questão de pessoas qualificadas nos órgãos públicos do Estado para sensibilizar e repensar na retomada das atividades do CAIS e vocês vão terem a oportunidade de se expressar com ele através do CONDEF, tudo de uma maneira amigável, são pessoas que precisamos mostrar essa necessidade. Frente a isso, ficou decidido por meio de Ofício solicitar a reunião com Secretário e, logo após disponibilizar todas informações no grupo. **Rodrigo** concluiu dizendo: - "Fico satisfeito por ter participado dessa reunião e aprender com vocês sobre essas dificuldades e o que vocês já fizeram pela causa social, eu não sei se um dia vou precisar desses atendimentos ou meu filho, meu neto e isso que muitas pessoas precisam perceber que nunca se sabe, tenho uma prima deficiente auditiva e, justamente por isso o filho dela tem Síndrome de Down, são dois fatores que me motivam estar juntos com vocês, só que existe a burocracia do sistema público e se não trambalharmos de forma inteligente, dificilmente tenhamos avanço, assim que eu tiver a data da reunião com Secretário eu irei avisar". Nada mais havendo a se tratar, deu-se por encerrada a reunião virtual da qual, para constar, eu, Gecivôni Cardoso Vizoni, lavrei a presente Ata, que vai ser assinada pelo Vice-presidente Rodrigo Moreira Campos e demais conselheiros participantes.

Protocolo 0021339449

#### TERMO DE HOMOLOGAÇÃO

**Fomentada:** ASSOCIAÇÃO DE PAIS E AMIGOS DOS EXCEPCIONAIS DE ITAPUÁ DO OESTE - APAE

**CNPJ n.º:** 07.525.228-0001/44

**Endereço:** Rua Ana Ferreira nº 1694, bairro Centro, Município de Itapuá do Oeste - RO

**Termo de Fomento nº 170/PGE-2020**

**Valor Global:** R\$ 12.700,00 (doze mil e setecentos reais)

**Processo n.º0005.145359/2020-17**

Tratam os autos de processo de parceria celebrado entre o Governo do Estado de Rondônia, através da Secretaria de Estado da Assistência e do Desenvolvimento Social, e a Fomentada Associação de Pais e Amigos dos Excepcionais de Itapuá do Oeste-APAE, para a aquisição de material permanente (motocicleta).

As análises foram procedidas com base na legislação — Lei n.º 13.019/2014, Lei n.º 8742/1993 - Lei Orgânica da Assistência Social — LOAS, Decreto Federal n.º 6.170/2007, Portaria Interministerial MPOG/MF/CGU n.º 424/2016 e, no que couber, Lei n.º 8.666/1993 e Instrução Normativa STN n.º 01/1997.

Tendo em vista a análise realizada pelo Controle Interno por meio do Parecer nº 88/2021/SEAS-GFC, o qual afirma que "(...) após as considerações do Gestor, entendo este último pelo cumprimento dos requisitos legais pela Entidade, seja dado baixa no processo em comento." e no Despacho SEAS-CI que "a Gestora de Parceria, quando da confecção do Parecer 88 (0021530855), apresentou as informações necessárias, homologando, ao final, a prestação de contas

Autenticidade pode ser verificada em: <https://ppe.sistemas.ro.gov.br/Diof/Pdf/11196>

Diário assinado eletronicamente por GILSON BARBOSA - Diretor, em 27/10/2021, às 12:20

que fora apresentada no processo em voga”.

**Resolvo:**

**Aprovar e homologar** a prestação de contas do Fomento, nos termos do art. 69, § 5, II da Lei n.º 13.019/2014.

Outrossim, os autos deverão permanecer à disposição dos Órgãos de Controle Interno e Externo, durante o prazo legal.

**ANDERSON MELO TINOCO DA SILVA**

Diretor Administrativo e Financeiro SEAS

Gestor e OD por Delegação - Portaria nº 634 de 01 de Outubro de 2021.

Protocolo 0021636212

Portaria nº 714 de 27 de outubro de 2021

**A SECRETÁRIA DE ESTADO DA ASSISTÊNCIA E DO DESENVOLVIMENTO SOCIAL**, no uso de suas atribuições que lhe são conferidas pelo art. 41 c/c art. 157 da Lei Complementar nº 965, de 20 de dezembro de 2017, publicado no DOE nº 238, de 20 de dezembro de 2017 e Decreto de 03 de Janeiro de 2019, publicado no DOE nº 001.

**RESOLVE:**

**Art. 1º - DESIGNAR** os servidores abaixo relacionados para compor a Comissão que terá por finalidade o Recebimento, Fiscalização e Acompanhamento do processo de nº 0026.260649/2020-41, cujo objetivo é a prestação de serviços de dedetização e desratização do Almojarifado e dedetização/sanitização da Instituição de Longa Permanência de Idosos Casa do Ancião São Vicente de Paula pela empresa M.R.D. PAIVA COMÉRCIO E SERVIÇOS ME, que serão executados na Secretaria de Estado da Assistência e do Desenvolvimento Social/SEAS.

1. **GISELE DIAS BETUCCI**, Assessor, Mat. nº 300173413 (Presidente);
2. **CAIO FELIX NASCIMENTO RODRIGUES**, Matrícula nº 300164556 (Membro)
3. **GASPAR DA COSTA KNYPPEL FILHO**, Assessor, Mat. nº 300150327;
4. **CLARA EMÍLIA LIMA DE OLIVEIRA SOARES**, Coordenadora da Casa do Ancião, Matrícula nº 300134044 (Membro).

**Art. 2º** – Fica designado para emissão de **Relatório de Execução de Serviços Prestados**, nesta portaria o servidor: **CLARA EMÍLIA LIMA DE OLIVEIRA SOARES**, Coordenadora da Casa do Ancião, Matrícula nº 300134044 (Membro) como Fiscal de Contrato e **JOSÉ CARLOS BRASIL DA SILVA**, Gerente, Matrícula nº 200002967 (Presidente), como Fiscal de Contrato de sua respectiva unidade onde está sendo executado o serviço;

**Art. 3º** - Fica designada a servidora **Gabriella Ribeiro Zão Frola**, Assessora, Matrícula nº 300166584, como Gestora do Contrato;

**Art. 4º** - Ficam revogados os termos da portaria nº 223/2021/SEAS-GCONTRAT de 12 de abril de 2021. ( 0017297669);

**Art. 5º** –Em casos fortuitos ou por impedimentos legais de qualquer dos membros, fica designado o Gerente da unidade para atestar o serviço que trata desta portaria.

**Art. 6º** - Esta Portaria entrará em vigor a partir da data de sua publicação.

Publique-se, Registre-se, Cumpra-se.

Porto Velho, 27 de outubro de 2021.

**ANDERSON MELO TINOCO DA SILVA**

DIRETOR ADMINISTRATIVO E FINANCEIRO - SEAS

Protocolo 0021661717

## FEASE

Portaria nº 745 de 26 de outubro de 2021

Designar o fiscal e suplente de fiscal para fiscalização e acompanhamento do contrato **638/PGE/2021** - serviços de **Vigilância e Segurança Patrimonial Ji-Parana**

**O PRESIDENTE DA FUNDAÇÃO ESTADUAL DE ATENDIMENTO SOCIOEDUCATIVO**, no uso das atribuições que lhe são conferidas pelo art. 71 e art. 161 da Lei Complementar nº 965, de 20 de dezembro de 2017, a qual dispõe sobre a organização e estrutura do Poder Executivo do Estado de Rondônia.

**RESOLVE:**

**Art. 1º.** – **DESIGNAR** os servidores abaixo relacionados, para fiscalização e acompanhamento do contrato **638/PGE/2021** serviços de **Vigilância e Segurança Patrimonial Ji-Paraná**, em favor da Fundação Estadual de Atendimento Socioeducativo, constante no Processo **0065.387369/2020-13**:

**Valmir Oliveira Cordeiro**

**Mat. 300093483**

**CPF. 075.443.947-00**

**Fiscal de Contrato**

**Vanessa Duarte da Cruz**

**Mat. 300093490**

**CPF. 773.571.322-34**

**Gestor de Contrato**

**Art. 2º** Compete ao fiscal, emitir Relatório de acompanhamento e fiscalização dos serviços prestados por meio do contrato mencionado no Art. 1º, realizando anotações e registros de todas as ocorrências relacionadas com a execução do Contrato, determinando o que for necessário à regularização das faltas ou defeitos observados, bem com informando aos seus superiores, em tempo hábil, as decisões e providências que ultrapassarem a sua competência para adoção das medidas convenientes, conforme o artigo 67, parágrafos 1º e 2º, da Lei nº 8.666 de 21 de junho de 1993.

**Art. 4º** Esta Portaria entra em vigor na data de sua publicação.

Porto Velho, 26 de Outubro de 2021.

Publique-se, Registre-se e, Cumpra-se.

**ANTÔNIO FRANCISCO GOMES SILVA**

Presidente / Fease

Protocolo 0021631682

## SEDAM

Portaria nº 295 de 26 de outubro de 2021

**O SECRETÁRIO ADJUNTO DE ESTADO DO DESENVOLVIMENTO AMBIENTAL**, no uso das atribuições legais, que lhe confere o Artigo 42, da Lei Complementar nº 965, de 20 de dezembro de 2017, e Decreto de nomeação de 24 de Novembro de 2020, Ed. 229 de 25.10.2020.

Considerando o Requerimento (0021578775), contido nos autos do Processo nº 0028.496159/2021-42.

**R E S O L V E:**

Art. 1º - **CONCEDER**, 04 (três) dias de folga nos dias 16.11.2021 a 19.11.2021, com base na Lei 3922 de 17.10.2016, ao servidor **JOÃO PAULO PAPALEO COSTA MOREIRA**, ocupante do cargo de Engenheiro Ambiental/Analista Ambiental, Matrícula nº300138754, lotado na ERGASJPA, pertencente ao quadro permanente da Secretaria de Desenvolvimento Ambiental - SEDAM, em razão de ter realizado 04 (quatro) doações de sangue para FUNDAÇÃO FHEMERON, nos dias 18.12.2020; 05.04.2021; 19.07.2021 e 27.09.2021 (0021578796).

DÊ-SE CIÊNCIA  
PUBLIQUE-SE E  
CUMPRA-SE

**DEMARGLI DA COSTA FARIAS**

Secretário Adjunto do Estado do Desenvolvimento Ambiental - SEDAM

Protocolo 0021649767

## SEDI

**TERMO DE HOMOLOGAÇÃO****TERMO DE HOMOLOGAÇÃO DE SUPRIMENTO DE FUNDOS**

PROCESSO: 0041.258994/2021-16

INTERESSADO(A): **Glenda Hara**

Submetemos a apreciação de Vossa Senhoria o Processo nº 0041.258994/2021-16, em favor da servidora **Glenda Hara**, referente à prestação de contas de suprimento de fundos, devidamente comprovadas e auditadas, conforme Parecer nº 258/2021/SEDI-CI (0020338378), de 15 de outubro de 2021, para devida Homologação, estando ciente quanto ao exposto no **item 6.1** do referido Parecer.

**JÉSSICA DE AGUIAR REIS**

Coordenadora Administrativa e Financeira/SEDI

**ACOLHO E DECIDO:**

HOMOLOGAR a presente prestação de contas, determinando ao Núcleo de Diárias e Suprimentos que proceda a baixa da responsabilidade do(a) beneficiário(a) **Glenda Hara** no Sistema Integrado de Planejamento e Gestão Fiscal – SIGEF.

**SÉRGIO GONÇALVES DA SILVA**

Superintendente - SEDI

Protocolo 0021479481

## DER

**EXTRATO****EXTRATO DO CONVÊNIO Nº 055/2021/FITHA**

**CONVENIENTES:** FUNDO PARA INFRAESTRUTURA DE TRANSPORTE E HABITAÇÃO - FITHA, E O MUNICÍPIO DE ALTA FLORESTA D'OESTE/RO.

**OBJETO:** Recuperação de estradas e vicinais

**DO VALOR E DOTAÇÃO ORÇAMENTÁRIA -**

**CLÁUSULA TERCEIRA-**O valor global do presente convênio é de **R\$ 1.463.862,61** (um milhão, quatrocentos e sessenta e três mil oitocentos e sessenta e dois reais e sessenta e um centavos) . Plano de Trabalho (0020717616).

§ 1º. O valor de **R\$ 1.449.223,98** (um milhão, quatrocentos e quarenta e nove mil duzentos e vinte e três reais e noventa e oito centavos) , referente à transferência voluntária da concedente, vinculada ao Programa de Trabalho nº 26.782.2106.0202.020201, Fonte de Recursos nº 0.2.28.00000.0.228 - Recurso FITHA, Elemento de Despesa nº 44.40.42.01. conforme Nota de Empenho Global nº 2021NE000170, de 13/10/2021(0021324939).

§ 2º. O valor de **R\$ 14.638,63** (quatorze mil seiscentos e trinta e oito reais e sessenta e três centavos)referente à contrapartida do **CONVENIENTE**, está consignado na respectiva Lei Orçamentária Anual, conforme Declaração de Disponibilidade de Contrapartida Municipal (0020718150).

**DA VIGÊNCIA:** 200 (duzentos) dias

**PROCESSO:** 0009.213743/2021-09

**DATA DA ASSINATURA:** 25/10/2021

**ASSINAM:**ELIAS REZENDE DE OLIVEIRA - PRESIDENTE FITHA -GIOVAN DAMO - Prefeito

Porto Velho/RO, data certificada.

**ELIAS REZENDE DE OLIVEIRA**  
**PRESIDENTE DO FITHA**

Protocolo 0021546943

**EXTRATO****EXTRATO DO CONTRATO Nº 083/2021/PJ/DER-RO.**

**PARTES:** O DEPARTAMENTO ESTADUAL DE ESTRADAS DE RODAGEM E TRANSPORTES/DER-RO ECVV RODRIGUES EQUIPAMENTOS - EPP.

**DO OBJETO - CLÁUSULA PRIMEIRA -**

**PARÁGRAFO ÚNICO:**Aquisição de EPI's - Equipamentos de Proteção Individual a serem utilizados por servidores das frentes de serviços das Residências

Autenticidade pode ser verificada em: <https://ppe.sistemas.ro.gov.br/Diof/Pdf/11196>

Diário assinado eletronicamente por GILSON BARBOSA - Diretor, em 27/10/2021, às 12:20



Regionais e Usinas de Asfalto deste DER-RO no Estado de Rondônia, conforme ata de registro de preços nº 200/2021 e pregão eletrônico 205/2021.

**CLÁUSULA QUINTA –DO PREÇO E DOS CRÉDITOS ORÇAMENTÁRIOS**

**PARÁGRAFO PRIMEIRO:** O valor do presente Contrato é de **R\$ 14.702,00** (quatorze mil, setecentos e dois reais), de acordo com os valores especificados na Proposta de preços e Planilhas de Preços. Os preços contratuais não serão reajustados.

**PARÁGRAFO SEGUNDO:** As despesas decorrentes da aquisição dos materiais/bens correrão por conta dos recursos consignados **na Fonte de Recurso: 0100, Programa de atividade: 04.122.1015.2935, Elemento de Despesa: 33.90.30, do ano de 2021, provenientes do Departamento Estadual de Estradas de Rodagem e Transportes – DER/RO**, e correndo à conta da seguinte programação:

**R\$ 14.702,00** (quatorze mil, setecentos e dois reais), / Atividade – **04.122.1015.2935**, – Fonte: 0100 – Elemento de Despesa 33.90.30 Licitação: Pregão Eletrônico – Modalidade: 05 Global, conforme Nota de Empenho nº 2021NE001112, de 17.09.2021 (0020756464).

**DO PRAZO:** O prazo do contrato será de 12 meses, contados a partir da assinatura.

**PROCESSO Nº** 0009.369488/2021-40.

Data da Assinatura: 25.10.2021

**ASSINAM: ELIAS REZENDE DE OLIVEIRA**– Diretor Geral/DER-RO –

**CAMILA VIEIRA VAROLI RODRIGUES** - Proprietária- CVV RODRIGUES EQUIPAMENTOS - EPP.

**ELIAS REZENDE DE OLIVEIRA**

DiretorGeral do DER-RO

Protocolo 0021627626

Portaria nº 2313 de 25 de outubro de 2021

O **DIRETOR GERAL ADJUNTO DO DEPARTAMENTO ESTADUAL DE ESTRADAS DE RODAGEM E TRANSPORTES – DER/RO**, no uso das atribuições legais que lhe são conferidas pela Lei Complementar 841, de 27.11.2015, publicada no DOE nº 2831, de 27.11.2015 e alterada pela Lei Complementar nº 965, de 20 de dezembro de 2017, publicada no DOE Nº 238, de 20 de dezembro de 2017, alterada pela Lei Complementar nº 1.060, de 21 de maio de 2020, publicada no DOE Nº 99, de 26 de maio de 2020, Lei Complementar nº 1.065, de 11 de setembro de 2020, publicada no DOE Nº 179, de 14 de setembro de 2020 e Decreto de 19.06.2020, publicado no DOE de 23.06.2020.

Considerando o constante no Requerimento DER-4ªRR ID 0021076246 e Declarações da Justiça Eleitoral ID 0021076534, nos autos do ProcessoSEI Nº 0009.453689/2021-24;

**RESOLVE:**

**CONCEDER** folga compensatória por 12 (Doze) dias úteis, para usufruir nos dias **25, 26, 27, 28, 31 de Janeiro de 2022 e 1, 2, 3, 4, 7, 8 e 9 de Fevereiro de 2022**, ao servidor **PAULO RICARDO DA SILVA CONCEIÇÃO**, Motorista, matrícula 300124053, lotado na Seção de Regularização de Veículos DER-SEREV, referente a serviços prestados a 2ª Zona Eleitoral de Porto Velho-RO - TRE/RO/2ªZE, nas Eleições Municipais de 2020, nos termos do art. 98 da Lei n. 9504/97 (Leis das Eleições), art. 1º, § 2º, da Resolução TSE n. 22.747/2008 e Resolução TSE n. 23.456/2015.

**EDER ANDRE FERNANDES DIAS**

Diretor Geral Adjunto – DER/RO

Protocolo 0021601618

Julgamento nº 21/2021/DER-CORRG

PROCESSO ADMINISTRATIVO DISCIPLINAR Nº 0009.061403/2020-05

**Assunto: JULGAMENTO PAD Nº 01/2020/ CPPAD/DER.**

1. Trata-se de julgamento do Processo Administrativo Disciplinar acima epigrafado, instaurado por força da Portaria nº 237/2020/DER-CORRG, de 19/02/2020 (Id. 10138952), publicada no Diário Oficial do Estado nº 34, de 19/02/2020 (Id. 10368792), em desfavor do servidor **GILSON JOSÉ GUARNIERI**, Auxiliar de Serviços Gerais, matrícula nº 300106419, servidor efetivo, pela prática de possível irregularidade, face ao que restou demonstrado na INVESTIGAÇÃO PRELIMINAR - PROCESSO SEI Nº 0009.284666/2019-68 (Id. 10370349) e Processo Administrativo Disciplinar - SEI 0009.061403/2020-05 - **PAD Nº 01/2020/ CPPAD/DER.**

No dever de apurar os fatos, a Corregedoria Geral através da Comissão Permanente de Processo Administrativo Disciplinar, consubstanciados nas informações e provas carreadas aos autos, conclui os procedimentos nos seguintes termos:

*"Posto isto, considerando o que mais dos autos constam, sugerimos a ABSOLVIÇÃO do **GILSON JOSÉ GUARNIERI**, Auxiliar de Serviços Gerais, matrícula nº 30010641, servidor efetivo, lotado na Residência Regional de Vilhena, das imputações que lhe foram feitas na Portaria Inaugural, na qual faz constar os fatos inerente a condução, sem estar devidamente autorizado, do veículo oficial Caminhonete L-200, placa OHR-1127, vindo a envolver-se em acidente de trânsito que resultou em danos materiais a bem público constatados por meio do Laudo de Exame em Local de Acidente de Trânsito nº 249/2019/CCRIM-VLH/POLITEC/SESDEC/RO (id 9043436), em consequência promovendo-se o arquivamento do feito por falta de provas".*

Em análise processual quanto a formalidade e materialidade do feito disciplinar, (Análise 42 id 0021524914) e Decisão 37 id 0021582126), pontua aquela Corregedoria que consubstanciado ao conjunto probatório, não houve a comprovação das condutas definidas na Portaria de instauração (fragilidade do conjunto probatório), ausência de má-fé, dolo ou culpa ou grave atuação do servidor investigado, (ausência de negligência, imprudência e imperícia), e ainda era o único habilitado naquele momento para conduzir o veículo oficial, (possuindo a CNH categoria AB), e que por se tratar de uma situação de emergência e transitória, deve se revestir do que prevê o inciso XVII, art. 155, da Lei Complementar 68, 09 de dezembro de 1992.

Assim, consubstanciado nos fatos e provas carreados aos autos, DECIDO:

**2. Julgamento:**

Nesses termos, acolho o Relatório DER/RO-CPPAD, (id 0021264338); Análise Processual 42 id 0021524914) e Decisão 37 id 0021582126 nos termos propostos, cujos fundamentos adoto como razões de decidir, para deliberar:

I) a aplicação de **ISENÇÃO DE RESPONSABILIDADE/ABSOLVIÇÃO** administrativa e civil ao servidor **GILSON JOSÉ GUARNIERI**, Auxiliar de Serviços Gerais, matrícula nº 30010641, servidor efetivo, portador do CPF Nº 716.437.882-72 eRG Nº 358650124 SSP/SP,lotado na Residência Regional de Vilhena, em razão dos atos praticados e investigados não configurar responsabilidade administrativa, nos termos do art. 202 da Lei Complementar, 68 de 09 de dezembro de 1992.

II) Dê ciência a Coordenadoria de Logística para conhecimento e providencias pertinentes quanto ao LAUDO DE EXAMES MERCEOLÓGICO Nº 2023/2021/SMC/CCRIM/VILHENA/RO, (id 0021182353).

Publica-se  
Dê ciência aos interessados.

**Elias Rezende de Oliveira**  
Diretor-Geral

Protocolo 0021584304

**TERMO**

TERCEIRO TERMO ADITIVO DO CONVÊNIO Nº 023/2019/PJ/DER-RO FIRMADO EM 23 DE SETEMBRO DE 2019, CELEBRADO ENTRE O DEPARTAMENTO ESTADUAL DE ESTRADAS DE RODAGEM E TRANSPORTES - DER-RO E O MUNICÍPIO DE CUJUBIM/RO, PARA OS FINS QUE ESPECÍFICA.

Aos vinte e dois dias do mês de outubro do ano de dois mil e vinte e um o **DEPARTAMENTO ESTADUAL DE ESTRADAS DE RODAGEM E TRANSPORTES / DER-RO**, neste ato representado por seu Diretor Geral, o Sr. **ELIAS REZENDE DE OLIVEIRA**, portador do RG nº 518.664 SSP/RO e CPF nº 497.642.922-91, conforme Decreto de 19 de junho de 2020, DOEedição 120, de 23 de junho de 2020, e o **MUNICÍPIO DE CUJUBIM/RO**, neste ato representado pelo senhor **PEDRO MARCELO FERNANDES PEREIRA**, Prefeito, devidamente qualificados no instrumento originário.

Resolvem celebrar o presente Termo ao **CONVÊNIO** acima indicado, tendo por objeto conveniado a implantação de bloqueamento e, por finalidade deste, a alteração da **CLÁUSULA QUINTA**, conforme Ofício nº 127/DICONV/GAB/PMC/2021- Cujubim, de 02/10/2021 (0021082287), Despacho/GECON, vigência do Convênio nº 023/2019/PJ/DER: 01/11/2021(0021082342), Informação nº 295/2021/DER-PROJUR (0021431474) e disposições constantes da Lei Federal nº 8.666/93 e suas alterações, Decreto Estadual nº 26.165/2021, Portaria nº 852/PGE/2021 e demais peças que compõem o respectivo processo Administrativo nº 0009.271625/2019-92.

**DA VIGÊNCIA**

**CLÁUSULA QUINTA** – O presente aditamento objetiva a prorrogação da vigência do **CONVÊNIO Nº 023/2019/PJ/DER**, pelo período de **60** (sessenta) dias, contados do termo final decorrente da vigência anteriormente pactuada, mantendo-se inalteradas as demais disposições do instrumento originário.

Porto Velho/RO, 22 de outubro de 2021.

**ELIAS REZENDE DE OLIVEIRA**  
Diretor Geral / DER-RO  
**PEDRO MARCELO FERNANDES PEREIRA**  
Prefeito

Visto pelo Procurador/DER-RO.

Protocolo 0021547446

**TERMO ADITIVO**

QUINTO TERMO ADITIVO DO CONVÊNIO Nº 041/2020/PJ/DER-RO, FIRMADO EM 13 DE JULHO DE 2020, CELEBRADO ENTRE O DEPARTAMENTO ESTADUAL DE ESTRADAS DE RODAGEM E TRANSPORTES / DER-RO E O MUNICÍPIO DE BURITIS/RO, PARA OS FINS QUE ESPECÍFICA.

Aos vinte e dois dias do mês de outubro do ano de dois mil e vinte e um, o **DEPARTAMENTO ESTADUAL DE ESTRADAS DE RODAGEM E TRANSPORTES / DER-RO**, neste ato representado por seu Diretor Geral, o Sr. **ELIAS REZENDE DE OLIVEIRA**, portador do RG nº 518.664 SSP/RO e CPF nº 497.642.922-91, conforme Decreto de 19 de junho de 2020, DOEedição 120, de 23 de junho de 2020 e o

**MUNICÍPIO DE BURITIS/RO**, neste ato representado pelo senhor **RONALDI RODRIGUES DE OLIVEIRA**, Prefeito, devidamente qualificados no instrumento originário.

Resolvem celebrar o presente Termo ao **CONVÊNIO** acima indicado (0012403434), tendo por objeto convencionado a aquisição de um veículo pick-up e, por finalidade deste, a alteração da **CLÁUSULA SEGUNDA** que trata da vigência do Convênio, conforme Ofício nº 383/SEMPPLAN/PMB/2021 -Buritis, 06/10/2021 (0021168339), Despacho/GECON, vigência: 07/11/2021 (0021170644), Despacho/DER-PROJUR (0021559219) e demais disposições constantes da Lei Federal nº 8.666/93 e suas alterações, Decreto Estadual nº 26.165/2021, Portaria nº 852/PGE/2021 e com as demais peças que compõem o respectivo Processo Administrativo nº 0009.208889/2020-43.

**DA VIGÊNCIA**

**CLÁUSULA SEGUNDA** – O presente aditamento objetiva a prorrogação da vigência do **CONVÊNIO Nº 041/2020/PJ/DER-RO**, pelo período de **90 (noventa) dias**, contados do termo final decorrente da vigência anteriormente pactuada, mantendo-se inalteradas as demais disposições do instrumento originário.

Porto Velho/RO, 22 de outubro de 2021.

**ELIAS REZENDE DE OLIVEIRA**  
Diretor Geral/DER-RO  
**RONALDI RODRIGUES DE OLIVEIRA**  
Prefeito

Visto pelo Procurador/DER-RO

Protocolo 0021574046

**TERMO****TERMO DE COMODATO**

Aos 25 (vinte e cinco) dias do mês de agosto de 2021, nesta cidade, de Porto Velho, o **Governo do Estado de Rondônia**, através do **DEPARTAMENTO ESTADUAL DE ESTRADAS DE RODAGEM E TRANSPORTES - DER**, CNPJ nº 04.285.920/0001-00, representado pelo Diretor-Geral/DER-RO o Sr. **ELIAS REZENDE DE OLIVEIRA**, Brasileiro, portador do RG nº 518.664 SSP/RO e CPF nº 497.642.922-91, endereço Av. Farquar, 2986 – Complexo Administrativo Palácio Rio Madeira – anexo Rio Jamari (Curvo C) 5º andar – Bairro Pedrinhas – Porto Velho-RO, e o **MUNICÍPIO DE SANTA LUZIA D' OESTE**, CNPJ nº 15.845.365/0001-94, representado pelo Prefeito Senhor **JURANDIR DE OLIVEIRA ARAUJO**, inscrito no CPF sob nº 315.662.192-72, endereço R. 7 de setembro, nº 2070 – Centro, Santa Luzia D'Oeste - RO, convencionam o seguinte negócio jurídico, na forma seguinte:

**1. OBJETO DO COMODATO:** O termo tem por objeto a cessão de uso de **01 (Um) : Caminhão cabine metálica VW 9.170 - Patrimônio nºDER 13714, Placa QTJ5D36, CHASSI 9535H5TB3NR018323.**

**2. PRAZO CONTRATUAL:** Os Contratantes pactuam como prazo de vigência do Contrato de Comodato, por 01 (um) ano, podendo ser, prorrogável por igual período, a iniciar-se após assinatura e publicação do termo.

**3. DAS OBRIGAÇÕES E RESPONSABILIDADES DO COMODATÁRIO PELO USO DO BEM:**

3.1. Utilizar os Equipamentos de maneira adequada;

3.2. Conservar, responsabilizando-se pela manutenção preventiva e corretiva, bem como as despesas com custeio para o funcionamento do Equipamento, comprometendo-se a não utilizar os Equipamentos em desacordo com o recomendado;

3.3. Devolvê-lo nas mesmas condições de uso em que recebeu, ressalvadas as deteriorações naturais do uso regular.

3.4. Permitir ao Governo do Estado através do **DER/RO**, o acesso, a qualquer tempo e lugar, aos equipamentos ora cedidos e a todos os atos e fatos com ele relacionados direta ou indiretamente, quando em missão de fiscalização e auditoria;

3.5. Em caso de prorrogação a solicitação deve ser protocolada com antecedência de 30 (trinta) dias antes do término do prazo pactuado.

**4. DAS OBRIGAÇÕES DO COMODANTE:**

4.1. Entregar os bens, objeto desta avença, na data da assinatura do presente instrumento, para posse direta e plena do COMODATÁRIO.

**5. DA RESCISÃO:**

5.1. O presente instrumento poderá ser rescindido, judicialmente ou extrajudicialmente, em caso de descumprimento de quaisquer cláusulas do contrato, por qualquer uma das partes ou unilateralmente pela Administração caso o Comodante não utilize o bem para o fim especificado;

5.2. Os casos de rescisão serão formalmente motivados nos autos do processo, assegurados o contraditório e a ampla defesa;

5.3. Ocorrendo à rescisão pelos motivos referidos nesta cláusula, o COMODATÁRIO obriga-se a:

5.3.1. Restituir o bem ao COMODANTE no prazo de 05 dias:

**6. DA DEVOUÇÃO:** O COMODATÁRIO deverá devolver os equipamentos ao COMODANTE quando findar o presente instrumento, respondendo pelos danos ou prejuízos causados, a serem verificados por funcionários capacitados deste DER-RO.

**7. DEPOSITÁRIO DO BEM:** O COMODATÁRIO assume o encargo de DEPOSITÁRIO do bem, objeto deste contrato, através de seu Representante ao final firmado, nos termos e para os efeitos do Art. 627 e 629 do código Civil Brasileiro, obrigando-se pela guarda e conservação do mesmo, devendo ainda, o DEPOSITÁRIO providenciar a imediata e incondicional restituição do bem ao COMODANTE, sempre que solicitado;

**8. CONDIÇÕES GERAIS:** Não é permitida a cedência ou empréstimo dos bens, sem previa anuência ou autorização do COMODANTE;

8.1. As partes declaram, expressamente, estar cientes do teor do presente instrumento, estando de acordo com todos os seus termos e condições;

**9. DO FORO:** As partes, de comum acordo, elegem o foro desta Cidade e Comarca de Porto Velho, Estado de Rondônia, para dirimir as dúvidas oriundas deste Contrato de Comodato, renunciando a qualquer outro por mais privilegiado que seja. E, por estarem assim juntos e contratados, lavram, datam e assinam o presente instrumento em duas vias de igual teor e forma, juntamente com as testemunhas, maiores e capazes e de tudo cientes.

Porto velho, 25 de agosto de 2021

**ELIAS REZENDE DE OLIVEIRA**

Diretor-Geral / DER-RO

**JURANDIR DE OLIVEIRA ARAUJO**

Prefeito do Município de Santa Luzia D'Oeste/RO

Protocolo 0020211551

**TERMO ADITIVO**

PRIMEIRO TERMO ADITIVO AO CONTRATONº 039/2021/FITHA, FIRMADO EM 02 DE JULHO DE 2021, CELEBRADO ENTRE O DEPARTAMENTO ESTADUAL DE ESTRADAS DE RODAGEM E TRANSPORTES/DER-RO E CBAA ASFALTOS LTDA, PARA OS FINS QUE ESPECIFICA.

Aos vinte e cinco dias do mês de outubro do ano de dois mil e vinte e um o **DEPARTAMENTO ESTADUAL DE ESTRADAS DE RODAGEM E TRANSPORTES/DER-RO**, neste ato representado por seu Diretor Geral, o **Sr. ELIAS REZENDE DE OLIVEIRA**, portador do RG nº 518.664 SSP/RO e CPF nº 497.642.922-91, conforme Decreto de 19 de junho de 2020, DO Edição 120, de 23 de junho de 2020, e a empresa

**CBAA ASFALTOS LTDA**, neste ato representada pelo seu Procurador, o **Sr. ARTHUR PINHEIRO DA COSTA RAMOS NETO**, igualmente qualificado no instrumento originário,

Resolvem celebrar o presente aditamento ao **CONTRATO** acima indicado, que tem por finalidade a Revisão do saldo Contratual, com a alteração da **CLÁUSULA QUINTA**, conforme solicitação da empresa (0021311824), Análise Técnica e Financeira 15 (0021480113), Parecer nº 1384/2021/DER-PROJUR e De Acordo do Diretor Geral (0021521348), Parecer nº 3722/2021/DER-CI (0021607349), Despacho DER-COUSA (0021533938), Informação nº 27/2021/DER-COUSA (0021595245), Declaração de Adequação Financeira (0021586531), nos termos do Art. 37, XXI, da Constituição Federal. Art. 65, II, "d" da Lei Federal 8.666/93, e demais documentos constantes no Processo Eletrônico nº 0009.259180/2021-97.

**CLÁUSULA PRIMEIRA – DO OBJETO**

**PARÁGRAFO PRIMEIRO:** Aquisições de Material Asfáltico para execução de serviços com CBUQ em várias Rodovias Estaduais, para atender as necessidades deste Departamento Estadual de Estradas de Rodagem e Transportes - DER/RO, sob o regime de fornecimento parcelado, por um período de 12 (doze) meses, através da Ata de Registro de Preços nº 144/2021.

**CLÁUSULA QUINTA – DOS PREÇOS E DOS CRÉDITOS ORÇAMENTÁRIOS**

**PARÁGRAFO PRIMEIRO:** Ao valor global do **CONTRATO**, adita-se a importância de **R\$ 10.475.752,37** (dez milhões, quatrocentos e setenta e cinco mil, setecentos e cinquenta e dois reais e trinta e sete centavos), referente a concessão da revisão do Contrato Nº 039/2021/FITHA (0018996266).

**PARÁGRAFO SEGUNDO:** As despesas decorrentes do presente **TERMO ADITIVO**, correrão à seguinte programação:

**R\$ 3.382.164,01** (três milhões, trezentos e oitenta e dois mil, cento e sessenta e quatro reais e um centavo), Programa de Trabalho – 26.782.2106.1386 – Fonte de Recursos: 0228 – Natureza da Despesa: 33.90.30 – Licitação: Pregão Eletrônico – Modalidade: Global, conforme Nota de Empenho nº 2021NE000174 de 20.10.2021 (0021482553).

**PARÁGRAFO TERCEIRO -** O valor remanescente correrá à conta dos recursos orçamentários assegurados e será empenhado no decorrer do exercício de 2021 e 2022, conforme Declaração de Adequação Financeira (0021586531).

**PARÁGRAFO QUARTO:** Permanecem inalterados os demais itens e cláusulas do contrato original.

Para firmeza e como prova do acordado, é lavrado o presente **TERMO ADITIVO**, que depois de lido e achado conforme, é assinado pelas partes, com a sua devida publicação no Diário Oficial do Estado, nos termos do que dispõe o art. 61, Parágrafo Único da Lei nº 8.666/93.

Porto Velho, 25 de outubro de 2021.

**ELIAS REZENDE DE OLIVEIRA**

Autenticidade pode ser verificada em: <https://ppe.sistemas.ro.gov.br/Diof/Pdf/11196>

Diário assinado eletronicamente por GILSON BARBOSA - Diretor, em 27/10/2021, às 12:20

Diretor Geral do DER/RO  
**ARTHUR PINHEIRO DA COSTA RAMOS NETO**  
Procurador  
CBAA ASFALTOS LTDA

Visto pelo Procurador do DER/RO.

Protocolo 0021611971

**TERMO ADITIVO**

PRIMEIRO TERMO ADITIVO AO CONTRATONº 041/2021/PJ/DER-RO, FIRMADO EM 29 DE JULHO DE 2021, CELEBRADO ENTRE O DEPARTAMENTO ESTADUAL DE ESTRADAS DE RODAGEM E TRANSPORTES/DER-RO E EMAM EMULSÕES E TRANSPORTES LTDA, PARA OS FINS QUE ESPECIFICA. Aos vinte e cinco dias do mês de outubro do ano de dois mil e vinte e um o **DEPARTAMENTO ESTADUAL DE ESTRADAS DE RODAGEM E TRANSPORTES/DER-RO**, neste ato representado por seu Diretor Geral, o **Sr. ELIAS REZENDE DE OLIVEIRA**, portador do RG nº 518.664 SSP/RO e CPF nº 497.642.922-91, conforme Decreto de 19 de junho de 2020, DOE edição 120, de 23 de junho de 2020, e a empresa **EMAM EMULSÕES E TRANSPORTES LTDA**, neste ato representada pelo seu Procurador, o **Sra. ANA PAULA FERREIRA DOS SANTOS**, igualmente qualificada no instrumento originário,

Resolvem celebrar o presente aditamento ao **CONTRATO Nº 041/2021/PJ/DER-RO**, que tem por finalidade a Revisão dos preços inicialmente propostos, alterando a **CLÁUSULA QUINTA** do Contrato, conforme solicitação da empresa (0020352106), Análise Técnica e Financeira 7 (0021481113), Parecer nº 1316/2021/DER-PROJUR e De Acordo do Diretor Geral (0021481175), Parecer nº 2966/2021/DER-CI (0021608200), Despacho DER-COUSA (0021536963), Informação nº 30/2021/DER-COUSA (0021597091), Declaração de Adequação Financeira (0021590060), nos termos do Art. 37, XXI, da Constituição Federal. Art. 65, II, "d" da Lei Federal 8.666/93, e demais documentos constantes no Processo Eletrônico nº 0009.101370/2021-16.

**CLÁUSULA PRIMEIRA – DO OBJETO**

**PARÁGRAFO PRIMEIRO:** Aquisição de Material Asfáltico para execução de Microrrevestimento em várias rodovias estaduais pavimentadas, para atender as necessidades deste Departamento Estadual de Estradas de Rodagem e Transportes - DER/RO.

**CLÁUSULA QUINTA – DOS PREÇOS E DOS CRÉDITOS ORÇAMENTÁRIOS**

**PARÁGRAFO PRIMEIRO:** Ao valor global do **CONTRATO**, adita-se a importância de **R\$ 5.292.865,41** (cinco milhões, duzentos e noventa e dois mil, oitocentos e sessenta e cinco reais e quarenta e um centavos), referente a concessão da revisão do saldo do Contrato nº 041/2021/PJ/DER-RO (0018888333).

**PARÁGRAFO SEGUNDO:** As despesas decorrentes do presente **TERMO ADITIVO**, correrão à seguinte programação:

**R\$ 2.280.361,14 (dois milhões, duzentos e oitenta mil, trezentos e sessenta e um reais e quatorze centavos)**, Programa de Trabalho – 26.782.2106.1386 – Fonte de Recursos: 0100/0239 – Natureza da Despesa: 33.90.30 – Licitação: Pregão Eletrônico – Modalidade: Global, conforme Nota de Empenho nº 2021NE001259 de 20.10.2021 (0021484628).

**PARÁGRAFO TERCEIRO -** O valor remanescente correrá à conta dos recursos orçamentários assegurados e será empenhado no decorrer do exercício de 2021 e 2022, conforme Declaração de Adequação Financeira (0021590060).

**PARÁGRAFO QUARTO:** Permanecem inalterados os demais itens e cláusulas do contrato original.

Para firmeza e como prova do acordado, é lavrado o presente **TERMO ADITIVO**, que depois de lido e achado conforme, é assinado pelas partes, com a sua devida publicação no Diário Oficial do Estado, nos termos do que dispõe o art. 61, Parágrafo Único da Lei nº 8.666/93.

Porto Velho, 25 de outubro de 2021.

**ELIAS REZENDE DE OLIVEIRA**

Diretor Geral do DER/RO

**ANA PAULA FERREIRA DOS SANTOS**

Procuradora

EMAM EMULSÕES E TRANSPORTES LTDA

Visto pelo Procurador do DER/RO.

Protocolo 0021613085

**TERMO ADITIVO**

PRIMEIRO TERMO ADITIVO AO CONTRATONº 056/2021/PJ/DER-RO, FIRMADO EM 09 DE AGOSTO DE 2021, CELEBRADO ENTRE O DEPARTAMENTO ESTADUAL DE ESTRADAS DE RODAGEM E TRANSPORTES/DER-RO E EMAM EMULSÕES E TRANSPORTES LTDA, PARA OS FINS QUE ESPECIFICA. Aos vinte e seis dias do mês de outubro do ano de dois mil e vinte e um o **DEPARTAMENTO ESTADUAL DE ESTRADAS DE RODAGEM E TRANSPORTES/DER-RO**, neste ato representado por seu Diretor Geral, o **Sr. ELIAS REZENDE DE OLIVEIRA**, portador do RG nº 518.664 SSP/RO e CPF nº 497.642.922-91, conforme Decreto de 19 de junho de 2020, DOE edição 120, de 23 de junho de 2020, e a empresa **EMAM EMULSÕES E TRANSPORTES LTDA**, neste ato representada pelo seu Procurador, o **Sra. ANA PAULA FERREIRA DOS SANTOS**, igualmente qualificada no instrumento originário,

Resolvem celebrar o presente aditamento ao **CONTRATO Nº 056/2021/PJ/DER-RO**, que tem por finalidade a Revisão dos preços inicialmente propostos, alterando a **CLÁUSULA QUINTA** do Contrato, conforme solicitação da empresa (0020069496), Análise Técnica e Financeira 8 (0021479886), Parecer nº 1310/2021/DER-PROJUR e De Acordo do Diretor Geral (0021479942), Parecer nº 3373/2021/DER-CI (0021603676), Despacho DER-SEATC (0021603730), Informação nº 23/2021/DER-COUSA (0021509513), Informação nº 309/2021/DER-PROJUR (0021529417), Declaração de Adequação Financeira (0021584680), nos termos do Art. 37, XXI, da Constituição Federal. Art. 65, II, "d" da Lei Federal 8.666/93, e demais documentos constantes no Processo Eletrônico nº 0009.259186/2021-64.

**CLÁUSULA PRIMEIRA – DO OBJETO**

**PARÁGRAFO PRIMEIRO:** Aquisições de Material Asfáltico para execução de serviços com CBUQ em várias Rodovias Estaduais, para atender as necessidades deste Departamento Estadual de Estradas de Rodagem e Transportes - DER/RO, sob o regime de fornecimento parcelado, por um período de 12 (doze) meses, através da Ata de Registro de Preços nº 144/2021.

**CLÁUSULA QUINTA – DOS PREÇOS E DOS CRÉDITOS ORÇAMENTÁRIOS**

**PARÁGRAFO PRIMEIRO:** Ao valor global do **CONTRATO**, adita-se a importância de **R\$ 17.158.987,14** (dezessete milhões, cento e cinquenta e oito mil, novecentos e oitenta e sete reais e quatorze centavos), referente a concessão da revisão do saldo do Contrato nº 056/2021/PJ/DER-RO (0019788894).

**PARÁGRAFO SEGUNDO:** As despesas decorrentes do presente **TERMO ADITIVO**, correrão à seguinte programação:

**R\$ 1.390.034,50** (um milhão, trezentos e noventa mil, trinta e quatro reais e cinquenta centavos), Programa de Trabalho – 26.782.2106.1386 – Fonte de Recursos: 0300 – Natureza da Despesa: 33.90.30 – Licitação: Pregão Eletrônico – Modalidade: Global, conforme Nota de Empenho nº 2021NE001254 de 19.10.2021 (0021480705).

**PARÁGRAFO TERCEIRO** - O valor remanescente correrá à conta dos recursos orçamentários assegurados e será empenhado no decorrer do exercício de 2021 e 2022, conforme Declaração de Adequação Financeira (0021584680).

**PARÁGRAFO QUARTO:** Permanecem inalterados os demais itens e cláusulas do contrato original.

Para firmeza e como prova do acordado, é lavrado o presente **TERMO ADITIVO**, que depois de lido e achado conforme, é assinado pelas partes, com a sua devida publicação no Diário Oficial do Estado, nos termos do que dispõe o art. 61, Parágrafo Único da Lei nº 8.666/93.

Porto Velho, 26 de outubro de 2021.

**ELIAS REZENDE DE OLIVEIRA**

Diretor Geral do DER/RO

**ANA PAULA FERREIRA DOS SANTOS**

Procuradora

EMAM EMULSÕES E TRANSPORTES LTDA

Visto pelo Procurador do DER/RO.

Protocolo 0021611560

#### TERMO ADITIVO

QUINTO TERMO ADITIVO AO CONVÊNIO Nº 151/2020/PJ/DER-RO, FIRMADO EM 28 DE DEZEMBRO DE 2020, CELEBRADO ENTRE O DEPARTAMENTO ESTADUAL DE ESTRADAS DE RODAGEM E TRANSPORTES/DER-RO E O MUNICÍPIO DE CORUMBIARA/RO, PARA OS FINS QUE ESPECIFICA.

Aos vinte e dois dias do mês de outubro do ano de dois mil e vinte e um o **DEPARTAMENTO ESTADUAL DE ESTRADAS DE RODAGEM E TRANSPORTES – DER/RO**, neste ato representado por seu Diretor Geral, o Sr. **ELIAS REZENDE DE OLIVEIRA**, portador do RG nº 518.664 SSP/RO e CPF nº 497.642.922-91, conforme Decreto de 19 de junho de 2020, DO Edição 120, de 23 de junho de 2020, e o

**MUNICÍPIO DE CORUMBIARA/RO**, neste ato representado pelo senhor **LEANDRO TEIXEIRA VIEIRA**, Prefeito, devidamente qualificados no instrumento originário.

Resolvem celebrar o presente **TERMO ADITIVO** ao **CONVÊNIO** acima indicado (0015416459), tendo por objeto conveniado a aquisição e instalação de tubos metálicos e, por finalidade deste, a alteração da **CLÁUSULA SEGUNDA** que trata da vigência do Convênio, conforme Ofício nº 449/2021-SC-PREF-Corumbiara, de 14/10/2021 (0021431592), Despacho DER-GECON, vigência: 25/11/2021 (0021431786), Despacho-PROJUR/DER-RO (0021445727), e disposições constantes da Lei Federal nº 8.666/93 e suas alterações, Decreto Estadual nº 26.165/2021, Portaria nº 852/PGE/2021, e as peças que compõem o respectivo Processo Administrativo nº **0009.302556/2020-18**.

#### DA VIGÊNCIA

**CLÁUSULA SEGUNDA** – O presente aditamento objetiva a prorrogação da vigência do **CONVÊNIO Nº 151/2020/PJ/DER-RO**, pelo período de **90** (noventa) dias, contados do termo final decorrente da sua vigência anteriormente pactuada, mantendo-se inalteradas as demais disposições do instrumento originário.

Porto Velho/RO, 22 outubro de 2021.

**ELIAS REZENDE DE OLIVEIRA**

Diretor Geral/DER-RO

**LEANDRO TEIXEIRA VIEIRA**

Prefeito

Visto pelo Procurador/DER-RO.

Protocolo 0021547310

#### TERMO ADITIVO

PRIMEIRO TERMO ADITIVO AO CONVÊNIO Nº 011/2021/PJ/DER-RO, FIRMADO EM 09 DE FEVEREIRO DE 2021, QUE ENTRE SI CELEBRAM O DEPARTAMENTO ESTADUAL DE ESTRADAS DE RODAGEM E TRANSPORTES - DER E O MUNICÍPIO DE ARIQUEMES/RO, PARA OS FINS QUE ESPECIFICA.

Aos vinte e dois dias do mês de outubro do ano de dois mil e vinte e um o **DEPARTAMENTO ESTADUAL DE ESTRADAS DE RODAGEM E TRANSPORTES - DER**, neste ato representado por seu Diretor Geral, o Sr. **ELIAS REZENDE DE OLIVEIRA**, portador do RG nº 518.664 SSP/RO e CPF nº 497.642.922-91, conforme Decreto de 19 de junho de 2020, DO Edição 120, de 23 de junho de 2020 e o

**MUNICÍPIO DE ARIQUEMES/RO**, neste ato representado pela Senhora **CARLA GONÇALVES REZENDE**, Prefeita, devidamente qualificados no instrumento originário.

Resolvem celebrar o presente Termo ao **CONVÊNIO** acima indicado (0016109516), tendo por objeto conveniado a execução de obra de pavimentação em piso intertravado e drenagem e, por finalidade deste, a alteração da **CLÁUSULA SEGUNDA** que trata da vigência do Convênio, conforme Ofício nº 200/SEMPOG/DIGECON/2021- Ariquemes, de 11/10/2021 (0021353447), Despacho/GECON, vigência: 03/11/2021 (0021354016), Comprovante de transferência entre contas diversas - Banco do Brasil (0021490296), Despacho DER/PROJUR (0021501829), e disposições constantes da Lei nº 8.666/93 e suas alterações, Decreto Estadual nº 26.165/2021, Portaria nº 852/PGE/2021 e as demais peças que compõem o respectivo Processo Administrativo nº **0009.497833/2020-53**.

#### DA VIGÊNCIA

**CLÁUSULA SEGUNDA** – O presente aditamento objetiva a prorrogação da vigência do **CONVÊNIO Nº 011/2021/PJ/DER-RO**, pelo período de **240** (duzentos e quarenta) dias, contados do termo final decorrente da vigência anteriormente pactuada, mantendo-se inalteradas as demais disposições do instrumento originário.

Porto Velho/RO, 22 de outubro de 2021.

**ELIAS REZENDE DE OLIVEIRA**

Diretor Geral/DER-RO

**CARLA GONÇALVES REZENDE**

Prefeita

Visto pelo Procurador/DER-RO.

Protocolo 0021547275

**HOMOLOGAÇÃO****AVISO DE ADESÃO À ATA DE REGISTRO DE PREÇOS Nº 176/2021 DO PREGÃO ELETRÔNICO Nº 147/2021**

O Diretor Geral do Departamento Estadual de Estradas de Rodagem e Transportes DER-RO, torna público aos interessados que, nos termos da Lei 10.520/2002 e subsidiariamente c/c Lei 8.666/93, em especial no seu artigo 14 e 15, II, com suas alterações, e ainda, Artigos 42, 43, 44, 45 e 46 da Lei Complementar 123/2006 e no Decreto Estadual nº 18.340/2013, artigo 3, inciso I. as demais legislações vigentes, e ainda, em razão dos fundamentos apresentados na **Ata Nº 176/2021 (0020689330), Ofício 5735 (0019373105), Ofício 1543 (0020740506), Ofício de Aceite - BURITI (0020685685), Termo de Referência DER-CLOG (0020793034), Justificativa DER-CLOG (0020800987), Documentos de Habilitação - Certidões Atualizadas (0021303952), NC - Nota de Crédito DER-SEORGFIN (0021427273), Declaração de Adequação Financeira DER-SEORGFIN (0021427308) e Parecer 3878 (0021565127), da Controladoria Interna deste DER, favorável a homologação do certame**, vem por meio deste ato, **HOMOLOGAR** os p. autos oriundo da **Adesão da Ata de Registro de Preço Nº 176/2021**, referente ao **Pregão Eletrônico de nº 147/2021**, do **Processo Administrativo nº 0009.322311/2021-80**, cujo **Objeto** é **Aquisição de 01 (um) Veículo Caminhão Guindaste Tipo Munck**, em favor da empresa:

**1. BURITI CAMINHOES LTDA**, CNPJ **84.652.296/0001-15**, vencedora do **Item 001** no valor total de **R\$ 497.453,78** (quatrocentos e noventa e sete mil quatrocentos e cinquenta e três reais e setenta e oito centavos).

Assim, encaminhem-se para agendamento da publicação do ato acima no Diário Oficial do Estado.

Empós, à Seção de Orçamento para emissão da nota de empenho.

Por fim, encaminhar à Procuradoria Jurídica para elaboração do contrato.

Porto Velho/RO, 27 de outubro de 2021.

**ELIAS REZENDE DE OLIVEIRA**

Diretor-Geral

DER-RO

Protocolo 0021647420

**TERMO ADITIVO**

DÉCIMO TERCEIRO TERMO ADITIVO AO CONVÊNIO Nº 090/17/PJ/DER-RO, FIRMADO EM 01 E NOVEMBRO DE 2017, QUE ENTRE SI CELEBRAM O DEPARTAMENTO ESTADUAL DE ESTRADAS DE RODAGEM E TRANSPORTES/DER-RO E O MUNICÍPIO DE SERINGUEIRAS, PARA OS FINS QUE ESPECIFICA.

Aos vinte e cinco dias do mês de outubro do ano de dois mil e vinte e um o **DEPARTAMENTO ESTADUAL DE ESTRADAS DE RODAGEM E TRANSPORTES/DER-RO**, neste ato representado por seu Presidente, o **Sr. ELIAS REZENDE DE OLIVEIRA**, portador do RG nº 518.664/SSP-RO e CPF nº 497.642.922-91, e o

**MUNICÍPIO DE SERINGUEIRAS**, neste ato representado pelo senhor **ARMANDO BERNARDO DA SILVA**, Prefeito, inscrito no RG 243388290 SSP/SP e no CPF/MF sob nº 157.857.728-41, residente na Rua Flamboyant, 1959, na mesma urbe, regularmente empossado e no exercício do cargo de Prefeito, conforme documentos acostados aos autos.

Resolvem celebrar o presente Termo do **CONVÊNIO** acima indicado, que tem por finalidade a Alteração da **CLÁUSULA SEGUNDA**, conforme Ofício nº 177/GAB/PMS/2021, à fl. 404, Informação nº 314/2021/DER-PROJUR, às fls. 406/407, e disposições constantes da Lei nº 8.666/93 e suas alterações, Processo Administrativo nº 01-1420.01496-0001/2017.

**DAVIGÊNCIA**

**CLÁUSULA SEGUNDA** – O presente aditamento objetiva a prorrogação da vigência do **CONVÊNIO Nº 090/17/PJ/DER-RO**, pelo período de **30** (trinta dias) dias, contados do termo final decorrente da vigência anteriormente pactuada, mantendo-se inalteradas as demais disposições do instrumento originário.

Porto Velho/RO, 25 de outubro de 2021.

**ELIAS REZENDE DE OLIVEIRA**

Diretor Geral do DER/RO

**ARMANDO BERNARDO DA SILVA**

Prefeito

Visto pelo Procurador do Estado

Protocolo 0021571090

Decisão nº 53/2021/DER-PROJUR

**Processo nº 0009.285516/2018-71 e 01.1420-03354-0008/2013/DER-RO****Contratada: DETERRA PAVIMENTAÇÃO E TRANSPORTES LTDA****CNPJ 03.058.241/0001-80****Contrato nº 036/14/GJ/DER-RO****Objeto: Pavimentação asfáltica em tratamento superficial duplo TSD e drenagem em vias urbanas de Chupinguaia/RO, com extensão total de 4.845,51m e pavimentação asfáltica em TSD na Linha 120**

Considerando o não atendimento do constante na Notificação, encaminhada através do Ofício (9348359), por parte da empresa, **DECIDO pela aplicação de MULTA** no valor de **R\$ 19.728,08 (dezenove mil setecentos e vinte e oito reais e oito centavos)**, prevista na Cláusula Décima Quinta, alínea "c" (0,5%), pelo descumprimento da Cláusula Nona, alínea "c" do CONTRATO Nº. 036/14/GJ/DER-RO, sem prejuízo de aplicação de demais sanções previstas em lei e Contrato, bem como do acionamento dos meios administrativos e judiciais de estilo para satisfação de eventuais danos ao erário.

Além do mais, considerando a inércia da Contratada em promover os reparos de sua responsabilidade e a necessidade de preservar o erário, decido pela ressarcimento do valor de **R\$ 54.215,65 (cinquenta e quatro mil duzentos e quinze reais e sessenta e cinco centavos)**, relativo ao orçamento do valor total dos serviços necessários para o conserto dos defeitos na obra.

Por fim,notifique a Contratada para promover o pagamento espontâneo dos valores apontados acima no prazo de 05 (cinco) dias úteis e, querendo, apresente defesa no mesmo prazo. Não havendo o pagamento espontâneo, determino que a Procuradoria Jurídica realize as providências judiciais cabíveis.

Dê-se ciência. Publique-se. Cumpra-se.

Porto Velho/RO, data certificada.

**Elias Resende de Oliveira**

Diretor Geral do DER/RO

Protocolo 0021599276

#### TERMO ADITIVO

QUARTO TERMO ADITIVO AO CONTRATO 054/2020/FITHA, FIRMADO EM 04 DE NOVEMBRO DE 2020, CELEBRADO ENTRE O FUNDO DE INFRAESTRUTURA DE TRANSPORTES E HABITAÇÃO-FITHA E EMAM EMULSÕES E TRANSPORTES LTDA, PARA OS FINS QUE ESPECIFICA.

Aos vinte e seis dias do mês de outubro do ano de dois mil e vinte e um o **FUNDO DE INFRAESTRUTURA DE TRANSPORTES E HABITAÇÃO-FITHA**, neste ato representado por seu Presidente, o Sr. **ELIAS REZENDE DE OLIVEIRA**, portador do RG nº 518.664 SSP/RO e CPF nº 497.642.922-91, conforme Decreto de 19 de junho de 2020, DOEedição 120, de 23 de junho de 2020, e a empresa

**EMAM EMULSÕES E TRANSPORTES LTDA**, neste ato representada pelo seu Procurador, o **Sra. ANA PAULA FERREIRA DOS SANTOS**, igualmente qualificada no instrumento originário,

Resolvem celebrar o presente aditamento ao **CONTRATO Nº 054/2021/FITHA**, que tem por finalidade a Revisão Contratual, alterando a **CLÁUSULA QUINTA** do Contrato, conforme solicitação da empresa (0020491541), Análise Técnica e Financeira 12 (0021480925), Parecer nº 1296/2021/DER-PROJUR e De Acordo do Diretor Geral (0021481037), Parecer nº 3718/2021/DER-CI (0021607922), Despacho DER-SEATEC (0021608057), Informação nº 24/2021/DER-COUSA (0021512912), Declaração de Adequação Financeira (0021589222), nos termos do Art. 37, XXI, da Constituição Federal. Art. 65,II, "d" da Lei Federal 8.666/93, e demais documentos constantes no Processo Eletrônico nº 0009.298873/2020-14.

#### CLÁUSULA PRIMEIRA – DO OBJETO

**PARÁGRAFO PRIMEIRO:** Aquisições de Material Asfáltico para execução de Serviços em CBUQ e PMF, em rodovias estaduais pavimentadas através da Ata de Registro de Preço nº 160/2020.

#### CLÁUSULA QUINTA – DOS PREÇOS E DOS CRÉDITOS ORÇAMENTÁRIOS

**PARÁGRAFO PRIMEIRO:** Ao valor global do **CONTRATO**, adita-se a importância de **R\$ 6.999.982,89** (seis milhões, novecentos e noventa e nove mil, novecentos e oitenta e dois reais e oitenta e nove centavos), referente a concessão da revisão do saldo do Contrato nº 054/2020/FITHA (0014379615).

**PARÁGRAFO SEGUNDO:** As despesas decorrentes do presente **TERMO ADITIVO**, correrão à seguinte programação:

**R\$ 1.610.502,92** (um milhão, seiscentos e dez mil, quinhentos e dois reais e noventa e dois centavos), Programa de Trabalho – 26.782.2106.1386 – Fonte de Recursos: 0228 – Natureza da Despesa: 33.90.30 – Licitação: Pregão Eletrônico – Modalidade: Global, conforme Nota de Empenho nº 2021NE000177 de 19.10.2021 (0021488940).

**PARÁGRAFO TERCEIRO** - O valor remanescente correrá à conta dos recursos orçamentários assegurados e será empenhado no decorrer do exercício de 2021 e 2022, conforme Declaração de Adequação Financeira (0021589222).

**PARÁGRAFO QUARTO:** Permanecem inalterados os demais itens e cláusulas do contrato original.

Para firmeza e como prova do acordado, é lavrado o presente **TERMO ADITIVO**, que depois de lido e achado conforme, é assinado pelas partes, com a sua devida publicação no Diário Oficial do Estado, nos termos do que dispõe o art. 61, Parágrafo Único da Lei nº 8.666/93.

Porto Velho, 26 de outubro de 2021.

**ELIAS REZENDE DE OLIVEIRA**

Presidente do FITHA/RO

**ANA PAULA FERREIRA DOS SANTOS**

Procuradora

EMAM EMULSÕES E TRANSPORTES LTDA

Visto pelo Procurador do DER/RO.

Protocolo 0021616102

#### TERMO ADITIVO

DÉCIMO QUINTA TERMO ADITIVO AO CONVÊNIO Nº 049/17/FITHA, FIRMADO EM 23 DE MAIO DE 2017, CELEBRADO ENTRE O FUNDO PARA INFRAESTRUTURA DE TRANSPORTES E HABITAÇÃO /FITHA E O MUNICÍPIO DE JARU, PARA OS FINS QUE ESPECÍFICA.

Aos vinte e cinco do mês de outubro do ano de dois mil e vinte e um o **FUNDO PARA INFRAESTRUTURA DE TRANSPORTES E HABITAÇÃO/FITHA**, neste ato representado por seu Presidente, o Sr. **ELIAS REZENDE DE OLIVEIRA**, portador do RG nº 518.664 SSP/RO e CPF nº 497.642.922-91, conforme Decreto de 19 de junho de 2020, DOEedição 120, de 23 de junho de 2020 e o

**MUNICÍPIO DE JARU** neste ato representado pelo senhor **JOÃO GONÇALVES SILVA JÚNIOR**, Prefeito, já qualificados nos autos.

Resolvem celebrar o presente Termo do **CONVÊNIO** acima indicado, que tem por finalidade a Alteração da **CLÁUSULA SEGUNDA**, conforme Ofício nº 114/DEPT CONVENIOS/2021 à fl. 449, Despacho/GECON fl. 451, Informação nº 319/2021/DER-PROJUR, às fls. 452/453, e disposições constantes da Lei nº 8.666/93 e suas alterações, Processo Administrativo nº 01-1411.00158-0000/2017.

#### DAVIGÊNCIA

**CLÁUSULA SEGUNDA** – O presente aditamento objetiva a prorrogação da vigência do **CONVÊNIO Nº 049/17/FITHA**, pelo período de **30 (trinta) dias**, contados do termo final decorrente da vigência anteriormente pactuada, mantendo-se inalteradas as demais disposições do instrumento originário.

Porto Velho/RO, 25 de outubro de 2021.

**ELIAS REZENDE DE OLIVEIRA**

Presidente FITHA

**JOÃO GONÇALVES SILVA JÚNIOR**

Prefeito

Visto pelo Procurador do DER-RO.

Protocolo 0021597216

**EXTRATO****EXTRATO DO CONVÊNIO Nº 052/2021/FITHA.****CONVENIENTES:** FUNDO PARA INFRAESTRUTURA DE TRANSPORTE E HABITAÇÃO - FITHA E O MUNICÍPIO DE ARIQUEMES/RO.**OBJETO:** Aquisição e Instalação de Tubo Metálico.**DO VALOR E DOTAÇÃO ORÇAMENTÁRIA -****CLÁUSULA TERCEIRA** – O valor global do presente convênio é de **R\$ 1.459.600,00** (um milhão, quatrocentos e cinquenta e nove mil e seiscentos reais) , conforme Plano de Trabalho (0020651273) Análise Técnica Final nº 1036/2021/NUATC-DER (0020613217).**§ 1º.** O valor de **R\$ 1.424.959,14** (um milhão, quatrocentos e vinte e quatro mil novecentos e cinquenta e nove reais e quatorze centavos) referente à transferência voluntária da concedente, correrá à conta de dotação própria, nos termos da Lei nº 4.938, de 30 de dezembro de 2020, vinculada ao Programa de Trabalho nº 26.782.2106.0202.020201, Fonte de Recursos nº 0.2.28.000000.0.228 - Recursos FITHA, Elemento de Despesa nº 44.40.42.01 - conforme Nota de Empenho nº 2021NE001166, de 11/10/2021 (0021289567).**§ 2º.** O valor de **R\$ 34.640,86** (trinta e quatro mil seiscentos e quarenta reais e oitenta e seis centavos), referente à contrapartida do **CONVENIENTE**, está consignado na respectiva Lei Orçamentária Anual, conforme Declaração de Disponibilidade de Contrapartida Municipal (0020623801).**DA VIGÊNCIA: 120 (cento e vinte) dias.****PROCESSO:** 0009.391728/2021-92

Data da Assinatura: 27/10/2021

**ASSINA: ELIAS REZENDE DE OLIVEIRA** - Presidente FITHA-**CARLA GONÇALVES REZENDE** - Prefeita

Porto Velho/RO, data certificada.

**ELIAS REZENDE DE OLIVEIRA**

Presidente do FITHA

Protocolo 0021516042

**TERMO ADITIVO****PRIMEIRO TERMO ADITIVO AO CONTRATO Nº 032/2021/FITHA, DE 18 DE JUNHO DE 2021, CELEBRADO ENTRE O FUNDO DE INFRAESTRUTURA DE TRANSPORTES E HABITAÇÃO – FITHA/DER-RO EECOPONTES - SISTEMAS ESTRUTURAIS SUSTENTÁVEIS LTDA, PARA OS FINS QUE ESPECIFICA.**Aos vinte e cinco dias do mês de outubro do ano de dois mil e vinte e um o **FUNDO DE INFRAESTRUTURA DE TRANSPORTES E HABITAÇÃO – FITHA/DER-RO**, neste ato representado por seu Presidente, o **Sr. ELIAS REZENDE DE OLIVEIRA**, portador do RG nº 518.664 SSP/RO e CPF nº 497.642.922-91, conforme Decreto de 19 de junho de 2020, DOE edição 120, de 23 de junho de 2020, e**ECOPONTES - SISTEMAS ESTRUTURAIS SUSTENTÁVEIS LTDA**, neste ato representada por seu Sócio, o **Sr. CICERO LIMA DE CARVALHO**, igualmente qualificado no instrumento originário,Resolvem celebrar o presente aditamento ao **CONTRATO** acima indicado, que tem por finalidade o **ADITIVO DE PRAZO**, com a alteração da **CLÁUSULA SEXTA**, conforme pedido da Empresa contratada (0020922086), Justificativa Técnica (0020933014), Parecer nº 3819/2021/DER-CI (0021515964), Informação nº 322/2021/DER-PROJUR e De Acordo do Presidente FITHA (0021595145), constante no Processo Eletrônico nº 0009.130609/2021-65.**DO OBJETO - CLÁUSULA PRIMEIRA****PARÁGRAFO PRIMEIRO** - O Contrato tem por objeto: Contratação Emergencial de empresa para REFORMA E RECUPERAÇÃO DE 01 (uma) Ponte de concreto armado e aço, medindo 36m x 8,50m localizada na RO-391, Km 13,94 , sobre o Rio Canário, devidamente caracterizada no QUADRO nº 1 compreendendo Substituição das longarinas e tabuleiro da superestrutura e reforço estrutural das 02 (duas) cabeceiras, inclusive Projeto Executivo Completo e Laudos Patológicos sob responsabilidade da futura contratada, conforme projeto Básico, planilha orçamentária e especificações técnicas, no Município de Chupinguaia/RO, sob jurisdição do FITHA/RO.**DO PRAZO - CLÁUSULA SEXTA****PARÁGRAFO PRIMEIRO:** Fica prorrogado, o prazo de execução do **CONTRATO Nº 032/2021/FITHA**, por mais 60 (sessenta) dias, a partir da data da expiração do mesmo.**PARÁGRAFO SEGUNDO: ...****PARÁGRAFO TERCEIRO: ...****PARÁGRAFO QUARTO: ...****PARÁGRAFO QUINTO:** Permanecem inalterados os demais itens e cláusulas do contrato original.Para firmeza e como prova do acordado, é lavrado o presente **TERMO ADITIVO**, que depois de lido e achado conforme, é assinado pelas partes, com a sua devida publicação no Diário Oficial do Estado, nos termos do que dispõe o art. 61, Parágrafo Único da Lei nº 8.666/93.

Porto Velho, 25 de outubro de 2021.

**ELIAS REZENDE DE OLIVEIRA**

Presidente do FITHA/RO

**CICERO LIMA DE CARVALHO**

Sócio

ECOPONTES - SISTEMAS ESTRUTURAIS SUSTENTÁVEIS LTDA

Visto pelo Procurador do DER.

Protocolo 0021631874

**EXTRATO****EXTRATO DO CONVÊNIO Nº 054/2021/FITHA****CONVENIENTES:** FUNDO PARA INFRAESTRUTURA DE TRANSPORTE E HABITAÇÃO - FITHA, E O MUNICÍPIO DE CORUMBIARA/RO.**OBJETO:** Recuperação de estradas e vicinais**DO VALOR E DOTAÇÃO ORÇAMENTÁRIA -****CLÁUSULA TERCEIRA**-O valor global do presente convênio é de **R\$ 78.971,55** (setenta e oito mil novecentos e setenta e um reais e cinquenta e cinco centavos). Plano de Trabalho (0020578907).**§ 1º.** O valor de **R\$ 78.139,52** (setenta e oito mil cento e trinta e nove reais e cinquenta e dois centavos) , referente à transferência voluntária da concedente,



vinculada ao Programa de Trabalho nº 26.782.2106.0202.020201, Fonte de Recursos nº 0.2.28.00000 0.228 - Recurso FITHA, Elemento de Despesa nº 44.40.42.01. conforme Nota de Empenho nº 2021NE000169, de 13/10/2021 (0021310185).

§ 2º. O valor de **R\$ 832,03** (oitocentos e trinta e dois reais e três centavos) referente à contrapartida do **CONVENENTE**, está consignado na respectiva Lei Orçamentária Anual, conforme Declaração de Disponibilidade de Contrapartida Municipal (0020578964).

**DA VIGÊNCIA: 120** (cento e vinte) dias

**PROCESSO:** 0009.401678/2021-69

**DATA DA ASSINATURA:** 25/10/2021

**ASSINAM:** ELIAS REZENDE DE OLIVEIRA - PRESIDENTE FITHA - LEANDRO TEIXEIRA VIEIRA - Prefeito

Porto Velho/RO, data certificada.

**ELIAS REZENDE DE OLIVEIRA**  
PRESIDENTE DO FITHA

Protocolo 0021546577

#### EXTRATO

**EXTRATO DO CONVÊNIO Nº 052/2021/FITHA.**

**CONVENENTES:** FUNDO PARA INFRAESTRUTURA DE TRANSPORTE E HABITAÇÃO - FITHA E O MUNICÍPIO DE ALVORADA D'OESTE/RO.

**OBJETO:** Recuperação de Estradas Vicinais e Aquisição de Tubo Metálico.

**DO VALOR E DOTAÇÃO ORÇAMENTÁRIA -**

**CLÁUSULA TERCEIRA** – O valor global do presente convênio é de **R\$ 896.233,23** (oitocentos e noventa e seis mil duzentos e trinta e três reais e vinte e três centavos), conforme Plano de Trabalho (0020756617) Análise Técnica Final nº (0020769190).

§ 1º. O valor de **R\$ 884.984,59** (oitocentos e oitenta e quatro mil novecentos e oitenta e quatro reais e cinquenta e nove centavos), referente à transferência voluntária da concedente, correrá à conta de dotação própria, nos termos da Lei nº 4.938, de 30 de dezembro de 2020, vinculada ao Programa de Trabalho nº 26.782.2106.0202.020201, Fonte de Recursos nº 0.2.28.000000.0.228 - Recursos FITHA, Elemento de Despesa nº 44.40.4201 - conforme Nota de Empenho nº 2021NE000167, de 11/10/2021 (0021290085).

§ 2º. O valor de **R\$ 11.248,64**, referente à contrapartida do **CONVENENTE**, está consignado na respectiva Lei Orçamentária Anual, conforme Declaração de Disponibilidade de Contrapartida Municipal (0020756647).

**DA VIGÊNCIA: 150** (cento e cinquenta) dias.

**PROCESSO:** 0009.363260/2021-46

**Data da Assinatura:** 25/10/2021

**ASSINA:** ELIAS REZENDE DE OLIVEIRA - Presidente FITHA - VANDERLEI TECCHIO - Prefeito

Porto Velho/RO, data certificada.

**ELIAS REZENDE DE OLIVEIRA**  
Presidente do FITHA

Protocolo 0021419419

#### EXTRATO

**EXT. 1º TERMO ADITIVO AO CONVÊNIO Nº 054/17/FITHA.**

**ADITANTES:** O FUNDO PARA INFRAESTRUTURA DE TRANSPORTES E HABITAÇÃO - FITHA E O MUNICÍPIO DE ARIQUEMES/RO.

**DO OBJETO:** Alteração da Cláusula Segunda.

**CLÁUSULA SEGUNDA** - O presente aditamento objetiva a prorrogação da vigência do **CONVÊNIO Nº 054/17/FITHA**, pelo período de 90 (noventa) dias, contados do termo final decorrente da vigência anteriormente pactuada, mantendo-se inalteradas as demais disposições do instrumento originário

**PROCESSO:** 01.1411-00072-0000/2017.

**DATA DE ASSINATURA:** 23.05.2018

**ASSINAM:**

- Luiz Carlos de Souza Pinto – Presidente/FITHA - Thiago Leite F. Pereira - Prefeito

**ELIAS REZENDE DE OLIVEIRA**  
Presidente/FITHA

Protocolo 0021607907

#### EXTRATO

**EXTRATO DO CONTRATO Nº 090/2021/PJ/DER-RO.**

**PARTES:** O DEPARTAMENTO ESTADUAL DE ESTRADAS DE RODAGEM E TRANSPORTES/DER-RO EROTA OESTE MAQUINAS LTDA.

**DO OBJETO - CLÁUSULA PRIMEIRA -**

**PARÁGRAFO ÚNICO:** Aquisição de 01(uma) Recicladora de Asfalto e Misturador de Solos sobre Pneus, através da Ata de Registro de Preços nº 132/2021 - Processo nº : 0009.311811/2019-71.

**CLÁUSULA QUINTA –DO PREÇO E DOS CRÉDITOS ORÇAMENTÁRIOS**

**PARÁGRAFO PRIMEIRO:** O valor do presente Contrato é de **R\$ 3.744.123,00** (três milhões, setecentos e quarenta e quatro mil, cento e vinte e três reais), de acordo com os valores especificados na Proposta de preços e Planilhas de Preços. Os preços contratuais não serão reajustados.

**PARÁGRAFO SEGUNDO:** As despesas decorrentes da aquisição dos materiais/bens correrão por conta dos recursos consignados **na Fonte de Recurso: 0613, Programa de atividade: 26.782.2106.1384, Elemento de Despesa: 44.90.52, do ano de 2021, provenientes do Departamento Estadual de Estradas de Rodagem e Transportes – DER/RO**, correndo à conta da seguinte programação:

**R\$ 3.744.123,00** (três milhões, setecentos e quarenta e quatro mil, cento e vinte e três reais), / Atividade – 26.452.2057.1384 – Fonte: 0613– Elemento de Despesa 44.90.52, Licitação: Pregão Eletrônico – Modalidade: 05 Global, conforme Nota de Empenho nº 2021NE000799, de 16.07.2021 (0019328622).

**DO PRAZO:** O prazo do contrato será de 12 meses, contados a partir de sua publicação no Diário Oficial do Estado- DOE.

**PROCESSO Nº** 0009.276654/2021-65.

Data da Assinatura: 25.10.2021

**ASSINAM: ELIAS REZENDE DE OLIVEIRA** – Diretor Geral/DER-RO –**DAYANE ANDRADE DE MORAES** - Procuradora- ROTA OESTE MAQUINAS LTDA.**ELIAS REZENDE DE OLIVEIRA**

Diretor Geral do DER-RO

Protocolo 0021190884

**EXTRATO****EXTRATO DO CONVÊNIO Nº 129/2021/PJ/DER-RO****CONVENIENTES:** DEPARTAMENTO ESTADUAL DE ESTRADAS DE RODAGEM E TRANSPORTES/DER-RO E O MUNICÍPIO DE ESPIGÃO D'OESTE/RO**OBJETO:** Aquisição e Instalação de Tubos Corrugados -PEAD**DO VALOR E DOTAÇÃO ORÇAMENTÁRIA -****CLÁUSULA TERCEIRA-** O valor global do presente convênio é de **R\$ 222.696,05** (duzentos e vinte e dois mil seiscentos e noventa e seis reais e cinco centavos) , conforme Plano de Trabalho (0020679237).**§ 1º.** O valor de **R\$ 200.000,00** (duzentos mil reais), referente à transferência voluntária da concedente, através de recurso ordinário, nos termos da Lei nº 4.938, de 30 de dezembro de 2020, Grupo Programação Financeira-442- Inv. Auxílios, vinculada ao Programa de Trabalho nº 26.122.2106.2428.242801, Fonte de Recursos Ord. Principal nº 0.1.00.100000.100, Elemento de Despesa nº 44.40.42.01, conforme Nota de Empenho Global nº 2021NE001227, de 06/10/2021 (0021188708).**§ 2º.** O valor de **R\$ 22.696,05** (vinte e dois mil seiscentos e noventa e seis reais e cinco centavos) referente à contrapartida do **CONVENIENTE**, está consignado na respectiva Lei Orçamentária Anual, conforme Declaração de Disponibilidade de Contrapartida Municipal(0020679216).**DA VIGÊNCIA:** 180 (cento e oitenta) dias**PROCESSO:** 0009.302592/2021-54Data da Assinatura: **21/10/2021****ASSINAM:ELIAS REZENDE DE OLIVEIRA** - DIRETOR GERAL DER/RO - **WELITON PEREIRA CAMPOS** - Prefeito

Porto Velho/RO, data certificada.

**ELIAS REZENDE DE OLIVEIRA**

DIRETOR GERAL DER/RO

Protocolo 0021477548

**TERMO ADITIVO**

SEGUNDO TERMO ADITIVO AO CONTRATO Nº 045/2021/PJ/DER-RO, FIRMADO EM 02 DE JULHO DE 2021, CELEBRADO ENTRE O DEPARTAMENTO ESTADUAL DE ESTRADAS DE RODAGEM E TRANSPORTES/DER-RO E CBAA ASFALTOS LTDA, PARA OS FINS QUE ESPECIFICA.

Aos vinte e cinco dias do mês de outubro do ano de dois mil e vinte e um o **DEPARTAMENTO ESTADUAL DE ESTRADAS DE RODAGEM E TRANSPORTES/DER-RO**, neste ato representado por seu Diretor Geral, o **Sr. ELIAS REZENDE DE OLIVEIRA**, portador do RG nº 518.664 SSP/RO e CPF nº 497.642.922-91, conforme Decreto de 19 de junho de 2020, DOEdição 120, de 23 de junho de 2020, e a empresa**CBAA ASFALTOS LTDA**, neste ato representada pelo seu Procurador, o **Sr. ARTHUR PINHEIRO DA COSTA RAMOS NETO** , igualmente qualificado no instrumento originário,Resolvem celebrar o presente aditamento ao **CONTRATO** acima indicado, que tem por finalidade a Revisão Contratual, com a alteração da **CLÁUSULA QUINTA**, conforme Solicitação da empresa (0021084840), Análise Técnica e Financeira 16 (0021480671), Parecer nº 1388/2021/DER-PROJUR e De Acordo do Diretor Geral (0021521499), Parecer nº 3674/2021/DER-CI (0021607637), Informação nº 307/2021/DER-PROJUR (0021526895), Despacho DER-COUSA (0021534785), Informação nº 28/2021/DER-COUSA (0021595779), Declaração de Adequação Financeira (0021588218), nos termos do Art. 37, XXI, da Constituição Federal. Art. 65, II, "d" da Lei Federal 8.666/93, e documentos constantes no Processo Eletrônico nº 0009.259190/2021-22.**CLÁUSULA PRIMEIRA – DO OBJETO****PARÁGRAFO PRIMEIRO:** Aquisições de Material Asfáltico para execução de serviços com CBUQ em várias Rodovias Estaduais, para atender as necessidades deste Departamento Estadual de Estradas de Rodagem e Transportes - DER/RO, sob o regime de fornecimento parcelado, por um período de 12 (doze) meses, através da Ata de Registro de Preços nº 144/2021.**CLÁUSULA QUINTA – DOS PREÇOS E DOS CRÉDITOS ORÇAMENTÁRIOS****PARÁGRAFO PRIMEIRO:** Ao valor global do **CONTRATO**, adita-se a importância de **R\$ 10.998.069,82** (dez milhões, novecentos e noventa e oito mil, sessenta e nove reais e oitenta e dois centavos), referente a concessão da revisão do saldo do Contrato Nº 045/2021/PJ/DER-RO (0018997813).**PARÁGRAFO SEGUNDO:** As despesas decorrentes do presente **TERMO ADITIVO**, correrão à seguinte programação:**R\$ 3.801.293,02** (três milhões, oitocentos e um mil, duzentos e noventa e três reais e dois centavos), Programa de Trabalho – 26.782.2106.1386 – Fonte de Recursos: 0239 – Natureza da Despesa: 33.90.30 – Licitação: Pregão Eletrônico – Modalidade: Global, conforme Nota de Empenho nº 2021NE001263 de 20.10.2021 (0021483638).**PARÁGRAFO TERCEIRO** - O valor remanescente correrá à conta dos recursos orçamentários assegurados e será empenhado no decorrer do exercício de 2021 e 2022, conforme Declaração de Adequação Financeira (0021588218).**PARÁGRAFO QUARTO:** Permanecem inalterados os demais itens e cláusulas do contrato original.Para firmeza e como prova do acordado, é lavrado o presente **TERMO ADITIVO**, que depois de lido e achado conforme, é assinado pelas partes, com a sua devida publicação no Diário Oficial do Estado, nos termos do que dispõe o art. 61, Parágrafo Único da Lei nº 8.666/93.

Porto Velho, 25 de outubro de 2021.

**ELIAS REZENDE DE OLIVEIRA**

Diretor Geral do DER/RO

**ARTHUR PINHEIRO DA COSTA RAMOS NETO**

Procurador

CBAA ASFALTOS LTDA

Visto pelo Procurador do DER/RO.

**HOMOLOGAÇÃO**  
**AVISO DE DISPENSA DE LICITAÇÃO**

O Departamento Estadual de Estradas de Rodagem e Transportes DER-RO, torna público aos interessados, segundo os termos do artigo 24 Inciso II da Lei Federal 8.666/93, e ainda, em razão dos fundamentos apresentados no **Termo de Referência DER-SEL (0021522662)**, **Justificativa DER-SEL (0021052771)**, **Documentos de Habilitação Certidões de Regularidade Fiscal (0021512869)**, **Documentos de Habilitação CHAVEIRO NASCIMENTO LTDA - ME (0021512902)**, **NC - Nota de Crédito DER-SEORGFIN (0021548045)**, **NC - Nota de Crédito DER-SEORGFIN (0021548101)**, **Declaração de Adequação Financeira DER-SEORGFIN (0021557451)**, **Parecer 1408 (0021616236)** emitido pela Procuradoria Autárquica deste DER/RO, vem por meio deste ato, **HOMOLOGAR** os p. autos oriundo da Dispensa de Licitação do **Processo Administrativo nº 0009.451414/2021-56**, cujo **Objeto** é Contratação de empresa especializada na prestação de serviços de confecção de carimbos diversos e serviços de chaveiro, com fornecimento de material, para atender as necessidades deste DER-RO, em favor da empresa:

**1. CHAVEIRO NASCIMENTO LTDA - ME, CNPJ 34.738.278/0001-82** com proposta no valor total de **R\$ 8.730,00** (oito mil setecentos e trinta reais).

**TERMO DE RATIFICAÇÃO**

INTERESSADOS: **DER e CHAVEIRO NASCIMENTO LTDA - ME.**

ASSUNTO: Dispensa de Licitação.

OBJETIVO: Contratação de empresa especializada na prestação de serviços de confecção de carimbos diversos e serviços de chaveiro, com fornecimento de material, para atender as necessidades deste DER-RO, em favor da empresa **CHAVEIRO NASCIMENTO LTDA - ME** com proposta no valor total de **R\$ 8.730,00** (oito mil setecentos e trinta reais). Face o exposto no processo administrativo nº. 0009.397885/2020-21 e atendendo as disposições do Artigo 24 Inciso II, da Lei Federal 8.666/93, ratificamos os termos do Parecer Jurídico acostado nos autos, bem como que considerou Dispensável o Procedimento Licitatório.

Assim, após assinatura, encaminhem-se ao agendamento para publicação do ato acima no Diário Oficial do Estado.

Empós, à **Gerência Financeira** para emissão da Nota de empenho.

Por fim, encaminhem-se a **Procuradoria Autárquica** para prosseguimento na elaboração de Contrato.

Porto Velho/RO, 27 de outubro de 2021.

**ELIAS REZENDE DE OLIVEIRA**

Diretor Geral  
DER-RO

Protocolo 0021648752

Portaria nº 2317 de 26 de outubro de 2021

O **DIRETOR GERAL DO DEPARTAMENTO ESTADUAL DE ESTRADAS DE RODAGEM E TRANSPORTES – DER**, no uso das atribuições legais que lhe são conferidas pela Lei Complementar 841, de 27.11.2015, publicada no DOE nº 2831, de 27.11.2015 e alterada pela Lei Complementar nº 965, de 20 de dezembro de 2017, publicada no DOE Nº 238, de 20 de dezembro de 2017, alterada pela Lei Complementar nº 1.060, de 21 de maio de 2020, publicada no DOE Nº 99, de 26 de maio de 2020, Lei Complementar nº 1.065, de 11 de setembro de 2020, publicada no DOE Nº 179, de 14 de setembro de 2020 e Decreto de 19.06.2020, publicado no DOE de 23.06.2020.

**CONSIDERANDO** que, cabe à administração pública, nos termos do disposto no art. 58, III e art. 67 da Lei nº 8.666/93, acompanhar e fiscalizar a execução dos contratos celebrados, através de um representante;

**CONSIDERANDO** que o acompanhamento e a fiscalização dos contratos é um PODER-DEVER da Administração Pública visto que objetiva assegurar-se de que o objeto contratado seja recebido ou executado a contento e as obrigações decorrentes sejam realizadas no tempo e modo devidos e que as cláusulas contratuais sejam rigorosamente observadas;

**CONSIDERANDO** que, os órgãos públicos devem manter a figura do **Fiscal Titular e Suplente de Contrato**, formalmente designado, durante toda a vigência dos contratos celebrados;

**RESOLVE:**

**Art. 1º - DESIGNAR**, a contar do dia 11 de outubro de 2021, o servidor **FRANCISCO CARLOS DO PRADO**, Assessor Técnico, Matrícula 300156910, para sem prejuízo de suas atribuições, bem como, com observância da legislação vigente, atuar como **FISCAL TITULAR DE CONTRATOS**, e o servidor **LUIZ EDUARDO DE SÁ ROCHA**, Chefe de Supervisão e Manutenção Mecânica, Matrícula 300155847, para sem prejuízo de suas atribuições, bem como, com observância da legislação vigente, atuar como **FISCAL SUPLENTE**, do seguinte contrato:

**CONTRATO - DER-RO**  
**CONTRATONº 191/PGE-2019**

Nº DO CONTRATO	Nº DO PROCESSO	VIGÊNCIA	EMPRESA CONTRATADA	OBJETO
CONTRATONº 191/ PGE-2019	0042.054911/ 2018-06 e 0009.297806/2019-49	12 MESES	TICKET SOLUÇÕES HDFGT S/ A	contratação de empresa especializada em serviços de gerenciamento de abastecimento de combustível em rede de postos credenciados

**Art. 2º** - Esta portaria revoga a Portaria nº 2238 de 18 de outubro de 2021 ID. 0021440025, publicada no Diário Oficial do Estado de Rondônia nº 209, de 20 de outubro de 2021.

**Art. 3º** - O prazo da duração desta designação se dá pelo tempo que perdurar a vigência do respectivo Contrato, e seus posteriores termos aditivos, podendo ser alterada a qualquer tempo por ato do Diretor Geral do DER-RO.

**ELIAS REZENDE DE OLIVEIRA**

Diretor Geral-DER/RO

Protocolo 0021630665

**JUCER**

Portaria nº 179 de 22 de outubro de 2021

**DISPÕE SOBRE MATRÍCULA DE LEILOEIRO PÚBLICO**

O PRESIDENTE DA JUNTA COMERCIAL DO ESTADO DO ESTADO DE RONDÔNIA – JUCER, no uso de suas atribuições legais que lhe conferem os artigos 23 e 42 da Lei n.º 8.934, de 18/11/1994, regulamentada pelo Decreto n.º 1.800, de 30/01/1996, combinados com o Decreto nº 21.981, de 19/10/1932 e IN DREI Nº 72, de 19/12/2019, cc Art. 13 inciso XIX do Regimento Interno da Autarquia.

**RESOLVE:**

**Art. 1º** - Nomear o Sr. **EDUARDO DOS SANTOS**, como Leiloeiro Público Oficial do Estado de Rondônia, devido ao deferimento em 08/09/2021 do seu pedido, por Decisão Singular no processoprotocolado no Sistema Empresa Fácil/RO,nº ROE2100099206, atribuindo-lhe a matrícula nº035/2021.

**Art. 2º** - Esta portaria entra em vigor na data de sua publicação.

Porto Velho , 22 de outubro de 2021.

**JOSÉ ALBERTO ANÍSIO**

Presidente

Matrícula nº 300157805

Protocolo 0021574254

Portaria nº 180 de 25 de outubro de 2021

**O Presidente da Junta Comercial do Estado de Rondônia** no uso das atribuições legais que lhe são conferidas pelo Art. 13inciso XIX do Regimento Interno, e Decreto de 28 de Maio de 2019.

**RESOLVE:**

Converter em pecúnia os 03 (três) meses de Licença Prêmio por Assiduidade de que trata o Processo Administrativo 0018.444033/2019-97 de acordo com o Artigo 123 da Lei Complementar nº 68 de 09/12/1992, da servidora **Maria Sheyla Aires de Almeida**, **Técnico Administrativo**, matrícula **300147328**, pertencente ao Quadro Permanente de Pessoal Civil da Junta Comercial do Estado de Rondônia, referente ao período compreendido entre 13/07/2014 à 13/07/2019 (3º quinquênio).

Dê-se ciência, cumpra-se e registre-se para os devidos fins.

**JOSÉ ALBERTO ANÍSIO**

Presidente

Matrícula nº 300157805

Protocolo 0021600003

Portaria nº 181 de 25 de outubro de 2021

**O Presidente da Junta Comercial do Estado de Rondônia** no uso das atribuições legais que lhe são conferidas pelo Art. 13inciso XIX do Regimento Interno, e Decreto de 28 de Maio de 2019.

**RESOLVE:**

Converter em pecúnia os 03 (três) meses de Licença Prêmio por Assiduidade de que trata o Processo Administrativo 0018.062292/2020-37 de acordo com o Artigo 123 da Lei Complementar nº 68 de 09/12/1992, do servidor **Fabio Dos Santos Bezerra**, **Técnico do Registro do Comércio**, matrícula **300147177**, pertencente ao Quadro Permanente de Pessoal Civil da Junta Comercial do Estado de Rondônia, referente ao período compreendido entre 06/01/2015 à 06/01/2020 (3º quinquênio).

Dê-se ciência, cumpra-se e registre-se para os devidos fins.

**JOSÉ ALBERTO ANÍSIO**

Presidente

Matrícula nº 300157805

Protocolo 0021604652

Portaria de férias nº 1790 de 22 de outubro de 2021.

**O(A) PRESIDENTE**, no uso de suas atribuições que lhe confere o(a) DECRETO DE 28 DE MAIO DE 2019 de 28/05/2019,publicada no DOE n.28/05/2019, de 28/05/2019.

**RESOLVE:**

**INTERROMPER** a contar de 05/10/2021, por motivo de superior interesse público o gozo de férias do servidor **DIANE SILVA SANTOS**, **TÉCNICO DO REGISTRO DO COMÉRCIO**, matrícula 300147152, pertencente ao quadro de servidores de Junta Comercial do Estado de Rondônia, referente ao exercício de **2021**, marcadas anteriormente no período de **(05/10/2021 a 24/10/2021)**.

Publique-se.

**Porto Velho - RO 22/10/2021.****JOSE ALBERTO ANISIO**

PRESIDENTE

Portaria nº 182 de 25 de outubro de 2021

**O Presidente da Junta Comercial do Estado de Rondônia** no uso das atribuições legais que lhe são conferidas pelo Art. 13 inciso XIX do Regimento Interno, e Decreto de 28 de Maio de 2019.

**RESOLVE:**

Converter em pecúnia os 03 (três) meses de Licença Prêmio por Assiduidade de que trata o Processo Administrativo 0018.033608/2019-40 de acordo com o Artigo 123 da Lei Complementar nº 68 de 09/12/1992, da servidora **Vilanir Vieira de Lima, Técnico do Registro do Comércio, matrícula 300147405**, pertencente ao Quadro Permanente de Pessoal Civil da Junta Comercial do Estado de Rondônia, referente ao período compreendido entre 11/12/2011 à 11/12/2016 (2º quinquênio).

Dê-se ciência, cumpra-se e registre-se para os devidos fins.

**JOSÉ ALBERTO ANÍSIO**

Presidente

Matrícula nº 300157805

Protocolo 0021616241

Portaria de férias nº 1791 de 22 de outubro de 2021.

**O(A) PRESIDENTE**, no uso de suas atribuições que lhe confere o(a) DECRETO DE 28 DE MAIO DE 2019 de 28/05/2019, publicada no DOE n.28/05/2019, de 28/05/2019.

**RESOLVE:**

**INTERROMPER** a contar de 04/10/2021, por motivo de superior interesse público o gozo de férias do servidor **VILANIR VIEIRA DE LIMA, ASSISTENTE I**, matrícula 300147405, pertencente ao quadro de servidores de Junta Comercial do Estado de Rondônia, referente ao exercício de **2021**, marcadas anteriormente no período de **(04/10/2021 a 23/10/2021)**.

Publique-se.

Porto Velho - RO 22/10/2021.

**JOSE ALBERTO ANISIO**

PRESIDENTE

Protocolo DOC1460

## IPEM

### TERMO DE HOMOLOGAÇÃO

#### TERMO DE HOMOLOGAÇÃO DE PRESTAÇÃO DE CONTAS - DIÁRIAS

PROCESSO ADMINISTRATIVO: **0017.378141/2021-99**

INTERESSADO (A): **Adão Félix dos Santos Duarte e Elder Rony Silva Almeida.**

VALOR: **R\$ 1.125,00 (Mil cento e vinte e cinco reais) para cada Tomador.**

Considerando que o presente processo foi objeto de análise do Controle Interno, opinando pela regularidade da prestação de contas de diárias em favor dos servidores **Adão Félix dos Santos Duarte e Elder Rony Silva Almeida**, submeto a apreciação de Vossa Senhoria para homologação, de acordo com o que determina o Art. 18, Decreto Estadual 18.728 de 27.02.2014, conforme Parecer nº 263/2021 - CONTROLE INTERNO/IPEM/RO de 26 de outubro de 2021.

**CRISTINA DAYANE FRANCISCATTO PORFÍRIO DA SILVA**

Coord. Adm. Financeira - IPEM/RO

Assinado Digitalmente

**ACOLHO E DECIDO:**

HOMOLOGAR a presente prestação de contas; determinando ao Núcleo de Diárias e Suprimentos que proceda a baixa da responsabilidade do(s) beneficiário do(s) favorecido(s) **Adão Félix dos Santos Duarte e Elder Rony Silva Almeida** no Sistema Integrado de Planejamento e Gestão Fiscal - SIGEF. PUBLIQUE-SE, nos termos do Decreto Estadual nº 17.145, de 1º de outubro

**AZIZ RAHAL NETO**

Presidente - IPEM/RO

Assinado Digitalmente

Protocolo 0021625644

### TERMO DE HOMOLOGAÇÃO

#### TERMO DE HOMOLOGAÇÃO DE PRESTAÇÃO DE CONTAS - DIÁRIAS

PROCESSO ADMINISTRATIVO: **0017.366332/2021-16**

INTERESSADO (A): **Waldir Tschutschenthaler Costa e Alexandre da Silva Almeida.**

VALOR: **R\$ 1.125,00 (Mil cento e vinte e cinco reais) para cada Tomador.**

Considerando que o presente processo foi objeto de análise do Controle Interno, opinando pela regularidade da prestação de contas de diárias em favor dos servidores **Waldir Tschutschenthaler Costa e Alexandre da Silva Almeida**, submeto a apreciação de Vossa Senhoria para homologação, de acordo com o que determina o Art. 18, Decreto Estadual 18.728 de 27.02.2014, conforme Parecer nº 262/2021 - CONTROLE INTERNO/IPEM/RO de 15 de outubro de 2021.

**CRISTINA DAYANE FRANCISCATTO PORFÍRIO DA SILVA**

Coord. Adm. Financeira - IPEM/RO

Assinado Digitalmente

**ACOLHO E DECIDO:**

HOMOLOGAR a presente prestação de contas; determinando ao Núcleo de Diárias e Suprimentos que proceda a baixa da responsabilidade do(s) beneficiário do(s) favorecido(s) **Waldir Tschutschenthaler Costa e Alexandre da Silva Almeida** no Sistema Integrado de Planejamento e Gestão Fiscal - SIGEF. PUBLIQUE-SE, nos termos do Decreto Estadual nº 17.145, de 1º de outubro

**AZIZ RAHAL NETO**

Presidente - IPEM/RO

Assinado Digitalmente

Protocolo 0021627695

**TERMO DE HOMOLOGAÇÃO**

**TERMO DE HOMOLOGAÇÃO DE PRESTAÇÃO DE CONTAS - DIÁRIAS**

PROCESSO ADMINISTRATIVO: **0017.366169/2021-83**

INTERESSADO (A): **Arnaldo Martins Souza e Hélio Evaldo Gomes de Souza**.

VALOR: **R\$ 1.125,00 (Mil cento e vinte e cinco reais) para cada Tomador**.

Considerando que o presente processo foi objeto de análise do Controle Interno, opinando pela regularidade da prestação de contas de diárias em favor dos servidores **Arnaldo Martins Souza e Hélio Evaldo Gomes de Souza**, submeto a apreciação de Vossa Senhoria para homologação, de acordo com o que determina o Art. 18, Decreto Estadual 18.728 de 27.02.2014, conforme Parecer nº 261/2021 - CONTROLE INTERNO/IPEM/RO de 26 de outubro de 2021.

**CRISTINA DAYANE FRANCISCATTO PORFÍRIO DA SILVA**

Coord. Adm. Financeira - IPEM/RO

Assinado Digitalmente

**ACOLHO E DECIDO:**

HOMOLOGAR a presente prestação de contas; determinando ao Núcleo de Diárias e Suprimentos que proceda a baixa da responsabilidade do(s) beneficiário do(s) favorecido(s) **Arnaldo Martins Souza e Hélio Evaldo Gomes de Souza** no Sistema Integrado de Planejamento e Gestão Fiscal - SIGEF. PUBLIQUE-SE, nos termos do Decreto Estadual nº 17.145, de 1º de outubro

**AZIZ RAHAL NETO**

Presidente - IPEM/RO

Assinado Digitalmente

Protocolo 0021627456

**TERMO DE HOMOLOGAÇÃO**

**TERMO DE HOMOLOGAÇÃO DE PRESTAÇÃO DE CONTAS - DIÁRIAS**

PROCESSO ADMINISTRATIVO: **0017.361967/2021-19**

INTERESSADO (A): **Paulo Mercez Silva e João Guilherme Figueiredo Lobo**.

VALOR: **R\$ 1.125,00 (Mil cento e vinte e cinco reais) para cada Tomador**.

Considerando que o presente processo foi objeto de análise do Controle Interno, opinando pela regularidade da prestação de contas de diárias em favor dos servidores **Paulo Mercez Silva e João Guilherme Figueiredo Lobo**, submeto a apreciação de Vossa Senhoria para homologação, de acordo com o que determina o Art. 18, Decreto Estadual 18.728 de 27.02.2014, conforme Parecer nº 260/2021 - CONTROLE INTERNO/IPEM/RO de 26 de outubro de 2021.

**CRISTINA DAYANE FRANCISCATTO PORFÍRIO DA SILVA**

Coord. Adm. Financeira - IPEM/RO

Assinado Digitalmente

**ACOLHO E DECIDO:**

HOMOLOGAR a presente prestação de contas; determinando ao Núcleo de Diárias e Suprimentos que proceda a baixa da responsabilidade do(s) beneficiário do(s) favorecido(s) **Paulo Mercez Silva e João Guilherme Figueiredo Lobo** no Sistema Integrado de Planejamento e Gestão Fiscal - SIGEF. PUBLIQUE-SE, nos termos do Decreto Estadual nº 17.145, de 1º de outubro

**AZIZ RAHAL NETO**

Presidente - IPEM/RO

Assinado Digitalmente

Protocolo 0021626684

## DETRAN

Portaria nº 1776 de 25 de outubro de 2021

O DIRETOR GERAL DO DEPARTAMENTO ESTADUAL DE TRÂNSITO – DETRAN/RO, no uso de suas atribuições conferidas pela Lei Complementar n.º 369, de 22 de fevereiro de 2007, Art. 21 e seus incisos, e conforme o Processo n.º 0010.480186/2021-92;

**Resolve:**

Art. 1º - **Designar** o servidor **DOUGLAS NERY PINHEIRO**, Estatutário/DETRAN, matrícula 300142762, para responder, em substituição ao servidor **RICARDO DE PAULO PEREIRA**, matrícula 300072450, pelo cargo de **Chefe de Seção II (Desenvolvimento de Projetos Educacionais), FG-04**, da Divisão Regional de Educação de Trânsito em Ji-Paraná, no período de **16 a 30/11/2021**, correspondente ao gozo de férias do titular.

Art. 2º - Esta portaria entra em vigor nesta data.

Autenticidade pode ser verificada em: <https://ppe.sistemas.ro.gov.br/Diof/Pdf/11196>

Diário assinado eletronicamente por GILSON BARBOSA - Diretor, em 27/10/2021, às 12:20

**PAULO HIGO FERREIRA DE ALMEIDA**

Diretor Geral

Protocolo 0021609863

Portaria nº 1790 de 25 de outubro de 2021

O DIRETOR GERAL DO DEPARTAMENTO ESTADUAL DE TRÂNSITO – DETRAN/RO, no uso de suas atribuições conferidas pela Lei Complementar nº 369, de 22 de fevereiro de 2007, Art. 21 e seus incisos, e conforme o Processo nº 0010.476378/2021-02;

**Resolve:**

Art. 1º - **Designar** o servidor **EMERSON CALIXTO DE OLIVEIRA**, estatutário/DETRAN, matrícula 300142318, para responder, em substituição ao servidor **WANDERSON MARTINS GONÇALVES**, matrícula 300142839, pelo cargo de **Chefe de Posto Avançado de Colina Verde - 3ª CATEGORIA , CDS-03**, concomitante ao cargo de Chefe de Seção de Registro de Veículos, da Divisão Regional de Educação de Trânsito em Ji-Paraná, no período de **13/10/2021 a 01/11/2021**, correspondente à Licença Paternidade do titular.

Art. 2º - Esta portaria entra em vigor com efeitos retroativos à 13/10/2021.

**PAULO HIGO FERREIRA DE ALMEIDA**

Diretor Geral

Protocolo 0021613724

Portaria nº 1789 de 25 de outubro de 2021

O DIRETOR GERAL DO DEPARTAMENTO ESTADUAL DE TRÂNSITO – DETRAN/RO, no uso de suas atribuições conferidas pela Lei Complementar nº 369, de 22 de fevereiro de 2007, Art. 21, e conforme o Processo nº 0010.104436/2021-91;

**Resolve:**

Art. 1º - **Dispensar**, a partir de 01 de outubro de 2021, a servidora **EDCLEIA DE OLIVEIRA JUCÁ**, Matrícula 300072599, da função de Gestora Interina do Contrato nº 016/2021, e de Gestora Titular dos Contratos nº 018/2021 e nº 020/2021- Serviços de Vigilância e Segurança.

Art. 2º - **Designar**, a partir de 01 de outubro de 2021, a servidora **JACKELINE SOARES LIMA**, Matrícula 300072498, na função de Gestora Interina do Contrato nº 016/2021, e de Gestora Titular dos Contratos nº 018/2021 e nº 020/2021- Serviços de Vigilância e Segurança.

Art. 3º - Esta portaria entra em vigor com efeitos retroativos à 01/10/2021.

**PAULO HIGO FERREIRA DE ALMEIDA**

Diretor Geral

Protocolo 0021613585

Portaria nº 1788 de 25 de outubro de 2021

O DIRETOR GERAL DO DEPARTAMENTO ESTADUAL DE TRÂNSITO – DETRAN/RO, no uso de suas atribuições conferidas pela Lei Complementar nº 369, de 22 de fevereiro de 2007, Art. 21 e seus incisos; e

Considerando decisão proferida nos autos do Processo Administrativo Disciplinar nº. 0010.378166/2019-38.

**RESOLVE:**

Art. 1º- **Converter** o ato de exoneração do ex-servidor **JADER WAGNER PALACIO DE OLIVEIRA**, ocupante de cargo comissionado sem vínculo de Chefe de Registro da Cometrans, Matrícula: 300130391, em razão da prática de improbidade administrativa, nos termos dos arts. 170, inciso IV e 154, inciso X, ambos da Lei Complementar nº 068/92 c/c Art. 11, caput, inciso I, da Lei 8.429/92, para a penalidade **DESTITUIÇÃO DE CARGO EM COMISSÃO**, prevista no Art. 166, V c/c Art. 173, da LC n. 68/92.

Art. 2º - Esta portaria entra em vigor na data de sua publicação, revogando as disposições em contrário.

**PAULO HIGO FERREIRA DE ALMEIDA**

Diretor Geral

Protocolo 0021613298

**AVISO****AVISO DE PENALIDADES**

O DEPARTAMENTO ESTADUAL DE TRÂNSITO DE RONDÔNIA - DETRAN/RO, por intermédio de seu DIRETOR GERAL, torna público, para conhecimento de todos os interessados, que conforme deliberação consignada na Nota Técnica nº 4975/2021/DETRAN-ASSESGAB, insere nos autos do Processo Sancionatório Punitivo/SEI nº 0010.047706/2021-59, restou decidido pela EFETIVAÇÃO da penalidade de **MULTA PECUNIÁRIA no importe de R\$ 803,56 (oitocentos e três reais e cinquenta e seis centavos) e também pela penalidade de ADVERTÊNCIA, ambas em desfavor da Empresa E. DE FREITAS - ME, CNPJ nº 27.521.468/0001-88**, ante a não entrega da segunda parcela dos gêneros alimentícios a que se obrigou entregar e em favor de quem foi empenhada a despesa e expedida a Nota de Empenho nº 2019NE00505 .

**As penalidades descritas acima têm CARÁTER DEFINITIVO**, pelo que **NÃO CABERÁ MAIS RECURSO na esfera administrativa**, nos termos do que dispõe o Art. 21 do Decreto nº. 16.089/2011, razão pela qual o valor concernente à penalidade de MULTA deverá ser depositado, **no prazo máximo de 10 (dez) dias**, na **Conta Corrente nº 23.307-2, mantida na Agência nº 2757-X do Banco do Brasil, de titularidade do Departamento Estadual de Trânsito - DETRAN/RO**, devendo apresentar o comprovante à Diretoria Administrativa e Financeira - DAF/DETRAN/RO, o que poderá ser efetivado por meio do e-mail: deaf@detran.ro.gov.br, para fins de registro, sob pena de inscrição em dívida ativa.

Porto Velho/RO, 26 de outubro de 2021.

**PAULO HIGO FERREIRA DE ALMEIDA**

Diretor Geral

Protocolo 0021613268

Portaria nº 1787 de 25 de outubro de 2021

O DIRETOR GERAL DO DEPARTAMENTO ESTADUAL DE TRÂNSITO – DETRAN/RO, no uso de suas atribuições conferidas pela Lei Complementar

nº 369, de 22 de fevereiro de 2007, Art. 21 e seus incisos, e conforme o Processo nº 0010.474754/2021-16;

**Resolve:**

Art. 1º - **Compór**, Comissão Transitória de Trabalhos Extraordinários, **com ônus**, a partir de **08 de novembro de 2021**, com o objetivo de edição do Manual de Procedimentos de Concessões de Diárias para o aperfeiçoamento e a padronização de procedimentos relacionados as concessões de diárias, dentre outros procedimentos correlatos, visando garantir maior eficiência e eficácia aos serviços prestados pelo DETRAN/RO, que, como consequência, se traduz em segurança jurídica ao departamento e responsabilidade com o recurso público.

Art. 2º - Designar os servidores abaixo relacionados, para comporem a presente Comissão, como membros, sob a Presidência do primeiro:

- **JULIANA SILVEIRA JOCHIMS - matrícula 300099383;**
- **TIAGO JOSÉ FREITAS BATISTA - matrícula 300104645;**
- **EMERSON LUIS GONÇALVES FERREIRA- matrícula 300094345.**

Art. 3º - O prazo para a conclusão dos trabalhos será de 60 (sessenta) dias, no período de **08/11/2021 a 06/01/2022**, podendo ser prorrogado mediante necessidade.

Art. 4º - Os relatórios emitidos pela presente Comissão serão submetidos à apreciação da Direção Geral do DETRAN/RO.

Art. 5º - Os componentes da Comissão objeto desta Portaria perceberão uma gratificação mensal a ser paga em datas coincidentes com a quitação da remuneração da força de trabalho do DETRAN/RO, equivalente à remuneração do **CDS-04**, conforme alterações previstas na LC nº 741/2014.

Art. 6º - Esta portaria entra em vigor a partir da data de sua assinatura.

**PAULO HIGO FERREIRA DE ALMEIDA**

Diretor Geral

Protocolo 0021613098

Portaria nº 1786 de 25 de outubro de 2021

O DIRETOR GERAL DO DEPARTAMENTO ESTADUAL DE TRÂNSITO – DETRAN/RO, no uso de suas atribuições conferidas pela Lei Complementar nº 369, de 22 de fevereiro de 2007, Art. 21, e conforme o Processo nº 0010.486715/2021-61;

**Resolve:**

Art. 1º - **Conceder Licença Gala-Casamento** à servidora **PAULA PINHO DE GODOY**, matrícula 300138838, lotada em Ouro Preto, no período de **19/10/2021 a 26/10/2021**.

Art. 2º - Esta portaria entra em vigor com efeitos retroativos à 19/10/2021.

**PAULO HIGO FERREIRA DE ALMEIDA**

Diretor Geral

Protocolo 0021612988

Portaria nº 1785 de 25 de outubro de 2021

O DIRETOR GERAL DO DEPARTAMENTO ESTADUAL DE TRÂNSITO – DETRAN/RO, no uso de suas atribuições conferidas pela Lei Complementar nº 369, de 22 de fevereiro de 2007, Art. 21 e seus incisos, e conforme o Processo nº 0010.439314/2021-12;

**Resolve:**

Art. 1º - **Conceder Licença Prêmio por Assiduidade**, com fundamento no Art. 116, V c/c os artigos 123 a 127 da Lei Complementar nº 68, de 09.12.92, à servidora **DANIELE BRITO VIEIRA**, matrícula 300091138, Auxiliar Administrativo, pertencente ao Quadro de Pessoal deste Departamento Estadual de Trânsito - DETRAN-RO, nos períodos de **24/11/2021 a 23/12/2021**, **25/04/22 a 24/05/2022** e **24/11/2022 a 23/12/2022**, referente ao 2º quinquênio de 20/08/2014 a 19/08/2019.

Art. 2º - Esta portaria entra em vigor a partir da sua publicação.

**PAULO HIGO FERREIRA DE ALMEIDA**

Diretor Geral

Protocolo 0021612827

Portaria nº 1645 de 07 de outubro de 2021

O DIRETOR GERAL DO DEPARTAMENTO ESTADUAL DE TRÂNSITO – DETRAN/RO, no uso de suas atribuições conferidas pela Lei Complementar nº 369, de 22 de fevereiro de 2007, Art. 21 e seus incisos, e conforme o Processo nº 0010.267313/2021-60;

**Resolve:**

Art. 1º - **Compór**, Comissão Transitória de Trabalhos Extraordinários, **sem ônus**, a partir de **25 de outubro de 2021**, voltado a realização de estudos técnicos para contratação de nova empresa de serviços de limpeza e conservação para atender as necessidades desta Autarquia de Trânsito.

Art. 2º - Designar os servidores abaixo relacionados, para comporem a presente Comissão:

- Presidente: **PATRÍCIA VANDERLEIA GONÇALVES SANTANA** - Matrícula nº 300117577;
- Membro: **MARIA LUÍZA DE SOUZA MOURA** - Matrícula nº 300139292;
- Membro: **QUELI BOTELHO DOS SANTOS** - Matrícula nº 300112466;
- Membro: **CARLOS ANTÔNIO TRAJANO BORGES** - Matrícula nº 300035559.

Art. 3º - O prazo para a conclusão dos trabalhos será de 60 (sessenta) dias, no período de **25/10/2021 a 23/12/2021**, podendo ser prorrogado mediante necessidade.

Art. 4º - Os relatórios emitidos pela presente Comissão serão submetidos à apreciação da Direção Geral do DETRAN/RO.

Art. 5º - Esta portaria entra em vigor a partir desta data.

**PAULO HIGO FERREIRA DE ALMEIDA**

Diretor Geral

Protocolo 0021194193

Portaria nº 1774 de 25 de outubro de 2021

O DIRETOR GERAL DO DEPARTAMENTO ESTADUAL DE TRÂNSITO – DETRAN/RO, no uso de suas atribuições conferidas pela Lei Complementar



nº 369, de 22 de fevereiro de 2007, Art. 21 e seus incisos, e conforme o Processo nº 0010.486561/2021-16;

**Resolve:**

Art. 1º - **Designar** o servidor **ADILSON RODRIGUES**, estatutário/Detran, matrícula 300092694, para responder, em substituição ao servidor **EDIVALDO LEITE RODRIGUES**, matrícula 300168333, pelo cargo de **Chefe de Seção de Registro da CIRETRAN de Santa Luzia - 3ª CATEGORIA, CDS-01**, no período de **03/11/2021 a 02/12/2021**, correspondente ao gozo de férias do titular.

Art. 2º - Esta portaria entra em vigor a partir de sua publicação.

**PAULO HIGO FERREIRA DE ALMEIDA**

Diretor Geral

Protocolo 0021608371

Portaria nº 1778 de 25 de outubro de 2021

O DIRETOR GERAL DO DEPARTAMENTO ESTADUAL DE TRÂNSITO – DETRAN/RO, no uso de suas atribuições conferidas pela Lei Complementar nº 369, de 22 de fevereiro de 2007, Art. 21, e conforme o Processo nº 0010.474156/2021-47;

**Resolve:**

Art. 1º - **Conceder Licença Gala-Casamento** ao servidor **GABRIEL BRITES PEREIRA DOS SANTOS**, matrícula **300077723**, lotado em Ariquemes, no período de **09/10/2021 a 16/10/2021**.

Art. 2º - Esta portaria entra em vigor com efeitos retroativos à 09/10/2021.

**PAULO HIGO FERREIRA DE ALMEIDA**

Diretor Geral

Protocolo 0021611539

Portaria nº 1775 de 25 de outubro de 2021

O DIRETOR GERAL DO DEPARTAMENTO ESTADUAL DE TRÂNSITO – DETRAN/RO, no uso de suas atribuições conferidas pela Lei Complementar nº 369, de 22 de fevereiro de 2007, Art. 21, e conforme o Processo nº 0010.404438/2021-87;

**Resolve:**

Art. 1º - **Dispensar**, a partir de **03 de setembro de 2021**, o servidor abaixo relacionado, estatutário/DETRAN-RO, com base na Lei Complementar Estadual nº 369, de 22.02.2007 e suas alterações:

- **GILMAR APARECIDO PINHEIRO**, matrícula **300075765**, do cargo de Chefe de Seção Registro de CIRETRAN DE 1ª CATEGORIA, FG-04;

Art. 2º - **Nomear**, a partir de **03 de setembro de 2021**, a servidora abaixo relacionada, estatutária/DETRAN-RO, com base na Lei Complementar Estadual nº 369, de 22.02.2007 e suas alterações:

- **MARCILENE DE ALMEIDA ALBUQUERQUE**, matrícula **300093950**, no cargo de Chefe de Seção Registro de CIRETRAN DE 1ª CATEGORIA, FG-04;

Art. 3º - Esta portaria entra em vigor com efeitos retroativos à 03/09/2021.

**PAULO HIGO FERREIRA DE ALMEIDA**

Diretor Geral

Protocolo 0021609177

Portaria nº 1764 de 25 de outubro de 2021

O DIRETOR GERAL DO DEPARTAMENTO ESTADUAL DE TRÂNSITO – DETRAN/RO, no uso de suas atribuições conferidas pela Lei Complementar nº 369, de 22 de fevereiro de 2007, Art. 21 e seus incisos, e conforme o Processo nº 0010.294323/2018-72;

**Resolve:**

Art. 1º **Tornar sem efeito**, a Portaria nº 1562 de 29 de setembro de 2021, publicada no DOE/RO nº 199 de 05/10/2021, que concedeu Licença Prêmio por Assiduidade, com fundamento no Art. 116, V c/c os artigos 123 a 127 da Lei Complementar nº 68, de 09.12.92, à servidora **VALÉRIA TRINDADE DE MELO**, Agente Administrativo, matrícula nº 300035705.

Art. 2º - Esta Portaria entra em vigor a partir desta data.

**PAULO HIGO FERREIRA DE ALMEIDA**

Diretor Geral

Protocolo 0021588642

Portaria nº 1784 de 25 de outubro de 2021

O DIRETOR GERAL DO DEPARTAMENTO ESTADUAL DE TRÂNSITO – DETRAN/RO, no uso de suas atribuições conferidas pela Lei Complementar nº 369, de 22 de fevereiro de 2007, Art. 21 e seus incisos, e conforme o Processo nº 0010.484958/2021-65;

**Resolve:**

Art. 1º - **Designar** o servidor **FABRICIO MARQUES DA SILVA SANTOS**, estatutário/DETRAN, matrícula 300138841, para responder, em substituição ao servidor **GEOVANE GABRIEL FERREIRA**, matrícula 300079384, pelo cargo de **Chefe de Seção de Vistoria da CIRETRAN de Ji-Paraná - 1ª CATEGORIA, CDS-01**, no período de **20/10/2021 a 29/10/2021**, correspondente ao gozo de férias do titular.

Art. 2º - Esta portaria entra em vigor com efeitos retroativos a 01/10/2021.

**PAULO HIGO FERREIRA DE ALMEIDA**

Diretor Geral

Protocolo 0021611854

Portaria nº 1783 de 25 de outubro de 2021

O DIRETOR GERAL DO DEPARTAMENTO ESTADUAL DE TRÂNSITO – DETRAN/RO, no uso de suas atribuições conferidas pela Lei Complementar nº 369, de 22 de fevereiro de 2007, Art. 21 e seus incisos, e conforme o Processo nº 0010.486341/2021-84;

**Resolve:**

Art. 1º - **Designar** o servidor **DIRLEY GUERRA DE ALMEIDA**, Celetista, matrícula 300035564, para responder, em substituição ao servidor **EVÂNGELO RONCONI**, matrícula 300159052, pelo cargo de Presidente de Comissão Examinadora, C **DS-06**, da COMEX Rolim de Moura - X, no período de **01/11/2021 a 15/11/2021**, correspondente ao gozo de férias do titular.

Art. 2º - Esta portaria entra em vigor nesta data.

**PAULO HIGO FERREIRA DE ALMEIDA**

Diretor Geral

Protocolo 0021611749

Portaria nº 1782 de 25 de outubro de 2021

O DIRETOR GERAL DO DEPARTAMENTO ESTADUAL DE TRÂNSITO – DETRAN/RO, no uso de suas atribuições conferidas pela Lei Complementar n.º 369, de 22 de fevereiro de 2007, Art. 21 e seus incisos, e conforme o Processo n.º 0010.429094/2021-19;

**Resolve:**

Art. 1º - **Designar** o servidor **DIRLEY GUERRA DE ALMEIDA**, Celetista, matrícula 300035564, para responder, em substituição ao servidor **MAURÍCIO FERREIRA ALVES**, matrícula 300036005, pelo cargo de **Membro de Comissão Examinadora - CDS-05** da COMEX Jaru -VII, no período de **20/10/2021 a 29/10/2021**, correspondente ao gozo de férias do titular.

Art. 2º - Esta portaria entra em vigor com efeitos retroativos à 20/10/2021.

**PAULO HIGO FERREIRA DE ALMEIDA**

Diretor Geral

Protocolo 0021611743

Portaria nº 1781 de 25 de outubro de 2021

O DIRETOR GERAL DO DEPARTAMENTO ESTADUAL DE TRÂNSITO – DETRAN/RO, no uso de suas atribuições conferidas pela Lei Complementar n.º 369, de 22 de fevereiro de 2007, Art. 21 e seus incisos, e conforme o Processo n.º 0010.486590/2021-70;

**Resolve:**

Art. 1º - **Designar** a servidora **VANDA BACKES DA SILVA SANTOS**, Estatutária/DETRAN, matrícula 300143548, para responder, em substituição à servidora **GEOVANA DA SILVA GERALDINO**, matrícula 300143548, pelo cargo de **Chefe de CIRETRAN de Alto Alegre dos Parecis - 3ª CATEGORIA, CDS-05**, concomitante ao cargo de Chefe de Seção de Registro, no período de **19/10/2021 a 28/10/2021**, correspondente ao atestado médico da titular.

Art. 2º - Esta portaria entra em vigor com efeitos retroativos à 19/10/2021..

**PAULO HIGO FERREIRA DE ALMEIDA**

Diretor Geral

Protocolo 0021611737

Portaria nº 1780 de 25 de outubro de 2021

O DIRETOR GERAL DO DEPARTAMENTO ESTADUAL DE TRÂNSITO – DETRAN/RO, no uso de suas atribuições conferidas pela Lei Complementar n.º 369, de 22 de fevereiro de 2007, Art. 21 e seus incisos, e conforme o Processo n.º 0010.485343/2021-56;

**Resolve:**

Art. 1º - **Designar** o servidor **GILSON CARLOS DA SILVA**, Estatutário/DETRAN, matrícula 300082198, para responder, em substituição a servidora **SÔNIA MARIA MACCARI**, matrícula 300075429, pelo cargo de **Chefe de CIRETRAN de Campo Novo - 3ª CATEGORIA, CDS-05**, concomitante ao cargo de Chefe de Seção de Vistoria, Infrações e Penalidades, no período de **03/11/2021 a 12/11/2021**, correspondente ao gozo de férias da titular.

Art. 2º - Esta portaria entra em vigor nesta data.

**PAULO HIGO FERREIRA DE ALMEIDA**

Diretor Geral

Protocolo 0021611724

Portaria nº 1779 de 25 de outubro de 2021

O DIRETOR GERAL DO DEPARTAMENTO ESTADUAL DE TRÂNSITO – DETRAN/RO, no uso de suas atribuições conferidas pela Lei Complementar n.º 369, de 22 de fevereiro de 2007, Art. 21 e seus incisos, e conforme o Processo n.º 0010.494712/2021-00;

**Resolve:**

Art. 1º - **Designar** o servidor **WESLEY CRISTIANO TEIXEIRA SOARES**, Estatutário/DETRAN, matrícula 300072826, para responder, em substituição ao servidor **MAURO SERGIO DA SILVA RODRIGUES**, matrícula 300075802, pelo cargo de **Chefe de CIRETRAN de Primavera de Rondônia - 3ª CATEGORIA, CDS-05**, concomitante ao cargo de Chefe de Seção de Vistoria, Infrações e Penalidades, no período de **03/11/2021 a 12/11/2021**, correspondente ao gozo de férias do titular.

Art. 2º - Esta portaria entra em vigor nesta data.

**PAULO HIGO FERREIRA DE ALMEIDA**

Diretor Geral

Protocolo 0021611569

Portaria nº 1745 de 19 de outubro de 2021

O DIRETOR GERAL DO DEPARTAMENTO ESTADUAL DE TRÂNSITO – DETRAN/RO, no uso de suas atribuições conferidas pela Lei Complementar n.º 369, de 22 de fevereiro de 2007, Art. 21 e seus incisos, e conforme o Processo n.º 0010.480921/2021-68;

**Resolve:**

Art. 1º - **Designar** a servidora **VANDERLUCIA DE SOUZA FARIAS**, estatutária/DeTRAN, matrícula 300139779, para responder, em substituição à servidora **CELIA FAUSTINO DE FREITAS**, matrícula 300160995, como **Chefe de CIRETRAN de Nova Mamoré - 3ª Categoria, CDS-05**, concomitante ao cargo de Chefe de Seção de Registro, no período de **01 a 30 de novembro de 2021**, correspondente ao gozo de férias da titular.

Art. 2º - Esta portaria entra em vigor nesta data.

**PAULO HIGO FERREIRA DE ALMEIDA**

Diretor Geral

Protocolo 0021477311

Portaria nº 1746 de 19 de outubro de 2021

O DIRETOR GERAL DO DEPARTAMENTO ESTADUAL DE TRÂNSITO – DETRAN/RO, no uso de suas atribuições conferidas pela Lei Complementar n.º 369, de 22 de fevereiro de 2007, Art. 21 e seus incisos, e conforme o Processo n.º 0010.471612/2021-05;

**Resolve:**

Art. 1º - **Designar** o servidor **ANDRE KLEY**, estatutário/Detran, matrícula 300131733, para responder, em substituição ao servidor **PAULO EDUARDO DA SILVA VASCONCELOS**, matrícula 300131706, pelo cargo de Coordenador de Tecnologia da Informação, **CDS-09**, no período de **20 a 29 de outubro**, correspondente ao gozo de férias do titular.

Art. 2º - Esta portaria entra em vigor com efeitos retroativos à 20/10/2021.

**PAULO HIGO FERREIRA DE ALMEIDA**

Diretor Geral

Protocolo 0021477346

Portaria nº 1748 de 20 de outubro de 2021

O DIRETOR GERAL DO DEPARTAMENTO ESTADUAL DE TRÂNSITO – DETRAN/RO, no uso de suas atribuições conferidas pela Lei Complementar n.º 369, de 22 de fevereiro de 2007, Art. 21 e conforme o Processo n.º 0010.371486/2021-81;

**Resolve:**

Art. 1º - **Nomear**, a partir de **1º de outubro de 2021**, a servidora **LUCIANE MARCELE DE OLIVEIRA SILVA**, matrícula 300088212, estatutária/DETRAN-RO, no cargo de Chefe de Seção de Cadastro e Conferência, FG-04.

Art. 2º - Esta portaria entra em vigor com efeitos retroativos à 01/10/2021.

**PAULO HIGO FERREIRA DE ALMEIDA**

Diretor Geral

Protocolo 0021482348

#### ERRATA

O DIRETOR GERAL DO DEPARTAMENTO ESTADUAL DE TRÂNSITO – DETRAN/RO, no uso de suas atribuições conferidas pela Lei Complementar n.º 369, de 22 de fevereiro de 2007, Art. 21 e seus incisos, e conforme o Processo n.º 0010.455094/2021-74;

**Resolve:**

**Corrigir** em parte o teor da Portaria nº 1722 de 18 de outubro de 2021, publicada no Diário Oficial do Estado de Rondônia – DOE/RO nº 209, de 20/10/2021, que outorgou a Medalha “Mérito do Serviço de Trânsito”, aos servidores civis e administrativos lotados no DETRAN/RO, como símbolo do reconhecimento por parte do Estado da atuação relevante nas atividades de segurança do trânsito:

**Onde se lê:**

JOSÉLIA FERREIRA DA SILVA
MIRIAN DE JESUS DANTAS FERNANDES MACÊDO
<b>SÉRGIO CARVALHO AGRA</b>
EDNEY GONÇALVES FERREIRA
NATALICE DE JESUS CASTRO DIAS
ALTAMIRA PEREIRA DA SILVA
MARIA CÉLIA RAMOS CIPRIANO LOPES
LUCIA ELAINE RODRIGUES JUNQUEIRA
SELMA ALVES FERREIRA
SELMA MARTINS DE LIMA
JANET CÂNDIDA GOMES PEREIRA
MARIA APARECIDA ALVES
JOSÉ AMÉRICO TAVARES BATISTA
MAURÍCIO FERREIRA ALVES
LUCIENE CRISTINA STAUT
SANDRA D'ARC DIAS
ISRAEL MILHOMEM DOS SANTOS
MARIA MOURA DA FONSECA RODRIGUES

**Leia-se:**

JOSÉLIA FERREIRA DA SILVA
MIRIAN DE JESUS DANTAS FERNANDES MACÊDO
EDNEY GONÇALVES FERREIRA
NATALICE DE JESUS CASTRO DIAS
ALTAMIRA PEREIRA DA SILVA
MARIA CÉLIA RAMOS CIPRIANO LOPES
LUCIA ELAINE RODRIGUES JUNQUEIRA

SELMA ALVES FERREIRA
SELMA MARTINS DE LIMA
JANET CÂNDIDA GOMES PEREIRA
MARIA APARECIDA ALVES
JOSÉ AMÉRICO TAVARES BATISTA
MAURÍCIO FERREIRA ALVES
LUCIENE CRISTINA STAUT
SANDRA D'ARC DIAS
ISRAEL MILHOMEM DOS SANTOS
MARIA MOURA DA FONSECA RODRIGUES

**PAULO HIGO FERREIRA DE ALMEIDA**

Diretor Geral

Protocolo 0021607222

**ERRATA**

O DIRETOR GERAL DO DEPARTAMENTO ESTADUAL DE TRÂNSITO – DETRAN/RO, no uso de suas atribuições conferidas pela Lei Complementar nº 369, de 22 de fevereiro de 2007, Art. 21 e seus incisos, e conforme o Processo nº 0010.455094/2021-74;

**Resolve:**

**Corrigir** em parte o teor da Portaria nº 1721 de 18 de outubro de 2021, publicada no Diário Oficial do Estado de Rondônia – DOE/RO n.º 209, de 20/10/2021, que outorgou a Medalha “Mérito de Trânsito – Em Defesa da Vida” aos servidores abaixo relacionados, por terem se destacados nas suas funções e com atuação relevante nas atividades de segurança do trânsito.

**Onde se lê:**

WELTON RONEY NUNES RIBEIRO
ONÉSIO VIANA OLIVEIRA
IVANETE PAES FARIAS AQUINO
SHEILA XIMENES DE SOUZA
SAMIA DE LIMA ALMEIDA
TELMA FERREIRA DA SILVA
ADRIANA SILVA OLIVEIRA
DIONES CEZAR PEREIRA FUENTES
LUIZA DE JESUS ALVES SILVA
MARLI FABIANA DA SILVA
VALÉRIA TRINDADE DE MELO PINTO
MARCOS LIMA AGUIAR
LUIGUE ANTELMO FREIRE FRAGA ROCHA COUTO
ROBSON HERCULANO
DOUGLAS DA SILVA TAVARES
ANDERSON RICARDO DA SILVA
PREVES SANTONIRA

**Leia-se:**

WELTON RONEY NUNES RIBEIRO
ONÉSIO VIANA OLIVEIRA
IVANETE PAES FARIAS AQUINO
SHEILA XIMENES DE SOUZA
SAMIA DE LIMA ALMEIDA
TELMA FERREIRA DA SILVA
ADRIANA SILVA OLIVEIRA
DIONES CEZAR PEREIRA FUENTES
LUIZA DE JESUS ALVES SILVA
MARLI FABIANA DA SILVA
VALÉRIA TRINDADE DE MELO PINTO
MARCOS LIMA AGUIAR
LUIGUE ANTELMO FREIRE FRAGA ROCHA COUTO
ROBSON HERCULANO
DOUGLAS DA SILVA TAVARES
ANDERSON RICARDO DA SILVA
PREVES SANTONIRA
<b>SÉRGIO CARVALHO AGRA</b>

**PAULO HIGO FERREIRA DE ALMEIDA**

Diretor Geral

Protocolo 0021607567

**AVISO**  
**AVISO DE LICITAÇÃO**  
**CONCORRÊNCIA N.º 001/2021**  
**PROCESSO N.º 0010.333808/2021-94**

O Departamento Estadual de Trânsito – DETRAN/RO, por intermédio da Comissão Permanente de Licitação de Materiais e Serviços, doravante denominada CPLMS/DETRAN/RO, nomeada através do Decreto de 06 de setembro de 2021 (DOE Ed. 180-5), Decreto de 06 de setembro de 2021 (DOE Ed. 180-4 ) e Decreto de 19 de junho de 2020 (DOE Ed. 119-2), torna público que se encontra autorizada a realização do certame, na modalidade de **CONCORRÊNCIA**, do tipo **MENOR PREÇO**, na forma de execução indireta, sob o regime de empreitada por **PREÇO GLOBAL**, em conformidade com a Lei Federal n.º 8.666/1993, e modificações posteriores, e sua alteração através do Decreto nº 9.412/2018, e o Decreto Estadual nº 21.675/2017 o qual se aplica subsidiariamente com a Lei Complementar nº 123/2006, Lei Estadual nº 2414 de 18 de fevereiro de 2011 e ainda o Decreto Estadual nº 16.089/2011, tendo por finalidade a qualificação de empresas e a seleção da proposta mais vantajosa, conforme disposições no presente Edital, com recursos próprios, previstos no orçamento do presente exercício, para **Construção da Sede da CIRETRAN, Pista de Testes de Direção e Pátio de Veículos em Alta Floresta D'Oeste/RO**.

**CONCORRÊNCIA N.º:** 001/2021

**PROCESSO ADMINISTRATIVO N.º:** 0010.333808/2021-94

**OBJETO:** Construção da Sede da CIRETRAN, Pista de Testes de Direção e Pátio de Veículos em Alta Floresta D'Oeste/RO.

**UNIDADE ORÇAMENTÁRIA:** 1520 – Departamento Estadual de Trânsito

**FONTE DE RECURSO:** 0240 – Recursos Próprios

**PROGRAMA:** 2110 – Modernização da Gestão Pública

**AÇÃO:** 1608 – Promover a Gestão do Patrimônio para Qualidade

**ELEMENTO DE DESPESA:** 4490.51.00 – 0640 – Obras e Despesas

**VALOR ESTIMULADO DA LICITAÇÃO:** **5.216.289,83** (Cinco milhões duzentos e dezesseis mil duzentos e oitenta e nove reais e oitenta e três centavos).

**DATA DE ABERTURA:** 29/11/2021 às 09h00m (Horário Local)

**LOCAL:** Sala da CPLMS/DETRAN/RO, sito a Rua Dr. José Adelino, 4477 – Costa e Silva, em Porto Velho/RO – CEP: 76.803-592 – Fone: (0xx) 69 3217-2574/2972/2974 – e-mail: cpl@detran.ro.gov.br.

**1. Por medidas de Segurança em razão da COVID-19, os procedimentos ocorrerão conforme exposto a seguir:**

1.1. As interessadas em realizar o cadastro poderão enviar a documentação via correspondência endereçada a CPLMS ou comparecer ao Setor entre os horários de 08:00 horas às 12:00 horas para entrega dos documentos, respeitando as regras previstas no Edital;

1.2. Considerando a prerrogativa do item 6.9 do Edital, as entregas dos envelopes deverão ocorrer preferencialmente via correios ou outro meio de correspondência para o endereço descrito no Instrumento Convocatório;

1.3. Sugerimos que o comparecimento à sessão seja realizado somente em casos que o interessado considerar imprescindível.

O Instrumento Convocatório e todos os elementos integrantes encontram-se disponíveis para consulta e retirada no endereço eletrônico acima mencionado, e, ainda, no site [www.detran.ro.gov.br](http://www.detran.ro.gov.br).

Porto Velho, 26 de outubro de 2021.

**Philippe Dionísio Mendonça**  
Presidente da CPLMS

Protocolo 0021641443

Portaria nº 1747 de 20 de outubro de 2021

O DIRETOR GERAL DO DEPARTAMENTO ESTADUAL DE TRÂNSITO – DETRAN/RO, no uso de suas atribuições conferidas pela Lei Complementar n.º 369, de 22 de fevereiro de 2007, Art. 21 e seus incisos, e conforme o Processo n.º 0010.421951/2021-32;

**Resolve:**

Art. 1º - **Conceder Licença Prêmio por Assiduidade**, com fundamento no Art. 116, V c/c os artigos 123 a 127 da Lei Complementar n.º 68, de 09.12.92, à servidora **DEUJIANE DE SOUZA REIS MACHADO**, matrícula 300093564, Auxiliar Administrativo, pertencente ao Quadro de Pessoal deste Departamento Estadual de Trânsito - DETRAN/RO, nos períodos de **DEZEMBRO de 2021, FEVEREIRO e MARÇO de 2022**, referente ao 2º quinquênio de 02/12/2014 a 01/12/2019.

Art. 2º - Esta portaria entra em vigor nesta data.

**PAULO HIGO FERREIRA DE ALMEIDA**  
Diretor Geral

Protocolo 0021481187

Portaria nº 1751 de 20 de outubro de 2021

O DIRETOR GERAL DO DEPARTAMENTO ESTADUAL DE TRÂNSITO – DETRAN/RO, no uso de suas atribuições conferidas pela Lei Complementar n.º 369, de 22 de fevereiro de 2007, Art. 21 e conforme o Processo nº 0010.476378/2021-02;

**Resolve:**

Art. 1º - **Conceder Licença Paternidade** ao servidor **WANDERSON MARTINS GONCALVES**, matrícula 300142839, estatutário, pertencente ao quadro do Departamento Estadual de Trânsito - DETRAN/RO, no período de **13/10/2021 a 01/11/2021**.

Art. 2º - Esta portaria entra em vigor com efeitos retroativos à 13/10/2021.

**PAULO HIGO FERREIRA DE ALMEIDA**  
Diretor Geral

Protocolo 0021495712

Notificação nº 17/2021/DETRAN-CTEC

**NOTIFICAÇÃO DE INSCRIÇÃO EM DÍVIDA ATIVA**

Pelo presente, ficam os ex-servidores abaixo relacionados notificados a regularizar no prazo de 10 (dez) dias, a contar da data de publicação deste, os

Autenticidade pode ser verificada em: <https://ppe.sistemas.ro.gov.br/Diof/Pdf/11196>

Diário assinado eletronicamente por GILSON BARBOSA - Diretor, em 27/10/2021, às 12:20

débitos relativo a proventos recebidos pelo DETRAN restando saldo remanescente – conta para ressarcimento Ag. 2757-X C/C 23307-2, sob pena de inscrição em dívida ativa.

Nome	CPF	Débito
ROZIANE DE OLIVEIRA LOPES	585.484.082-00	R\$ 2.085,79
ELIAS DA CONCEIÇÃO LIMA	782.799.502-06	R\$2.439,70
EDREI RIÇA SANTOS DA CRUZ	023.534.082-06	R\$ 1.826,06
ISAIAS TIAGO DE SOUZA	743.000.672-87	R\$ 2.561,58
IVANIA PIRES DA COSTA	596.501.172-53	R\$ 1.778,54
VANESSA SOARES DEL PIERO	890.645.932-72	R\$ 1.032,07
MARCIO BAZZI DOS SANTOS	002.970.452-96	R\$ 2.552,52
OSANA PEREIRA COSTA	522.166.322-87	R\$ 1.398,69

PAULO HIGO FERREIRA DE ALMEIDA

Diretor Geral

Protocolo 0021606068

## EMATER

### AVISO

AVISO DE LICITAÇÃO

**EDITAL DE PREGÃO ELETRÔNICO Nº. 072/2021/EMATER-RO**

3ª Chamada do P.E. Nº 021/2021

A Entidade Autárquica de Assistência Técnica e Extensão Rural do Estado de Rondônia – EMATER-RO, através de seu Diretor Vice Presidente, torna público que se encontra autorizada a realização da licitação na Modalidade PREGÃO, forma ELETRÔNICA, sob o Nº. **072/2021/EMATER/RO**, do tipo MENOR PREÇO, critério de julgamento **MENOR PREÇO UNITÁRIO, com PARTICIPAÇÃO EXCLUSIVA PARA MICROEMPRESAS, EMPRESAS DE PEQUENO PORTE E EQUIPARADOS A ME/EPP**. O procedimento licitatório obedecerá, integralmente, a Lei Federal nº. 10.520/2002 e seu **Decreto Nº 10.024 de 20 de setembro de 2019**, bem como o Decreto Estadual nº 18.340/2013 de 06 de novembro de 2013 alterado pelo **Decreto Estadual nº 24.082 de 22 de julho de 2019**, e subsidiariamente, a Lei Federal nº 8.666/1993, com suas alterações, e ainda, **Artigos 42, 43, 44, 45 e 46 da Lei Complementar 123/2006**, tendo por finalidade a qualificação de empresas e a seleção da proposta mais vantajosa, conforme disposições descritas neste edital e seus anexos. **Comissão Permanente de Licitações de Materiais e Serviços - CPLMS.**

**PROCESSO ADMINISTRATIVO Nº.:0011.124043/2021-93/EMATER/RO.**

**OBJETO:** Aquisição de material de consumo, sendo: gêneros alimentícios perecíveis e não perecíveis), mediante **REGISTRO DE PREÇO**, com a finalidade de atender as metodologias das atividades coletivas a serem desenvolvidas pelo Território Central/Escritório Regional de Ji-Paraná e Escritórios Locais **pelo período de 12 (doze) meses, conforme especificação no item 3 deste Termo de Referência.**

**VALOR ESTIMADO: R\$53.594,10 (cinquenta e três mil quinhentos e noventa e quatro reais e dez centavos)**

**TIPO: MENOR PREÇO UNITÁRIO**

**FONTE DE RECURSO:0240/0100/640/0300**

**PROGRAMA DE TRABALHO: 19.025.04.122.1015.2087e 19.025.20.606.2024.2019**

**ELEMENTO DE DESPESA: 339030-07**

**RECEBIMENTO DAS PROPOSTAS: dia 28/10/2021 às 08h00min até 12/11/2021 às 09h29min.**

**DATA DE ABERTURA: dia 12 de Novembro de 2021, às 09h30min. (HORÁRIO DE BRASÍLIA - DF)**

**ENDEREÇO ELETRÔNICO: [www.comprasgovernamentais.gov.br](http://www.comprasgovernamentais.gov.br)**

**CÓDIGO DA UASG: 926584**

O Instrumento Convocatório e todos os elementos integrantes encontram-se disponíveis para consulta e retirada no endereço eletrônico acima mencionado, e, ainda, no site [www.emater.ro.gov.br](http://www.emater.ro.gov.br).

Maiores informações e esclarecimentos sobre o certame serão prestados pela Pregoeira e Equipe de Apoio designados, na Comissão Permanente de Licitações de Materiais e Serviços - CPLMS, sito ao Complexo Rio Madeira – Av. Farquar nº 2986, Edifício Rio Jamari, 1º Andar, Curvo 02, Bairro: Pedrinhas, em Porto Velho/RO - CEP: 76.801-470.

Não havendo expediente ou ocorrendo qualquer fato superveniente que impeça a abertura do certame na data marcada, a sessão será automaticamente transferida para o primeiro dia útil subsequente, no mesmo horário e locais estabelecidos no preâmbulo deste Edital, desde que não haja comunicação da Pregoeira em contrário.

Porto Velho - RO, 26 de Outubro de 2021.

**JOSÉ DE ARIMATEIA DA SILVA**

**DIRETOR VICE PRESIDENTE**

**EMATER-RO**

Protocolo 0021624700

Decisão nº 28/2021/EMATER-CPLMS

O Diretor Vice - Presidente da ENTIDADE AUTÁRQUICA DE ASSISTÊNCIA TÉCNICA E EXTENSÃO RURAL DO ESTADO DE RONDÔNIA – EMATER-RO, no uso de suas atribuições legais que lhe são conferidas, RESOLVE com fundamento nos termos do artigo 24, II, da Lei Federal nº. 8.666/93, **DECLARAR DISPENSÁVEL** a Licitação, objetivando a **Contratação de empresa especializada para prestação de serviços de manutenção em poço semi-artesiano, com fornecimento de peças, equipamentos, componentes, para atender as necessidades da EMATER-RO**, no valor total de **R\$ 3.590,00 (três mil quinhentos e noventa reais)**, em favor da empresa **THAILA NASCIMENTO DA COSTA NOBRE - ME**, inscrita no CNPJ sob o nº. 38.141.498/0001-85, conforme parecer jurídico nº 275/2021/PGE-EMATER inserido no SEI de nº 0021638656, Processo SEI nº 0011.432237/2021-60. Registre-se, Publique-se e

Cumpra-se.

Porto Velho-RO, 26 de Outubro de 2021.

**JOSÉ DE ARIMATEIA DA SILVA**  
**DIRETOR VICE - PRESIDENTE**  
**EMATER-RO**

Protocolo 0021639613

**TERMO DE HOMOLOGAÇÃO****Processo nº 0011.349204/2021-50**

**A Entidade Autárquica de Assistência Técnica e Extensão Rural do Estado de Rondônia – EMATER-RO**, pelo presente instrumento, **RECONHECE E HOMOLOGA** a prestação de contas de diárias em favor dos (as) funcionários(as) **Leandro Gadelha de Oliveira**, perfazendo o valor de R\$ 875,00 (Oitocentos e setenta e cinco reais), **Welliton Assis de Lima**, perfazendo o valor de R\$ 875,00 ( Oitocentos e setenta e cinco reais)), **Dionísio Dantas de Queiroga**, perfazendo o valor de R\$ 875,00 ( Oitocentos e setenta e cinco reais)), **Poliana Moulaz de Oliveira**, perfazendo o valor de R\$ 875,00 ( Oitocentos e setenta e cinco reais), **Cícero de Souza**, perfazendo o valor de R\$ 875,00 ( Oitocentos e setenta e cinco reais), **Rogério Costa dos Santos**, perfazendo o valor de R\$ 875,00 ( Oitocentos e setenta e cinco reais), **Adevar José Dantas**, perfazendo o valor de R\$ 875,00 ( Oitocentos e setenta e cinco reais), **Vanderlei Soares Rosa**, perfazendo o valor de R\$ 875,00 ( Oitocentos e setenta e cinco reais), **Geuzenira Ilaede Alves de Souza**, perfazendo o valor de R\$ 875,00 ( Oitocentos e setenta e cinco reais), no **período de 15 a 18/08/2021**, de acordo com o Decreto nº 18.728, de 27 de Março de 2014.

Porto Velho (RO), 26 de outubro de 2021.

**JOSÉ DE ARIMATEIA DA SILVA**  
 Diretor Vice Presidente

Protocolo 0021629493

Decisão nº 29/2021/EMATER-CPLMS

O DiretorVice- PresidentedaENTIDADEAUTÁRQUICADE ASSISTÊNCIA TÉCNICA E EXTENSÃO RURAL DO ESTADO DERONDÔNIA– EMATER-RO, no uso de suas atribuições legais que lhe são conferidas, RESOLVE com fundamento nos termos do art. 25, I, II e III da Lei Federal nº. 8.666/93, **DECLARAR INEXIGÍVEL** a Licitação, objetivandoa **contratação de empresa especializada para prestação de serviço de “Fornecimento de Água Encanada e Tratada”, visando atender as necessidades da EMATER-RO na Unidade do Escritório Local de Alto Alegre dos Parecis, por prazo indeterminado**, no valor total estimado de **R\$ 900,00 (novecentos reais)**, em favor da Empresa **SISTEMA AUTONOMO DE AGUA E ESGOTO DE ALTO ALEGRE DOS PARECIS**, inscrita no CNPJ sob o nº 19.433.497/0001-60, conforme parecer jurídico nº. 273/PGE/EMATER/RO 0021486014 - processo n.º 0011.471848/2021-23 e Certidão Id. 0021663123. Registre-se, Publique-se e Cumpra-se.

Porto Velho-RO, 27 de Outubro de 2021.

**JOSÉ DE ARIMATEIA DA SILVA**  
**DIRETOR VICE - PRESIDENTE**  
**EMATER-RO**

Protocolo 0021663597

Decisão nº 90/2021/EMATER-PRES

O Diretor Vice-Presidente da Entidade Autárquica de Assistência Técnica e Extensão Rural do Estado de Rondônia - EMATER-RO, usando das atribuições legais que lhe confere a Lei 3.138 de 05/07/2013, publicada no DOE nº 2249 em 05/07/2013, Lei nº 3.937 de 30/11/2016, publicada DOE nº 222 em 30/11/2016, Decreto nº 19.460 de 20/01/2015, publicado no DOE nº 2624 em 20/01/2015, Decreto nº 22.911 de 07/06/2018, publicado DOE nº 103 em 07/06/2018 e Portaria de nomeação nº 059/2019 de 23/01/2019, publicada no DOE nº 018 em 29/01/2019 - página 349, considerando as inscrições no PDCA(id. 0011.444987/2021-84, 0011.424684/2021-45, classificação (id. 0021149967), liberação orçamentária a financeira (id. 0021567880),apresentação dos atestados demissionais (id. 0021317548, 0021317761) e após o cumprimento dos requisitos previstos no artigo 12-II (Letras a, b, c, d, e) da instrução supracitada, **HOMOLOGO A ADESÃO ao Plano de Demissão de ComumAcordo – PDCA, conforme quadro de classificação abaixo :**

LISTA DE CLASSIFICAÇÃO									
Ordem de Classificação	Nome	CPF	PIS	LOTAÇÃO	CARGO	Aposentado (I Critério)	Admissão (II Critério)	Data de Nascimento (III Critério)	Matricula(desempate)
1	PEDRO AFONSO MARQUES DE MENDONÇA	438.587.162-00	210.10189.90-7	Escritório Local Guajará Mirim	Extensionista Rural Nível Médio	Não	03/02/2010	03/09/1972	3582
2	CHIARA CECILIA DA SILVA CARNEIRO	436.815.492-49	124.56375.80-9	Escritório Local Guajará Mirim	Extensionista Social Nível Superior	Não	02/02/2010	19/08/1972	3578

**Prazo Recursal** - Fica concedido o prazo de 1 (um) dia útil, para apresentação de recursos e pedidos de desistência nos termos dos artigos 13 da Instrução Normativa nº 005/2019, **contados a partir do primeiro dia útil após a publicação na imprensa oficial da presente HOMOLOGAÇÃO** .

Porto Velho, 27 de outubro de 2021.

**JOSÉ DE ARIMATEIA DA SILVA**  
 Diretor Vice Presidente  
 EMATER-RO

Protocolo 0021665178

## AVISO

## AVISO DE LICITAÇÃO

## EDITAL DE PREGÃO ELETRÔNICO Nº. 068/2021/EMATER-RO

A Entidade Autárquica de Assistência Técnica e Extensão Rural do Estado de Rondônia – EMATER-RO, através de seu Diretor Vice Presidente, torna público que se encontra autorizada a realização da licitação na Modalidade PREGÃO, forma ELETRÔNICA, sob o Nº. 068/2021/EMATER/RO, do tipo MENOR PREÇO, critério de julgamento MENOR PREÇO UNITÁRIO, com PARTICIPAÇÃO EXCLUSIVA PARA MICROEMPRESAS, EMPRESAS DE PEQUENO PORTE E EQUIPARADOS A ME/EPP, exceto nos itens 01, 03 e 05 com participação por AMPLA CONCORRÊNCIA e Itens 02, 04 e 06 que são COTAS EXCLUSIVAS PARA ME/EPP. O procedimento licitatório obedecerá, integralmente, a Lei Federal nº. 10.520/2002 e seu Decreto Nº 10.024 de 20 de setembro de 2019, Decreto Estadual Nº 18.340 de 06 de Novembro de 2013, e subsidiariamente, a Lei Federal nº 8.666/1993, com suas alterações, e ainda, Artigos 42, 43, 44, 45 e 46 da Lei Complementar 123/2006, tendo por finalidade a qualificação de empresas e a seleção da proposta mais vantajosa, conforme disposições descritas neste edital e seus anexos. Comissão Permanente de Licitações de Materiais e Serviços - CPLMS.

PROCESSO ADMINISTRATIVO Nº.:0011.196470/2021-73/EMATER/RO.

OBJETO: Registro de Preço para futura e eventual Aquisição de Material de Processamento de Dados (Toner's), visando atender as necessidades da EMATER-RO pelo período de 12 (doze) meses, conforme detalhamento do objeto no item 03 deste Termo de Referência.

VALOR ESTIMADO: R\$ 691.509,83 (seiscentos e noventa e um mil quinhentos e nove reais e oitenta e três centavos)

TIPO: MENOR PREÇO UNITÁRIO

FONTE DE RECURSO: 0100/0300/0240/640

PROGRAMA DE TRABALHO: 19.025.04.122.1015.2087e 19.025.20.606.2024.2019

ELEMENTO DE DESPESA: 339030- 17

RECEBIMENTO DAS PROPOSTAS: dia 29/10/2021 às 08h00min até 16/11/2021 às 09h29min.

DATA DE ABERTURA: dia 16 de Novembro de 2021, às 09h30min. (HORÁRIO DE BRASÍLIA - DF)

ENDEREÇO ELETRÔNICO: [www.comprasgovernamentais.gov.br](http://www.comprasgovernamentais.gov.br)

CÓDIGO DA UASG: 926584

O Instrumento Convocatório e todos os elementos integrantes encontram-se disponíveis para consulta e retirada no endereço eletrônico acima mencionado, e, ainda, no site [www.emater.ro.gov.br](http://www.emater.ro.gov.br).

Maiores informações e esclarecimentos sobre o certame serão prestados pela Pregoeira e Equipe de Apoio designados, na Comissão Permanente de Licitações de Materiais e Serviços - CPLMS, sito ao Complexo Rio Madeira – Av. Farquar nº 2986, Edifício Rio Jamari, 1º Andar, Curvo 02, Bairro: Pedrinhas, em Porto Velho/RO - CEP: 76.801-470.

Não havendo expediente ou ocorrendo qualquer fato superveniente que impeça a abertura do certame na data marcada, a sessão será automaticamente transferida para o primeiro dia útil subsequente, no mesmo horário e locais estabelecidos no preâmbulo deste Edital, desde que não haja comunicação da Pregoeira em contrário.

Porto Velho/RO, 27 de Outubro de 2021.

JOSÉ DE ARIMATEIA DA SILVA  
DIRETOR VICE PRESIDENTE  
EMATER-RO

Protocolo 0021669586

## IPERON

Portaria nº 454 de 21 de outubro de 2021

Converter conversão de abono pecuniário.

A PRESIDENTE DO INSTITUTO DE PREVIDÊNCIA DOS SERVIDORES PÚBLICOS DO ESTADO DE RONDÔNIA no uso de suas atribuições que lhe confere o Decreto de 11 de janeiro de 2021, publicado no DOE/RO Nº 006 de 12/01/2021;

Considerando as atribuições definidas no Decreto nº 13.627, de 21/05/2008, especificamente o Artigo 8º, inciso XIX;

Considerando o teor da Resolução Normativa nº 004/GAB/IPERON de 03/11/2014, publicada no DOE/RO nº 2577 de 06/11/2014;

Considerando o teor do Processo nº 0016. 438012/2021-77

RESOLVE:

Art. 1º **CONVERTER** a conversão 10 (dez) dias de férias em Abono Pecuniário da servidora **DARICIA DO NASCIMENTO FERREIRA**, ocupante do Cargo de Chefe de Equipe CDS - 03, matrícula 300168053, pertencente ao Quadro de Pessoal do Instituto de Previdência dos Servidores Públicos do Estado de Rondônia - IPERON, referente ao exercício de 2021, concernente ao período de 07/11 a 16/11/2021, por interesse da Administração Pública.

Publique-se. Registre-se. Cumpra-se

MARIA REJANE SAMPAIO DOS SANTOS VIEIRA  
Presidente

Protocolo 0021531002

## EDITAL Nº 1/2021/IPERON-GEPEMEP

A DIRETORIA DE PREVIDÊNCIA DO INSTITUTO DE PREVIDÊNCIA DOS SERVIDORES PÚBLICOS DO ESTADO DE RONDÔNIA - IPERON vem por meio deste, **NOTIFICAR** a servidor aposentado **GELZILANE NORBERTO GOMES, Técnica Educacional I**, para comparecer na sede administrativa deste Instituto de Previdência, **dentro do prazo de 10 (dez) dias, a contar da publicação deste EDITAL**, para tratar de assunto de seu interesse, referente aos processos de aposentadoria migrado para o **SEI sob o nº 0016.117642/2019-96**, fazendo-se presente na Gerência de Perícia Médica e Psicossocial, localizada na Avenida Sete de Setembro, n. 2557- Bairro Nossa Senhora das Graças, CEP: 76.804-141, Porto Velho – RO, ou contato pelotelefone(069) 3216-9428.

UNIVERSA LAGOS  
Diretora de Previdência

Protocolo 0020672996



## AGERO

Notificação nº 732/2021/AGERO-DNFS

**AO SENHOR: FRANCISCO REGINALDO ROCHA****CPF: 726.517.762-20****ENDEREÇO: NOVA MAMORÉ - RO****PROCESSO SEI: 0001.252125/2020-65**

A Fiscalização da Agência Reguladora de Serviços Públicos Delegados de Rondônia -AGERO, no uso de suas atribuições legais com fulcro no artigo 18, § 1º e §2º da Resolução nº 019 de 04 de julho de 2018, notifica pelo presente Edital, por se encontrar em local incerto e não sabido a o senhor Francisco Reginaldo Rocha, inscrita do CPF nº 726.517.762-20, Nova Mamoré - RO, Auto de Infração/Boletim de Ocorrência nº 0000303. Sendo aplicada as penalidades contidas no art. 19 c/c art. 77 inciso IV letra J na Lei Complementar nº 366/07. Devendo assim, o mesmo recolher a Agência de Regulação de Serviços Públicos e Delegados do Estado de Rondônia – AGERO, através de DARE no site [www.sefin.ro.gov.br](http://www.sefin.ro.gov.br) código 8887 Dívida Ativa não Tributária – Auto de Infração, a quantia de 50 (cinquenta) UPF's.

Cabe-nos informar que, 01 (uma) UPF equivale a quantia de R\$ 74,47 (setenta e quatro reais e quarenta e sete centavos) data da autuação.

O Prazo para recolhimento da multa é de 15 (quinze) dias úteis, a partir do publicação desta notificação, devendo ser enviado o comprovante de pagamento para esta Diretoria, tendo também o mesmo prazo, ou seja, 15 (quinze) dias úteis para propor Defesa Prévia, devendo esta ser protocolado nesta AGERO, endereço: Rua Portugal nº 2373 – Pedrinhas – CEP: 76.801-556, Porto Velho-RO, ou endereço eletrônico e-mail: [defesa-dnfs@agero.ro.gov.br](mailto:defesa-dnfs@agero.ro.gov.br), que será posteriormente analisado pela Comissão de julgamento desta Agência de Regulação.

Caso já tenha realizado o pagamento e, por qualquer motivo, este não tenha sido ainda registrado, deverá apresentar o respectivo comprovante no endereço mencionado para que se proceda à devida baixa.

Porto Velho, 27 de outubro de 2021.

**GLEDSON DO R BORGES**

Fiscal/AGERO

Protocolo 0021655558

## CMR

Portaria nº 60 de 25 de outubro de 2021

O Diretor Presidente da Companhia de Mineração de Rondônia – CMR, nomeado através do Termo de Posse, de 21 de março de 2019, publicado no DOE/RO n. 055, de 26/03/19, às fls.141/142, e na Ata da Assembleia Geral Extraordinária, realizada em 21 de março de 2019, no uso de suas atribuições legais e de acordo com o disposto no Estatuto Social da Companhia de Mineração de Rondônia, criada e organizada pelo Decreto Lei n. 017/82.

**Art. 1º - DESTITUIR** a servidora abaixo relacionada, da **COMISSÃO DE FISCALIZAÇÃO**, referente ao Processo de Credenciamento, SEI nº 0008.184961/2020-40 da CMR-RO,

1. **MÁRCIA FERNANDA CARNEIRO** - Matrícula: 1010250.

**Art. 2º - INCLUIR**o servidor abaixo relacionado para compor a **COMISSÃO DE FISCALIZAÇÃO**, referente ao Processo de Credenciamento, SEI nº 0008.184961/2020-40 da CMR-RO,

2. **ITALO GABRIEL LAGASSI MACHADO** -Matrícula: 1011257

**Art. 3º - PREVALECE** os demais termos e servidores, à saber:

3. **DARIO DE SOUZA GULARTE** - Matrícula: 1011252

**Art. 4º** - A presente portaria retroagirá a contar de 21 de outubro de 2021.

Dê-se ciência, Publique-se e cumpra-se.

Porto Velho, 25 de outubro de 2021.

**EUCLIDES NOCKO**

Diretor Presidente

CMR-RO

Protocolo 0021602698

Portaria nº 61 de 26 de outubro de 2021

O Diretor Presidente da Companhia de Mineração de Rondônia – CMR, nomeado através do Termo de Posse, de 21 de março de 2019, publicado no DOE/RO n. 055, de 26/03/19, às fls. 141/142, e na Ata da Assembleia Geral Extraordinária, realizada em 21 de março de 2019, no uso de suas atribuições legais e de acordo com o disposto no Estatuto Social da Companhia de Mineração de Rondônia, criada e organizada pelo Decreto Lei n. 017/82.

RESOLVE:

Art. 1º NOMEAR, a contar de 1º de novembro de 2021, **DAMARA DANTAS DE OLIVEIRA**, no Cargo em Comissão de ASSESSOR NÍVEL I -GAM 1, na Sede Administrativa da Companhia de Mineração de Rondônia- CMR-RO.

Dê-se ciência, Publique-se e Cumpra-se.

Porto Velho-RO, 26 de outubro de 2021.

**EUCLIDES NOCKO**

Diretor Presidente CMR-RO

Protocolo 0021635645

## PREFEITURAS MUNICIPAIS

## MUNICÍPIO DE JI-PARANÁ

AVISO DE LICITAÇÃO  
TOMADA DE PREÇOS (MENOR PREÇO)  
Nº 012/2021/PMJP-RO

**PROCESSO ADMINISTRATIVO Nº 1-3400/2021/SEMAGRI**

O Município de Ji-Paraná, através da Comissão Permanente de Licitação - CPL, Decreto nº 15.710/2021, torna público que será realizada a **LICITAÇÃO** na modalidade **TOMADA DE PREÇOS**, tipo **MENOR PREÇO**, sob o regime de **emprego por preço global**. Processos nº 1-3400/2021/SEMAGRI, cujo objeto é a Contratação de empresa especializada em construção civil para executar a obra de reforma e ampliação do Feirão do Produtor do 2º Distrito, com fornecimento de mão-de-obra, equipamentos, materiais e tudo mais que se fizer bom e necessário para a execução dos serviços, visando atender às necessidades do(a) Secretaria Municipal de Agricultura e Pecuária – SEMAGRI. Valor total estimado da obra **R\$ 1.599.999,99 (um milhão, quinhentos e noventa e nove mil, novecentos e noventa e nove reais e noventa e nove centavos)**. Data de Abertura: **12/11/2021**. Horário: **9hs30min**. Local: Rua dos Brilhante, 130; Bairro Urupá; Ji-Paraná/RO. CEP: 76.900-150. Fone: (69) 3416 4043. O Edital e todo e todos os elementos integrantes do ato convocatório encontram-se disponíveis para consulta e retirada, na sede da Comissão Permanente de Licitação - CPL de segunda a sexta-feira das 07h30m às 13h30m, ou no endereço eletrônico: [www.ji-parana.ro.gov.br](http://www.ji-parana.ro.gov.br) e e-mail: [cpl@ji-parana.ro.gov.br](mailto:cpl@ji-parana.ro.gov.br).

Ji-Paraná, 26 de outubro de 2021.

**Adriana Bezerra Reis**  
Presidente-Pregoeira da CPL  
Decreto nº 15.710/2021

Protocolo DO10967

AVISO DE REAGENDAMENTO DE DATA  
PREGÃO ELETRÔNICO  
Nº 0120/2021/PMJP-RO

**PROCESSOS ADMINISTRATIVOS N. 1-8256/1-8446/2021 – SEMED**

A Prefeitura Municipal de Ji-Paraná, através de sua Pregoeira Oficial, Decreto nº 16.004/2021, torna público para conhecimento dos interessados o REAGENDAMENTO da licitação na modalidade **PREGÃO**, na forma **ELETRÔNICA**, para **REGISTRO DE PREÇOS**, com critério de julgamento **MENOR VALOR POR ITEM**, nos termos da Lei n. 10.520/02, do Decreto Federal n. 10.024/19, Decreto Municipal n. 14700/21 e suas alterações, Lei Complementar n. 123/06 aplicando-se, subsidiariamente, a Lei n. 8.666/93, cujo objeto é a contratação de empresa especializada no serviço de Buffet (*Coffee break*), fornecimento parcelado de refeições na categoria self-service sem balança, incluindo sobremesa e bebida refrigerante/suco/água para o almoço ou jantar, servidos no estabelecimento da contratada e também em local a ser definido pela Secretaria e refeições prontas tipo marmitex (com divisórias), a fim de atender às necessidades da Secretaria Municipal de Educação – SEMED. Valor Total Estimado: R\$ 229.807,50 (duzentos e vinte e nove mil, oitocentos e sete reais e cinquenta centavos). Foi REAGENDADA a data de Abertura para o dia: **11/11/2021**. Horário: **09hs30min** (Horário de Brasília-DF), no endereço eletrônico: [www.gov.br/pt-br/](http://www.gov.br/pt-br/) e no site <http://transparencia.ji-parana.ro.gov.br/> local este, onde poderá ser lida e retirada cópia completa do Edital.

Ji-Paraná/RO, 26 de outubro de 2021.

**Soraya Maia Grisante de Lucena**  
Pregoeira Oficial  
Decreto n. 16.004/2021

Protocolo DO10981

## PREFEITURA MUNICIPAL DE NOVO HORIZONTE DO OESTE-RO

ESTADO DE RONDÔNIA  
PREFEITURA MUNICIPAL DE NOVO HORIZONTE DO OESTE  
ADJUDICAÇÃO DA LICITAÇÃO  
PUBLICAÇÃO DE ADJUDICAÇÃO

##TEX A Prefeitura Municipal de Novo Horizonte do Oeste através da CPL, referente a publicação nº 645 de 26/10/2021, fica publicado adjudicação da licitação na modalidade de PREGÃO ELETRONICO SRP Nº 51/CPL/2021, PROCESSO Nº 809/SEMAGRI/2021, pela Secretaria Municipal de Agricultura DO OBJETO: REGISTRO DE PREÇO PARA FUTURA E EVENTUAL AQUISIÇÃO DE VEÍCULO DE CARGA 0 KM, CONFORME ESPECIFICAÇÕES DO TERMO DE REFERENCIA EM ANEXO. nos termos das Leis 8.666/93, 10.520/02 e Decreto nº 5.450/05. Onde as empresas vencedoras do certame FIBRA DISTRIBUIÇÃO & LOGÍSTICA - 29.887.078/0001-51, no valor de R\$: 585.000,00.

ELIAS DE OLIVEIRA  
Presidente CPL

Protocolo DO10973

ESTADO DE RONDÔNIA  
PREFEITURA MUNICIPAL DE NOVO HORIZONTE DO OESTE  
ADJUDICAÇÃO DA LICITAÇÃO  
PUBLICAÇÃO DE ADJUDICAÇÃO

##TEX A Prefeitura Municipal de Novo Horizonte do Oeste através da CPL, referente a publicação nº 642 de 26/10/2021, fica publicado adjudicação da licitação na modalidade de PREGÃO ELETRONICO SRP Nº 49/CPL/2021, PROCESSO Nº 801/SEMECE/2021, pela Secretaria Municipal de Educação DO OBJETO: REGISTRO DE PREÇOS PARA FUTURA E EVENTUAL AQUISIÇÃO DE UM VEÍCULO UTILITARIO O KM A DIESEL. nos termos das Leis 8.666/93, 10.520/02 e Decreto nº 5.450/05. Onde a empresa vencedora do certame FAVORITA COMERCIO E SERVICOS LTDA - 21.380.013/0001-03, no valor de R\$: 191.500,00.

ELIAS DE OLIVEIRA  
Presidente CPL

Protocolo DO10974

ESTADO DE RONDÔNIA

PREFEITURA MUNICIPAL DE NOVO HORIZONTE DO OESTE  
HOMOLOGAÇÃO DA LICITAÇÃO  
PUBLICAÇÃO DE HOMOLOGAÇÃO

##TEX A Prefeitura Municipal de Novo Horizonte do Oeste através da CPL, referente a publicação nº 643 de 26/10/2021, fica publicado homologação da licitação na modalidade de PREGÃO ELETRONICO SRP Nº 49/CPL/2021, PROCESSO Nº 801/SEMECE/2021, pela Secretaria Municipal de Educação DO OBJETO: REGISTRO DE PREÇOS PARA FUTURA E EVENTUAL AQUISIÇÃO DE UM VEÍCULO UTILITARIO O KM A DIESEL. nos termos das Leis 8.666/93, 10.520/02 e Decreto nº 5.450/05. Onde as empresas vencedoras do certame FAVORITAS COMERCIAL E SERVICOS LTDA - 21.380.013/0001-03, no valor de R\$: 191.500,00, Assinam: Pelo município de Novo Horizonte do Oeste, Cleiton Adriane Cheregatto. Pela empresa vencedora FAVORITAS COMERCIAL E SERVICOS LTDA, Renato Dias Rodrigues.

ELIAS DE OLIVEIRA

Protocolo DO10977

ESTADO DE RONDÔNIA  
PREFEITURA MUNICIPAL DE NOVO HORIZONTE DO OESTE  
HOMOLOGAÇÃO DA LICITAÇÃO  
PUBLICAÇÃO DE HOMOLOGAÇÃO

##TEX A Prefeitura Municipal de Novo Horizonte do Oeste através da CPL, referente a publicação nº 645 de 26/10/2021, fica publicado homologação da licitação na modalidade de PREGÃO ELETRONICO SRP Nº 51/CPL/2021, PROCESSO Nº 809/SEMAGRI/2021, pela Secretaria Municipal de Agricultura DO OBJETO: REGISTRO DE PREÇO PARA FUTURA E EVENTUAL AQUISIÇÃO DE VEÍCULO DE CARGA 0 KM, CONFORME ESPECIFICAÇÕES DO TERMO DE REFERENCIA EM ANEXO. nos termos das Leis 8.666/93, 10.520/02 e Decreto nº 5.450/05. Onde as empresas vencedoras do certame FIBRA DISTRIBUIÇÃO & LOGÍSTICA - 29.887.078/0001-51, no valor de R\$: 585.000,00, Assinam: Pelo município de Novo Horizonte do Oeste, Cleiton Adriane Cheregatto. Pela empresa vencedora FIBRA DISTRIBUIÇÃO & LOGÍSTICA, Jair Balduino de Souza.

ELIAS DE OLIVEIRA  
Presidente CPL

Protocolo DO10979

**PREFEITURA MUNICIPAL DE PIMENTA BUENO**

## EXTRATO DO CONTRATO Nº 071/2021 - P.G.M.

CONTRATANTE: PREFEITURA MUNICIPAL DE PIMENTA BUENO, inscrita o CNPJ Nº 04.092.680/0001-71, com sede Av. Castelo Branco 1046 Pimenta Bueno RO - CONTRATADO: HILGERT & CIA LTDA, inscrita no CNPJ nº 22.881.858/0001-45, com sede a Avenida Marechal Rondon, nº 1327, Centro, Ji-Paraná/RO, - DO OBJETO: O contrato tem como objeto a aquisição de Tubos corrugados em PEAD (POLIETILENO DE ALTA DENSIDADE), conforme especificações constantes no Pedido de Empenho nº 2672/2021, ficha 492 e 493, inseridos no processo 6134/2021, visando atender às necessidades da Secretaria Municipal de Obras e Serviços Públicos.- DO PREÇO: É de R\$ 344.960,00 (trezentos e quarenta e quatro mil, novecentos e sessenta reais), sendo o mesmo irrecorrível.- DA VERBA: As despesas decorrentes da presente contratação correrão à conta de recursos específicos consignados no Orçamento da Prefeitura Municipal de Pimenta Bueno RO deste exercício, na dotação abaixo discriminada Secretaria Municipal de Obras e Serviços Públicos Projeto Atividade: 26.782.2112.2221.0000 Manter Estradas Vicinais Elemento de Despesa: 4.4.90.51.00 Obras e Instalações. - CONVÊNIO Nº 122/2020/PJ/DER-RO e Contrapartida no valor de R\$ 46.250,00 (quarenta e seis mil, duzentos e cinquenta reais).- DO PRAZO: O prazo de vigência do contrato será de 30 (trinta) dias, a partir da data da assinatura do contrato, nos termos do artigo 57 da Lei nº 8.666, de 1993.- DATA: 25 de outubro de 2021

THIAGO ROBERTO GRACI  
PROCURADOR-GERAL  
PORTARIA MUNICIPAL Nº 141/2019

Protocolo DO10975

**AVISO DE CANCELAMENTO DO PREGÃO ELETRÔNICO Nº 139/2021**

A Prefeitura do Município de Pimenta Bueno/RO, através de seu Pregoeiro e Equipe de Apoio, nomeados através do Decreto Municipal nº5266/2019 de 11 de Junho de 2019, torna público a quem possa interessar o CANCELAMENTO da licitação na modalidade Pregão Eletrônico com PARTICIPAÇÃO ME/ME/EPP e Ampla estabelecidas no Âmbito Regional, modo de disputa ABERTO, do TIPO MENOR PREÇO POR ITEM. Objeto: **Aquisição de equipamentos e materiais permanentes destinados ao atendimento de pacientes de alto risco em emergências e urgências que necessitam de cuidados médicos.** Valor médio estimado para aquisição é na ordem de **R\$ 199.948,00 (cento e noventa e nove mil novecentos e quarenta e oito reais).** Motivo: Em razão da não publicação do aviso de licitação em um dos jornais, por se tratar de uma Emenda Parlamentar a falta dessa publicação pode prejudicar a prestação de contas. Informações na Av. Castelo Branco, nº 1046 Pimenta Bueno RO, CEP 76.970-000, Edital no Site [www.licitanet.com.br](http://www.licitanet.com.br) Pelos telefones: (34) 3014-6633 e (34) 99807-6633 - ou pelo e-mail [contato@licitanet.com.br](mailto:contato@licitanet.com.br). Pimenta Bueno-RO, 25 de outubro de 2021.

Juliana Soares Lopes  
Pregoeira Portaria 15/2020

Protocolo DO10992

## EXTRATO DO CONTRATO Nº 073/2021 - P.G.M.

CONTRATANTE: PREFEITURA MUNICIPAL DE PIMENTA BUENO, inscrita o CNPJ Nº 04.092.680/0001-71, com sede Av. Castelo Branco 1046 Pimenta Bueno RO - CONTRATADO: N. V. VERDE & CIA LTDA-ME, inscrita no CNPJ nº 03.363.727/0001-21, com sede a Rua Cauchero, n. 1765, Bairro Nova Brasília, Ji-Paraná/RO. - DO OBJETO: O contrato tem como objeto a aquisição de **PASTA LUBRIFICANTE PARA TUBOS E CONEXÕES COM EMBALAGEM DE 2,4 KG**, conforme especificações constantes no Pedido de Empenho nº 2673/2021, ficha 493, inseridos no processo 6134/2021, visando atender às necessidades da Secretaria Municipal de Obras e Serviços Públicos.- DO PREÇO: é de R\$ 1.290,00 (um mil, duzentos e noventa reais), sendo o mesmo irrecorrível.- DA VERBA: As despesas decorrentes da presente contratação correrão à conta de recursos específicos consignados no Orçamento da Prefeitura Municipal de Pimenta Bueno RO deste exercício, na dotação abaixo discriminada Secretaria Municipal de Obras e Serviços Públicos Projeto Atividade: 26.782.2112.2221.0000 Manter Estradas Vicinais Elemento de Despesa: 4.4.90.51.00 Obras e Instalações. - CONVÊNIO Nº 122/2020/PJ/DER-RO e Contrapartida. - DO PRAZO: O prazo de vigência do contrato será de 30 (trinta) dias, a partir da data da assinatura do contrato, nos termos do artigo 57 da Lei nº 8.666, de 1993.- DATA: 25 de outubro de 2021

THIAGO ROBERTO GRACI  
PROCURADOR-GERAL  
PORTARIA MUNICIPAL Nº 141/2019

Protocolo DO11000

**MUNICÍPIO DE CEREJEIRAS****PREFEITURA DE CEREJEIRAS-RO****Pregão Eletrônico nº. 108/2021.**

O Município de Cerejeiras – RO, através do Pregoeiro Oficial do Município nomeado pelo Decreto Municipal nº. 023/2017 torna público que realizará Licitação na modalidade Pregão Eletrônico, tipo Menor Preço, Modo de Disputa Aberto nos termos da Lei Federal nº 10.520/2002, Decreto Federal nº 10.024/2019 de 20/09/2019, Decreto Municipal nº. 122/2020 de 06/04/2020 e, subsidiariamente a Lei Federal 8.666/1993, de 21 de junho de 1993, com as alterações posteriores e Artigos 42, 43, 44 e 45 da Lei Complementar 123, de 14 de dezembro de 2006, Lei Complementar 147, de 07 de Agosto de 2014 e demais legislações vigentes pertinentes ao objeto. O presente Pregão Eletrônico tem por objeto a **Aquisição de material de consumo e material permanente para atender a Casa Acolhedora - Lar Feliz, para o restante do ano de 2021 e início de 2022, através da Secretaria Municipal de Assistência Social – SEMAS, com Recurso Convênio Estadual. Com valor total estimado em R\$ 53.645,43 (cinquenta e três mil seiscentos e quarenta e cinco reais quarenta e três centavos). Processo Administrativo Digital nº 387/2021.** Abertura de propostas e início da sessão pública: dia 10/11/2021, com início às 09:00 horas, horário de Brasília – DF, local [www.licitanet.com.br](http://www.licitanet.com.br) e [www.cerejeiras.ro.gov.br](http://www.cerejeiras.ro.gov.br) "acesso identificado no link - licitações". Informações Complementares: O Edital estará à disposição dos interessados nos sites retromencionados e na sala da CPL situada na AV: das Nações nº1919 centro de segunda a sexta-feira, das 07:00 às 13:00 horas, sem custos. Para maiores informações estaremos à disposição na sala da CPL de Segunda à Sexta Feira, exceto feriados, no horário de expediente supracitado ou pelo telefone (0XX69) 3342-2343.

Cerejeiras - RO, 26 de Outubro de 2021.

Eliandro Victor Zancanaro  
Pregoeiro Oficial do Município  
Dec. Nº. 023/2017.

Protocolo DO10976

**PREFEITURA MUNICIPAL DE VILHENA**

PREFEITURA MUNICIPAL DE VILHENA  
AVISO DE LICITAÇÃO  
CONCORRÊNCIA PÚBLICA Nº 004/2021/PMV  
PROCESSO ADM. Nº5013/2021/SEMED

O Município de Vilhena, através da CPLMO (Decreto nº 52.973/2021), torna público para conhecimento dos interessados que encontra-se instaurada a licitação, na modalidade Concorrência Pública sob o nº 004/2021/PMV, do tipo menor preço global, sob o regime de empreitada e execução indireta, de acordo com o edital. Legislação: Leis nº 8.666/1993, Lei Comp. nº 123/06 e 147/14. Requisitante: SEMED. Objeto: Contratação de empresa especializada para execução de obras de Construção de uma Escola de Educação Infantil - padrão FNDE tipo 1. Localização: Rua Josias Antônio da Silva, nº 1415, Setor 20, Quadra 01-A, Bairro Jardim das Oliveiras, no Município de Vilhena/RO. Fonte de Recursos:10110043 – FUNDEB 40% - Transferência do FUNDEB (tipo 1). Valor total estimado R\$ 3.657.392,19. Início da sessão pública: 30/11/2021, a partir das 08:00:00 horas (horário local). LOCAL: Município de Vilhena – Controladoria de Licitações- CL (CPLMO) – Paço Municipal, Situado na Rua Rony de Castro Pereira, 4177 - Bairro Jardim América, Vilhena – RO. Fone: (0xx) 69-3919-7082. O ato convocatório e todos os elementos integrantes encontram-se disponíveis para consulta e retirada (download), no site da Prefeitura ([vilhena.ro.gov.br/licitações](http://vilhena.ro.gov.br/licitações)) e no seu port. transparência, ou ainda, na Controladoria de Licitações - CL (CPLMO), das 07:00 às 13:00 horas, de segunda a sexta-feira, gratuitamente, devendo os interessados comparecer no endereço acima descrito, munidos de um HD externo e/ou PEN DRIVE (mídia digital que suporte arquivos em PDF) com memória livre suficiente para copiar os arquivos da parte técnica (projetos/planilhas/cronogramas).Vha-RO, 25/10/2021.

Paulo Augusto de Arruda Fainello  
Presidente da CPLMO

Protocolo DO10978

**PREFEITURA MUNICIPAL DE CACOAL**

AVISO DE SUSPENSÃO DE LICITAÇÃO  
TOMADA DE PREÇOS Nº 03/2021  
PROCESSO Nº 4026/GLOBAL/2021

OBJETO: CONTRATAÇÃO DE EMPRESA ESPECIALIZADA PARA CONSTRUÇÃO REMANESCENTE DE 01(UM) CENTRO DE EDUCAÇÃO INFANTIL (PROJETO PRO INFÂNCIA – TIPO 1 – MÉTODO CONVENCIONAL), através da Secretaria Municipal de Educação - SEMED. Comunicamos aos interessados na Tomada de Preços supracitada, publicado nos jornais: jornal A Gazeta de Rondônia, Associação Rondoniense dos Municípios - AROM, Diário Oficial do Estado/DOE, Diário Oficial da União/DOU e site [www.cacoal.ro.gov.br](http://www.cacoal.ro.gov.br), que encontra-se suspenso "SINE DIE" em decorrência de impugnação impetrada, e parcialmente acatada pelo setor de engenharia desta Prefeitura, portanto, sendo necessário correções no Projeto Básico. Maiores informações na SUPEL 3907-4278, das 07h30 às 13h30 ou nos sites [www.cacoal.ro.gov.br](http://www.cacoal.ro.gov.br). Cacoal – RO, 25 de outubro de 2021.

Valdenir Gonçalves Junior  
Vice Presidente da CPL  
Portaria 059/GP/21

Protocolo DO10980

**PREFEITURA MUNICIPAL DE JARU**

PREFEITURA MUNICIPAL DE JARU  
AVISO DE 2º REPUBLICAÇÃO DE LICITAÇÃO

**CRENCIAMENTO Nº 003/PMJ/2021**

Órgão Requisitante: Secretaria Municipal de Saúde – SEMUSA.

Processo nº 1-1658/PMJ/2021.

Objeto: CRENCIAMENTO de pessoas jurídicas com vistas no **Credenciamento de Empresa Especializada em Exame de Tomografia Computadorizada de CRÂNIO, TÓRAX E ABDÔMEN TOTAL COM LAUDO**, assim como Termo de Referência e Edital.

Autenticidade pode ser verificada em: <https://ppe.sistemas.ro.gov.br/Diof/Pdf/11196>

Diário assinado eletronicamente por GILSON BARBOSA - Diretor, em 27/10/2021, às 12:20

Data para cadastro dos envelopes: 27/10/2021, a partir das 08h30min, finalizando às 08h29min do dia 29/11/2021. Início da Sessão Pública: 29 de novembro de 2021, às 08h30min. A retirada do Edital completo poderá ser efetuada gratuitamente no site institucional do órgão: [www.jaru.ro.gov.br](http://www.jaru.ro.gov.br). Informações Complementares na Comissão Permanente de Licitações, sito a Rua Raimundo Cantanhede, nº. 1080, Setor 02, de segunda a sexta-feira, das 07h30min, às 11h30min, retornando das 13h30min, às 17h30m, exceto feriado. CONTATO: (69) 3521-6993, e-mail [cpl@jaru.ro.gov.br](mailto:cpl@jaru.ro.gov.br).

Jaru, terça-feira, 26 de outubro de 2021.

Olek Augusto Niedzwiecki Magalhães  
Presidente da CPL

Protocolo DO10982

## MUNICÍPIO DE NOVA UNIÃO

### AVISO DA LICITAÇÃO

#### PREGÃO ELETRÔNICO Nº. 075/2021 – (PMNU)

A PREFEITURA MUNICIPAL DE NOVA UNIÃO – RO torna público através dos autos do processo administrativo nº. 1116-1/SEMECET/2021, que será realizada a licitação na modalidade de Pregão na sua forma Eletrônica, do Tipo Menor Preço Unitário, no modo de disputa aberto, Com a finalidade de Aquisição de KITS DE GÊNEROS ALIMENTÍCIOS para serem utilizados na merenda escolar, referente ao Programa Nacional de Alimentação Escolar - PNAE, conforme termo de referência elaborado pela Secretaria Municipal de Educação e autorização do presente processo pelo prefeito municipal de Nova União/RO, para atender as necessidades da Secretaria de Educação do município de Nova União/RO, com o valor total estimado em **R\$ 37.759,26** (Trinta e sete mil setecentos e cinquenta e nove reais e vinte e seis centavos), conforme consta no edital e seus anexos. Com Limite do Acolhimento das Propostas até o dia 10/11/2021 as 08:00 (oito horas), Início da Análise das Propostas dia 10/11/2021 as 08:05 (oito horas e cinco minutos), Fim da Análise das Propostas dia 10/11/2021 as 08:55 (oito horas e cinquenta e cinco minutos) e Início da Abertura da Sessão Pública de Disputa dia 10/11/2021 as 09:00 (nove horas), obedecendo sempre o horário de Brasília. A íntegra do edital e seus anexos encontram – se à disposição na Comissão de Licitação. Dúvidas e pedidos de esclarecimentos deverão ser dirigidos à Comissão de Licitação – Prefeitura do Município de Nova União – RO, Rua Independência nº. 1135, Centro, ou pelos telefones 0xx(69)3466–1219/1220. O Edital encontra-se à disposição a partir de 27/10/2021 no site da Licitanet – [www.licitanet.com.br](http://www.licitanet.com.br) e [www.transparencia.novauniao.ro.gov.br](http://www.transparencia.novauniao.ro.gov.br).

Nova União/RO, 26 de outubro de 2021.

OSIEL FRANCISCO ALVES  
Pregoeiro

Protocolo DO10983

## PREFEITURA MUNICIPAL DE PRIMAVERA DE RONDONIA

PREFEITURA MUNICIPAL DE PRIMAVERA DE RONDÔNIA

TERMO DE ADJUDICAÇÃO DE PROCESSO LICITATÓRIO.

PREGÃO ELETRÔNICO Nº 037/2021 - PROCESSO Nº. 1256/GLOBAL/2021.

A Prefeitura Municipal de Primavera de Rondônia, através de sua Pregoeira e Equipe de Apoio, nomeados por força das disposições contidas no Decreto Nº 2078/GP/2021 de abril de 2021, comunica aos interessados e participantes do **PREGÃO ELETRÔNICO 037/2021** referente à **REGISTRO DE PREÇO PARA FUTURA E EVENTUAL AQUISIÇÃO DE VEICULOS NOVOS / ZERO KM - CONFORME TERMO DE REFERÊNCIA**, que **ADJUDICA** nos termos do Inciso IX do Art. 17 do Decreto nº 10.024/2019, o objeto do certame a empresa: **AUTOVEMA VEICULOS LTDA**, inscrita no CNPJ sob nº **03.968.287/0002-17**, com valor **Global R\$: 467.400,00** (Quatrocentos e sessenta e sete mil e quatrocentos reais).

Primavera de Rondônia/RO, 26 de outubro de 2021

Renata de A. Gonchorowski  
Pregoeira

Protocolo DO10984

## PREFEITURA MUNICIPAL DE ARIQUEMES

PREFEITURA DE ARIQUEMES-RO

AVISO DE LICITAÇÃO

PREGÃO ELETRÔNICO Nº 142/2021/PREGÃO/SML/PMA

PROCESSO ADMINISTRATIVO Nº 14015/SEMDES/2021

MODO DE DISPUTA: ABERTO - UASG: 450522

LICITAÇÃO COM AMPLA PARTICIPAÇÃO, RESERVA DE COTAS E

LOTES EXCLUSIVOS PARA ME/EPP/MEI

Objeto: Registro de Preços para eventual e futura Aquisição de **CESTAS BÁSICAS** com entrega parcelada, para atendimento da população em situação vulnerabilidade social, cadastradas nos programas sociais da secretaria municipal de desenvolvimento social do município de ariquemes/ro, por um período de 12 (doze) meses. Com o valor total estimado em R\$ 208.392,00.

A Prefeitura de Ariquemes -RO através do Pregoeiro designado pelo Decreto nº. 17.118 de 13 de janeiro de 2021, torna público, para o conhecimento dos interessados que na data e horário abaixo indicado fará realizar licitação na modalidade de **PREGÃO**, na forma **ELETRÔNICA**, sob o nº **142/2021** do tipo **MENOR PREÇO POR ITEM**, na forma da Lei nº. 10.520/02 e Decreto Federal 10.024/2019, conforme edital e anexos, atendendo assim as necessidades da Prefeitura de Ariquemes/RO. Envio das propostas poderá ser feito das 09h00min do dia 29/10/2021 até às 09h00min do dia 11/11/2021. **Início da Sessão**

Autenticidade pode ser verificada em: <https://ppe.sistemas.ro.gov.br/Diof/Pdf/11196>

Diário assinado eletronicamente por GILSON BARBOSA - Diretor, em 27/10/2021, às 12:20

Pública virtual será às 09h00min do dia 11/11/2021 (Horário de Brasília). A retirada do edital está disponível no site [www.gov.br/compras](http://www.gov.br/compras) e/ou [www.ariquemes.ro.gov.br/licitacao](http://www.ariquemes.ro.gov.br/licitacao), sendo que a sessão pública será pelo site [www.gov.br/compras](http://www.gov.br/compras) (comprasnet). Informações na Sala da Superintendência Municipal de Licitações, na sede da Prefeitura de Ariquemes-RO, de segunda a sexta-feira das 07h30min às 13h30min. (Horário Local). Mais informações, por meio do telefone (69) 3516-2020 ou pelo e-mail [pregaopma@hotmail.com](mailto:pregaopma@hotmail.com)

Ariquemes (RO), 27 de outubro de 2021.

Jonhison José Andrade

Pregoeiro

Protocolo DO10985

#### AVISO DE HOMOLOGAÇÃO PREGÃO ELET. N.º 118/SML/2021 PROC. N.º 11827/SEMSAU/2021

A Prefeita do Município de Ariquemes/RO homologa a licitação na Modalidade Pregão na forma Eletrônica n.º 118/SML/2021, referente ao Processo Administrativo n.º 11827/SEMSAU/2021, cujo objeto é: REGISTRO DE PREÇOS PARA EVENTUAL E FUTURA AQUISIÇÃO DE MATERIAIS MÉDICO HOSPITALARES (COMPLEXIDADE), PARA ATENDER AS NECESSIDADES DA SECRETARIA MUNICIPAL DE SAÚDE DE ARIQUEMES/RO, POR UM PERÍODO DE 12 (DOZE) MESES. Em favor das empresas: **JR LACERDA MATERIAL MEDICO HOSPITALAR EIRELI** - CNPJ: 03.595.984/0001-99, com o valor total da empresa de R\$ 192.423,90 (cento e noventa e dois mil e quatrocentos e vinte e três reais e noventa centavos), **MAXLAB PRODUTOS PARA DIAGNOSTICOS E PESQUISAS LTDA** - CNPJ: 04.724.729/0001-61, com o valor total da empresa de R\$ 110.332,65 (cento e dez mil e trezentos e trinta e dois reais e sessenta e cinco centavos), **CINCO - CONFIANCA INDUSTRIA E COMERCIO LTDA** - CNPJ: 05.075.964/0001-12, com o valor total da empresa de R\$ 113.160,00 (cento e treze mil e cento e sessenta reais), **SUPERMEDICA DISTRIBUIDORA HOSPITALAR EIRELI** - CNPJ: 06.065.614/0001-38, com o valor total da empresa de R\$ 2.500,00 (dois mil e quinhentos reais), **NORTEMEDICA COMERCIO E REPRESENTAES LTDA** - CNPJ: 06.253.085/0001-04, com o valor total da empresa de R\$ 38.457,60 (trinta e oito mil e quatrocentos e cinquenta e sete reais e sessenta centavos), **CIRURGICA SAO FELIPE PRODUTOS PARA SAUDE EIRELI** - CNPJ: 07.626.776/0001-60, com o valor total da empresa de R\$ 1.618,00 (um mil e seiscentos e dezoito reais), **CITSO COMERCIO E SERVICO IMPORTADOR DE INFORMATICA LTDA** - CNPJ: 12.449.629/0001-00, com o valor total da empresa de R\$ 2.700,00 (dois mil e setecentos reais), **BE CARE COMERCIO DE PRODUTOS MEDICO HOSPITALARES LTDA** - CNPJ: 12.918.336/0003-89, com o valor total da empresa de R\$ 42.300,00 (quarenta e dois mil e trezentos reais), **I. S. COSTA CENTRAL TELEMEDICINA EIRELI** - CNPJ: 18.031.325/0001-05, com o valor total da empresa de R\$ 139.650,00 (cento e trinta e nove mil e seiscentos e cinquenta reais), **KIENTRO BRASIL LTDA** - CNPJ: 19.717.870/0001-04, com o valor total da empresa de R\$ 2.600,00 (dois mil e seiscentos reais), **CLARA MARIA PEREIRA MARQUES** - CNPJ: 24.603.766/0001-29, com o valor total da empresa de R\$ 5.662,50 (cinco mil e seiscentos e sessenta e dois reais e cinquenta centavos), **OPEN FARMA COMERCIO DE PRODUTOS HOSPITALARES LTDA** - CNPJ: 27.130.979/0001-79, com o valor total da empresa de R\$ 6.000,00 (seis mil reais), **BONIN & BONIN LTDA** - CNPJ: 29.004.099/0001-81, com o valor total da empresa de R\$ 5.847,00 (cinco mil e oitocentos e quarenta e sete reais), **QUALITY COMERCIAL DE PRODUTOS MEDICOS HOSPITALARES EIRELI** - CNPJ: 31.305.975/0001-51, com o valor total da empresa de R\$ 4.270,25 (quatro mil e duzentos e setenta reais e vinte e cinco centavos), **LICITATRADE SERVICOS E COMERCIO DE PRODUTOS HOSPITALARES LTDA** - CNPJ: 32.258.056/0001-37, com o valor total da empresa de R\$ 59.820,00 (cinquenta e nove mil e oitocentos e vinte reais), **LEILA APARECIDA BONILHA** - CNPJ: 37.434.968/0001-36, com o valor total da empresa de R\$ 4.450,00 (quatro mil quatrocentos e cinquenta reais), **BUNZL EQUIPAMENTOS PARA PROTECAO INDIVIDUAL LTDA** - CNPJ: 43.854.777/0001-26, com o valor total da empresa de R\$ 15.600,00 (quinze mil e seiscentos reais), **HPF SURGICAL LTDA** - CNPJ: 68.532.076/0002-82, com o valor total da empresa de R\$ 9.024,00 (nove mil e vinte e quatro reais) e **BHIO SUPPLY INDUSTRIA E COMERCIO DE EQUIPAMENTOS MEDICOS S/A** - CNPJ: 73.297.509/0001-11, com o valor total da empresa de R\$ 60.000,00 (sessenta mil reais). Ficando o processo homologado no valor total de **R\$ 816.415,90 (oitocentos e dezesseis mil e quatrocentos e quinze reais e noventa centavos)**.

Ariquemes/RO, 26 de outubro de 2021.

**CARLA GONÇALVES REZENDE**

Prefeita de Ariquemes/RO

Protocolo DO10987

## PREFEITURA MUNICIPAL DE ALTO PARAÍSO

#### AVISO DE HOMOLOGAÇÃO

PREGÃO ELETRÔNICO N.º: 069/2021

O Prefeito do Município de Alto Paraíso/RO, no uso de suas atribuições, HOMOLOGA através do Processo Administrativo n.º 1-1170/2021, que tem como objeto a "AQUISIÇÃO DE UM CAMINHÃO COM BAÚ CARGA SECA - CAMINHÃO 4X2, NOVO ZERO KM, ANO / MODELO MÍNIMO 2021/2021, CABINE EM AÇO, DIESEL, MOTOR 4 CILINDROS, POTÊNCIA MÍNIMA DE 156CV, TORQUE MÍNIMO DE 360 NM, AR CONDICIONADO, 6 MARCHAS À FRENTE E 1 A RÉ, SUSPENSÃO DIANTEIRA E TRASEIRA CONFORME LINHA DE PRODUÇÃO DO FABRICANTE, PBT HOMOLOGADO DE 4.100KG, IMPLEMENTADO COM BAÚ CARGA SECA, EQUIPADO COM TODOS OS ACESSÓRIOS E EQUIPAMENTOS OBRIGATÓRIOS EXIGIDOS PELO CÓDIGO DE TRÂNSITO BRASILEIRO. GARANTIA TOTAL DO CAMINHÃO E IMPLEMENTO DE 12 MESES SEM LIMITE DE QUILOMETRAGEM" em favor da empresa: ENZO CAMINHÕES LTDA – CNPJ: 09.137.236/0001-49, vencedora do item 01, no valor total de R\$ 289.000,00 (Duzentos e oitenta e nove mil reais).

Alto Paraíso, 22 de outubro de 2021.

H O M O L O G A D O

NA FORMA DA LEI

JOÃO PAVAN

PREFEITO MUNICIPAL

Documento assinado eletronicamente

Protocolo DO10988

## PREFEITURA DO MUNICIPIO DE URUPÁ

#### TERMO DE HOMOLOGAÇÃO

TERMO DE HOMOLOGAÇÃO-PE N. 047/21

Autenticidade pode ser verificada em: <https://ppe.sistemas.ro.gov.br/Diof/Pdf/11196>

Diário assinado eletronicamente por GILSON BARBOSA - Diretor, em 27/10/2021, às 12:20

O Prefeito do Município de Urupá/RO, no uso de suas atribuições homologa o Pregão Eletrônico n. 047/21, Processo n.860/21, que tem como objetivo AQUISIÇÃO DE COMPUTADORES PARA ATENDER A SEMEC. CONVÊNIO n. 088/PGE – 2021. Homologo em favor da empresa DP INFORMATICA LTDA – 42.280.959/0001-78, no valor total de R\$ 33.150,00 (Trinta e três mil, cento e cinquenta reais).

Urupá-RO, 27 de outubro de 2021.

Célio de Jesus Lang  
Prefeito

Protocolo DO10989

## MUNICÍPIO DE ROLIM DE MOURA

### AVISO DE PUBLICAÇÃO DE ATA DE REGISTRO DE PREÇO 88/2021 PREGÃO Nº 120/2021 - ELETRÔNICO

O Município de Rolim de Moura - RO torna público para conhecimento dos interessados, AVISO DE PUBLICAÇÃO DA ATA DE REGISTRO DE PREÇO 88/2021. Pregão 120/2021- Eletrônico. Da autorização: Processo Administrativo nº. 4139/2021. O pregão teve sua abertura em 15.10.2021, as 09h00min (horário de Brasília), concernente a FORMALIZAÇÃO DE ATA DE REGISTRO DE PREÇO PARA FUTURA E EVENTUAL AQUISIÇÃO MESA CIRÚRGICA ELÉTRICA E MONITOR MULTIPARÂMETRO, PARA ATENDER ÀS NECESSIDADES DA SECRETARIA MUNICIPAL DE SAÚDE.

Para atender as necessidades da Secretaria Municipal de Saúde - SEMUSA. Os Preços foram registrados de acordo com o resultado da classificação/homologação das propostas apresentadas e a ATA tem validade até 22.10.2022. Os valores homologados foram: MEDIFARR PRODUTOS PARA A SAÚDE LTDA, CNPJ 07.540.203/0001-10, valor de R\$- 125.970,00 (cento e vinte e cinco mil, novecentos e setenta reais). Informamos que houve publicação desta Ata na íntegra nos sites: [www.rolimdemoura.ro.gov.br](http://www.rolimdemoura.ro.gov.br), e Diário Oficial dos Municípios AROM. Das informações complementares: As informações complementares sobre este Registro de Preço poderão ser obtidas pelos interessados, no horário das 07:30 às 13:30 horas horário de Rondônia, de segunda à sexta-feira na Av. João Pessoa 4478 - centro ou pelo telefone n.º (0xx69) 3442-3100, e via e-mail: [semcol.rolimdemoura@gmail.com](mailto:semcol.rolimdemoura@gmail.com).

Rolim de Moura, 26 de outubro de 2021.

Marta Regina de Oliveira  
Coordenadora de Registro de Preço

Protocolo DO10991

### AVISO DE ABERTURA CHAMADA PÚBLICA Nº004-2021 AVISO DE CHAMADA PÚBLICA Nº 004/2021

O Município de Rolim de Moura – RO, através da Secretaria Municipal de Agricultura, torna público para conhecimento dos interessados, **AVISO DE ABERTURA DE CHAMADA PÚBLICA**, concernente a “**CHAMAMENTO PÚBLICO PARA SELEÇÃO DE ORGANIZAÇÕES DA SOCIEDADE CIVIL DE PEQUENOS E MÉDIOS PRODUTORES RURAIS PARA DESTINAÇÃO DE EQUIPAMENTOS DE PROCESSAMENTO DE MEL E CAIXAS PARA ABELHA COMPLETAS**”. Os interessados no credenciamento deverão procurar a Secretaria Municipal de Agricultura, endereço: Av. João Pessoa, Bairro Centro, prédio anexo a Prefeitura Municipal de Rolim de Moura /RO, munidos dos documentos exigidos no item 08 do edital, a partir do dia **29/10/2021** no horário local das 07h30min à 13h00min. O presente credenciamento ficará aberto até **29/11/2021**, na sala da SEMAGRI, sito na Av. João Pessoa 4478 – Centro. Da autorização: **Processo Administrativo nº4866/2021**. As informações complementares sobre esta chamada pública poderão ser obtidas pelos interessados, no horário das 07:30h às 13:30 horas, de Segunda à Sexta-feira na Av. João Pessoa 4478 – centro, e-mail: [semagri@rolimdemoura.ro.gov.br](mailto:semagri@rolimdemoura.ro.gov.br) ou pelo telefone n.º (69) 3442-3100. O Edital na íntegra será publicado no site da Prefeitura Municipal de Rolim de Moura, Rondônia: [www.rolimdemoura.ro.gov.br](http://www.rolimdemoura.ro.gov.br).

Rolim de Moura, 27 de outubro de 2021.

Rosangela Lucia da Silva  
Portaria 123/2021  
Presidente da Comissão

Protocolo DO10994

## PREFEITURA MUNICIPAL DE GUAJARÁ-MIRIM/RO

### 3ª chamada AVISO DE LICITAÇÃO CONVITE Nº 002/2021/GM

#### PROCESSO ADMINISTRATIVO Nº 1136/SEM CET/2020.

O Município de Guajará-Mirim - RO, através da **COMISSÃO PERMANENTE DE LICITAÇÕES DE MATERIAIS E OBRAS – CPLMO**, nomeada pelo Decreto Municipal nº 13.479/GAB.PREF/2021, torna público, para conhecimento dos interessados, realizará licitação, sob a modalidade **CONVITE**, do tipo **Menor Preço Global**, objetivando a “**Contratação de empresa especializada em engenharia para execução dos serviços de Construção de Quadra Esportiva com grama sintética em Guajará-Mirim, oriundos do Repasse de CONVENIO nº 864241/2018**”. O qual será julgado em conformidade com a Lei Federal nº 8.666/93. A sessão pública será realizada no dia **05 de novembro de 2021 as 09:00 horas**, nas dependências da Prefeitura Municipal de Guajará-Mirim/RO na sala da Comissão Permanente de Licitação situada na Avenida XV de novembro nº 930, em que serão recebidos os envelopes de Proposta e Habilitação. O presente Edital e anexos poderão ser examinados e havendo interesse das 08:00 às 14:00 horas, no endereço acima citado e endereço eletrônico da Prefeitura [www.guajaramirim.ro.gov.br](http://www.guajaramirim.ro.gov.br). Maiores informações através do fone/fax: (069) 3541-6858 ou e-mail [cplmo.guajara@gmail.com](mailto:cplmo.guajara@gmail.com). Valor estimado da Obra é de **R\$ 258.000,00 (duzentos e cinquenta e oito mil reais)**.

Guajará-Mirim, 26 de outubro de 2021.  
**Silvio Fernandes Villar**  
Presidente da CPLMO/PMGM  
Decreto nº 13.479/GAB.PREF./2021

Protocolo DO10993

## PREFEITURA MUNICIPAL DE COLORADO DO OESTE

A Prefeitura Municipal de Colorado do Oeste, com sede na Avenida Paulo de Assis Ribeiro, nº 4.132 - Centro, inscrita no Cadastro Nacional de Pessoa Jurídica, sob o n.º 04.391512/0001-87, através da Secretaria Municipal de Esporte, Lazer e Juventude e pela Pregoeira designada pela Portaria nº de 05 de janeiro de 2021, torna público que, de acordo com autorização constante no Processo Administrativo 2018/2021 – Secretaria Municipal de Esporte, Lazer e Juventude, que

Autenticidade pode ser verificada em: <https://ppe.sistemas.ro.gov.br/Diof/Pdf/11196>

Diário assinado eletronicamente por GILSON BARBOSA - Diretor, em 27/10/2021, às 12:20

fará realizar licitação na modalidade Pregão na forma Eletrônica sob o Nº 55/2021 do tipo **MENOR PREÇO POR ITEM**, na forma direta, nos termos da Lei nº 10.520/02, 123/06 e alterações com vistas ao cumprimento da Lei Complementar 147/2014, Lei geral Municipal nº 1.648/2012, Decreto Municipal nº 79/2020, Portaria nº 36/2017, Decreto Federal nº 8.538/2015 que regula os benefícios à licitantes MICRO EMPRESA, EMPRESA DE PEQUENO PORTE e MICRO EMPREENDEDOR e EQUIPARADAS, aplicando-se subsidiariamente a Lei nº 8.666/93 atualizada e Decreto Federal nº 10.024 de 20 de setembro de 2019, Regulamenta a licitação, na modalidade pregão e por este Edital e seus Anexos. Objeto: **INTENÇÃO DE REGISTRO DE PREÇOS, BASEANDO-SE NO DECRETO MUNICIPAL Nº 73/2017 E 79/2020, PARA VIABILIZAR FUTURA E EVENTUAL AQUISIÇÃO DE GRAMA ESMERALDA, PARA ATENDER A SECRETARIA MUNICIPAL DE ESPORTE LAZER E JUVENTUDE E AS DEMAIS SECRETARIAS DESTA PREFEITURA MUNICIPAL DE COLORADO DO OESTE- RO**, de acordo com o especificado no Termo de Referência Anexo 1 e Modelo Proposta de Preços Anexo 2 do edital, INÍCIO DA DISPUTA: às 09h do dia 11/11/2021. **LOCAL: LICITANET – Licitações On-line [www.licitanet.com.br](http://www.licitanet.com.br)**. Para todas as referências de tempo será observado o horário de Brasília (DF). O Edital encontrar-se-á a disposição dos interessados no Portal de Compras supracitado, na Sala do Departamento de Licitações da Prefeitura Municipal de Colorado do Oeste - RO, sito à Av. Paulo Assis Ribeiro, 4.132, centro de segunda à sexta feira, das 7h às 13h e no Portal Transparência do Município [www.coloradodoeste.ro.gov.br](http://www.coloradodoeste.ro.gov.br). Maiores informações, através do webmail: [cplm@coloradodoeste.ro.gov.br](mailto:cplm@coloradodoeste.ro.gov.br) ou telefone (69) 9 9951-4070. Colorado do Oeste, 27 de outubro de 2021.

Eliene Medeiros Felix  
Pregoeira

Protocolo DO10995

## PREFEITURA MUNICIPAL DE CACAULÂNDIA

### EXTRATO DO CONTRATO Nº 43/2021

O Prefeito de Cacaulândia torna Público, que teve como contratada a seguinte empresa: **D. R. CONSTRUÇÕES E TERRAPLANAGEM EIRELI** inscrita no CNPJ sob o nº 03.610.014/0001-15 no valor de R\$ 1.096.879,96 (um milhão noventa e seis mil oitocentos e setenta e nove reais e noventa e seis centavos) que tem por objeto: **Construção de unidade de Atenção Especializada em Saúde (1ª Etapa) com área total de 374,71 m², atendendo a população da Cidade de Cacaulândia, através do convênio CONTRATO DE REPASSE Nº 891743/2019/MS/CAIXA com UNIÃO FEDERAL, POR INTERMÉDIO DO MINISTÉRIO DA SAÚDE.**

Cacaulândia RO, 27 de outubro de 2021.

**DANIEL MARCELINO DA SILVA**  
PREFEITO

Protocolo DO10998

## PREFEITURA MUNICIPAL DE ALTA FLORESTA D'OESTE-RO

### AVISO DE LICITAÇÃO

#### PREGÃO ELETRONICO Nº 134/CPLM/2021

Repetição ref aos itens fracassados do Pregão Eletrônico 118/2021

A P M de Alta Floresta D'Oeste-RO, através do Pregoeiro torna público que realizará Licitação na modalidade Pregão Eletrônico, **com participação exclusiva ME/EPP/MEI** com tipo Menor Preço Por Item, que será julgado nos termos da Lei nº. 10.520/02, Decreto Municipal nº. 8.013 de 29 de setembro de 2011, aplicando se subsidiariamente a Lei nº. 8.666/93 e Leis complementares n. 123/2006 c/c 147/2014 e **Objeto: Objeto: Aquisição de equipamentos e material permanente odontológico para atender as unidades de saúde do fundo Municipal do Município de Alta Floresta d'Oeste/RO através e emenda parlamentar.** O valor estimado e de R\$1.899,00. Data da abertura e início da disputa :**16/11/2021 às 10h00min.** Para todas as referências de tempo será observado o horário de Brasília (DF) **LOCAL:** [www.licitanet.com.br](http://www.licitanet.com.br) (oficial). O Edital encontrar-se-á disposição dos interessados no site oficial supracitado. [www.altaflorestadoeste.ro.gov.br](http://www.altaflorestadoeste.ro.gov.br) (Portal Transparência) e na Sala de Licitações da Prefeitura Municipal de Alta Floresta D'Oeste - RO, sito à Av. Brasil 3044, Bairro Redondo, de Segunda à Sexta Feira, exceto feriados, em horário de expediente das 07h:30min. às 13h:30min, para maiores informações. E-mail: [cpl@altaflorestadoeste.ro.gov.br](mailto:cpl@altaflorestadoeste.ro.gov.br) Fone: (69)3641-2463

Alta Floresta D'Oeste – RO, 27 de Outubro de 2021.

**CELIA FERRARI BUENO**  
Pregoeira

Protocolo DO10999

## AVULSOS

### MAURICIO VICTOR R. QUEIROZ

**EDITAL DE COMUNICAÇÃO - SBA TORRES BRASIL**, CNPJ nº 16.587.135/0001-35, torna público que requereu junto a SEMMA - Secretaria Municipal de Meio Ambiente, as Licenças: Prévia e de Instalação, para atividade da Estação de Rádio Base – localizada no endereço Rua Raquel de Queiroz, 1128, Bairro Vista Alegre, Cacoal/RO (BR54069).

Protocolo DO10996

## SINDICATO DOS FUNCIONÁRIOS PÚBLICOS DE PIMENTA BUENO

### AVISO RESUMIDO DO EDITAL DE CONVOCAÇÃO DAS ELEIÇÕES GERAIS

O Sindicato Intermunicipal dos Servidores Públicos dos Municípios de Pimenta Bueno, Primavera de Rondônia, e São Felipe D'Oeste - RO, entidade sindical de 1º grau, inscrita no CNPJ sob o nº 15.893.100/0001-61, **por meio de sua Comissão Eleitoral**, neste ato representada pelo seu **Presidente, Sr. JOSIMAR RIBEIRO**, no uso de suas atribuições que lhes são conferidas pelo Estatuto da Entidade, **CONVOCA** todos os filiados com direito a voto para Eleição da Diretoria Executiva do Sindicato e do Conselho Fiscal para o triênio 2022/2024.

A eleição reger-se-á pelo Estatuto Social do SINDSEM, mediante o atendimento aos seguintes requisitos.

Autenticidade pode ser verificada em: <https://ppe.sistemas.ro.gov.br/Diof/Pdf/11196>

Diário assinado eletronicamente por GILSON BARBOSA - Diretor, em 27/10/2021, às 12:20



**- Do registro das chapas e horários de atendimento**

- a) O registro de chapas iniciará no dia 27 de outubro de 2021 e se encerrará no dia 25 de novembro do referido ano.
- b) O registro de chapas far-se-á na sede do sindicato, das 7:00h às 13:00h, de segunda a sexta-feira, perante à Comissão Eleitoral, a qual receberá os documentos e fornecerá imediatamente o recibo da documentação apresentada; e no prazo de 24 (vinte e quatro) horas, a contar do registro da candidatura, entregará o Comprovante de Candidatura.

**- Da data e horário**

- a) A eleição será realizada em primeiro escrutínio no dia 27 de dezembro de 2021, iniciando a votação às 8h, e encerrando às 17h, devendo atingir o quórum de 40% (quarenta por cento), dos filiados aptos a votarem.
- b) Não havendo quórum mínimo estabelecido no item anterior, fica convocada a eleição em segundo escrutínio para o dia 11 de janeiro de 2022, iniciando a votação às 8h, e encerrando às 17h, devendo atingir o quórum de 30% (trinta por cento), dos filiados aptos a votarem.
- c) Caso não se atinja o quórum mínimo do segundo escrutínio fica convocada a Eleição em terceiro e último escrutínio para o dia 27 de janeiro de 2022, iniciando a votação às 8h, e encerrando às 17h, devendo atingir o quórum de 20% (vinte por cento), dos filiados aptos a votarem.

**- Do local de Votação**

As seções eleitorais funcionarão:

- a) Com uma urna na sede do sindicato no município de Pimenta Bueno;
- b) Com uma urna na E.M.E.I.E.F Águia Dourada;
- c) Com duas urnas itinerantes indo aos setores de trabalho da zona urbana do município de Pimenta Bueno. A mesma deverá ser acompanhada por um fiscal de cada chapa para lhe garantir a lisura da coleta de votos;
- d) Com duas urnas itinerantes indo aos locais de trabalho da zona Rural do Município de Pimenta Bueno onde percorrerá as Escolas Emanuel Osvaldo Moreira, Luiz Cabral de Souza e Urucumacuí. A mesma deverá ser acompanhada por um fiscal de cada chapa para lhe garantir a lisura da coleta de votos;
- e) Com duas urnas itinerantes indo aos locais de trabalho do Município de Primavera de Rondônia e distrito de Querência do Norte. A mesma deverá ser acompanhada por um fiscal de cada chapa para lhe garantir a lisura da coleta de votos;
- f) Com uma urna na sede do sindicato no Município de São Felipe D'Oeste;
- g) Com uma urna itinerante indo aos locais de trabalho do Município de São Felipe D'Oeste e distrito de Novo Paraíso. A mesma deverá ser acompanhada por um fiscal de cada chapa para lhe garantir a lisura da coleta de votos;

**- Dos locais de publicação dos Editais e sua fixação**

- a) O Edital de convocação das Eleições será afixado na Sede do SINDSEM, nas Prefeituras, Câmaras Municipais, Secretarias Municipais e demais locais de trabalho e publicado na página oficial do SINDSEM no Facebook; e o aviso resumido será publicado em jornal de grande circulação - Diário Oficial do Estado de Rondônia e na página oficial do SINDSEM no Facebook.

Pimenta Bueno, 27 de outubro de 2021.

---

**JOSIMAR RIBEIRO**

Presidente da Comissão Eleitoral

Protocolo DO10997